

事業計画書附圖

三十四年陸甲六三(三月廿八日指令)

火藥運搬軌道敷設ノ為ノ土地收用法
適用ノ件附圖
海議案三十四年公文雜
纂卷十九陸軍省三載ノ

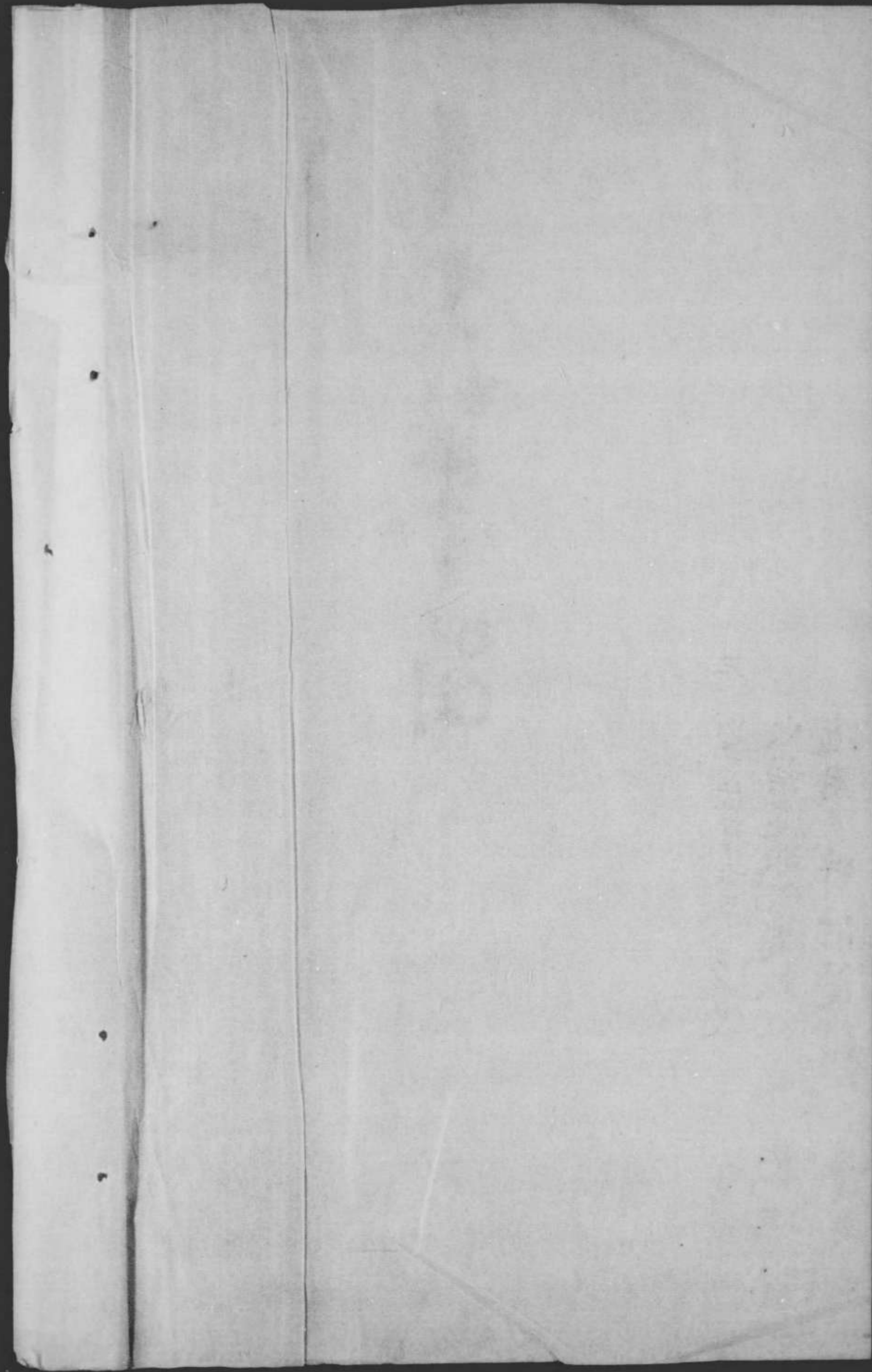

0000 0473

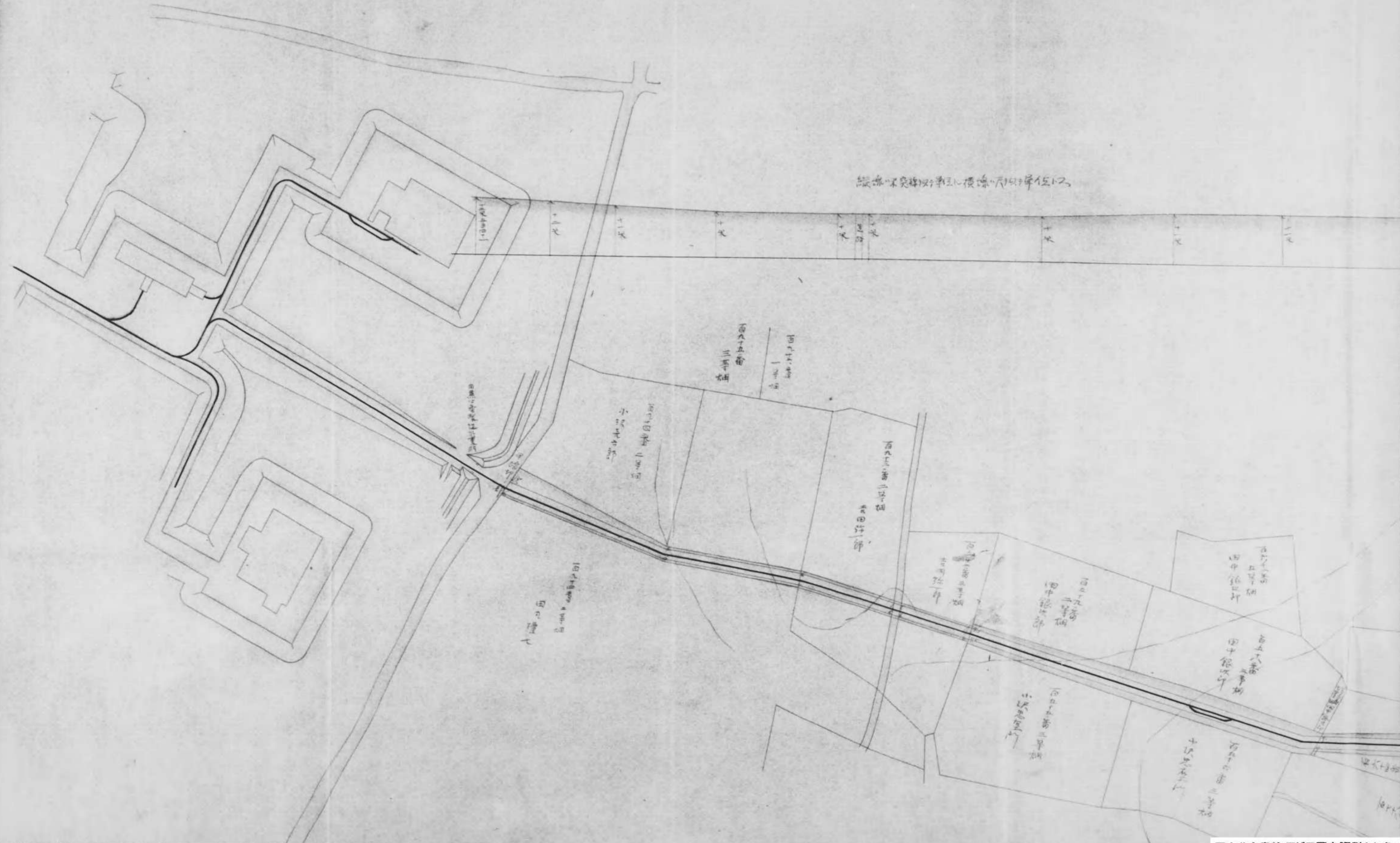

築城次第図

百九十五番
三番

田中銀次郎

小田切
田中銀次郎

百九十五番
田中銀次郎

田中銀次郎
二番

田中銀次郎
五番

田中銀次郎
五番

田中銀次郎
三番

田中銀次郎
三番

田道載面

限奉以完務以事以横線ハノ如字任ハス



0000 0475

軌道断面

北
南

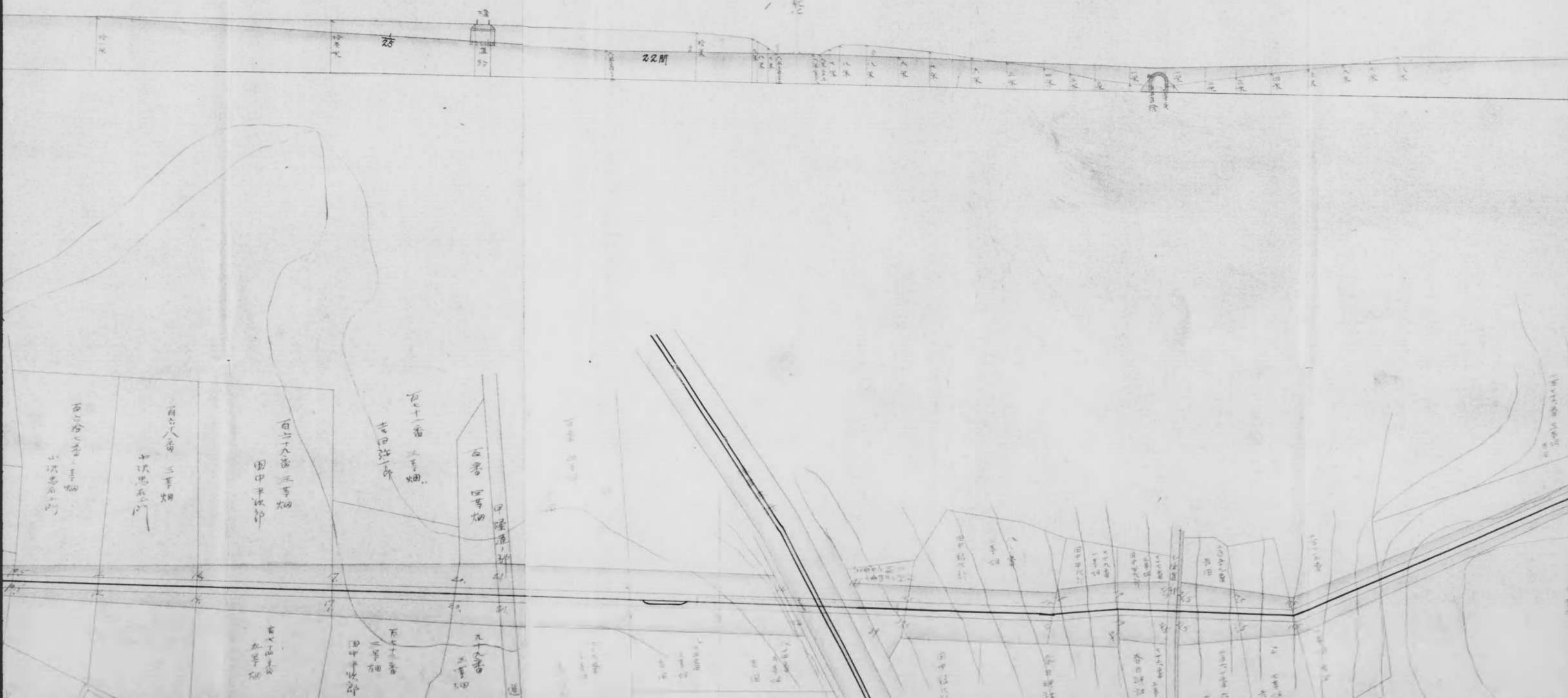

0000 0476

軌道載面

秋田駅

22間

22間

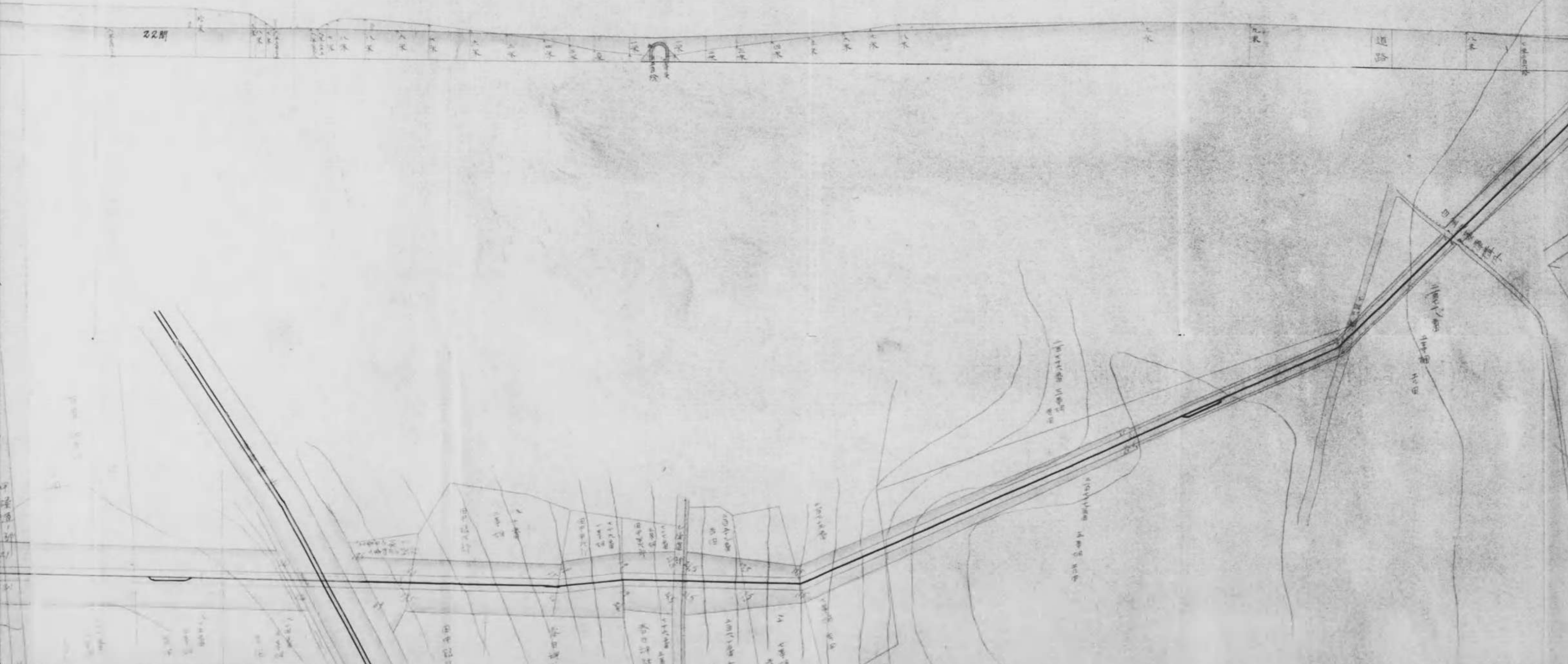

0000 0477

自東京砲兵工廠目黒火藥製造所
至白金火藥庫輕便軌道敷設之圖

(一) 概圖

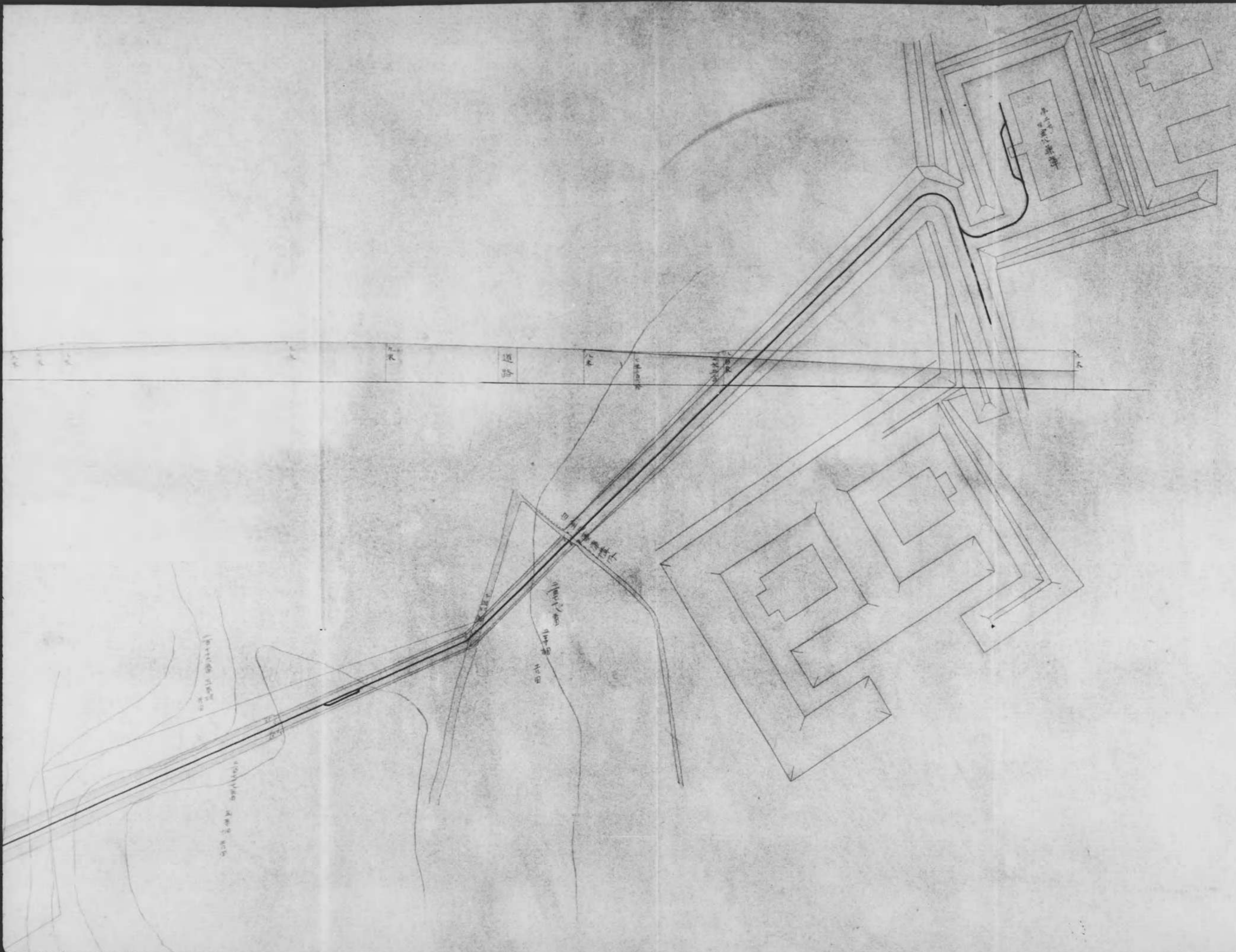

0000 0478



0000 0479

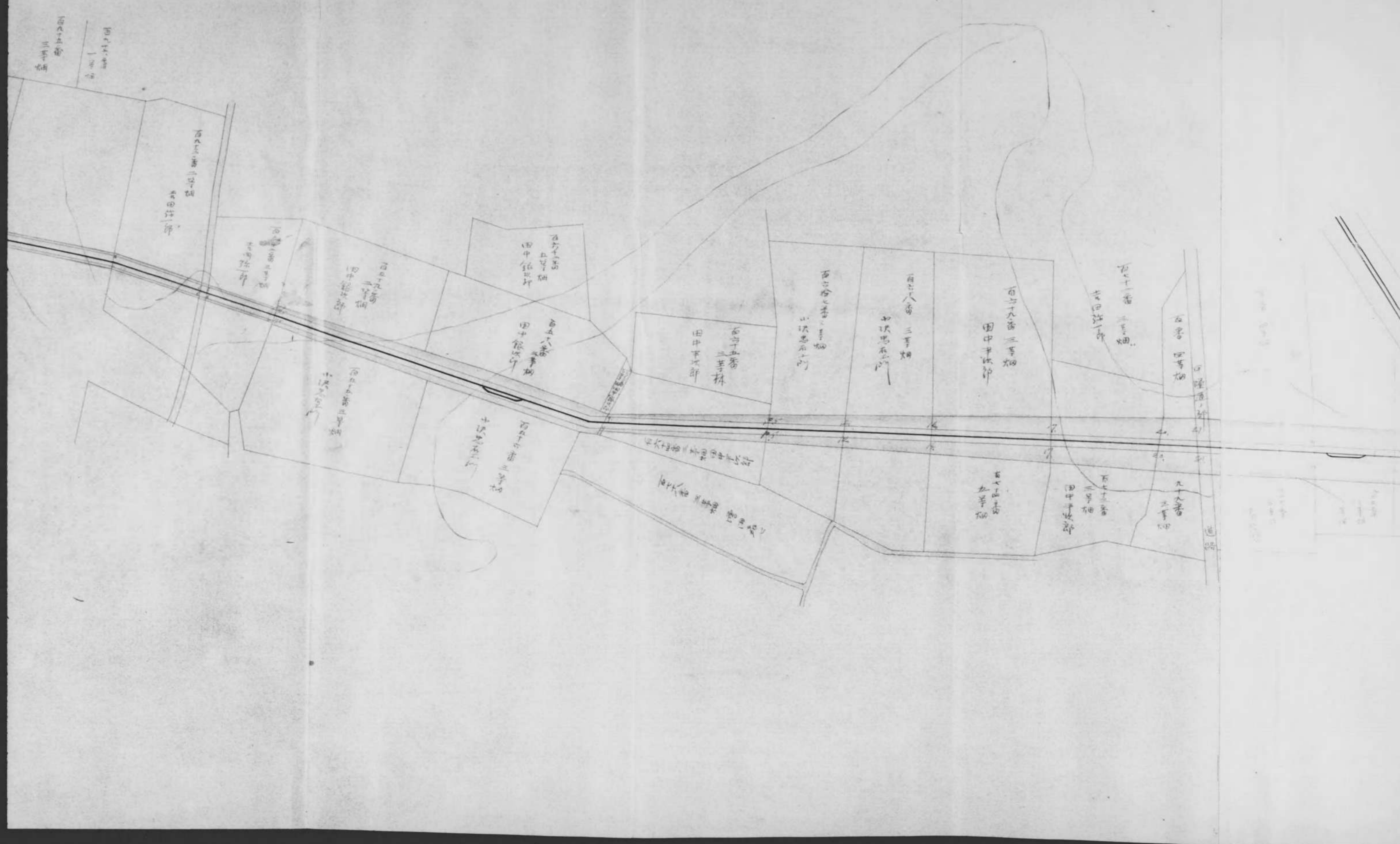

0000 0480

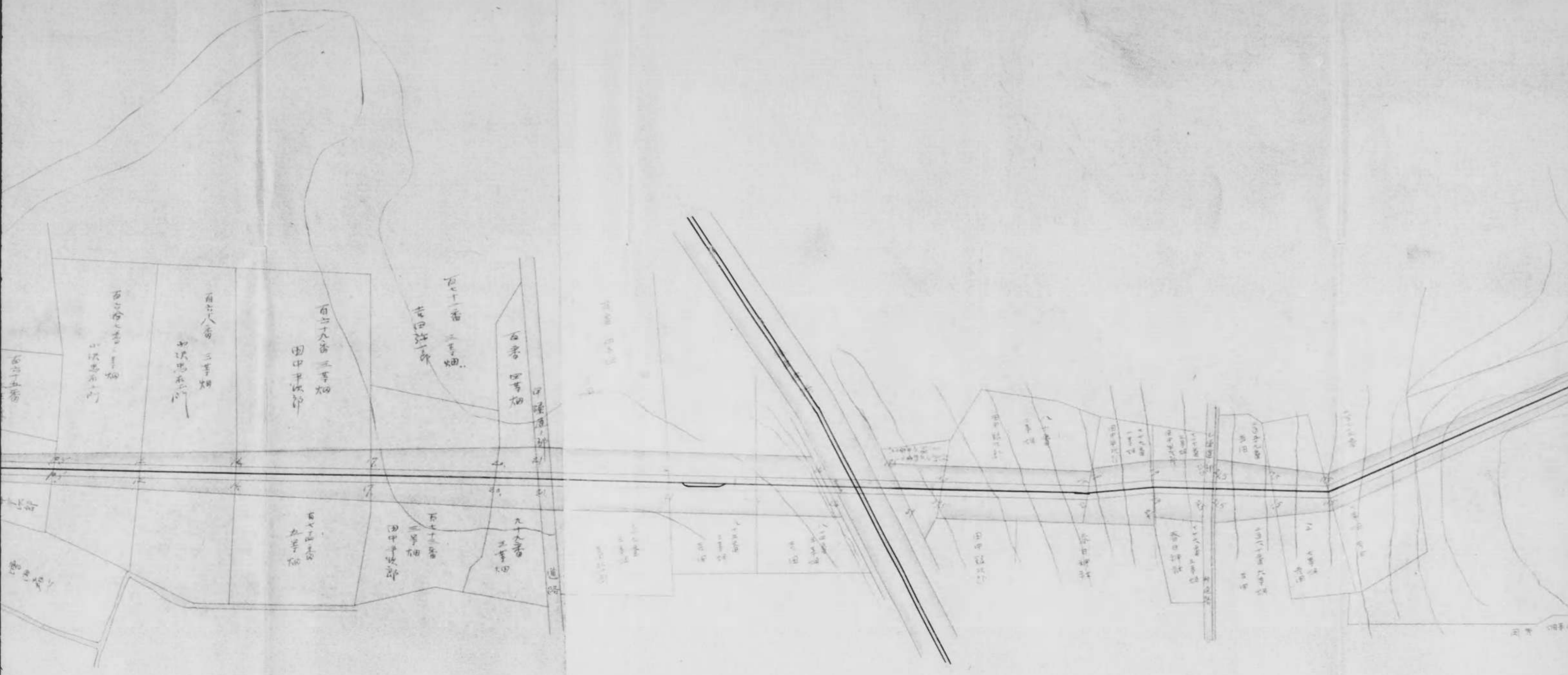

寸
 (1/300)

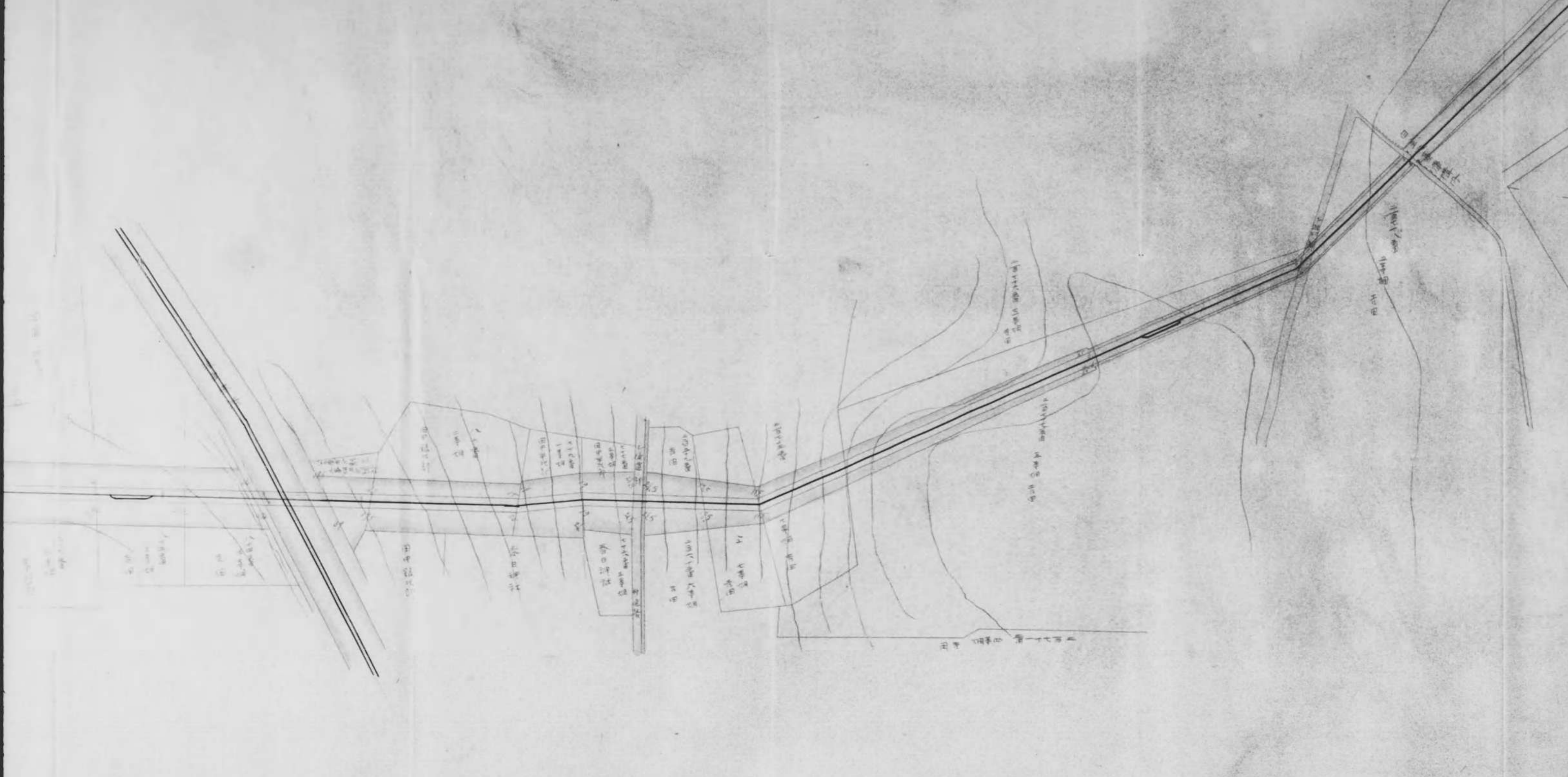

寸
 $\frac{1}{500}$

大塚製造所
軌道敷設
之圖

(一) 概圖

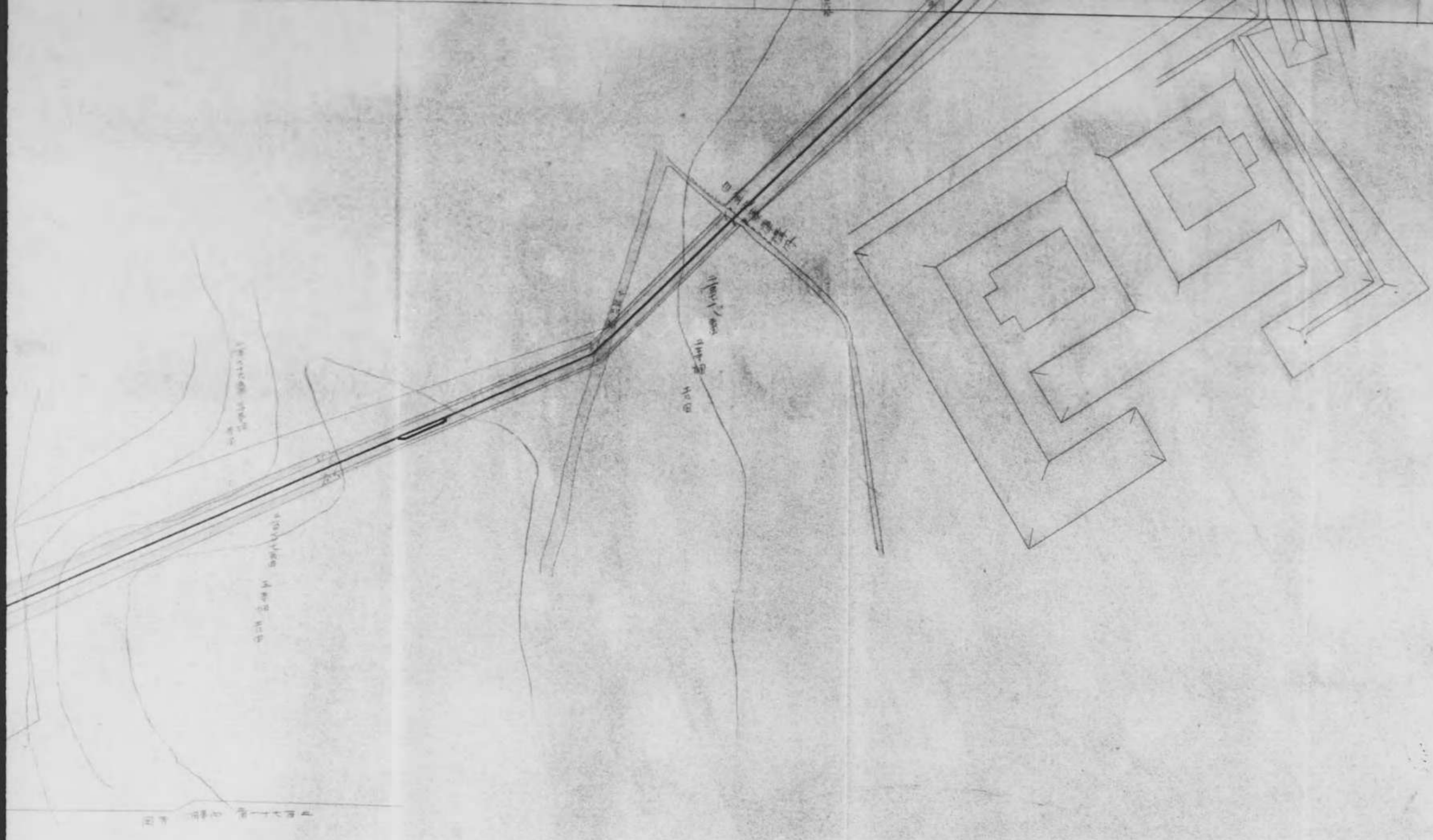

裏
面
白
紙

0000 0483

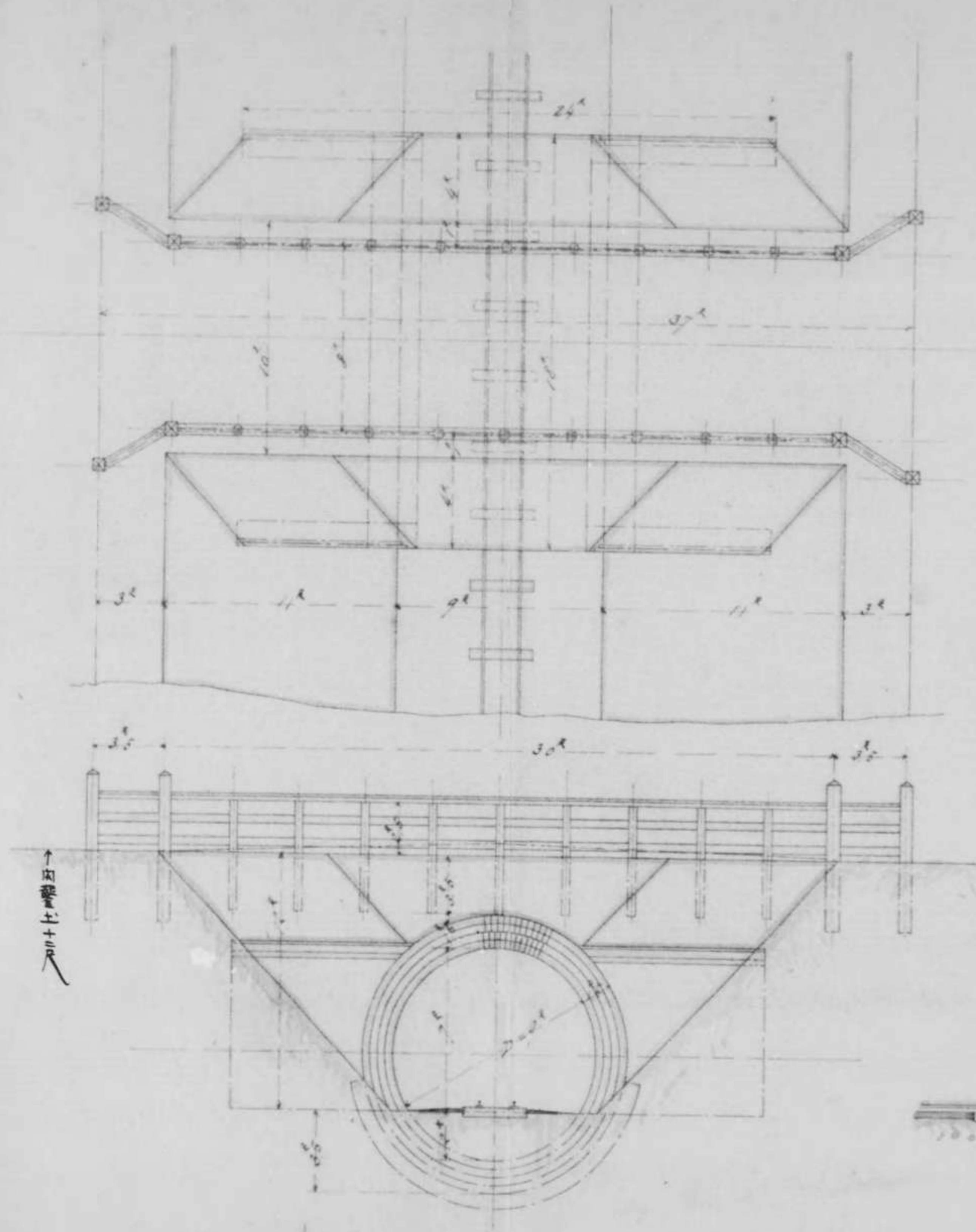

1:50

道路横断煉瓦造隨土之圖
甲築積之部

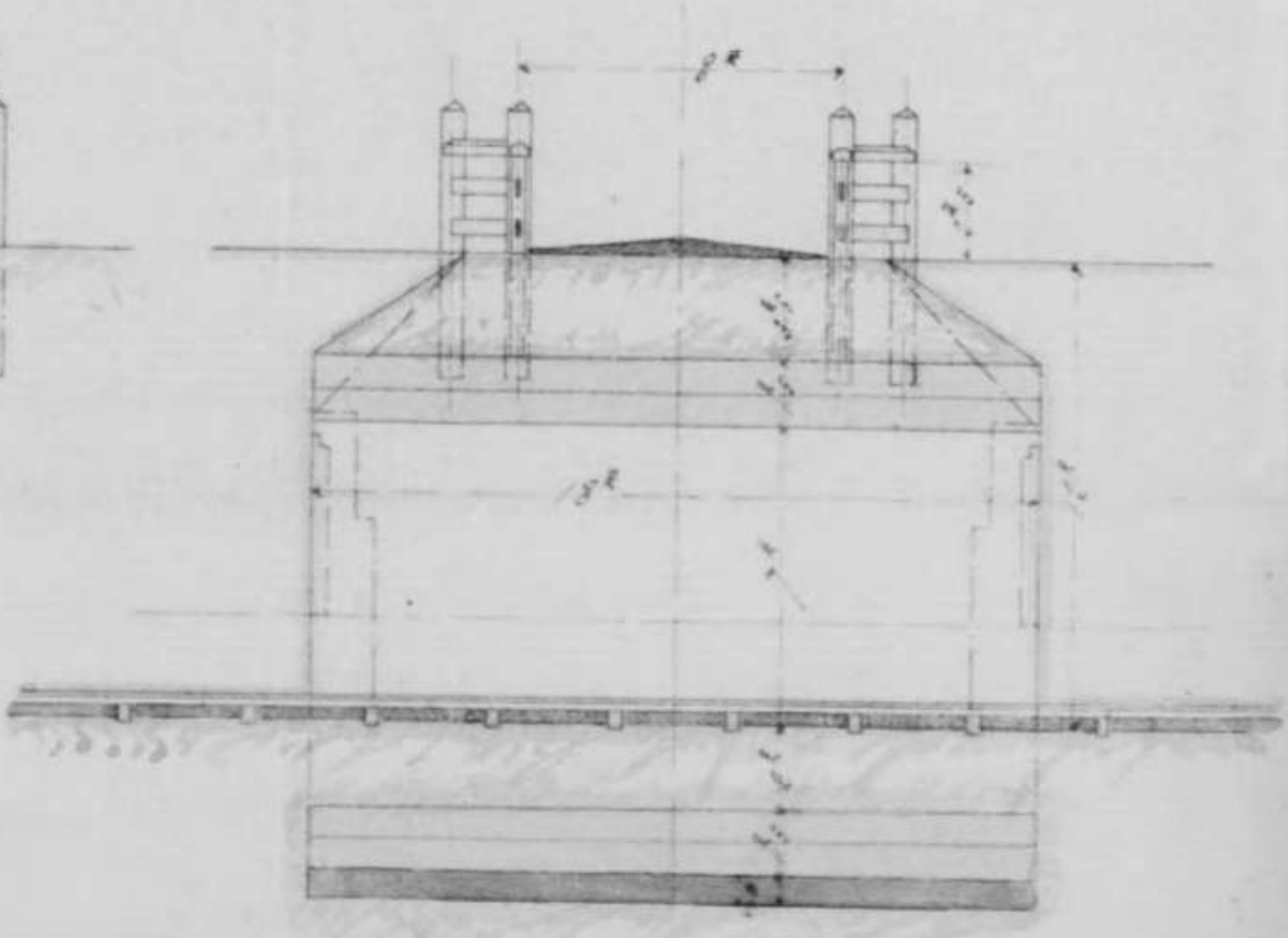

4

裏面白紙

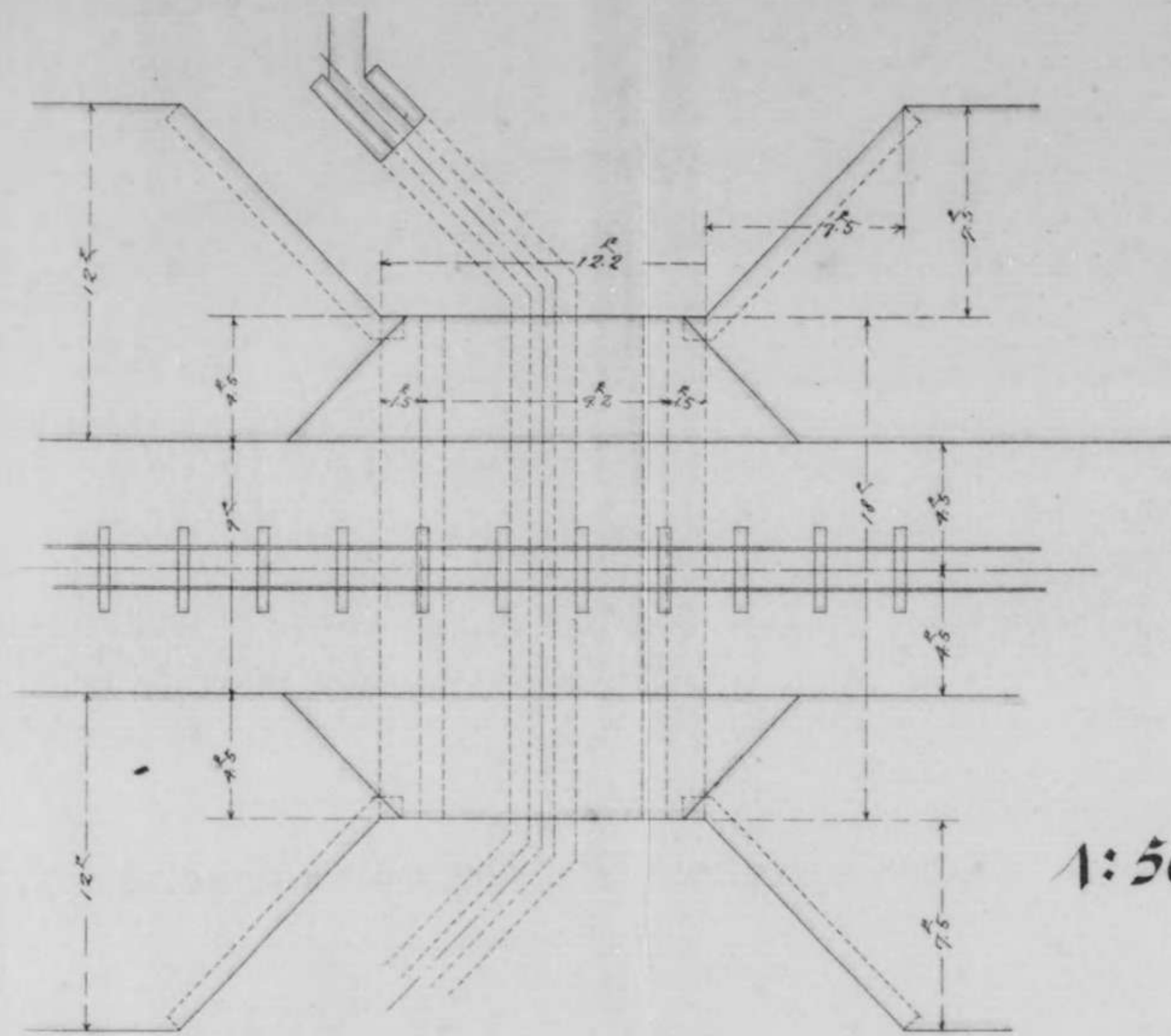

1:50

道路横断煉瓦造墮道之圖
乙築積之部

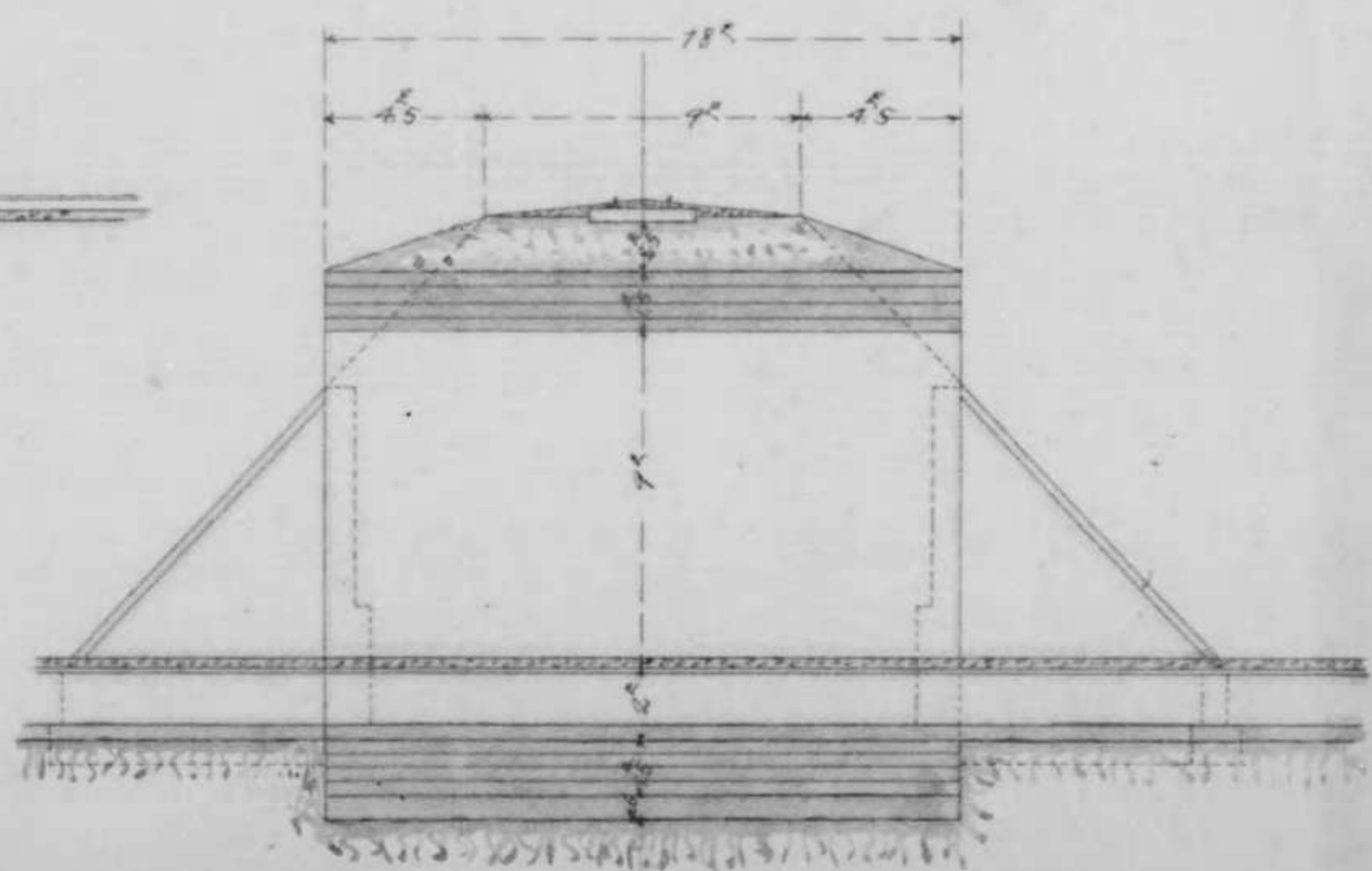
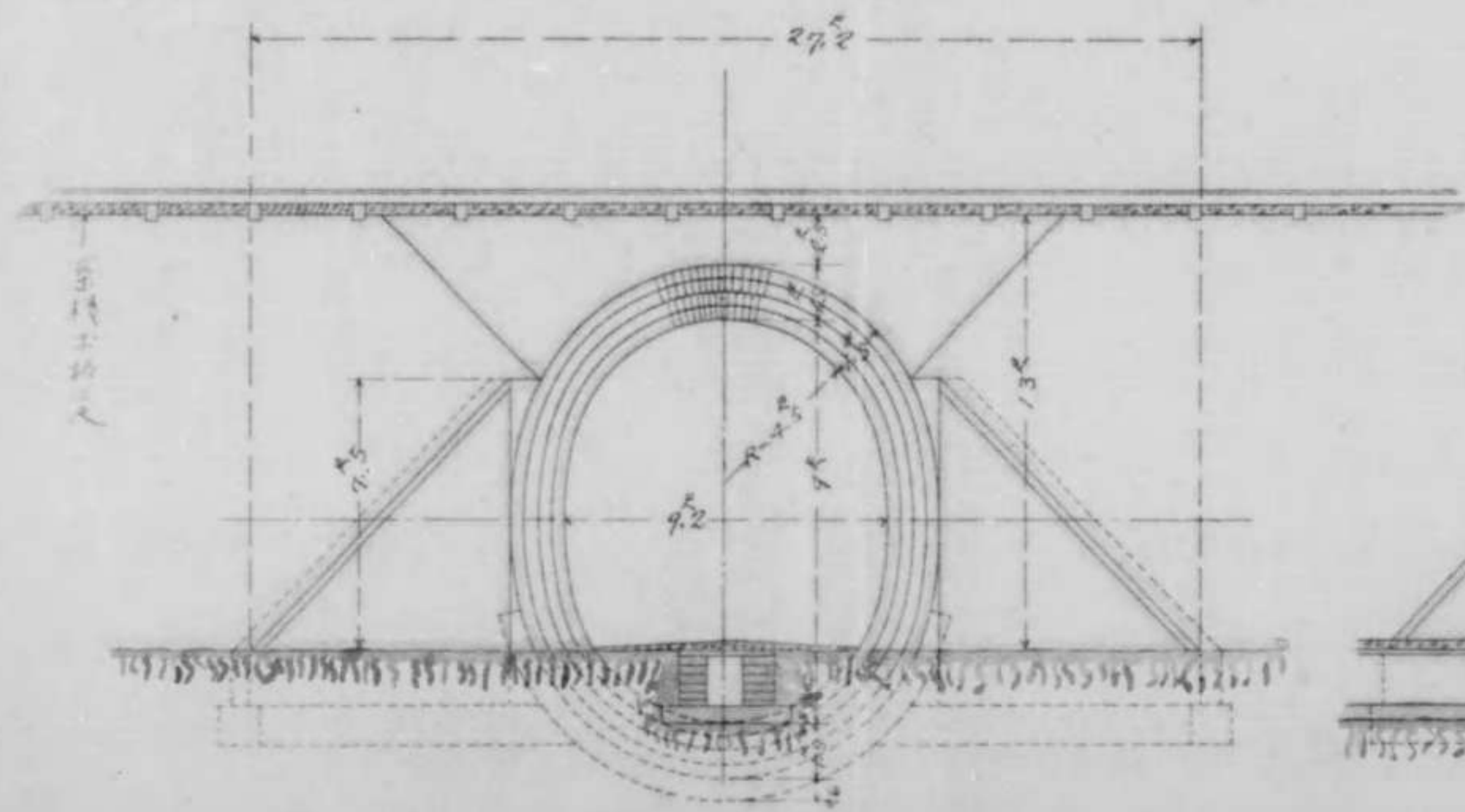

5

裏面白紙

SHEET No. 1

踏切装置平面圖

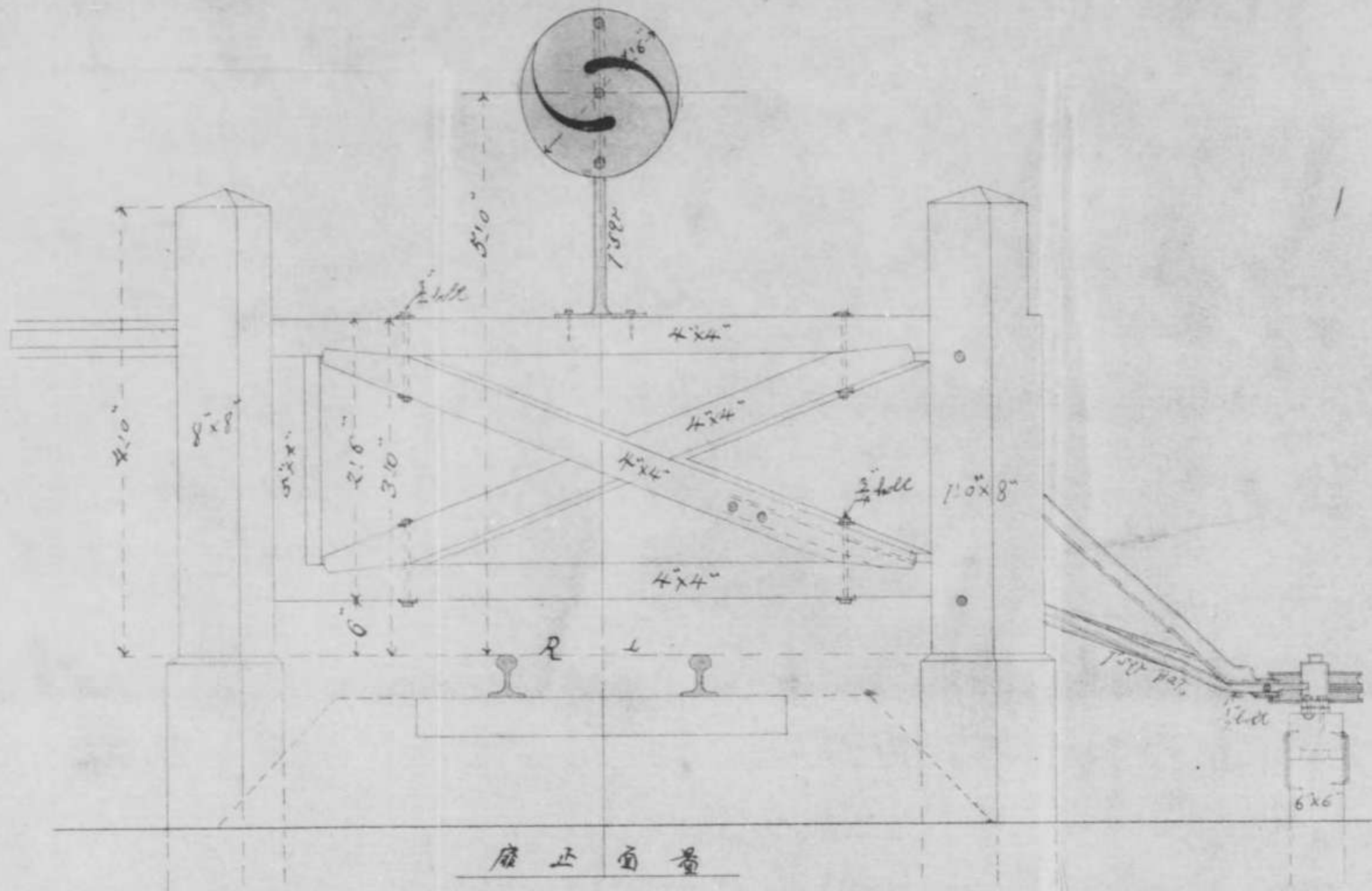

踏切正面圖

踏切平面圖



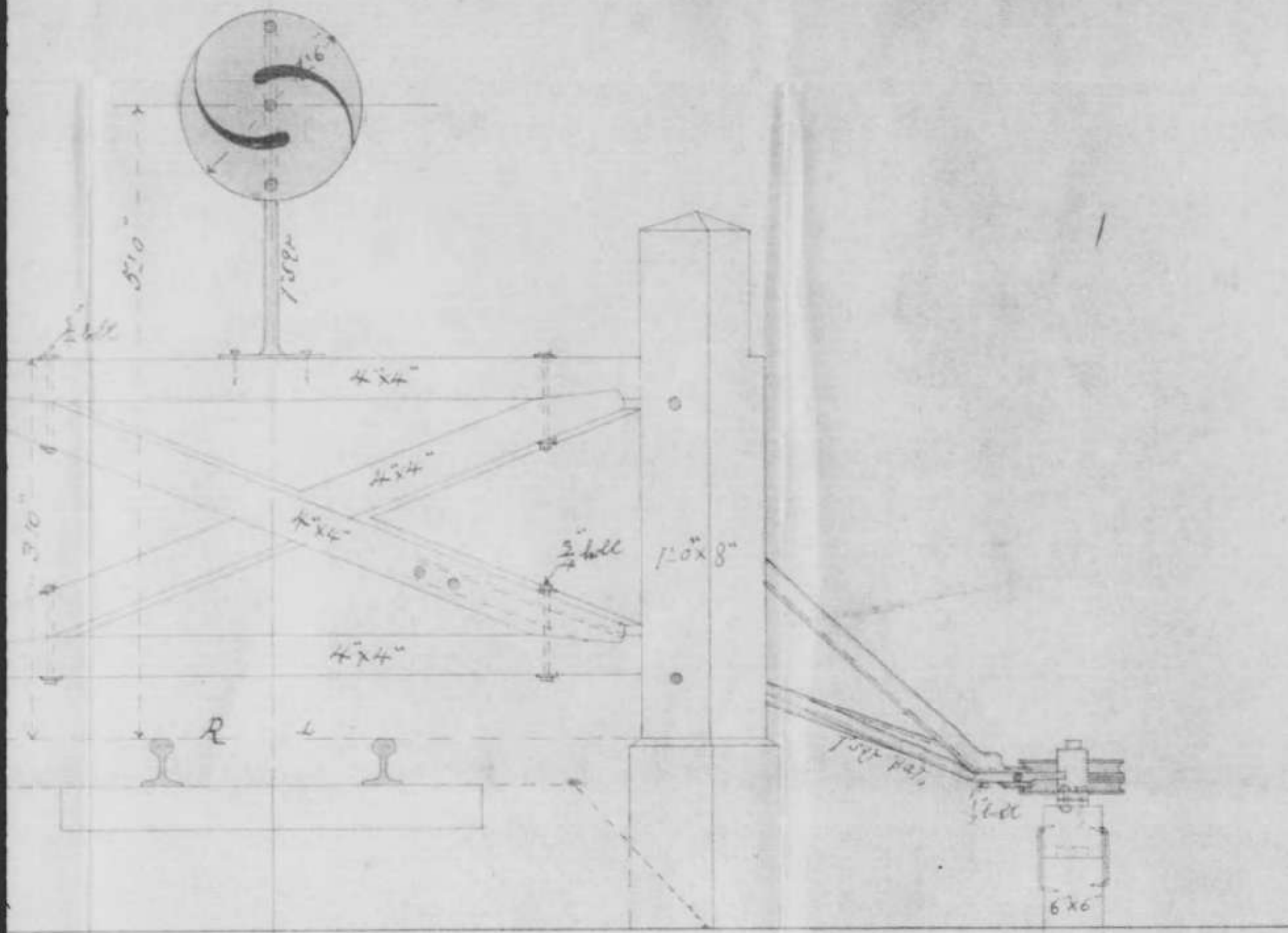

修正面量

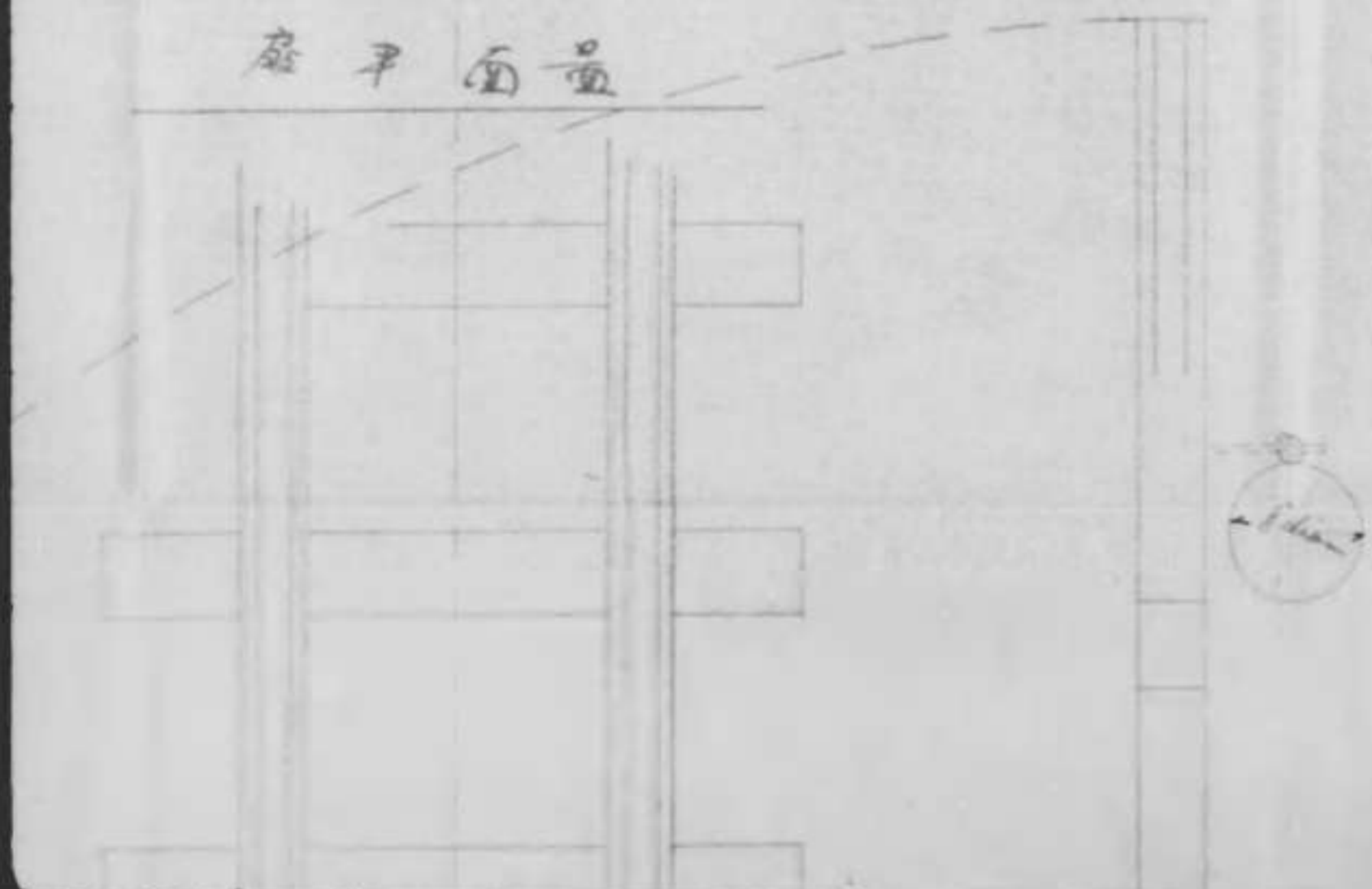

修正面量

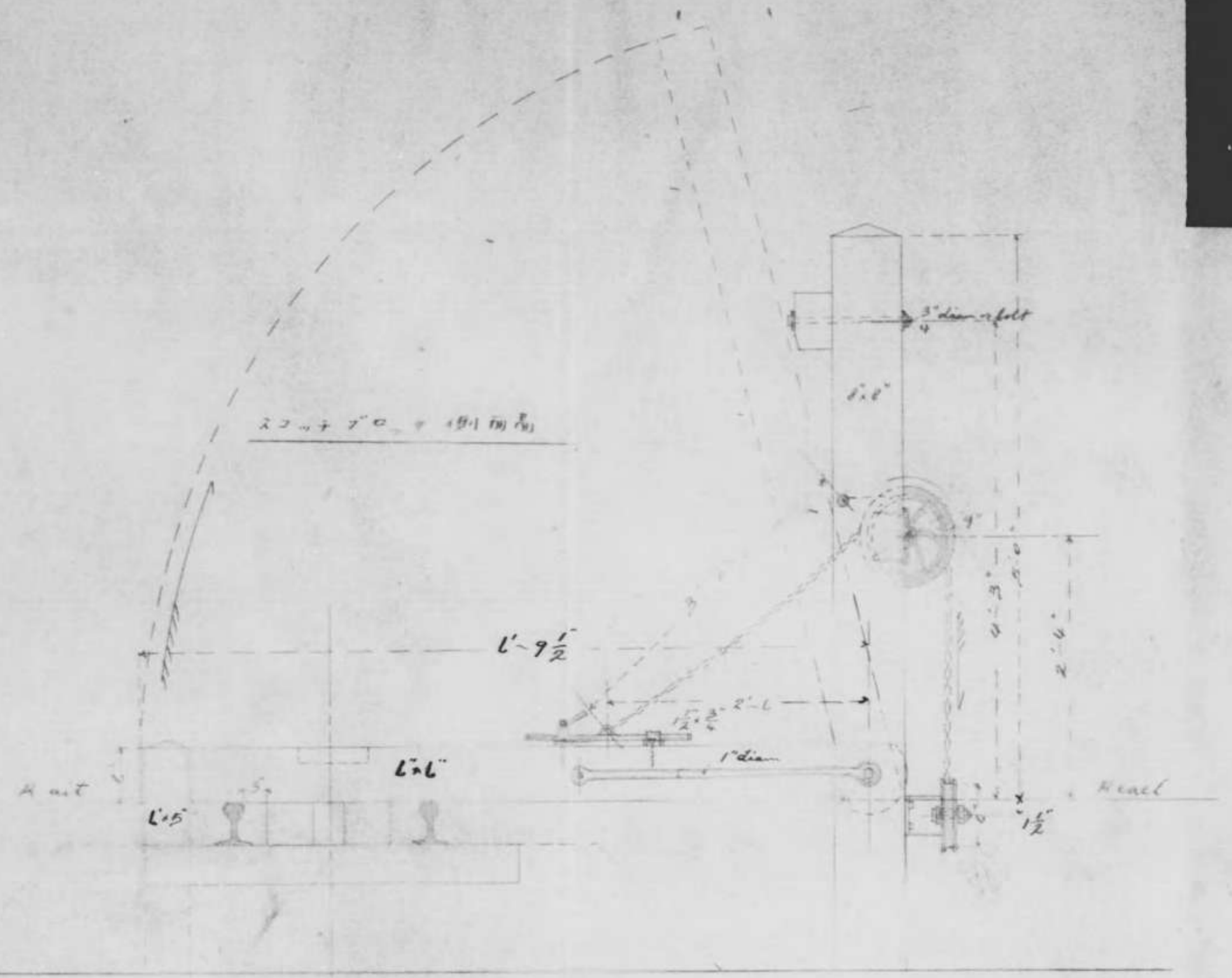

修正面量

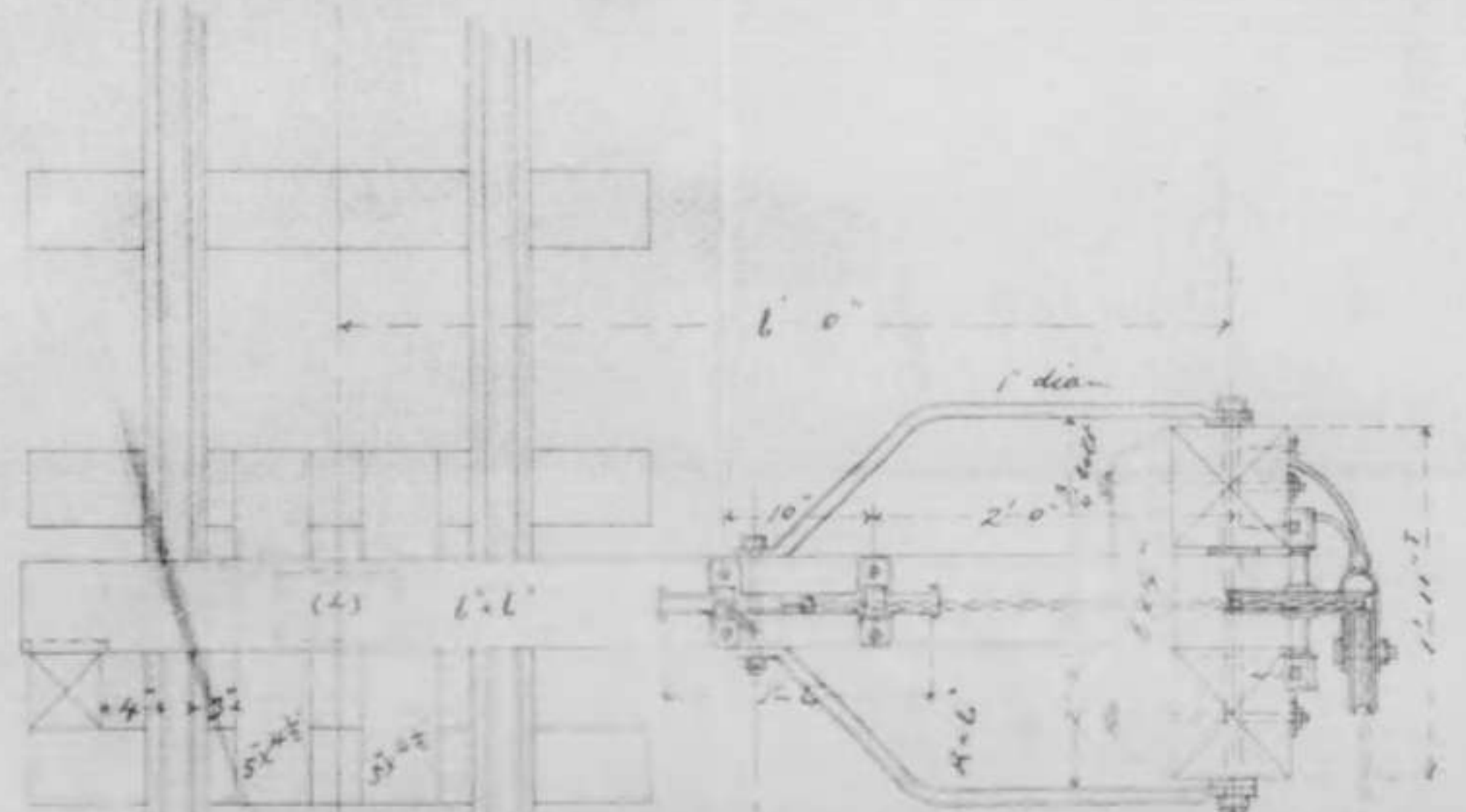

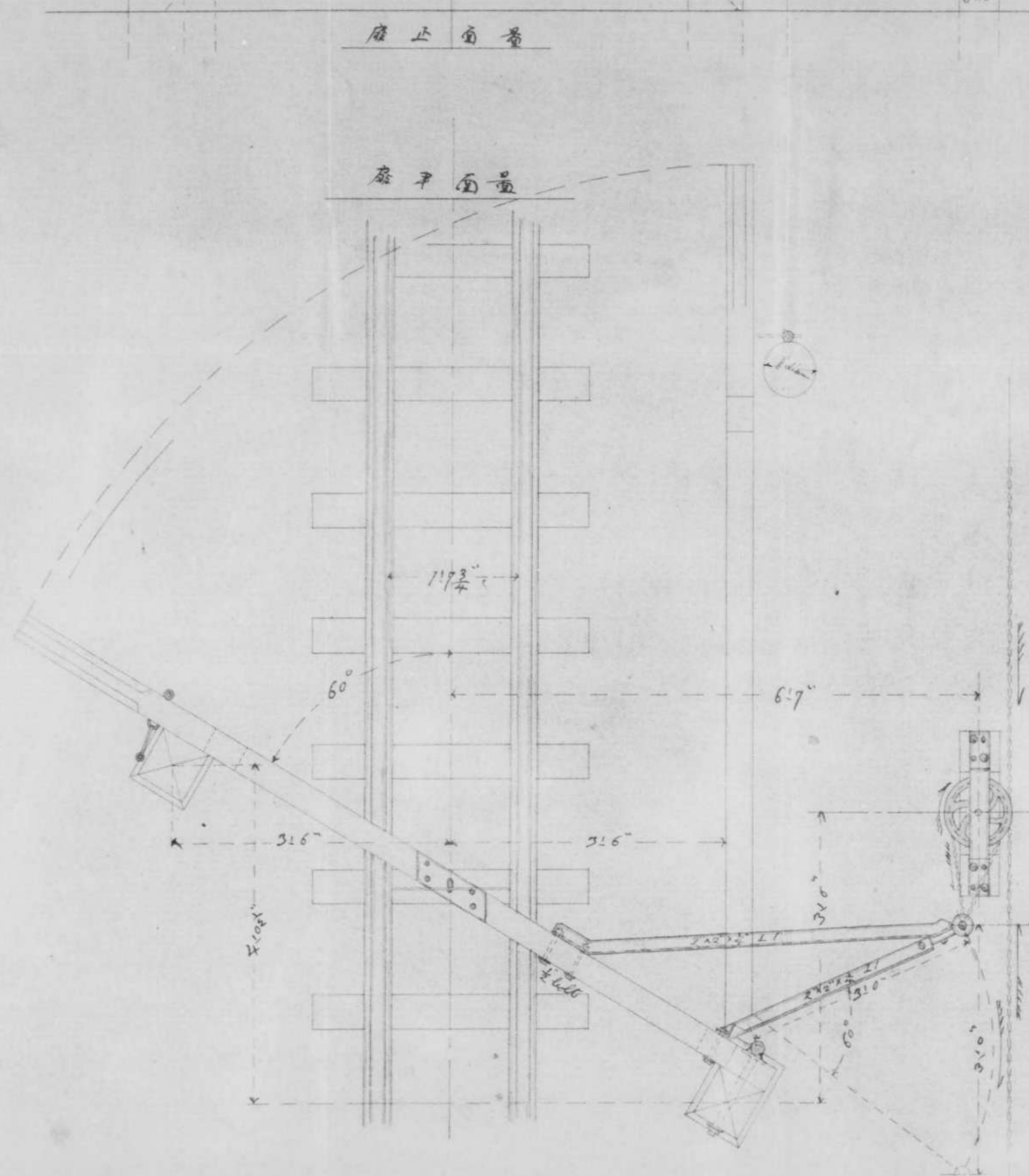
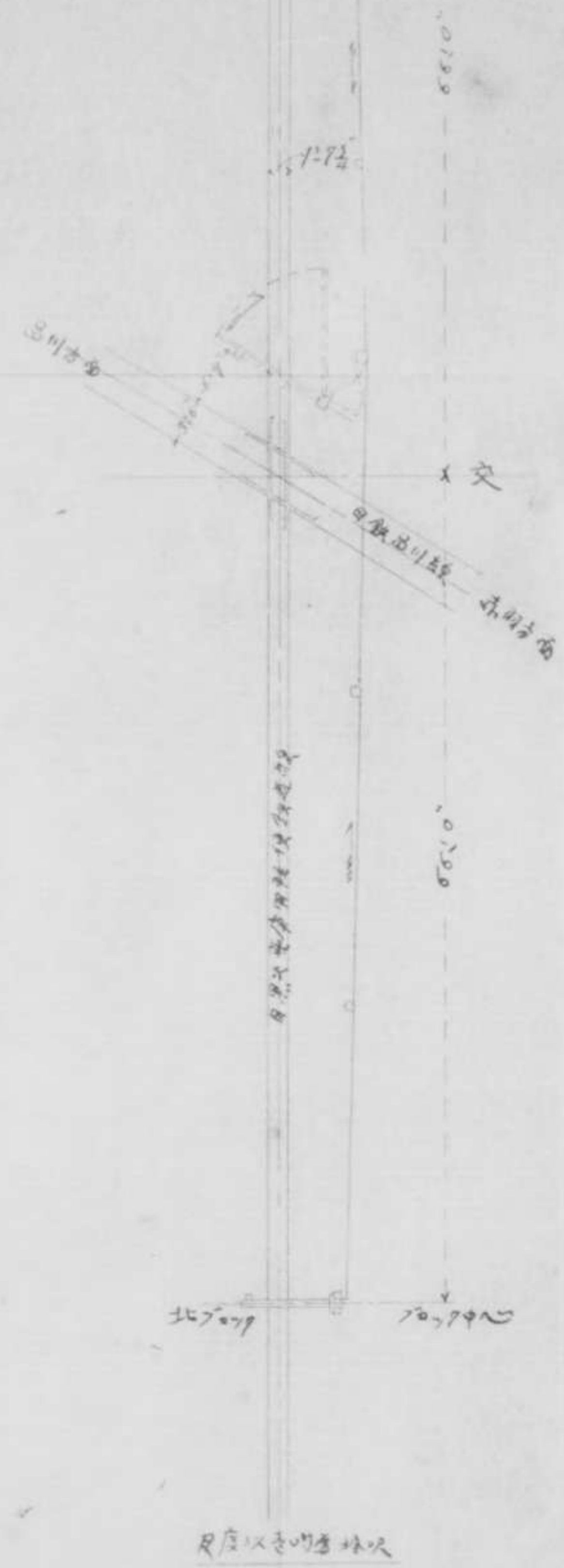

0000 0488

正面圖量

正面圖量

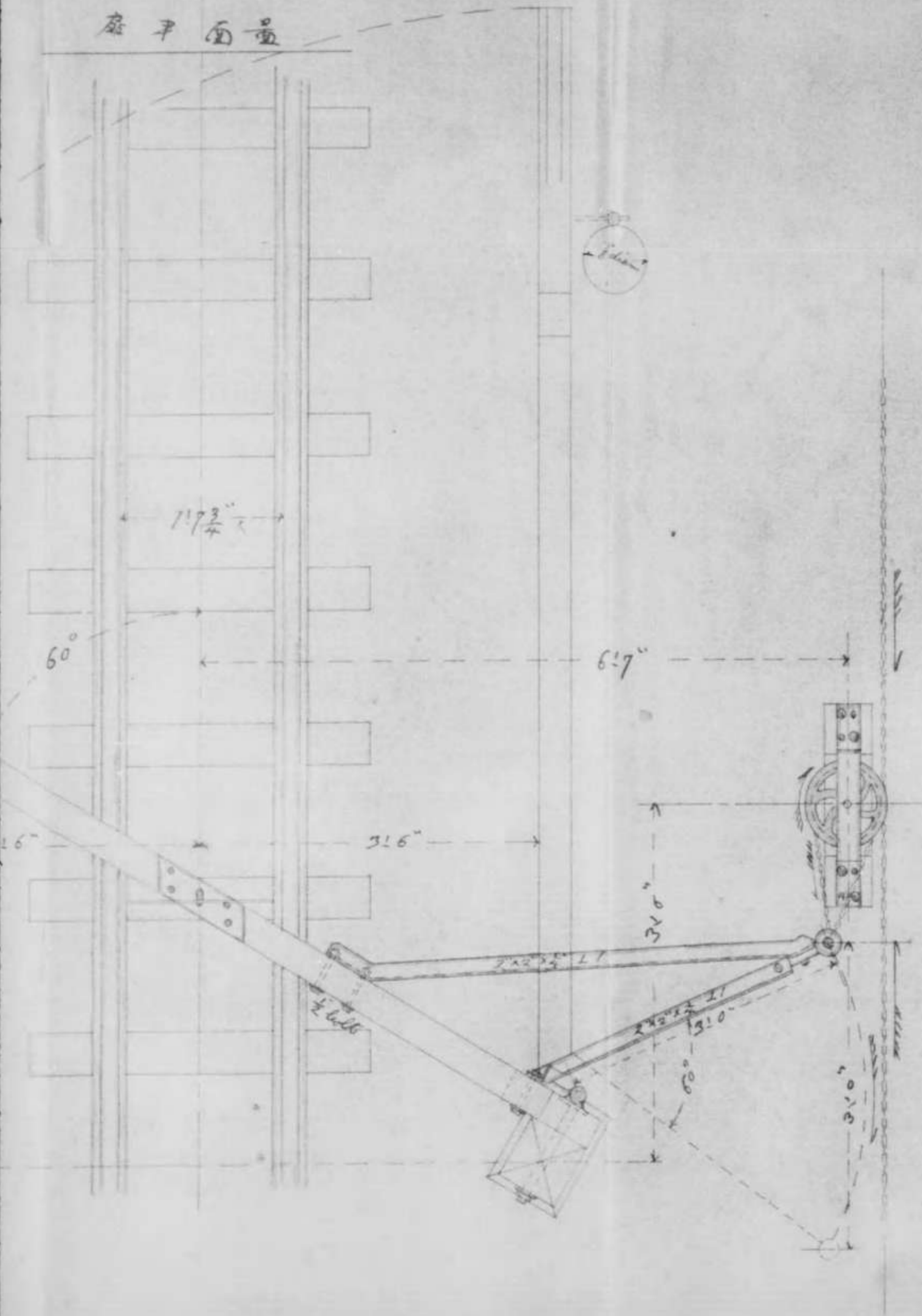

正面圖量

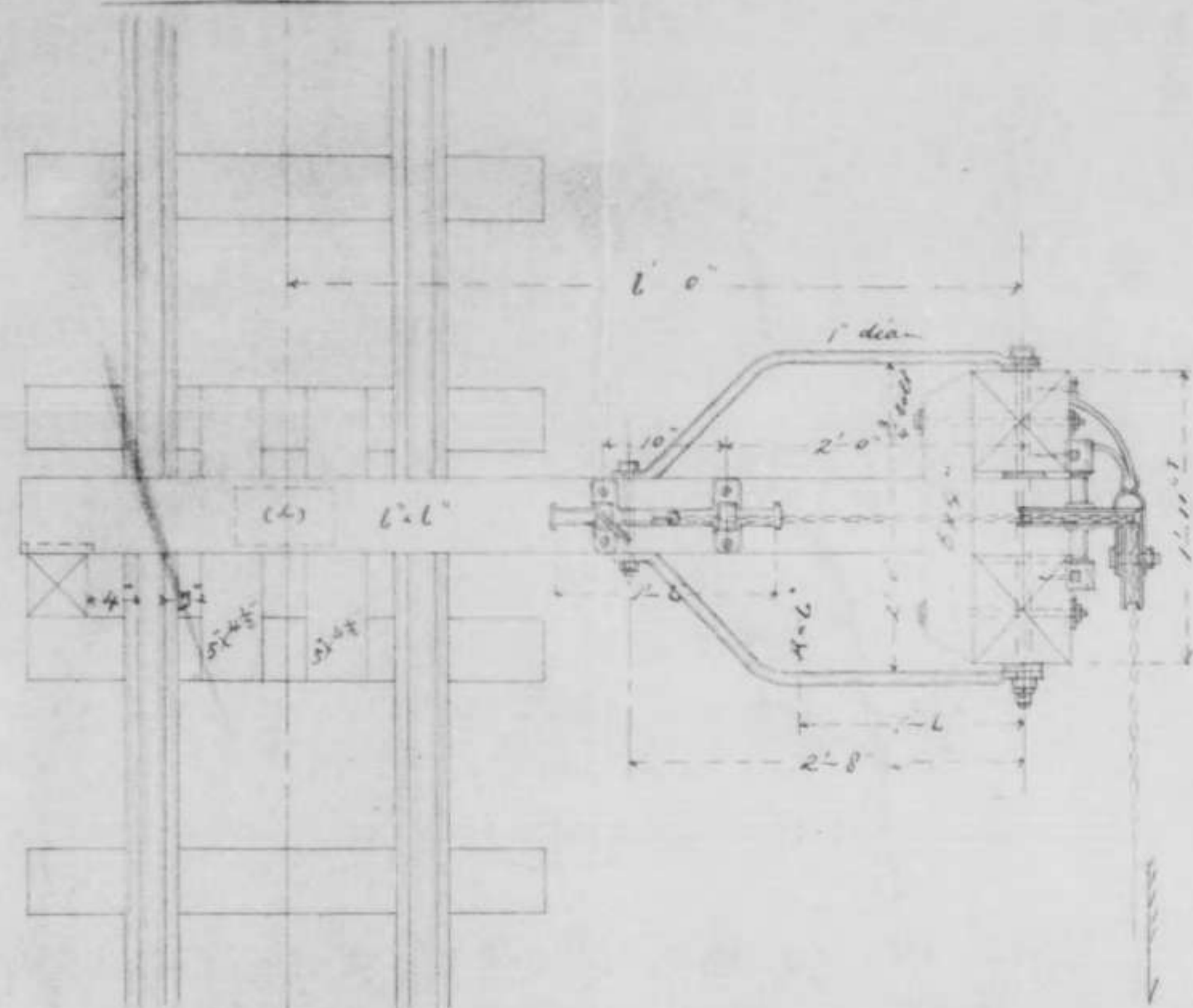

日本鐵道品川製

輕便鐵道用大車庫用便鐵道功裝置圖

尺度——以七吋為單位

備考 輕便鐵道用大車庫用便鐵道功裝置圖
 面切
 本裝置、木材部、鐵條白で仕上げ
 ス又蓋中(上)部分、實地に割通し
 鉛を敷付ケル事
 ⑤の両面共、赤色に塗り以テ塗ル事

裏面白紙

No. 2.

70-6-9 4 10 (K)

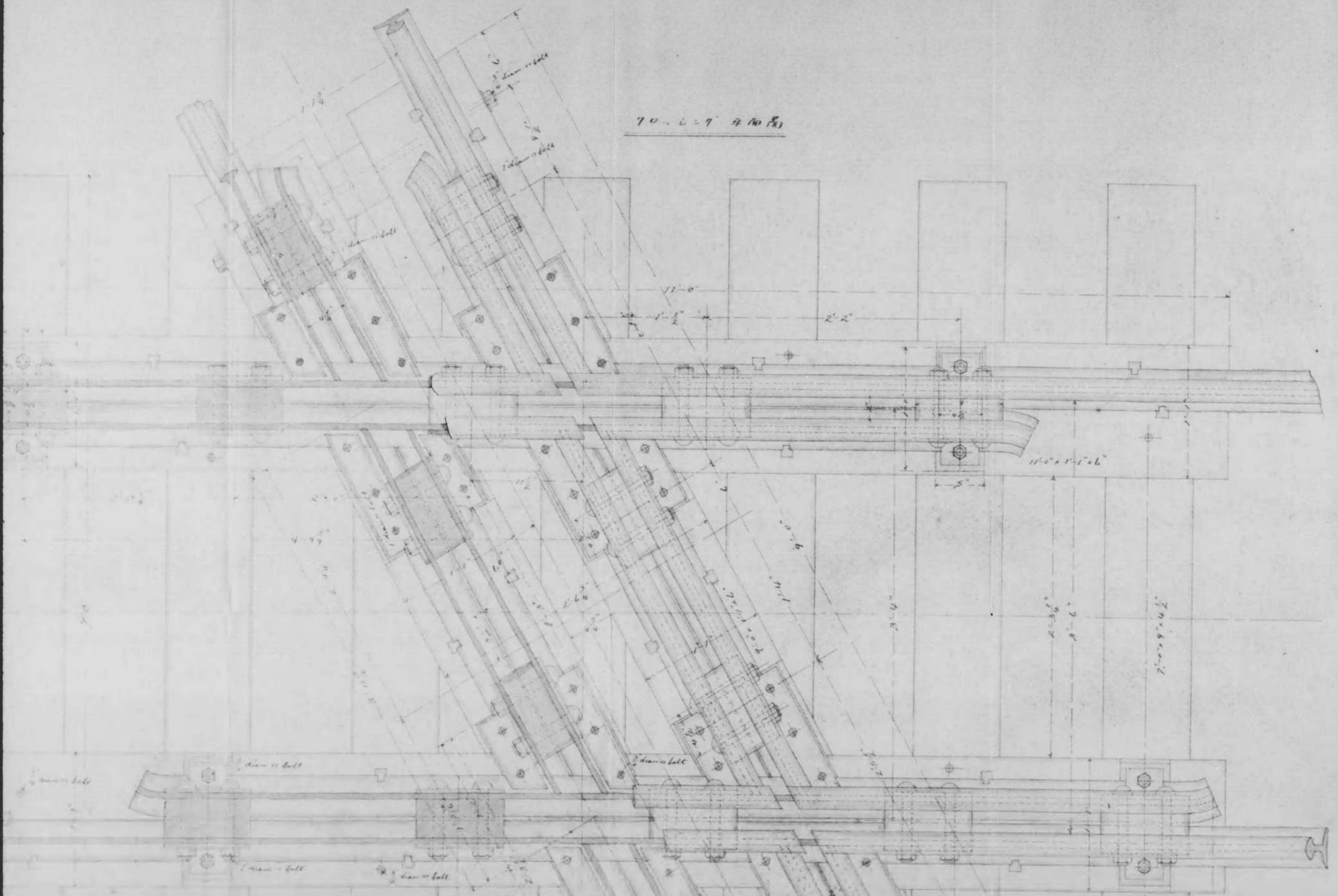

7

0000 0491

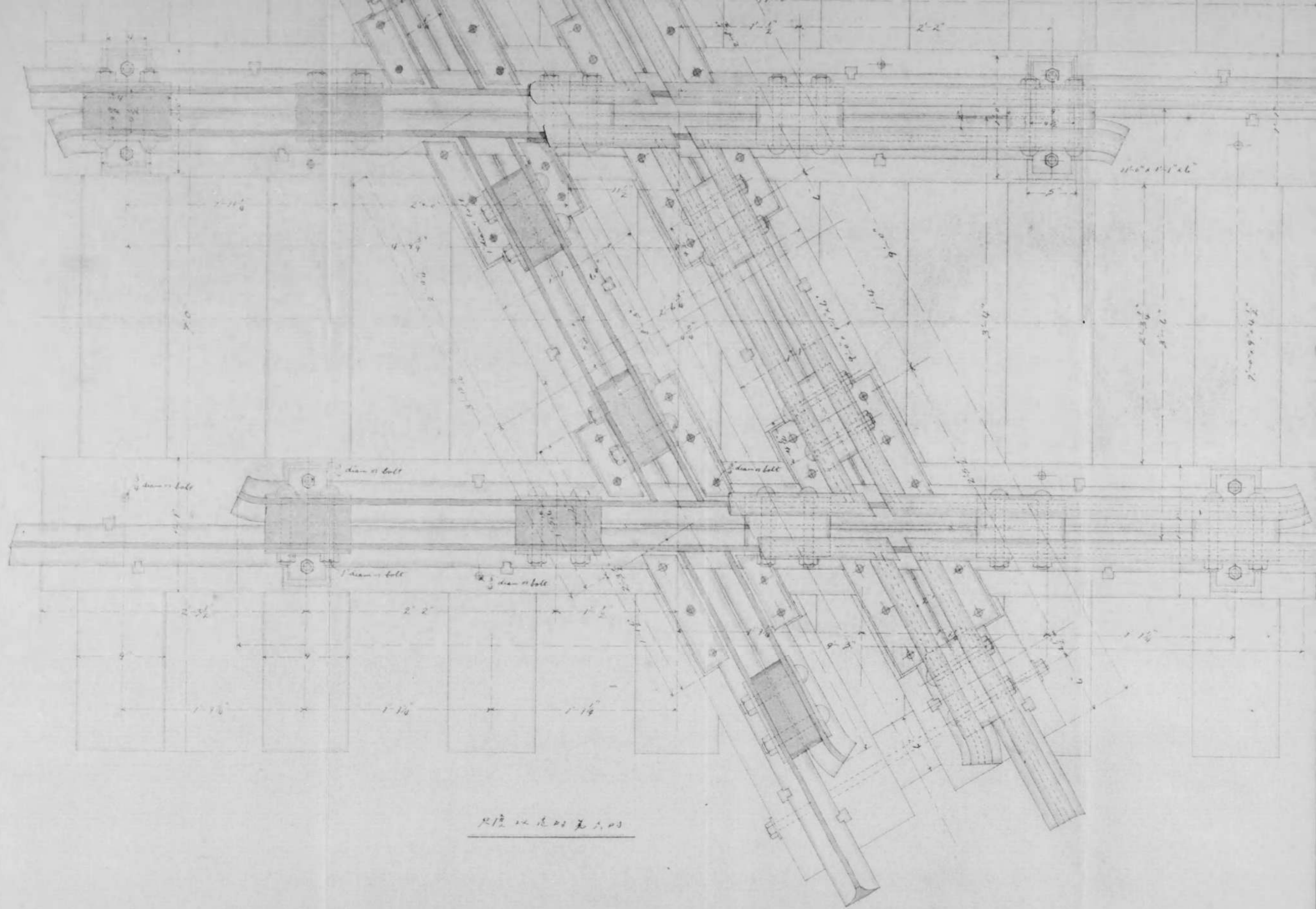

尺徑以是時為小也

0000 0492

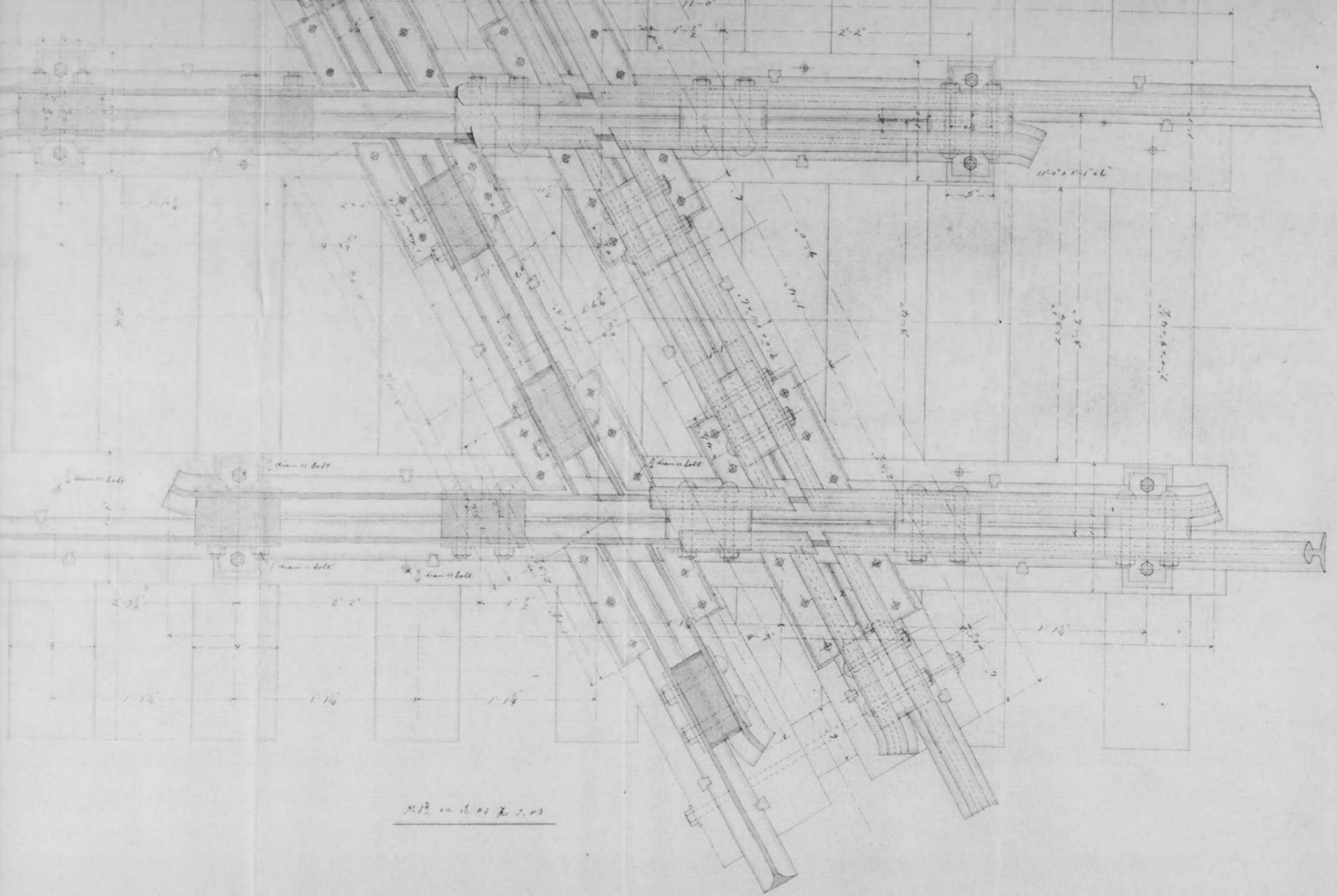

7

尺法以迄の時第六時

裏面白紙

0000 0493

SHEET A-3

〜 クロッシング 詳細平面図 〜

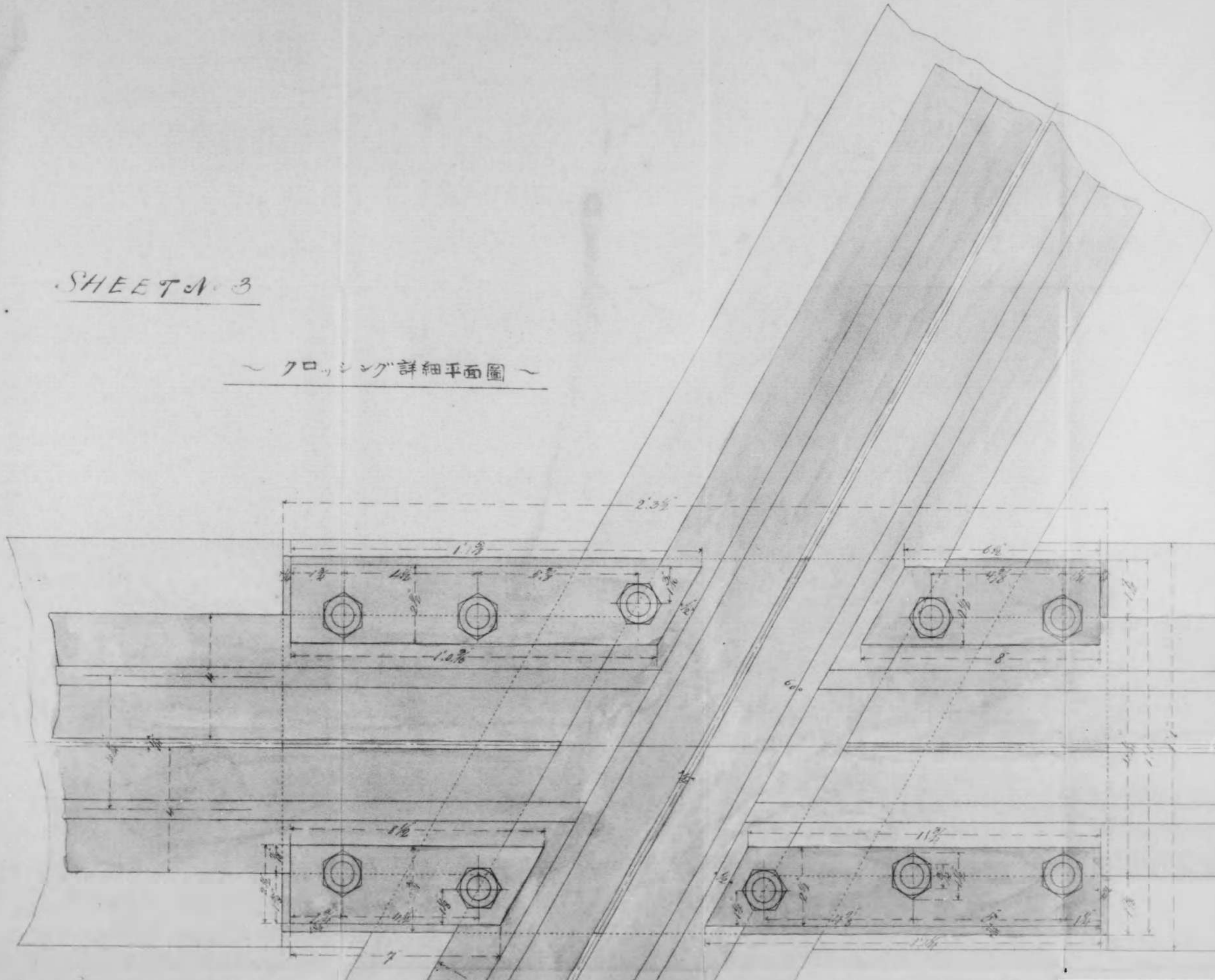

0000 0494

7A-3

〜 クロッシング詳細平面図 〜

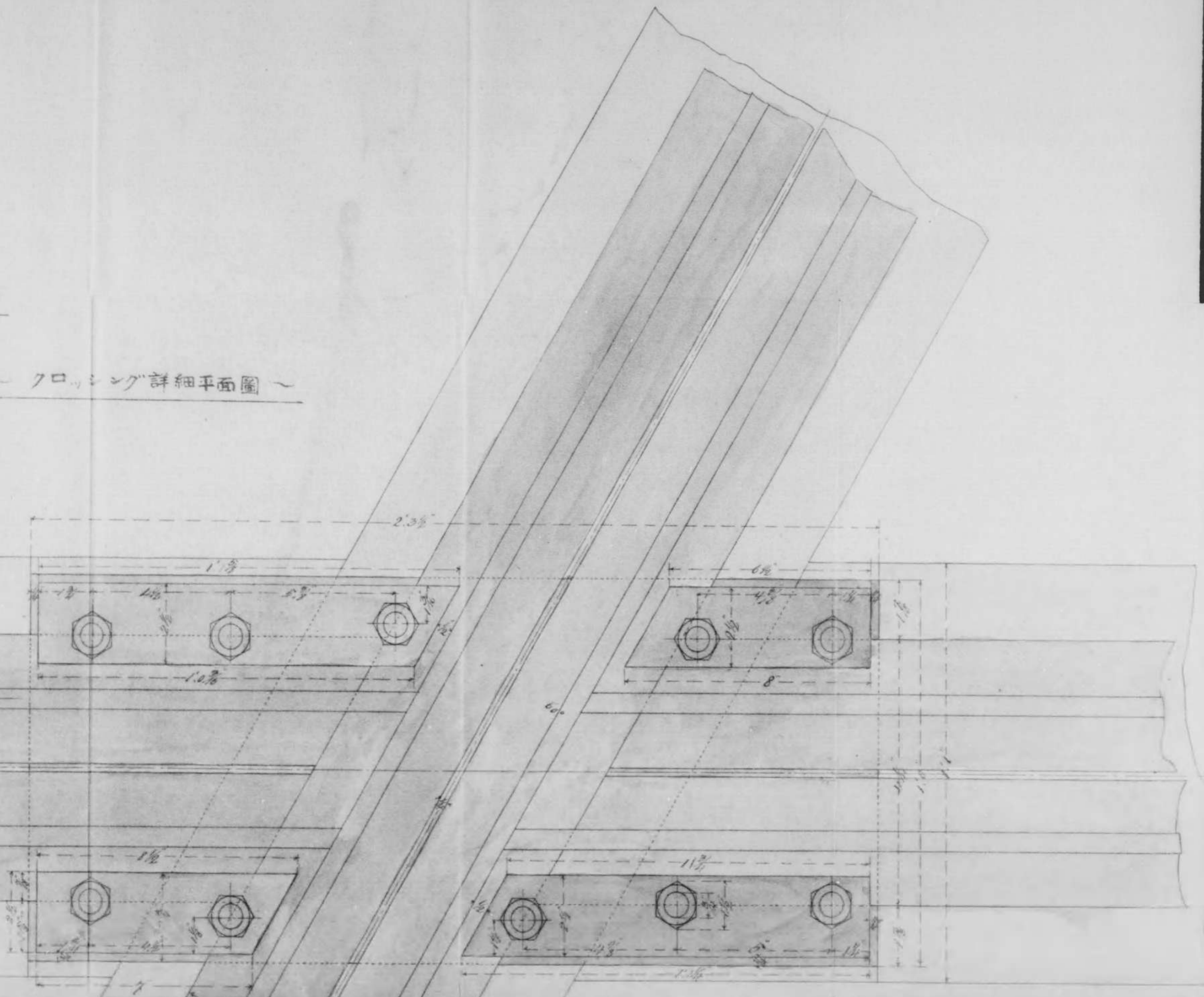

0000 0495

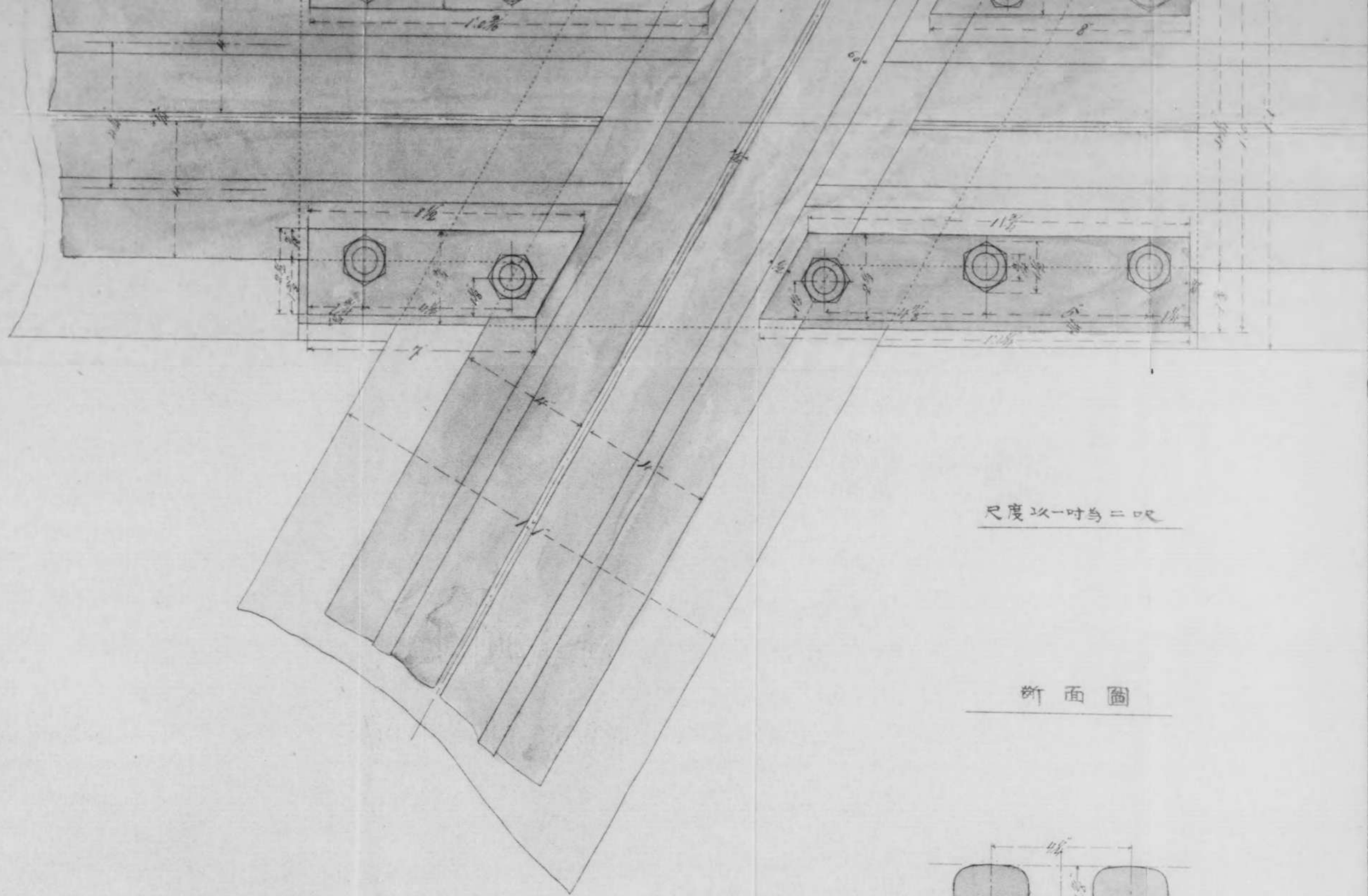

尺度以一寸与二呎

断面圖

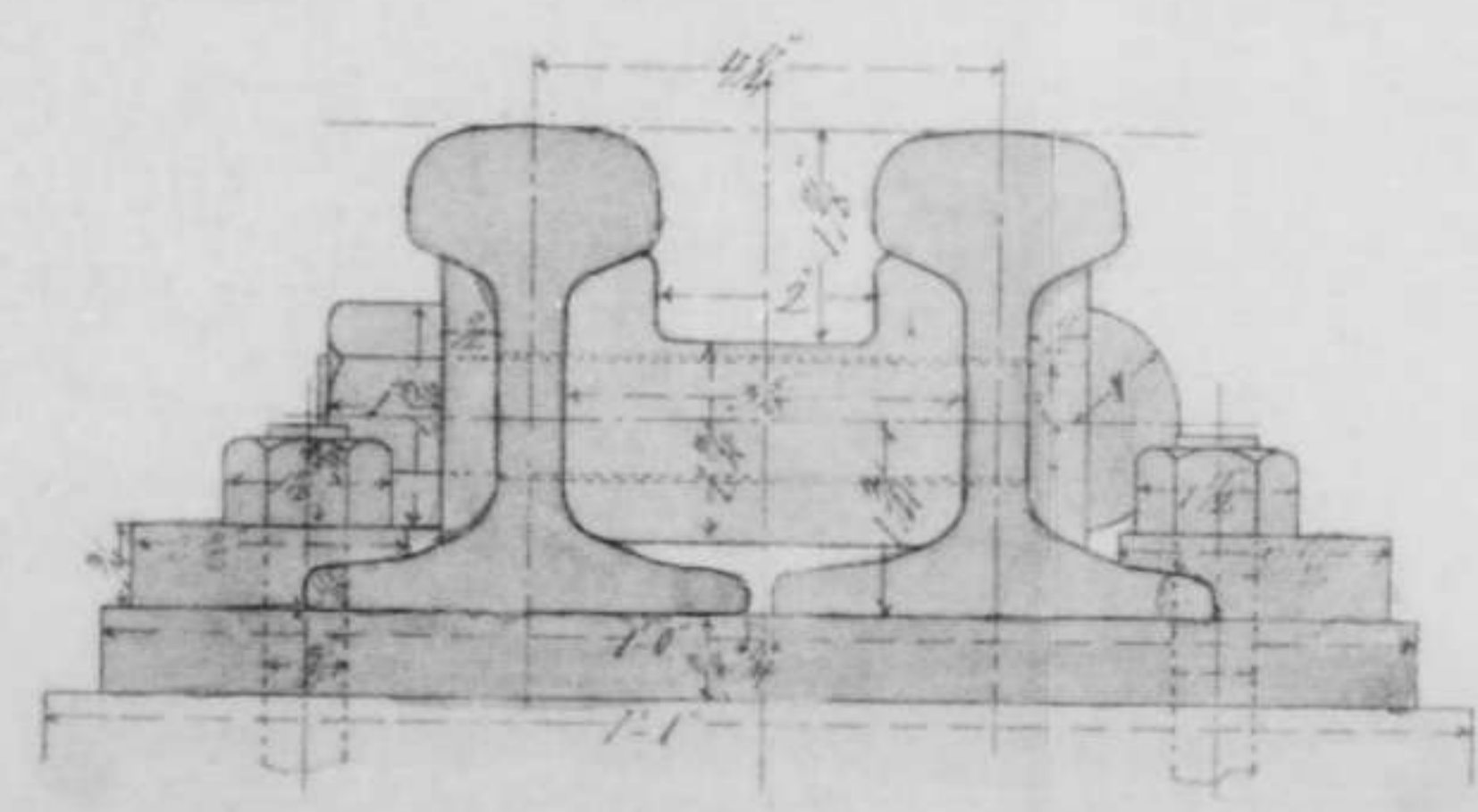

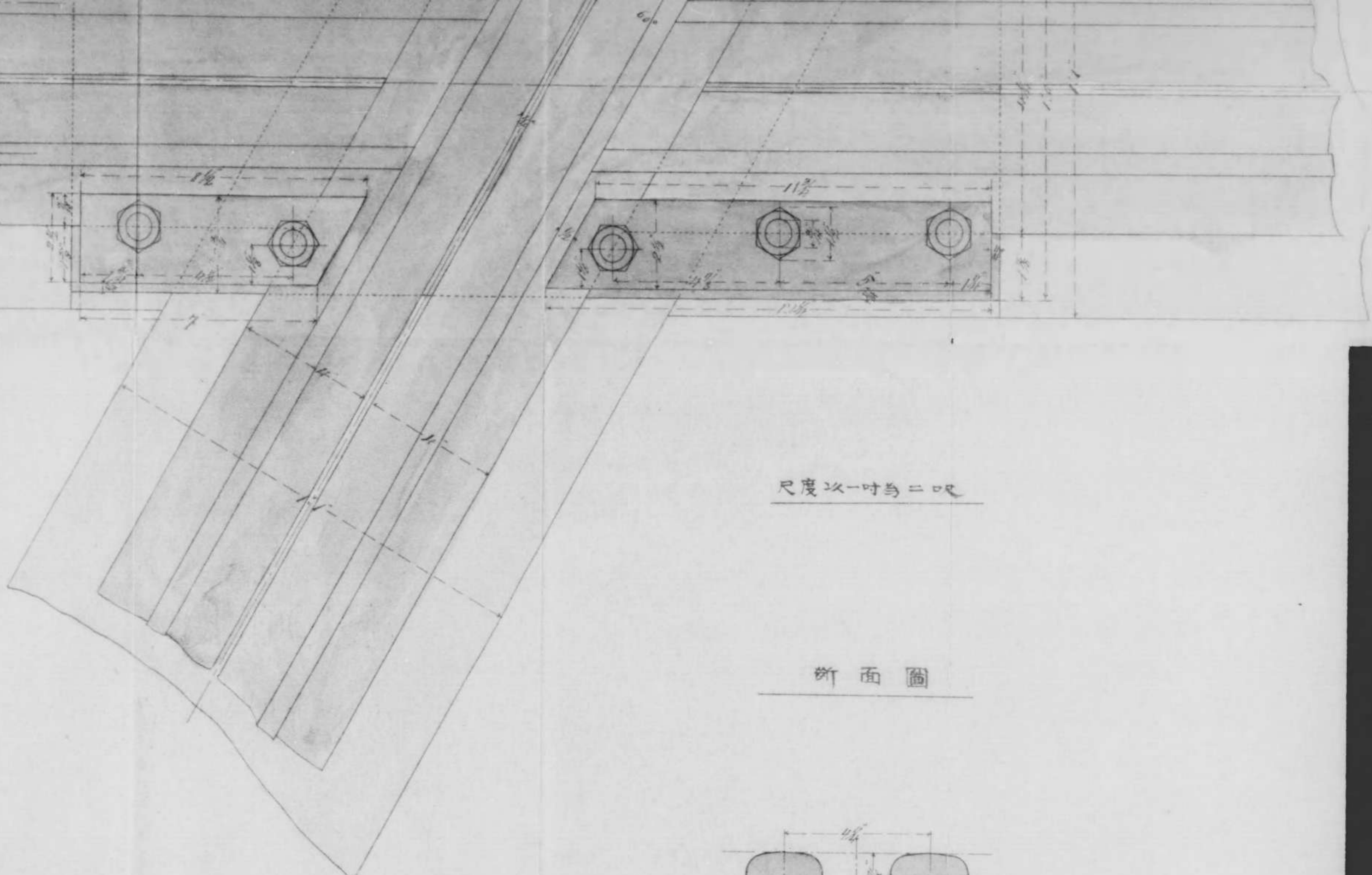

尺度以一寸為二呎

断面圖

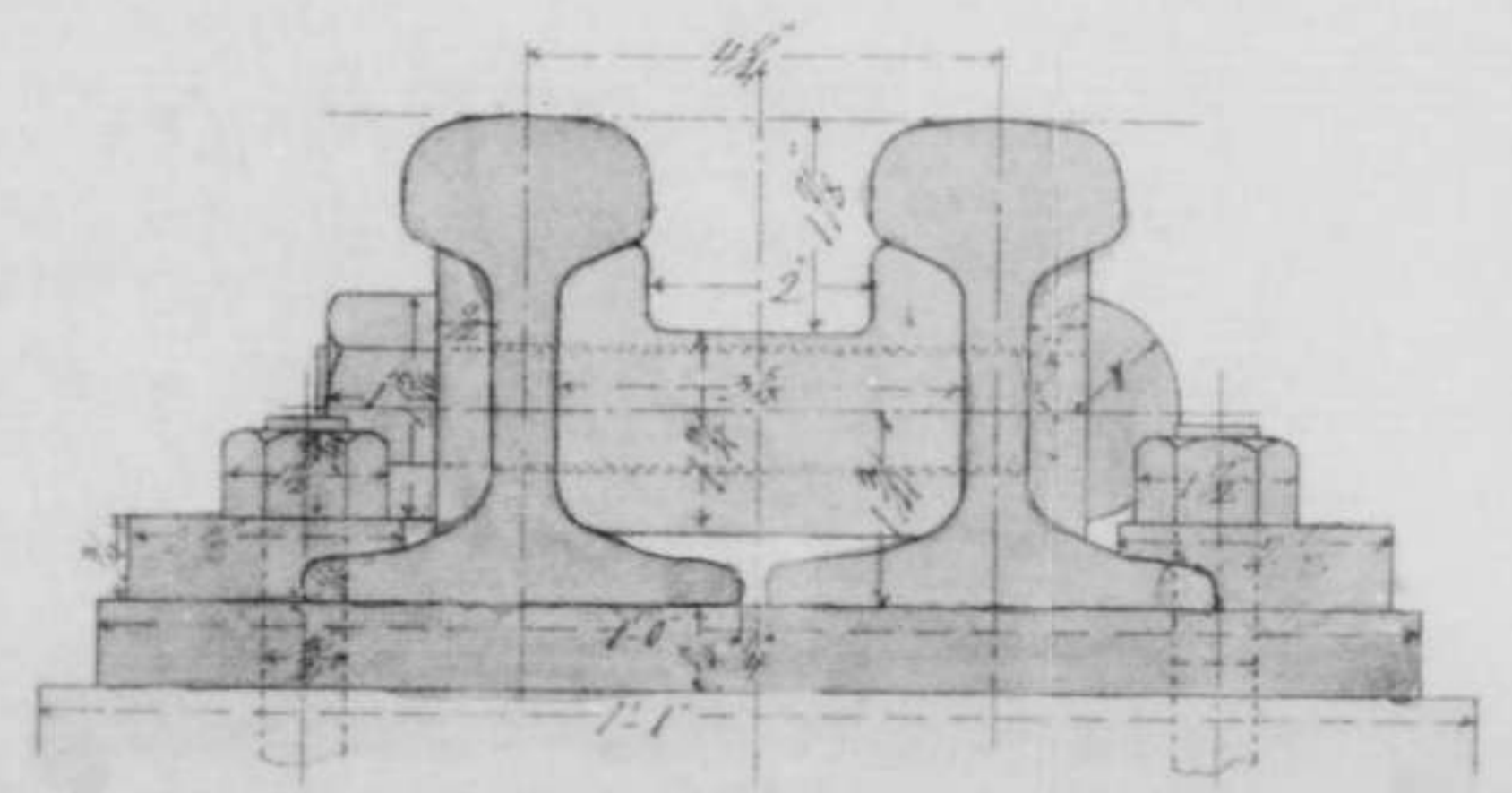

裏面白紙

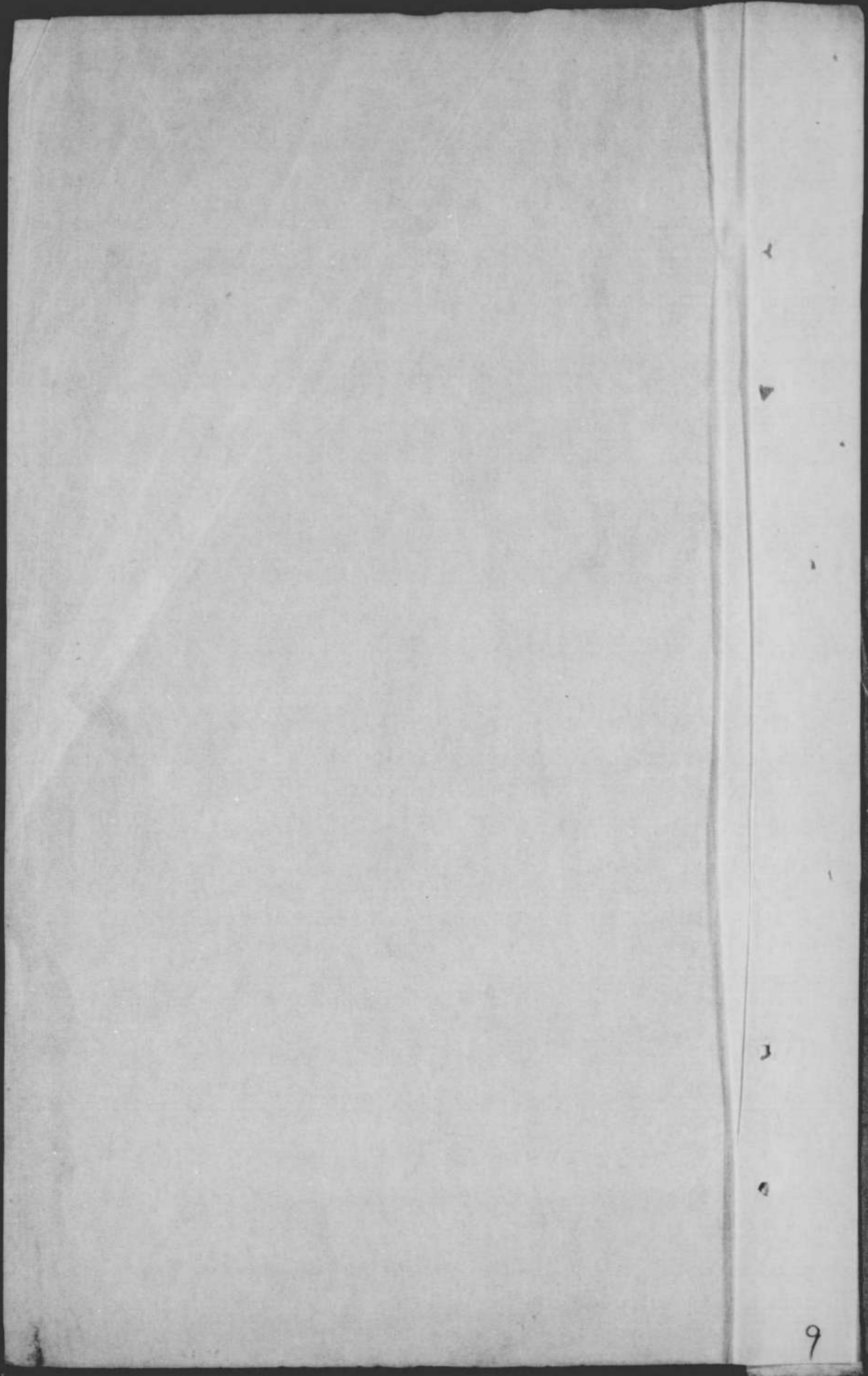

1 : 25

9

0000 0498

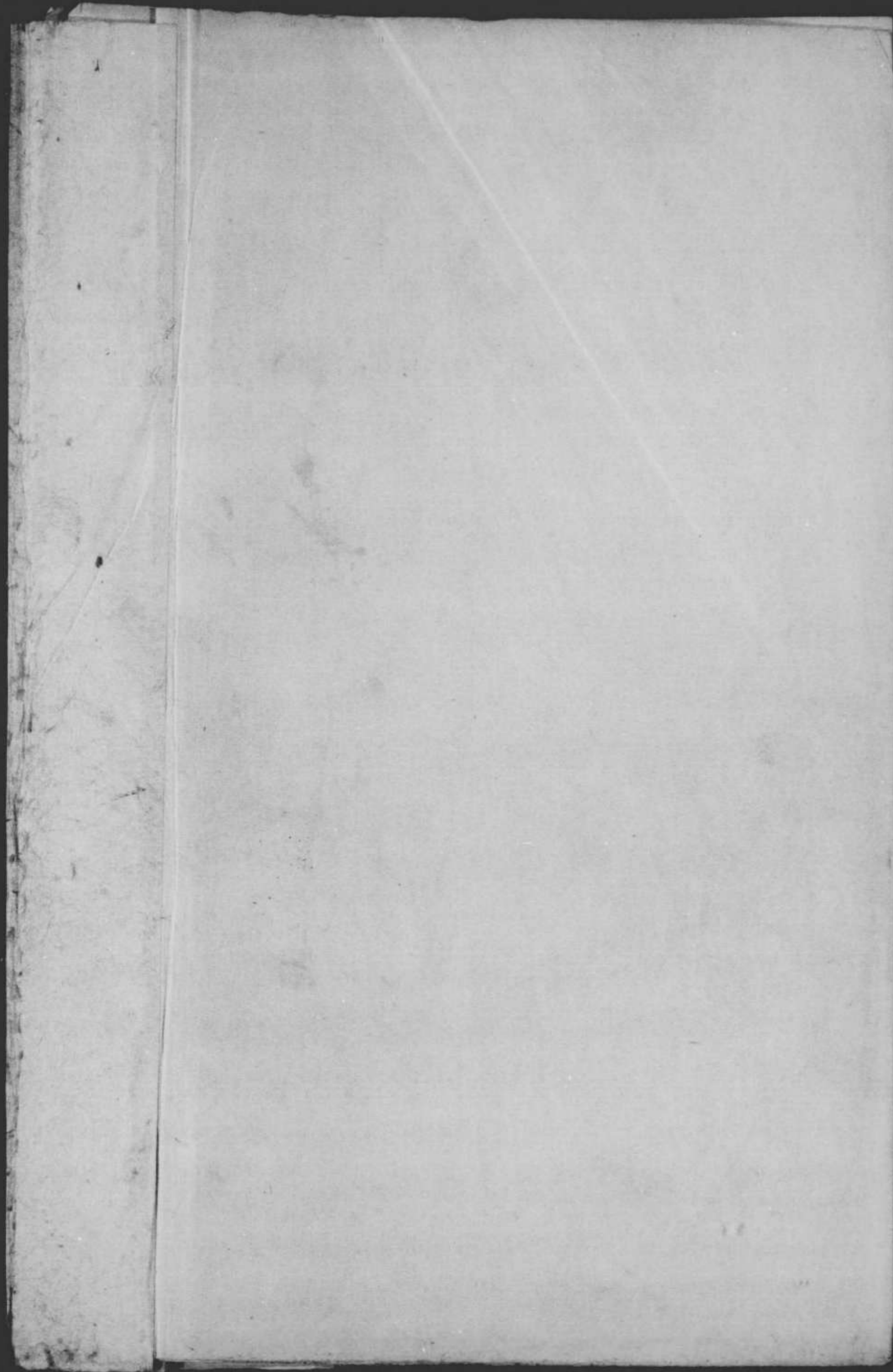

0000 0499