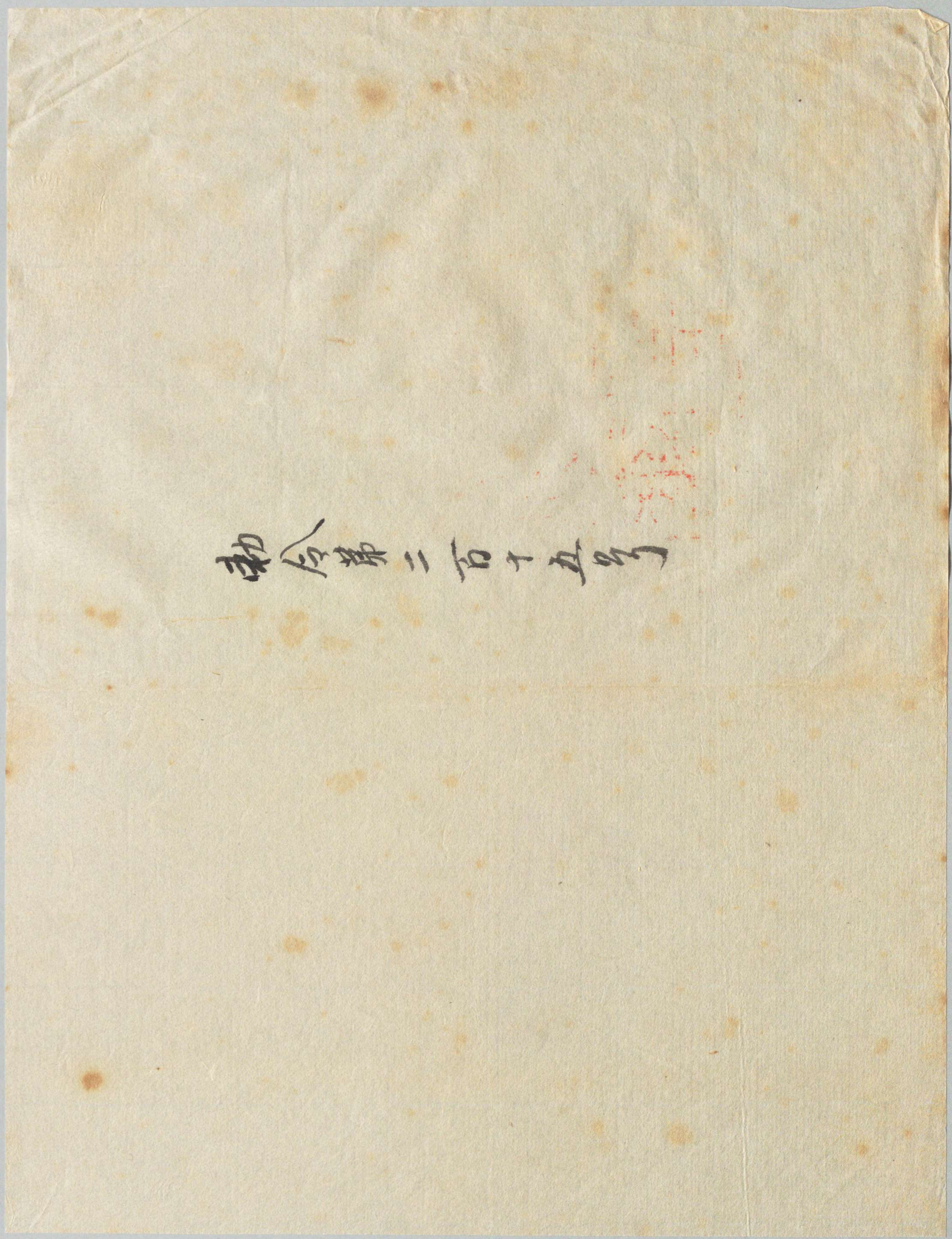

国立公文書館
National Archives of Japan

朕茲ニ文武高等官官職等級表ヲ
裁可ス

睦仁

明治二十四年十一月十四日

国立公文書館
National Archives of Japan

内閣總理大臣伯爵松方正義

国立公文書館
National Archives of Japan

内閣總理大臣伯爵松方正義

国立公文書館
National Archives of Japan

勅令第二百十五號

文武高等官官職

奏

勅任

	一等	二等	三等	四等	五等	六等	七等	八等	九等	十等
内閣	内閣總理大臣 各大臣	賞勲局總裁 法制局長官	内閣書記官長 賞勲局副總裁 法制局部長	局長 内閣綜理秘書官長 賞勲局書記官長 法制局參事官	内閣書記官 内閣綜理秘書官 賞勲局參事官 法制局參事官	内閣書記官 内閣綜理秘書官 賞勲局參事官 法制局參事官	内閣書記官 内閣綜理秘書官 賞勲局參事官 法制局參事官	内閣書記官 内閣綜理秘書官 賞勲局參事官 法制局參事官	法制局參事官	法制局參事官
樞密院	樞密院議長 樞密院副議長 樞密顧問官		樞密院書記官長	樞密院書記官	樞密院書記官	樞密院書記官	樞密院書記官	樞密院書記官	樞密院書記官	樞密院書記官
外務省		外務次官	局長	局長 外務省參事官 外務大臣秘書官 外務書記官	外務省參事官 外務大臣秘書官 外務書記官	外務省參事官 外務大臣秘書官 外務書記官	外務省參事官 外務大臣秘書官 外務書記官	外務省參事官 外務大臣秘書官 外務書記官	外務省參事官 外務書記官	外務省參事官 外務書記官
内務省		内務次官	局長	局長 内務省參事官 内務大臣秘書官 内務書記官	内務省參事官 内務大臣秘書官 内務書記官	内務省參事官 内務大臣秘書官 内務書記官	内務省參事官 内務大臣秘書官 内務書記官	内務省參事官 内務大臣秘書官 内務書記官	内務省參事官 内務書記官	内務省參事官 内務書記官
大藏省	大藏大臣	大藏次官	局長	局長 大藏省參事官 大藏大臣秘書官 大藏書記官 大藏省主計官 大藏省主稅官	大藏省參事官 大藏大臣秘書官 大藏書記官 大藏省主計官 大藏省主稅官	大藏省參事官 大藏大臣秘書官 大藏書記官 大藏省主計官 大藏省主稅官	大藏省參事官 大藏大臣秘書官 大藏書記官 大藏省主計官 大藏省主稅官	大藏省參事官 大藏大臣秘書官 大藏書記官 大藏省主計官 大藏省主稅官	大藏省參事官 大藏書記官 大藏省主計官 大藏省主稅官	大藏省參事官 大藏書記官 大藏省主計官 大藏省主稅官
陸軍省	陸軍大將 參謀總長 監軍	陸軍中將 陸軍次官	陸軍少將並相當官 理事	局長 陸地測量師 稅關鑒定官 陸軍各兵科相當官 理事	横濱稅關長 稅關鑒定官 陸軍各兵科相當官 理事	神戶稅關長 稅關鑒定官 陸軍各兵科相當官 理事	神戶稅關長 稅關鑒定官 陸軍各兵科相當官 理事	神戶稅關長 稅關鑒定官 陸軍各兵科相當官 理事	稅關鑒定官 陸軍各兵科相當官 理事	稅關鑒定官 陸軍各兵科相當官 理事
海軍省	海軍大將	海軍中將 海軍次官	海軍少將並相當官 主理	海軍大佐並相當官 主理	海軍大佐並相當官 主理	海軍大佐並相當官 主理	海軍大佐並相當官 主理	海軍大佐並相當官 主理	海軍大尉並相當官 主理	海軍大尉並相當官 主理
司法省		司法次官	局長	局長 司法省參事官 司法大臣秘書官 司法書記官	司法省參事官 司法大臣秘書官 司法書記官	司法省參事官 司法大臣秘書官 司法書記官	司法省參事官 司法大臣秘書官 司法書記官	司法省參事官 司法大臣秘書官 司法書記官	司法省參事官 司法書記官	司法省參事官 司法書記官
文部省		文部次官	局長	局長 文部省參事官 文部大臣秘書官 文部書記官	文部省參事官 文部大臣秘書官 文部書記官	文部省參事官 文部大臣秘書官 文部書記官	文部省參事官 文部大臣秘書官 文部書記官	文部省參事官 文部大臣秘書官 文部書記官	文部省參事官 文部書記官	文部省參事官 文部書記官
農商務省		農商務次官	局長	局長 農商務省參事官 農商務大臣秘書官 農商務書記官 特許局審査官	農商務省參事官 農商務大臣秘書官 農商務書記官 特許局審査官	農商務省參事官 農商務大臣秘書官 農商務書記官 特許局審査官	農商務省參事官 農商務大臣秘書官 農商務書記官 特許局審査官	農商務省參事官 農商務大臣秘書官 農商務書記官 特許局審査官	農商務省參事官 農商務書記官 特許局審査官	農商務省參事官 農商務書記官 特許局審査官
遞信省		遞信次官	局長	局長 遞信省參事官 遞信大臣秘書官 遞信書記官	遞信省參事官 遞信大臣秘書官 遞信書記官	遞信省參事官 遞信大臣秘書官 遞信書記官	遞信省參事官 遞信大臣秘書官 遞信書記官	遞信省參事官 遞信大臣秘書官 遞信書記官	遞信省參事官 遞信書記官	遞信省參事官 遞信書記官
會計檢査院		會計檢査院長	會計檢査院部長	檢査官	檢査官	檢査官	檢査官	檢査官	檢査官	檢査官
行政裁判所		行政裁判所長官	行政裁判所評定官	行政裁判所評定官	行政裁判所評定官	行政裁判所評定官	行政裁判所評定官	行政裁判所評定官		
鐵道廳		鐵道廳長官	鐵道廳部長	鐵道廳參事官 鐵道廳事務官	鐵道廳參事官 鐵道廳事務官	鐵道廳參事官 鐵道廳事務官	鐵道廳參事官 鐵道廳事務官	鐵道廳參事官 鐵道廳事務官		
警視廳		警視總監	警視廳典獄	警視廳典獄	警視廳典獄	警視廳典獄	警視廳典獄	警視廳典獄	警視廳典獄	警視廳典獄
北海道廳		北海道廳長官	北海道廳書記官	北海道廳書記官	北海道廳書記官	北海道廳書記官	北海道廳書記官	北海道廳書記官	北海道廳書記官	北海道廳書記官
府縣		東京府知事	府縣知事	一等郵便電信局長 郵便爲替貯金局埋所長	一等郵便電信局長 郵便爲替貯金局埋所長	一等郵便電信局長 郵便爲替貯金局埋所長	一等郵便電信局長 郵便爲替貯金局埋所長	一等郵便電信局長 郵便爲替貯金局埋所長	一等郵便電信局長 郵便爲替貯金局埋所長	一等郵便電信局長 郵便爲替貯金局埋所長
貴族院事務局		貴族院書記官長	貴族院書記官長	貴族院書記官	貴族院書記官	貴族院書記官	貴族院書記官	貴族院書記官	貴族院書記官	貴族院書記官
衆議院事務局		衆議院書記官長	衆議院書記官長	衆議院書記官	衆議院書記官	衆議院書記官	衆議院書記官	衆議院書記官	衆議院書記官	衆議院書記官
外交官及領事官		特命全權公使	辨理公使	代理公使 總領事	公使館參事官 公使館書記官	公使館參事官 公使館書記官	公使館參事官 公使館書記官	公使館參事官 公使館書記官	公使館參事官 公使館書記官	公使館參事官 公使館書記官
裁判所	大審院長	檢事總長 總隊控訴院長	各控訴院檢事長 檢事	判事 檢事	判事 檢事	判事 檢事	判事 檢事	判事 檢事	判事 檢事	判事 檢事
帝國大學		帝國大學總長	帝國大學教授	帝國大學教授	帝國大學教授	帝國大學教授	帝國大學教授	帝國大學教授	帝國大學教授	帝國大學教授
文部省直轄諸學校及東京圖書館		高等師範學校長 女子高等師範學校長	高等師範學校長 女子高等師範學校長	高等師範學校長 女子高等師範學校長	高等商業學校長 高等中學校長 岩倉高等中學校長 東京工業學校長 東京美術學校長 東京音樂學校長	高等商業學校長 高等中學校長 岩倉高等中學校長 東京工業學校長 東京美術學校長 東京音樂學校長	東京盲啞學校長 文部直轄醫學校教授 文部直轄獸學校教授	東京盲啞學校長 文部直轄醫學校教授 文部直轄獸學校教授	東京盲啞學校長 文部直轄醫學校教授 文部直轄獸學校教授	東京盲啞學校長 文部直轄醫學校教授 文部直轄獸學校教授
技術官				技師	技師	技師	技師	技師	技師	技師

国立公文書館
National Archives of Japan