

A-38

大正七年  
臺灣  
第十四統計摘要

內閣文庫			
函	冊	三三三四號	和書類
架	冊	號	類

房調查課

大正九年刊行



A-28

大正七年  
臺灣  
第十四統計摘要



庫	文	閣	內
函	三七三四	號	和書
架	冊	類	

房調查課

大正九年刊行

352

37344  
7

凡 例

最近ノ事實ヲ概括達觀スルト同時ノ比較ヲ爲スノ便ニ供セムカ爲各島總數ヲ掲載シ之ニ指數又ハ比例ヲ面シテ特ニ地方的比較又ハ分布

ノ要アルモノハ地方別ノ事實ヲ掲載セリ  
二書中ノ事項ヲ分子テ三十四科目トス即チ土地、林野、行政區劃、氣象、戶口、教育、社寺、裁判、警察、蕃務、監獄、農産、畜産、水産、礦産、工業、電氣、賃錢、會社及組合、金融、物價、外國貿易、内地貿易、道路、鐵道、郵便、電信、電話、海事、財政、衛生、專賣、救恤、公務是ナリ

三本書統計表ノ數字ニシテ第十三統計摘要ニ所載ノ數字ト異ナルモノハ本書ヲ以テ正ト爲ス

四統計表中總計ノ數ト内譯ヲ集計シタル數ト符合セサルモノアルハ四捨五入ノ結果ニ依ル

五統計表中大正元年トアルハ明治四十五年ノ略稱、大正元年度トアルハ明治四十五年度ノ略稱ナリ

六本書ニハ摘要ノ摘要トモ謂ノヘキ日英對照ノ漢譯統計一覽ヲ添附ス

大正八年十一月八日

總督官房調査課

第十四統計摘要正誤

頁	表頭	表例	誤	正
20	臺東	大正、7	24	21
11	恒春	明治、30	23	123
84	地方別、作付、一期作	新竹	20.302	27.302
123	電扇、使用戶數	大正、7	.....	5 062
138	銀行爲換本表欄外		各銀行大正六年末	大正七年末
140	銀行預金本表欄外		同上	同上
144	銀行貸出金本表欄外		各銀行大正五年末	大正七年末
174	線路延長、計	大正、7	108 9	1 089.0
183	指數、振出、證券枚數	大正、7	386	3 805
194	所在地	富基角	臺北廳芝蘭三堡	芝蘭三堡
207	一人一日吸食量、年		明治	大正

# 臺灣 第十四統計摘要目次

## 第一 土地

經緯度ノ標點.....	頁
周圍及面積.....	1
有租地.....	1
無租地.....	2
荒地寬租定期地.....	2
開墾免租定期地.....	2
埤圳ノ一(箇所).....	3
埤圳ノ二(灌溉面積).....	3

## 第二 林 野

森林原野.....	4
官有林野貸渡及豫約賣渡.....	4
森林收入.....	5
造 林.....	5

## 第三 行政區劃

行政區劃ノ沿革.....	6
廳ノ位置.....	8
廳ノ面積.....	8
廳ノ廣袤.....	9
廳ノ管轄區域.....	10
支廳所在地.....	12
支廳及區長役場並堡里街庄.....	14

## 第四 氣 象

測候所.....	15
暴風警報信號所.....	15
平均氣壓.....	16

( 2 )

平均氣溫.....	16
最高氣溫ノ極數.....	16
最低氣溫ノ極數.....	17
平均溫度.....	17
平均風速度.....	17
平均霞量.....	18
雨日ノ總量.....	18
雨日數.....	18
電雷日數.....	19
濃霧日數.....	19
快晴日數.....	20
曇天日數.....	20
暴風日數.....	21
地震回數.....	21

第五 戶 口

地方別住居所帯及現在人口.....	22
地方別一方里ノ住居、所帯及現在人口.....	22
體性別現在人口及常住人口.....	23
地方、體性別現在人口及常住人口.....	24
現在人口等級別街庄社數及聚積人口.....	24
現住戶數.....	26
人口ノ疎密.....	27
現住人口ノ一 種族別.....	28
現住人口ノ二(地方別).....	28
人口五千以上ノ市街地.....	30
藩社現住戶口ノ一(地方別).....	31
藩社現住戶口ノ二(種族別).....	31
出生、死亡、結婚及離婚.....	32
出 生.....	34

( 3 )

死 亡.....	36
死亡者年齡.....	36
自殺及變死人員.....	38
順業別內地人臺灣渡歸航者.....	38

第六 教 育

小學校ノ一(現況).....	40
小學校ノ二(兒童異動).....	40
公學校ノ一(現況).....	42
公學校ノ二(兒童異動).....	42
蕃人公學校ノ一(現況).....	44
蕃人公學校ノ二(兒童異動).....	44
幼稚園.....	44
中學校.....	46
商業學校.....	46
高等女學校.....	46
國語學校.....	48
工業講習所.....	48
醫學校.....	50
農事試驗場.....	50
警察官及司獄官練習所.....	52
私立學校.....	52
書、房.....	54
圖書館.....	54
新聞紙及雜誌ノ配付數.....	55

第七 社 寺

神社及寺院.....	56
教務所及觀教所.....	56

第八 裁 判

法院職員.....	57
-----------	----

(4)

民事訴訟調停件數	57
民事第一審受理及處理件數	58
民事第一審種類別處理件數	58
民事第二審受理及處理件數	59
民事第二審種類別處理件數	59
執達件數	60
地方法院檢察官受理及處理件數	60
豫審件數	61
刑事第一審受理及處理件數	61
刑事第二審受理及處理件數	62
罰金、科料、追徵金及沒收金	62

第九 警 察

警察官署	63
警察官吏	63
盜 難	64
火 災	64
警察上救護種類別	66
犯罪即決受理件數	67
答刑處分人員	67

第一〇 蕃 務

蕃人ノ爲ニ殺傷セラレタル者	68
蕃地警備員ノ死傷	68
蕃童教育	69

第一一 監 獄

監獄吏員	70
在監人員	70
在監人患者及死亡者	72
犯罪別受刑者	72
刑名別受刑者	74

(5)

刑事被告人ノ出入	74
犯罪別新受刑者	76
在監人作業延人員	76

第一二 農 產

田畑面積	77
農業者	77
農產物ノ一(作付)	78
農產物ノ二(收穫)	80
米作ノ一(期別)	84
米作ノ二(地方別)	84
果 實	86
茶畑、桑畑、木藍畑及山藍畑	86

第一三 畜 産

家 畜(頭數)	87
屠畜ノ一(頭數)	88
屠畜ノ二(價額)	88

第一四 水 産

水產業者	90
漁船及漁具	90
水產漁獲物ノ一(數量)	92
水產漁獲物ノ二(價額)	96
水產製造物ノ一(數量)	100
水產製造物ノ二(價額)	100
製 鹽	101
養殖場	101
養殖場漁獲物ノ一(數量)	102
養殖場漁獲物ノ二(價額)	102

第一五 鑛 産

鑛區數	104
-----	-----

( 6 )

鑛區坪數	104
鑛產物採取	106

第一六 工 業

重ナル工場	108
製 茶(數量)	110
粗製糖	118
再製糖	118
泥 藍	120
度量衡器製作	120
度量衡器修覆	121
度量衡器賣下	121

第一七 貨 錢

貨 錢	122
-----	-----

第一八 電 氣

電 燈	123
電 扇	123
電 力	123

第一九 會社及組合

商事會社ノ一(本店)	124
商事會社ノ二(支店、出張所)	126
信川組合及信用兼營組合	128
購買及販賣組合	131
營利組合	132
同業組合	132

第二〇 金 融

銀行總表	134
銀行兌換	138
銀行預金	140
銀行預金利率	142

( 7 )

銀行貸出金	144
銀行貸出金利率	146
市場金利	148

第二一 物 價

內地產重要品平均相場	149
本島產重要品平均相場	150
外國產重要品平均相場	151

第二二 外國貿易

輸出入品價額	152
輸出入貨幣及金銀地金價額	152
港別輸出品價額	154
港別輸入品價額	154
國別輸出品價額	156
國別輸入品價額	156
輸出貨幣及紙幣並金銀地金價額	158
輸入貨幣及紙幣並金銀地金價額	158
輸出有稅品及無稅品價額	159
輸入有稅品及無稅品價額	159
關稅、噸稅及諸收入	160
外國貿易ニ關スル出港船舶	160
外國貿易ニ關スル入港船舶	160

第二三 內地貿易

臺灣內地間移出入品價額	161
臺灣內地間移出入金銀貨地金及紙幣價額	161
臺灣內地間移出品價額ノ一(港別)	162
臺灣內地間移出品價額ノ二(月別)	162
臺灣內地間移入品價額ノ一(港別)	164
臺灣內地間移入品價額ノ二(月別)	164
臺灣內地間移入金銀貨、地金及紙幣價額	166

臺灣內地間移入金銀貨地金及紙幣價額.....	106
內地貿易=關スル出港船舶.....	107
內地貿易=關スル入港船舶.....	107

第二四 道 路

道路及橋梁.....	108
------------	-----

第二五 鐵 道

鐵道線路及運搬具.....	170
鐵道乘客.....	170
鐵道貨物.....	172
鐵道乘客及貨物賃金.....	172
私設鐵道.....	174
私設軌道.....	174

第二六 郵 便

郵便局所.....	176
內外國通常郵便物ノ一(總數).....	176
內外國通常郵便物ノ二(本島人).....	178
內外國小包郵便物ノ一(總數).....	178
內外國小包郵便物ノ二(本島人).....	180
內外國郵便爲替(總數).....	180
內國郵便爲替(本島人).....	182
郵便貯金預入人員及金額ノ一(總數).....	182
郵便貯金預入人員及金額ノ二(本島人).....	183
郵便貯金預入及拂戻ノ一(總數).....	184
郵便貯金預入及拂戻ノ二(本島人).....	184

第二七 電 信

電信線.....	186
內外國發著電報ノ一(總數).....	186
內外國發著電報ノ二(本島人).....	187

第二八 電 話

電話線.....	188
電話通信.....	188

第二九 海 事

臺灣內地間定期船乘客、貨物及賃金ノ一(往航).....	100
臺灣內地間定期船乘客、貨物及賃金ノ二(來航).....	100
臺灣沿岸線定期船乘客、貨物及賃金ノ一(往航).....	101
臺灣沿岸線定期船乘客、貨物及賃金ノ二(復航).....	101
臺灣、支那、香港及南洋間定期船乘客及貨物賃金.....	102
臺灣在籍船舶.....	102
航路標識ノ一(燈標).....	104
航路標識ノ二(畫標).....	104

第三〇 財 政

臺灣總督府歲入.....	196
臺灣總督府歲出.....	196
地方稅收入.....	197
地方稅支出.....	197

第三一 衛 生

衛生機關.....	198
病類別患者.....	198
傳染病患者.....	200
傳染病死亡者.....	200
種痘人員.....	202
水道.....	202
娼妓檢診人員.....	203
海港檢疫.....	204
阿片烟膏吸食特許者(本島人).....	206
阿片烟膏吸食特許者ノ死亡及廢烟(本島人).....	206



(10)

阿片烟膏吸食者平均一人一日吸食量..... 207

第三二 專 賣

阿片烟膏製造高..... 208

阿片烟膏販賣ノ一(數量)..... 210

阿片烟膏販賣ノ二(價額)..... 210

鹽田及製鹽者..... 212

食鹽收納..... 212

食鹽收納賠償金額..... 214

食鹽賣渡及拂出..... 214

食鹽賣渡金額..... 216

樟腦及樟腦油產額..... 216

樟腦及樟腦油賠償金額..... 217

葉煙草耕作及收納..... 218

葉煙草受拂價額..... 218

製造煙草受拂價額..... 220

第三三 救 恤

福災救助基金..... 222

慈善團體ノ收支..... 222

行旅病人及行旅死亡者..... 222

第三四 公 務

吏員..... 224

吏員階級別人員..... 224

吏員階級別俸給..... 226

年金、恩給受領回數及金額..... 226

附 錄

周圍一里以上ノ島嶼..... 1

山 嶽..... 1

河 川..... 2

第一 土 地

(1)

經 緯 度 ノ 極 點

大正八年十月十日

土地	方位	地名	極度
臺灣	經度ノ極點	{極東 臺北廳棉花嶼東端	122.06.25
		{極西 嘉義廳尖山堡新港庄西端	120.02.26
	緯度ノ極點	{極南 阿緘廳至厚里七里岩南端	21.45.25
		{極北 臺北廳彭佳嶼北端	25.37.53
澎湖列島	經度ノ極點	{極東 澎湖廳林投灣窟身嶼東端	119.43.04
		{極西 澎湖廳水坡灣花嶼西端	119.18.13
	緯度ノ極點	{極南 澎湖廳網垵灣大嶼南端	23.09.40
		{極北 澎湖廳吉貝灣目斗嶼北端	23.45.41

經度ハ英國緯度ヲ以テ基點トセル東經ニシテ緯度ハ北緯ナリ以下經緯度ニ關スルモノ皆同シ

周 圍 及 面 積

大正八年十月十日

土地	屬島數	周 圍			面 積		
		本島	屬島	計	本島	屬島	計
臺 灣	14	290.03	25.20	315.23	2,318.51	5.05	2,324.16
澎湖列島	68	20.00	54.02	83.07	4.17	4.00	8.23
計	77	310.03	79.21	388.30	2,322.68	9.71	2,332.39

有 租 地

各 年 一 月 一 日

年	甲數	地租	指 數	
			甲數	地租
明治	{38	633 014	2 981 087	100
	{43	661 988	3 006 255	105
大正	{4	662 103	3 086 100	105
	{5	710 001	3 600 931	112
	{6	725 993	3 646 617	115
	{7	740 118	3 701 606	117
	{8	748 930	3 781 503	118

(2)

無租地(甲) 各年一月一日

年	國庫經濟	地方稅經濟	民有	計	指數	百分比			
						國庫經濟	地方稅經濟	民有	
明治 {38.....	51 511	19 06 749	148 279	100	34.7	(0.01) 0	65.3		
{43.....	49 375	249 91 249	140 873	95	35.0	0.2	64.8		
大正 {	4.....	82 915	202 86 193	169 400	114	48.9	0.2	50.9	
	5.....	117 820	10 870	57 699	186 394	126	63.2	5.8	31.0
	6.....	114 090	16 773	60 105	100 977	129	59.7	8.8	31.5
	7.....	115 269	16 008	74 003	206 180	139	55.9	8.2	35.9
8.....	159 478	16 565	75 762	251 805	170	63.3	6.6	30.1	

荒地免租年期地(甲) 各年十二月三十一日

年	田	畑	養魚池	建物敷地	計	指數	百分比				
							田	畑	養魚池	建物敷地	
明治 {37.....	1 000	2 138	54	.....	3 191	100	31.3	67.0	1.7	.....	
{42.....	401	719	92	.....	1 213	38	33.1	59.3	7.6	.....	
大正 {	3.....	8 738	9 087	584	.....	18 409	577	47.5	40.4	3.1	.....
	4.....	7 108	8 438	605	15	16 225	508	43.8	52.0	4.1	0.1
	5.....	5 208	7 454	643	28	13 333	418	39.1	55.9	4.8	0.2
	6.....	3 943	6 937	439	37	11 359	356	34.7	61.1	3.9	0.3
7.....	3 255	6 239	172	41	9 707	304	33.5	64.3	1.8	0.4	

開墾免租年期地(甲) 各年十二月三十一日

年	田	畑	建物敷地	計	指數	百分比			
						田	畑	建物敷地	
明治 {38.....	87	89	.....	176	100	49.4	50.0	.....	
{43.....	315	128	.....	443	252	71.1	28.9	.....	
大正 {	3.....	72	(0.09) 0	.....	72	41	100.0	0	.....
	4.....	60	(0.09) 0	15	76	43	80.0	0	20.0
	5.....	245	1 117	15	1 377	782	17.8	81.1	1.1
	6.....	197	1 117	16	1 331	756	14.8	84.0	1.2
7.....	197	1 117	16	1 331	756	14.8	84.0	1.2	

(3)

埤圳ノ一(箇所) 各年度三月三十一日

年度	官設埤圳	公共埤圳	認定外埤圳	計	指數	百分比			
						官設埤圳	公共埤圳	認定外埤圳	
明治 {38.....	.....	121	?	121	.....	.....	.....	.....	
{43.....	1	176	12 302	12 569	100	(0.01) 0.0	1.4	98.0	
大正 {	3.....	3	175	11 883	12 061	102	(0.02) 0.0	1.5	98.5
	4.....	3	159	11 902	12 064	102	(0.02) 0.0	1.3	98.7
	5.....	3	154	12 021	12 178	103	(0.02) 0.0	1.3	98.7
	6.....	3	143	12 128	12 274	103	(0.02) 0.0	1.2	98.8
7.....	3	141	12 175	12 319	102	(0.02) 0.0	1.1	98.9	

埤圳ノ二(灌溉面積) 各年度三月三十一日

年度	灌溉甲數				指數	田畑百甲ニ付灌溉歩合				
	官設埤圳	公共埤圳	認定外埤圳	計		官設埤圳	公共埤圳	認定外埤圳	計	
明治 {38.....	.....	93 401	108 062	201 553	100	.....	14.5	16.8	68.7	
{43.....	3 817	154 522	74 490	232 835	116	0.6	22.2	10.7	66.5	
大正 {	4.....	11 216	162 310	76 454	249 980	124	1.0	22.5	10.6	65.3
	5.....	11 227	166 949	77 185	255 361	127	1.5	22.0	10.5	65.4
	6.....	11 409	177 820	80 774	270 104	134	1.5	23.9	10.6	63.7
	7.....	11 580	182 900	92 357	286 840	142	1.5	24.2	12.2	62.1

(4) 第二 林 野  
森林原野(甲)各年度三月三十一日

年度	保安林	其ノ他ノ林野	計	
明治 40.....	2 068	2 025 041	2 027 109	
大正 {	1.....	41 021	2 885 188	2 027 109
	3.....	71 139	2 855 970	2 027 109
	4.....	72 208	2 854 901	2 027 109
	5.....	79 825	2 847 284	2 027 109
	6.....	87 954	2 839 155	2 027 109
	7.....	93 297	2 804 037	2 027 109

官有林野貸渡及豫約賣渡

年	當該年中ノ許可數		各年末現在		
	件數	面積(甲)	件數	面積(甲)	
明治 {	29.....	1	102	1	102
	34.....	10	1 383	27	13 883
	39.....	830	9 967	900	30 555
	44.....	486	5 224	3 591	126 834
大正 {	2.....	10 640	32 214	13 900	155 922
	3.....	22 437	77 391	35 910	225 535
	4.....	30 614	124 536	65 869	341 927
	5.....	1 790	18 322	66 853	350 837
	6.....	831	12 317	62 757	342 386
	7.....	787	10 045	57 425	327 615

(5)

森林收入(圓)

年度	主産物	副産物	計	
明治 {	36.....	78 821	5 036	83 856
	41.....	80 797	8 026	88 823
大正 {	2.....	156 378	11 442	167 818
	3.....	144 348	8 856	153 204
	4.....	162 025	6 497	168 522
	5.....	152 005	9 070	161 171
	6.....	226 552	10 618	243 170
	7.....	162 926	21 129	184 055

造 林 (甲)

年度	官營				民營			合計
	樟樹林	樟葉製林	其ノ他	計	樟樹林	其ノ他	計	
明治 {	33.....	4	20	30				30
	38.....	227	227	378	832			832
	43.....	393	202	737	1 332	1 454	1 454	2 786
	2.....	1 310		781	2 091	1 206	1 206	3 297
大正 {	3.....	1 379		761	2 140	1 933	1 933	4 073
	4.....	1 392		466	1 858	1 966	2 262	4 228
	5.....	2 076		624	2 700	1 870	3 139	5 009
	6.....	1 468		441	1 910	2 296	3 500	5 856
	7.....	5 153		1 253	6 406	1 057	4 333	5 440

表中「官營」ノ「其ノ他」ハ一般造林ニシテ明治四十四年度以前ハ地方  
稅支辨ニ係ルモノナリ又「民營」ノ大正三年以前ハ樟樹林以外ノ調査ナ  
ク

(6)

第三 行政區劃

明治四十二年 十月二十五日	同三十四年 十一月十一日	同三十四年 五月一日	同三十一年 六月二十日
臺北廳	基隆廳	臺北縣	臺北縣
宜蘭廳	深坑廳		
桃園廳	宜蘭廳	宜蘭縣	宜蘭縣
新竹廳	桃園廳		
臺中廳	新竹廳	臺北縣	臺北縣
南投廳	苗栗廳		
嘉義廳	臺中廳	臺中縣	臺中縣
臺南廳	彰化廳		
阿緞廳	南投廳	臺南縣	臺南縣
臺東廳	斗六廳		
澎湖廳	嘉義廳	臺南縣	臺南縣
	水港廳		
	臺南廳	臺南縣	臺南縣
	鳳山廳		
	蕃薯寮廳	臺東縣	臺東縣
	阿緞廳		
	恒春廳	臺東縣	臺東縣
	臺東廳		
	澎湖廳	澎湖縣	澎湖縣
	澎湖廳		

區劃沿革

(7)

同三十年 六月十日	同二十九年 四月一日	同二十八年 十一月十三日	同二十八年 八月二十四日	同二十八年 五月三十一日
臺北縣	臺北縣	臺北縣	臺北縣	臺北縣
宜蘭縣				
臺北縣	臺北縣	臺北縣	臺北縣	臺北縣
新竹縣				
臺中縣	臺中縣	臺中縣	臺中縣	臺中縣
臺中縣				
嘉義縣	嘉義縣	嘉義縣	嘉義縣	嘉義縣
臺南縣				
鳳山縣	臺南縣	臺南縣	臺南縣	臺南縣
臺南縣				
鳳山縣	臺南縣	臺南縣	臺南縣	臺南縣
鳳山縣				
臺東縣	臺東縣	臺東縣	臺東縣	臺東縣
澎湖縣				
澎湖縣	澎湖縣	澎湖縣	澎湖縣	澎湖縣
澎湖縣				

(8)

廳ノ位置 大正八年十月十日

廳	所在地	東經		北緯	
		度分秒	度分秒	度分秒	度分秒
臺北	大加納堡三板橋庄	121.31.09	25.03.33		
	本城堡宜蘭街	121.45.11	24.45.13		
	桃園堡桃園街	121.18.43	24.50.22		
	竹北一堡新竹街	120.57.53	24.48.06		
臺中	臺中	120.40.34	24.08.12		
	南投堡南投街	120.41.03	23.54.30		
	嘉義四堡嘉義街	120.27.09	23.28.46		
	臺南市	120.12.04	22.50.26		
阿嶺	港四甲里阿嶺街	120.20.18	22.40.23		
	南鄉蘇東街	121.03.58	22.45.13		
	鹿港花蓮港	121.30.37	23.58.29		
	澎湖	119.33.17	23.32.23		

廳ノ面積 大正八年十月十日

廳	方里	甲數
臺北	109.7	174,404
宜蘭	46.1	73,284
桃園	63.8	101,505
新竹	110.6	175,805
臺中	147.3	234,184
南投	82.7	131,448
嘉義	210.7	335,061
臺南	152.1	241,824
阿嶺	142.7	226,080
臺東	78.1	124,184
花蓮港	85.3	135,652
澎湖	8.2	13,080
計	1,237.2	1,907,421

舊地ヲ算入セス

(9)

廳ノ廣袤 大正八年十月十日

廳	東西里程	南北里程
臺北	23.02	21.17
宜蘭	10.08	11.20
桃園	12.33	10.25
新竹	14.27	18.20
臺中	16.30	18.16
南投	9.32	13.20
嘉義	18.08	17.17
臺南	14.13	24.03
阿嶺	14.23	41.17
臺東	16.00	32.15
花蓮港	11.11	25.20
澎湖	10.23	16.33
計	171.31	252.16

表中ノ里程ハ臺灣本島ノ離島ヲ算入セス

廳ノ管

廳	管轄
臺北	大加納堡、摺樓堡、興直堡、八里坌堡、芝蘭一堡、芝蘭二堡、芝蘭三、基隆嶼、彭佳嶼、棉花嶼、花瓶嶼
宜蘭	本城堡、員山堡、浮洲堡、清水溝堡、紅水溝堡、羅東堡、利澤簡潭庄、坑仔口庄、鯉魚頭庄、水鏡庄、九尊林庄、厚德崗坑庄、
桃園	桃園堡、海山堡、竹北二堡ノ内新竹廳所屬ヲ除キ一圓
新竹	竹北一堡、竹北二堡ノ内五份埔庄、四座廟庄、樟樹林庄、旱坑仔庄、大坪庄、大茅埔庄、崩坡下庄、北高庄、長崗當庄、大湖口庄、湖庄、坪頂埔庄、鳳山崎庄、福興庄、背埔仔庄、後湖庄、炭頭庄、堡、苗栗一堡、苗栗二堡、揀東上堡ノ内軍閩庄、大坪林庄
臺中	臺中、鹿寮堡、揀東上堡ノ内新竹廳所屬ヲ除キ一圓、揀東下堡、燕霧上堡、燕霧下堡、武東堡ノ内南投廳所屬ヲ除キ一圓、武西
南投	南投堡、武東堡ノ内皮仔寮庄、赤水庄、弓鞋庄、松柏坑庄、頂新下堡、沙連堡、鯉魚頭堡
嘉義	嘉義四堡、嘉義東堡、大目埤堡、打貓東頂堡、打貓東下堡、打貓西堡、布麻堡、海豐堡、尖山堡、萬松堡、大槺榔東頂堡、大槺榔西堡、龍蛟潭堡、鹽水港堡、太子宮堡、鐵線橋堡、果毅堡、哆囉國
臺南	臺南市、効忠里、外武定里、內武定里、安定里東堡、新化里西堡、東堡、茅港尾西堡、赤山堡、善化里東堡、楠梓仙溪西里、內新化儲西里、保東里、保西里、長興上里、長興下里、永康上中里、永康北里、永豐里、外新豐里、內新豐里、崇德西里、依仁里、長治一圓里、觀音內里、觀音下里、中興里、興隆外里、興隆內里、赤山里、
阿緜	港西中里、港西上里、楠梓仙溪東里、羅漢外門里、羅漢內門里、球嶼、嘉禾里、善餘里、咸昌里、興文里、仁壽里、德和里、宣化里、
臺東	南鄉、廣鄉、新鄉ノ内花蓮廳所屬ヲ除キ一圓、泰鄉ノ内姑仔
花蓮港	蓮鄉、泰鄉ノ内臺東廳所屬ヲ除キ一圓、新鄉ノ内公埔庄、塔港
澎湖	東西灣、嵵里灣、林投灣、南寮灣、鼎灣、五廟灣、鎮海灣、赤崁

轄區域

大正八年十月十日

區域

三堡、金包里堡、石碇堡、基隆堡、三賴堡、文山堡ノ内宜蘭廳所屬ヲ除キ一堡、茅仔寮堡、二結堡、民壯圍堡、四圍堡、頭圍堡、文山堡ノ内坪林尾庄、灣大粗坑庄、鷺鷥埔庄、賴仔寮庄、大香湖庄、柑脚坑庄、瀾瀾庄

庄、田新庄、枋寮庄、新埔庄、大平高庄、打鐵坑庄、汶水坑庄、鹿鳴坑庄、照門裏高庄、羊喜高庄、上北勢庄、下北勢庄、和興庄、德盛庄、波羅坎庄、番仔中崗庄、新庄仔庄、紅毛港庄、員山庄、坑仔口庄、大眉庄、貓兒錠庄、竹南一

苗栗三堡、大肚上堡、大肚中堡、大肚下堡、貓羅堡、練東堡、練西堡、馬芝堡、堡、東螺東堡、東螺西堡、二林上堡、二林下堡、深耕堡

厝庄、廊下庄、施厝坪庄、北段堡、北港溪堡、埔里社堡、五城堡、集集堡、沙連

南堡、打貓西堡、打貓北堡、白沙墩堡、大坵田堡、他里霧堡、斗六堡、溪洲堡、西堡、牛欄溪堡、菜頭港堡、大槺榔東下堡、鹿仔草堡、大坵田西堡、白銀公潭東頂堡、哆囉國東下堡、哆囉國西堡、下茄苳南堡、下茄苳北堡

善化里西堡、蘇厝堡、四港仔堡、鹽埔堡、湖汪堡、學甲堡、佳里興堡、茅港尾南里、外新化南里、新化東里、新化北里、新化西里、大目降里、廣儲東里、廣下里、仁和里、新昌里、永慶里、文賢里、仁德南里、仁德北里、歸仁南里、歸仁里、長治二圓里、維新里、嘉祥外里、仁壽上里、仁壽下里、觀音上里、觀音中大竹里、鳳山下里、鳳山上里、小竹下里、小竹上里

崇德東里、嘉祥內里、港西下里、新闢里、港東上里、港東中里、港東下里、疏水靖里、治平里、泰安里、長樂里、安定里、至厚里

律社、火燒島

埔庄、頭人埔庄、大庄

灣、通梁灣、吉貝灣、西嶼灣、荊拔灣、水坎灣

支廳所

廳別支廳	所在地	廳別支廳
臺北	錫口橋	新竹
	錫口橋	
	錫口橋	
	錫口橋	
	錫口橋	
	錫口橋	
	錫口橋	
	錫口橋	
	錫口橋	
	錫口橋	
宜蘭	頭林	臺中
	頭林	
	頭林	
	頭林	
	頭林	
	頭林	
	頭林	
	頭林	
	頭林	
	頭林	
桃園	中壢	南投
	中壢	
	中壢	
	中壢	
	中壢	
	中壢	
	中壢	
	中壢	
	中壢	
	中壢	
新竹	北埔	嘉義
	北埔	
	北埔	
	北埔	
	北埔	
	北埔	
	北埔	
	北埔	
	北埔	
	北埔	

在...地... 天正八年十月十日

所在地	廳別支廳	所在地
苗粟二堡	臺南	灣裡
苗粟二堡		
苗粟二堡		
苗粟二堡		
苗粟二堡		
苗粟二堡		
苗粟二堡		
苗粟二堡		
苗粟二堡		
苗粟二堡		
嘉義	阿緞	阿甲
		阿甲
		阿甲
		阿甲
		阿甲
		阿甲
		阿甲
		阿甲
		阿甲
		阿甲
臺東	花蓮港	鳳林
		鳳林
		鳳林
		鳳林
		鳳林
		鳳林
		鳳林
		鳳林
		鳳林
		鳳林

(14)

支廳及區長役場竝堡里街庄 大正八年十月十日

區	支廳	區長役場	堡里等	街庄等
臺北	11	58	10	303
宜蘭	5	10	13	155
桃園	0	27	3	210
新竹	0	41	0	207
臺中	9	72	21	476
南投	5	16	10	124
嘉義	11	63	30	550
臺南	12	75	64	414
阿緘	9	56	28	194
臺東	4	10	5	59
花蓮港	4	10	3	46
澎湖	1	13	13	80
計	86	455	210	2023

「堡里等」ノ欄ニハ兩廳ニ分屬セル堡里ヲ含ム故ニ其ノ總實數ハ三〇ナリ

第四 氣象所 潮候所

(15)

大正八年十月十日

潮候所	位置		海面上 晴雨計 ノ高リ	觀測開 始年月	標準時
	所在地	東經			
臺北	臺北城內	121.31	25.02	9.3	20.8
	臺中	120.41	24.09	78.4	20.12
	臺南	120.12	23.00	14.3	30.1
	臺東	121.00	22.45	9.0	34.1
恒春	恒春街	120.44	22.00	23.3	20.11
	湖島	119.33	23.32	11.0	20.11
	基隆	121.45	25.07	32.2	20.3
花蓮港	花蓮港	121.30	23.59	10.2	43.10

西部標準時

「西部標準時」ハ東經百二十度ノ子午線ノ時ヲ以テス  
「基隆」ハ從來社寮島ニ於ケル觀測ヲ大正五年九月ヨリ基隆燈臺ニ繼承セシモノナリ  
「花蓮港」ハ燈臺ニ於ケル六回觀測ヲ扱上ス以下各表亦同シ

暴風警報信號所

大正八年十月十日

暴風警報信號所	所在地	東經	北緯	標柱 ノ高サ	越股 年月
臺北	臺北城內	121.31	25.02	60	42.1
臺中	臺中	120.41	24.09	51	30.11
宜蘭	宜蘭	121.45	25.07	50	31.2
桃園	桃園	121.50	24.51	33	33.6
新竹	新竹	121.50	24.36	30	33.6
臺南	臺南	120.46	24.36	42	34.3
臺東	臺東	120.30	24.13	48	34.3
花蓮港	花蓮港	120.27	24.04	48	34.3
澎湖	澎湖	120.00	23.31	48	34.3
阿緘	阿緘	120.10	23.28	48	34.2
臺東	臺東	120.10	23.23	72	34.11
打狗	打狗	120.10	23.00	48	30.12
打狗	打狗	120.10	22.37	35	30.12
打狗	打狗	120.27	22.28	48	34.5
打狗	打狗	120.51	21.55	48	35.7
打狗	打狗	121.00	22.45	48	40.8
打狗	打狗	121.37	23.58	40	43.2
打狗	打狗	119.34	23.33	60	31.2



(16)

平均氣壓 (托)

年	臺北	臺中	臺南	臺東	恒春	澎湖島	基隆	花蓮港
明治 { 30.....	761.7	761.3	761.0	.....	760.8	760.4	.....	.....
35.....	761.3	760.9	760.5	761.3	760.9	761.2	762.1	.....
40.....	760.2	760.4	759.3	759.4	758.9	759.3	760.5	.....
大正 { 1.....	760.5	759.7	759.7	759.6	759.3	759.7	760.8	700.1
2.....	760.6	759.8	759.8	759.7	759.3	759.8	760.3	700.2
3.....	760.4	759.6	759.7	759.7	759.4	759.7	760.3	700.2
4.....	760.3	759.4	759.2	759.5	759.1	759.4	760.2	700.1
5.....	760.2	759.2	759.0	759.3	758.7	759.3	759.9	700.0
6.....	760.7	759.6	759.4	759.7	759.1	759.7	760.7	700.5
7.....	760.8	759.8	759.8	760.0	759.4	760.1	760.8	700.5

氣壓ハ海面及重力ノ修正ヲ施シタルモノナリ

平均氣温 (攝氏度)

年	臺北	臺中	臺南	臺東	恒春	澎湖島	基隆	花蓮港
明治 { 30.....	21.7	22.4	24.0	.....	24.9	22.0	.....	.....
35.....	21.9	22.6	23.4	23.5	24.6	22.9	21.9	.....
40.....	21.6	22.0	23.0	23.6	24.2	22.0	21.5	.....
大正 { 1.....	21.6	22.2	23.1	23.7	24.6	22.4	21.5	22.4
2.....	21.7	22.0	22.9	23.0	24.3	22.5	21.7	22.4
3.....	22.1	22.6	23.4	23.6	24.4	23.1	21.9	22.4
4.....	22.4	22.9	23.7	24.0	24.9	23.4	22.1	22.9
5.....	21.9	22.3	23.0	23.6	24.4	22.3	21.0	22.7
6.....	20.8	21.3	22.2	22.6	23.6	22.0	21.0	21.5
7.....	21.3	21.6	22.5	23.2	23.9	22.0	21.2	22.0

最高氣温ノ極數 (攝氏度)

年	臺北	臺中	臺南	臺東	恒春	澎湖島	基隆	花蓮港
明治 { 30.....	36.5	34.3	36.0	.....	33.4	33.5	.....	.....
35.....	34.9	37.2	34.8	36.0	33.6	32.5	34.9	.....
40.....	35.1	34.3	34.2	34.6	32.2	31.0	33.7	.....
大正 { 1.....	35.8	34.0	33.8	37.8	33.0	32.4	34.4	33.8
2.....	37.1	35.4	34.1	37.7	33.3	32.4	35.9	34.4
3.....	37.1	35.7	34.6	39.0	33.3	31.7	36.2	34.2
4.....	37.5	35.9	34.5	35.1	33.2	33.5	36.9	34.4
5.....	36.9	35.6	36.9	35.6	34.3	32.9	36.9	35.7
6.....	36.3	36.7	33.8	34.1	33.0	32.6	35.7	34.2
7.....	35.7	36.8	35.0	36.0	34.0	32.8	37.4	35.2

(17)

最低氣温ノ極數 (攝氏度)

年	臺北	臺中	臺南	臺東	恒春	澎湖島	基隆	花蓮港
明治 { 30.....	5.6	3.3	3.5	.....	11.3	7.9	.....	.....
35.....	4.0	4.0	5.7	10.8	11.0	9.8	6.3	.....
40.....	6.8	4.4	6.3	11.2	13.0	10.2	7.6	.....
大正 { 1.....	3.2	7.0	3.7	12.1	12.7	9.5	8.0	10.4
2.....	6.3	7.0	7.6	11.4	13.0	10.0	8.3	9.5
3.....	4.5	2.7	5.0	9.8	10.2	11.5	7.0	7.8
4.....	7.5	4.6	7.6	11.6	13.2	10.9	8.6	8.8
5.....	5.8	5.7	6.0	11.1	12.6	8.9	6.5	9.1
6.....	3.3	2.4	4.6	8.9	11.0	9.0	6.4	6.6
7.....	2.7	6.0	2.4	7.4	10.2	8.0	7.2	4.4

平均濕度 (百分率)

年	臺北	臺中	臺南	臺東	恒春	澎湖島	基隆	花蓮港
明治 { 30.....	82	82	81	.....	83	83	.....	.....
35.....	80	78	76	76	81	81	81	.....
40.....	82	81	80	77	77	83	84	.....
大正 { 1.....	83	82	80	77	77	80	85	81
2.....	82	82	79	78	77	82	84	80
3.....	81	81	80	80	79	82	84	81
4.....	81	81	81	81	77	83	85	81
5.....	82	81	80	81	77	82	84	81
6.....	81	82	79	80	76	81	80	81
7.....	81	81	78	79	77	83	82	80

濕度ハ空氣中ニ水汽飽和シ最濕潤シタルモノヲ百ト定メ算出ス

平均風速度 (毎秒米)

年	臺北	臺中	臺南	臺東	恒春	澎湖島	基隆	花蓮港
明治 { 30.....	3.3	2.7	3.1	.....	4.7	10.9	.....	.....
35.....	4.8	2.0	4.3	5.3	5.9	9.7	4.8	.....
40.....	4.4	2.7	4.2	4.8	7.1	9.6	5.1	.....
大正 { 1.....	4.8	3.0	4.7	4.7	7.4	10.4	5.0	4.6
2.....	4.6	3.1	5.0	4.4	7.0	9.9	5.0	4.5
3.....	4.4	2.3	4.8	4.1	6.5	9.1	5.1	4.4
4.....	4.5	2.7	4.6	3.9	6.6	9.3	5.3	4.8
5.....	4.9	2.3	4.7	3.8	6.9	10.1	5.6	4.7
6.....	4.7	2.5	4.7	4.0	6.7	10.2	5.3	4.6
7.....	4.5	2.5	4.8	3.9	6.1	9.5	4.9	4.2

(18)

平均雲量 (十分率)

年	臺北	臺中	臺南	臺東	恒春	澎湖島	基隆	花蓮港
明治 30	7.5	0.1	5.9	.....	0.2	0.7	.....	.....
35	0.1	4.8	4.9	6.8	5.5	5.4	6.8	.....
40	7.0	6.0	5.2	7.1	5.0	6.4	7.7	.....
1	7.6	6.1	6.2	0.9	5.9	6.3	7.7	8.1
2	6.8	5.7	5.4	0.7	5.8	6.2	7.4	7.5
3	6.8	5.5	5.3	0.8	5.7	5.9	7.2	8.0
4	7.0	5.7	5.3	6.7	5.8	6.2	7.6	7.7
5	7.2	5.3	5.2	6.7	5.7	6.0	7.5	7.5
6	7.2	6.0	5.0	7.2	6.1	6.1	8.1	8.0
7	6.0	5.4	5.5	7.0	5.7	6.1	7.8	7.7

雨雪ノ總量 (耗)

年	臺北	臺中	臺南	臺東	恒春	澎湖島	基隆	花蓮港
明治 30	2 082.0	1 500.1	1 014.0	.....	2 535.7	800.0	.....	.....
35	1 000.6	1 622.7	1 350.3	1 600.5	1 458.0	836.4	2 038.0	1 370.7
40	1 777.0	1 134.0	1 308.3	982.3	1 801.8	846.6	3 570.8	1 093.0
1	2 570.2	2 383.1	1 783.6	1 859.5	2 229.7	953.3	4 156.7	1 821.1
2	2 118.9	2 356.5	1 978.3	1 400.6	2 285.4	898.5	3 821.8	1 529.3
3	2 315.0	1 486.4	1 499.0	1 988.1	2 278.4	932.0	2 409.0	1 674.5
4	2 453.8	1 702.8	1 930.1	1 535.7	1 902.0	975.6	3 483.5	1 702.5
5	2 035.9	966.5	906.9	2 009.7	2 558.6	323.3	3 055.7	1 976.5
6	2 404.9	1 383.6	1 605.3	2 045.0	2 217.8	912.9	2 921.2	2 812.7
7	2 150.7	1 046.7	1 297.4	2 588.0	2 522.5	848.7	2 884.3	2 105.3

雨雪日數 (降水量ノ十分一以上)

年	臺北	臺中	臺南	臺東	恒春	澎湖島	基隆	花蓮港
明治 30	180	123	112	.....	148	84	.....	.....
35	158	100	92	144	124	71	100	112
40	180	117	112	162	141	89	220	149
1	212	137	107	152	144	115	234	198
2	188	127	105	150	151	109	234	170
3	170	104	104	148	133	91	197	191
4	190	128	105	154	150	101	227	194
5	195	117	101	150	153	77	216	187
6	201	138	132	153	144	103	227	202
7	176	123	98	153	127	85	216	169

(19)

電雷日數

(電光雷聲共ニ算セルモノ)

年	臺北	臺中	臺南	臺東	恒春	澎湖島	基隆	花蓮港
明治 30	59	54	40	.....	33	12	.....	.....
35	37	30	35	20	16	11	10	.....
40	44	62	30	25	35	8	28	.....
1	57	43	62	20	25	21	24	23
2	57	47	53	20	33	18	32	22
3	40	21	34	18	22	12	12	18
4	65	54	53	28	30	17	45	23
5	42	53	51	30	23	9	23	85
6	52	49	54	22	23	19	28	32
7	48	39	30	23	19	16	26	24

濃霧日數

年	臺北	臺中	臺南	臺東	恒春	澎湖島	基隆	花蓮港
明治 30	25	17	25	.....	.....	0	.....	.....
35	8	0	5	.....	.....	4	10	.....
40	9	12	8	.....	.....	1	5	.....
1	8	7	4	.....	.....	.....	4	.....
2	7	9	4	.....	.....	1	4	.....
3	6	5	3	.....	.....	.....	1	.....
4	2	8	3	.....	.....	.....	1	.....
5	10	13	22	.....	2	1	0	.....
6	13	18	12	.....	1	1	5	.....
7	13	22	19	.....	.....	1	15	.....

(20)

快晴日數 (平均雲量二以下)

年	臺北	臺中	臺南	臺東	恒春	澎湖島	基隆	花蓮港
明治 30.....	14	39	40	.....	24	37	.....	.....
明治 35.....	50	80	81	10	28	82	41	.....
明治 40.....	30	52	61	13	33	41	24	.....
大正 1.....	25	44	34	31	34	25	27	5
大正 2.....	33	61	64	24	41	47	20	12
大正 3.....	29	53	65	34	41	57	23	9
大正 4.....	37	48	68	28	36	51	26	9
大正 5.....	23	75	58	30	40	40	29	15
大正 6.....	23	51	62	29	36	51	15	13
大正 7.....	33	70	60	24	54	63	25	10

曇天日數 (平均雲量八以上)

年	臺北	臺中	臺南	臺東	恒春	澎湖島	基隆	花蓮港
明治 30.....	201	122	106	.....	23	172	.....	.....
明治 35.....	138	93	78	140	88	118	188	.....
明治 40.....	182	129	88	165	105	144	234	.....
大正 1.....	211	134	136	175	107	176	226	234
大正 2.....	165	105	106	158	112	146	200	191
大正 3.....	163	102	95	171	100	130	194	232
大正 4.....	177	111	101	153	105	142	207	221
大正 5.....	189	93	100	160	111	160	216	202
大正 6.....	188	136	103	180	120	131	243	233
大正 7.....	171	110	94	166	108	153	217	211

(21)

暴風日數 (一秒時間ノ速 度十米以上)

年	臺北	臺中	臺南	臺東	恒春	澎湖島	基隆	花蓮港
明治 30.....	20	10	0	.....	79	228	.....	.....
明治 35.....	123	50	53	129	119	240	88	.....
明治 40.....	105	36	59	113	197	233	101	.....
大正 1.....	123	29	73	117	191	245	135	102
大正 2.....	102	29	91	108	185	246	130	96
大正 3.....	102	26	79	96	179	230	128	95
大正 4.....	112	16	60	94	159	205	125	104
大正 5.....	100	10	56	83	175	225	120	105
大正 6.....	104	11	77	82	180	230	131	90
大正 7.....	96	11	77	74	144	228	107	70

地震回数

年	臺北	臺中	臺南	臺東	恒春	澎湖島	基隆	花蓮港
明治 30.....	7	3	9	.....	.....	1	.....	.....
明治 35.....	13	10	7	12	6	5	8	.....
明治 40.....	11	10	11	21	6	10	5	.....
大正 1.....	9	8	4	8	7	3	3	.....
大正 2.....	18	11	13	16	7	5	3	.....
大正 3.....	10	7	9	11	6	7	1	102
大正 4.....	10	13	23	11	6	3	1	95
大正 5.....	11	10	14	12	5	2	5	83
大正 6.....	29	15	7	7	7	3	4	79
大正 7.....	19	16	5	8	7	1	3	56

地震ハ人體ニ感覺セシ回数ノミヲ掲グ

(28)

第五 戶  
地方別住居、

廳	住居	所帶	人口
臺北	73 103	101 972	523 572
桃園	22 902	27 099	143 012
新竹	31 453	37 475	231 409
嘉義	49 445	54 517	327 161
台南	89 138	108 314	532 577
高雄	19 316	23 161	126 223
澎湖	101 563	112 315	596 158
金門	98 427	113 203	569 292
基隆	46 533	48 806	259 441
新竹	5 499	5 714	36 997
嘉義	8 850	9 679	45 521
台南	9 112	11 334	57 726
計	555 366	653 489	3 479 922

地方別一方里ノ住居、所帶及現在人口 大正四年十月一日

廳	住居	所帶	人口
臺北	0 3.8	926.5	4 762.4
桃園	480.7	567.7	3 053.7
新竹	400.4	543.9	3 461.8
嘉義	437.0	479.7	2 010.0
台南	604.1	733.9	4 618.5
高雄	237.7	272.9	1 505.8
澎湖	489.7	531.6	2 679.7
金門	617.2	744.4	3 743.5
基隆	324.0	339.5	1 807.9
新竹	60.7	73.4	470.4
嘉義	92.0	100.0	493.1
台南	1 107.8	1 377.9	7 048.0
計	443.6	521.0	2 789.1

本表ニハ蕃地ノ事實ヲ除キ算出ス

(29)

口  
所帶及現在人口

大正四年十月一日

地方別百分比例			一住居 = 付所帶	一住居 = 付人口	一所帶 = 付人口
住居	所帶	人口			
13.17	15.00	15.04	1.4	7.2	5.1
4.12	4.14	4.14	1.2	6.3	5.3
5.67	5.72	6.63	1.2	7.4	6.2
8.09	8.34	9.40	1.1	6.6	6.0
16.05	16.53	17.03	1.2	6.6	5.5
3.48	3.54	3.63	1.2	6.5	5.4
18.23	17.19	16.27	1.1	5.6	5.0
17.73	17.34	16.36	1.2	5.3	5.0
8.33	7.47	7.45	1.1	5.0	5.3
0.99	0.87	1.08	1.0	6.7	6.5
1.59	1.48	1.31	1.1	5.1	4.7
1.64	1.73	1.66	1.2	6.3	5.1
100.00	100.00	100.00	1.2	6.3	5.3

體性別現在人口及常住人口

大正四年十月一日

人口ノ種類	男	女	計	男百 = 付女
常住人口	1 789 932	1 658 428	3 448 360	92.7
現在人口	一時現在者	23 121	31 502	36.5
計	1 813 053	1 690 960	3 479 922	91.9
常住人口	1 823 472	1 674 738	3 498 210	91.8
現在人口百 = 付常住人口	100.6	100.5	100.5	.....
現在人口中常住人口	1.3	0.5	0.9	.....
百 = 付一時現在者				.....

地方、體性別現在

處	現在人口			常住人口	
	男	女	計	男	女
北	278 594	244 608	523 202	281 788	247 907
宜	75 496	68 410	143 906	76 094	63 732
桃	119 182	112 227	231 409	119 064	112 742
新	165 957	161 807	327 764	166 434	162 705
竹	309 661	282 916	592 577	310 738	283 387
中	66 800	59 333	126 223	67 274	59 601
南	297 533	263 625	561 158	297 709	264 167
投	295 820	273 472	569 292	296 064	274 489
義	132 290	127 151	259 441	132 588	127 445
南	19 234	17 763	36 997	19 351	17 895
阿	25 057	19 864	44 921	25 460	20 032
東	27 339	30 387	57 726	29 118	30 606
花					
港					
湖					
澎					
計	1 813 053	1 666 869	3 479 922	1 823 472	1 674 738

現在人口等級別

人口等級	街庄社數	人口
百人以下	43	2 649
百一人乃至二百人	134	20 595
二百一人乃至三百人	169	43 293
三百一人乃至四百人	217	76 102
四百一人乃至五百人	211	95 448
五百一人乃至六百人	223	122 660
六百一人乃至七百人	213	138 794
七百一人乃至八百人	181	135 600
八百一人乃至九百人	181	153 715
九百一人乃至千人	100	152 358
千一人乃至二千人	850	1 173 886
二千一人乃至三千人	206	498 746
三千一人乃至四千人	61	204 487
四千一人乃至五千人	25	111 931
五千一人乃至一萬人	31	196 077
一萬一人以上	14	320 082
藩	10	29 076
界	12	3 524
水		
面		
區		
城		
域		
計	2 041	3 479 922

人口及常住人口

大正四年十月一日

計	現在人口 百 = 付常 住人口	現在人口中 番住者 = 付 一時的現在者	常住人口 百中現在 番住者	男百 = 付女	
				現在人口	常住人口
520 785	101.2	1.0	97.0	87.0	88.0
144 820	100.6	1.0	98.4	90.0	90.3
232 096	100.6	0.9	98.6	94.2	94.0
329 139	100.6	0.7	98.7	97.9	97.8
594 125	100.3	0.6	99.2	91.4	91.2
126 875	100.5	0.7	98.8	88.7	88.6
566 876	100.1	0.5	99.3	90.3	90.4
571 453	100.4	0.7	99.0	92.4	92.4
290 033	100.2	0.9	98.9	96.1	96.1
37 186	100.5	2.1	97.5	92.4	92.2
45 492	99.9	4.7	95.3	77.1	78.7
59 724	103.5	0.7	96.0	111.1	103.1
計	3 498 210	100.5	98.6	91.9	91.8

街庄社數及聚積人口

大正四年十月一日

街庄社數	人口等級別百分比		一街庄社 = 付人口
	街庄社數	人口	
146	0.08	61.6	
450	0.59	183.7	
575	1.24	256.2	
738	2.19	350.7	
717	2.74	452.4	
758	3.52	550.0	
724	3.99	651.6	
615	3.90	749.2	
615	4.42	849.3	
544	4.38	952.2	
28.02	33.72	1 381.0	
7.00	14.33	2 421.1	
2.07	5.88	3 352.2	
0.85	3.22	4 477.2	
1.05	5.66	6 354.1	
0.48	9.20	22 863.0	
0.34	0.84	2 907.5	
0.41	0.10	293.7	
計	100.00	1 183.2	

(26)

現住戸數 各年十二月三十一日

年	實數	指數	一戸平均人員	
明治	29.....	532 131	100	4.9
	34.....	540 993	102	5.2
	39.....	592 418	111	5.2
	40.....	597 831	112	5.2
大正	1.....	644 089	121	5.2
	2.....	657 860	124	5.2
	3.....	667 061	125	5.2
	4.....	657 220	124	5.3
	5.....	663 303	125	5.3
	6.....	671 708	126	5.3
	7.....	676 112	127	5.3

本表ハ臺灣駐在ノ軍隊員ヲ算入セス以下戸口ニ關スル諸表皆同シ  
 明治二十九年及同三十四年ハ紅頭嶼ノ調査ヲ缺ク以下戸口ニ關スル  
 諸表亦同シ  
 明治三十九年ノ戸數ハ同三十八年十月一日第一回施行臨時臺灣戸口  
 調査ノ結果ニ依ル所帶數ニシテ以後大正三年迄ハ動態調査ノ結果ニ  
 依リ算出シタルモノナリ又大正四年ハ同年十月一日施行第二回臨時  
 臺灣戸口調査ノ結果ニ依リ同五年以後ハ動態調査ノ結果ニ依ル

年	實數	指數	一戸平均人員	
明治	30.....	22 398	100	3.7
	35.....	18 760	84	5.2
	40.....	22 039	98	5.2
大正	1.....	21 914	98	5.0
	2.....	22 108	99	5.0
	3.....	22 705	101	5.7
	4.....	22 829	102	5.8
	5.....	22 811	102	5.8
	6.....	22 724	101	5.9
	7.....	22 735	101	5.8

(27)

人口ノ疎密 大正七年十二月三十一日

總	一カ里ニ付人口	
臺北.....	4 000	
宜蘭.....	3 286	
桃園.....	3 778	
新竹.....	3 101	
臺中.....	4 213	
南投.....	1 594	
嘉義.....	2 715	
臺南.....	3 784	
阿緘.....	1 861	
臺東.....	407	
花蓮港.....	514	
澎湖.....	6 831	
平均.....	2 897	
大正	6.....	2 877
	5.....	2 837
	4.....	2 815
	3.....	2 804
	2.....	2 756
明治	43.....	2 595
	38.....	2 457

本表ニハ蕃地ノ面積及蕃地ニ在ル蕃人ヲ算入セス

(28)

現 住 人

年	實 數					指數	
	内地人	本島人	生蕃	外國人	計		
明治 33.....	59 618	2 970 018	76 443	8 223	3 123 302	100	
43.....	98 048	3 106 223	80 382	14 840	3 209 493	106	
大正 2.....	133 937	3 265 160	83 903	19 104	3 502 173	112	
	3.....	141 835	3 307 302	85 634	19 582	3 551 353	114
	4.....	137 229	3 327 812	86 576	18 225	3 560 842	114
	5.....	142 452	3 349 035	85 999	18 023	3 590 109	115
	6.....	145 232	3 395 005	80 479	19 213	3 640 529	117
7.....	148 831	3 413 414	80 292	21 150	3 660 687	117	

「生蕃」ノ從前ヨリ著シク減少シタルハ行政區域内ノ蕃人ヲ重複掲上シ

現 住 人

廳	男	女	計	百分比例	
				男	女
臺 北.....	288 377	255 006	543 983	53.1	46.0
宜 蘭.....	79 271	72 145	151 416	52.4	47.0
桃 園.....	123 839	117 288	241 127	51.4	48.6
新 竹.....	173 009	109 829	342 838	50.5	49.5
臺 中.....	321 616	298 815	620 431	51.8	48.2
南 投.....	68 782	62 994	131 776	52.2	47.8
嘉 義.....	298 338	278 690	572 028	52.2	47.8

(29)

口 ノ 一 (種族別)

各年十二月三十一日

人口千ニ付増加	比 例							
	現住人口百ニ付				男百ニ付女			
	内地人	本島人	生蕃	外國人	内地人	本島人	生蕃	外國人
.....	1.9	94.3	3.8	0.2	66.0	89.7	95.7	0.5
15.3	2.9	93.0	3.7	0.4	67.4	91.0	96.8	10.8
19.5	3.8	92.2	3.5	0.5	71.8	92.1	98.5	14.7
14.9	3.9	92.0	3.6	0.5	72.8	92.4	98.8	15.9
4.4	3.8	92.0	3.7	0.5	78.7	93.1	99.1	20.0
7.4	4.0	93.1	2.4	0.5	79.9	93.6	99.4	21.7
14.0	4.0	93.1	2.4	0.5	81.1	94.0	99.3	23.3
6.3	4.1	93.0	2.3	0.6	82.0	94.2	99.3	25.1

アルヲ發見訂正シタルニ依ル

口 ノ 二 (地方別)

大正七年十二月三十一日

廳	男	女	計	百分比例	
				男	女
臺 南.....	207 639	277 744	575 383	51.7	48.3
阿 緞.....	135 228	180 357	265 585	50.9	49.1
臺 東.....	20 079	18 704	38 783	51.8	48.2
花蓮港.....	23 499	20 362	43 861	53.6	46.4
彭 湖.....	20 501	20 683	50 184	47.2	52.8
計.....	1 856 178	1 727 217	3 583 395	51.8	48.2

人口五千以上ノ市街地

大正七年十二月三十一日

地名	男	女	計	百分比例	
				男	女
臺北 (臺北城內 大板橋 計)	6 499	4 677	11 176	58.15	41.85
	18 173	16 031	35 104	51.77	48.23
	30 034	28 082	59 016	50.89	49.11
	54 708	50 590	105 298	51.95	48.05
嘉義 南 義 中 隆 港	33 787	30 044	64 481	52.44	47.56
	11 811	10 807	22 018	52.22	47.78
	12 340	9 070	22 310	55.30	44.70
	10 079	9 207	19 886	53.70	46.30
打狗 新 宜 彰 東	10 013	8 215	18 268	55.01	44.99
	8 844	8 021	17 765	49.78	50.22
	8 675	8 723	17 898	49.86	50.14
	8 570	8 398	16 968	50.51	49.49
北港 阿 寮 南 西	4 574	3 054	8 528	53.04	46.96
	4 352	3 585	7 937	54.83	45.17
	3 670	3 614	7 284	50.43	49.57
	3 590	3 392	6 982	51.42	48.58
鹽水 淡 鳳 斗 安	3 143	2 973	6 116	51.39	48.61
	2 865	3 091	5 956	48.10	51.90
	2 874	2 692	5 566	51.03	48.97
	2 825	2 721	5 546	50.94	49.06
北 牛 桃 苗	2 772	2 006	5 378	51.54	48.46
	2 626	2 026	5 252	50.00	50.00
	2 497	2 059	5 156	48.43	51.57
	2 389	2 017	5 006	47.72	52.28

蕃社現住戸口ノ一(地方別)

大正七年十二月三十一日

總	社數	戸數	人口			百分比例	
			男	女	計	男	女
北	4	106	277	260	537	51.0	48.4
宜	22	910	2 212	2 390	4 542	48.7	51.3
桃	47	1 296	3 435	3 799	7 234	47.5	52.5
新	50	1 050	2 608	2 654	5 262	49.0	51.0
臺	9	291	622	611	1 233	49.2	50.8
南	107	2 560	8 348	8 079	16 427	50.8	49.2
嘉	17	140	770	723	1 493	51.7	48.3
義	114	5 832	14 862	14 330	29 242	50.8	49.2
中	141	5 515	18 828	18 917	37 745	49.9	50.1
隆	166	5 027	14 484	14 890	29 374	49.3	50.7
港							
計	677	22 735	66 446	66 073	133 119	49.9	50.1

蕃地ニ於ケル各縣ノ區域ハ未タ列明ナラズト雖暫ク從前ノ例ニ依リ  
テ掲上セリ  
本表 臺東花蓮港ニハ行政區域内ニ於ケル蕃社ノ事實ヲ含ム次表  
亦同シ

蕃社現住戸口ノ二(種族別)

大正七年十二月三十一日

種族	社數	戸數	人口			壯丁
			男	女	計	
タイヤル	200	6 594	15 510	16 320	31 830	7 815
サイセツト	10	193	570	558	1 128	285
ア × ン	121	1 022	9 053	8 658	17 041	4 778
ツカオ	24	270	1 240	1 120	2 372	688
ハイソ	173	8 006	20 840	20 720	41 566	10 263
アミ	71	4 827	18 370	18 000	37 042	7 227
ヤ	7	323	815	716	1 531	399
計	677	22 735	66 446	66 073	133 119	31 465



出生、死亡、

年	出生						
	出生			死亡			
	男	女	計	男	女	不詳	計
明治 31.....	17 380	14 290	31 088	?	?	?	?
36.....	41 742	35 511	77 253	365	330	.....	695
41.....	63 275	50 047	122 322	2 098	1 580	.....	3 687
大正 2.....	72 401	68 918	141 379	3 219	2 581	2	5 802
3.....	75 200	70 936	146 136	3 771	2 857	1	6 629
4.....	73 328	69 177	142 505	3 559	2 971	1	6 531
5.....	68 470	65 247	133 717	3 552	2 849	1	6 402
6.....	76 447	71 762	148 209	3 698	2 999	3	6 700
7.....	74 690	70 466	145 156	3 790	3 034	8	6 832

本表ノ指數及比例次ノ如シ

年	指數					
	出生			死亡	結婚	離婚
	出生	死産	計			
明治 31.....	100	.....	.....	100	100	100
36.....	244	100	100	407	371	591
41.....	386	531	162	503	478	647
大正 2.....	446	835	189	427	493	600
3.....	461	954	196	480	464	542
4.....	450	940	191	552	526	604
5.....	422	921	180	505	513	633
6.....	468	964	199	480	520	570
7.....	458	983	195	614	558	578

結婚及離婚

合計	死亡			結婚	離婚
	男	女	計		
31 688	11 417	8 888	20 305	7 330	860
77 948	45 524	37 077	82 601	27 186	5 080
126 000	54 820	47 412	102 232	35 001	5 502
147 181	46 503	40 107	86 610	36 167	5 180
152 705	52 579	44 032	97 511	33 977	4 664
149 030	59 937	52 186	112 123	38 686	5 195
140 110	55 260	47 259	102 510	37 004	5 445
154 903	53 492	44 457	97 949	38 095	5 078
151 904	66 437	58 240	124 677	40 902	4 968

生産男百 =付女	生産百= 付死亡	比例			
		人口千=付			
		生産	死亡	結婚	離婚
82.2	64.1	12.1	7.8	2.8	0.8
85.1	106.9	20.4	28.2	9.3	1.7
93.3	83.6	39.1	32.6	11.2	1.8
95.1	61.3	41.4	25.3	10.0	1.5
94.3	66.7	42.1	28.1	9.8	1.3
94.3	78.7	40.9	32.2	11.1	1.5
95.3	76.7	38.1	29.2	10.7	1.6
93.9	66.1	41.6	27.5	10.7	1.4
94.3	85.9	40.5	34.3	11.4	1.4

(34)

## 出

廳	生 產			死	
	男	女	計	男	女
臺 北.....	10 108	9 636	19 744	610	486
宜 蘭.....	3 006	2 772	5 778	145	139
桃 園.....	5 201	4 877	10 138	280	236
新 竹.....	6 098	6 563	13 551	296	226
臺 中.....	13 806	13 070	26 936	685	556
南 投.....	2 805	2 601	5 409	171	143
嘉 義.....	12 202	11 540	23 748	631	486
臺 南.....	11 515	10 850	22 374	525	411
阿 猴.....	6 200	5 943	12 203	332	262
臺 東.....	755	749	1 504	8	9
花蓮港.....	870	843	1 713	49	36
澎 湖.....	1 050	1 004	2 054	53	44
計.....	74 096	70 486	145 162	3 700	3 034

(35)

## 生

大 正 七 年

產	不詳	計	百分比			
			生 產		死 產	
			男	女	男	女
.....		1 096	51.2	48.8	55.7	44.3
.....	2	286	52.0	48.0	51.0	49.0
.....		516	51.9	48.1	54.3	45.7
.....	1	523	51.6	48.4	56.6	43.4
.....	1	1 242	51.5	48.5	55.2	44.8
.....		314	51.9	48.1	54.5	45.5
.....	2	1 119	51.4	48.6	50.4	49.6
.....	2	938	51.5	48.5	56.0	44.0
.....		594	51.3	48.7	55.9	44.1
.....		17	50.2	49.8	47.1	52.9
.....		85	50.8	49.2	57.6	42.4
.....		102	51.1	48.9	56.9	43.1
計	8	6 832	51.5	48.5	55.5	44.5

(80)

死

處	實數	
	男	女
臺北 宜蘭 桃園 新竹	8 150	7 219
	2 180	2 043
	3 007	2 862
	4 380	3 910
臺南 嘉義	11 097	9 274
	2 714	2 146
	12 735	10 823
	13 206	11 764
阿羅漢 花蓮 澎湖	5 006	5 281
	990	957
	1 417	1 080
	853	919
計	66 437	58 240

死亡

十歲級	零歲	一歲	二歲	三歲	四歲
零歲	26 902	9 840	5 991	4 421	
一歲	641	504	486	518	556
二歲	904	1 047	1 016	1 112	1 167
三歲	1 436	1 532	1 537	1 493	1 538
四歲	1 478	1 352	1 299	1 417	1 304
五歲	1 135	1 087	924	918	936
六歲	858	826	940	812	791
七歲	673	584	530	524	483
八歲	291	245	191	171	160
九歲	27	24	12	10	7
百歲	4				

(87)

亡

大正七年

計	百分比	
	男	女
15 369	53.0	47.0
4 223	51.0	48.4
5 869	51.2	48.8
8 302	52.8	47.2
20 371	54.5	45.5
4 800	55.8	44.2
23 558	54.1	45.9
24 970	52.9	47.1
10 977	51.9	48.1
1 953	51.0	49.0
2 459	57.8	42.2
1 772	48.1	51.9
124 077	53.3	46.7

着年齡

大正七年

五歲	六歲	七歲	八歲	九歲	計
2 809	1 920	1 410	1 071	773	124 673
465	526	672	729	879	
1 050	1 253	1 349	1 273	1 363	
1 634	1 509	1 602	1 539	1 458	
1 370	1 277	1 179	1 151	1 103	
799	807	830	830	902	
743	685	751	722	755	
489	481	364	378	347	
123	111	76	75	40	
7	3	3	2	1	
1					

自殺及變

年	自殺			計	變死		
	內地人	本島人	外國人		內地人	本島人	外國人
明治 30.....	20	02	.....	82	110	447	.....
35.....	42	300	.....	411	79	1 171	3
40.....	24	404	2	520	88	1 067	3
大正 1.....	32	607	6	645	43	1 373	8
2.....	36	621	6	663	51	1 161	2
3.....	50	644	6	700	53	1 032	6
4.....	36	655	8	699	81	2 550	9
5.....	37	640	6	683	67	1 241	6
6.....	34	616	5	655	118	1 456	4
7.....	49	676	5	730	74	1 209	11

職業別內地人

年	渡航者						計	
	農林、牧畜、漁業等	工業	商業及交通業	公務及自由業	其ノ他ノ有業者	其ノ他ノ無業者		
明治 32.....	443	1 053	7 923	5 060	4 764		20 743	
37.....	665	431	3 363	1 098	6 007		11 594	
42.....	1 461	869	7 237	1 921	9 690		21 178	
大正 3.....	3 007	851	12 463	6 748	75	33	11 496	34 678
4.....	3 355	772	11 303	7 796	4	3	14 030	37 263
5.....	4 031	736	7 944	7 494	632	5	16 145	37 687
6.....	2 934	872	6 301	5 402	1 468	4	13 912	35 933
7.....	4 111	1 379	15 569	7 451	2 357	11	14 701	45 579

死人員

計	計			指數	百分比		人口一萬ニ付	
	內地人	本島人	外國人		自殺	變死		
557	130	509	.....	639	100	12.8	87.2	2.4
1 253	121	1 510	3	1 664	260	24.7	75.3	5.7
1 158	112	1 561	5	1 678	263	31.0	69.0	5.4
1 424	75	1 980	14	2 060	524	31.2	68.8	6.2
1 214	87	1 782	8	1 877	294	35.4	64.7	5.5
1 091	103	1 676	12	1 791	230	39.1	60.9	5.2
2 640	117	3 205	17	3 339	523	20.9	79.1	9.6
1 314	104	1 881	12	1 997	313	34.2	65.8	5.7
1 578	152	2 072	9	2 233	349	29.3	70.7	6.1
1 294	123	1 885	16	2 024	317	36.1	63.9	5.7

臺灣渡歸航者

指數	歸航者						計	指數	
	農林、牧畜、漁業等	工業	商業及交通業	公務及自由業	其ノ他ノ有業者	其ノ他ノ無業者			
100	161	1 095	3 355	1 867	1 425		7 903	100	
50	147	452	3 253	1 068	7 235		12 155	154	
102	576	561	5 557	1 363	7 751		15 808	200	
107	1 951	968	10 473	3 904	86	9	8 433	25 819	327
180	1 394	306	9 237	7 383	18	10	7 778	26 026	337
182	1 021	319	8 462	6 820	548	9	11 237	29 825	377
173	3 596	1 292	7 312	4 851	1 603	5	11 880	30 530	386
220	3 270	1 200	16 405	6 468	2 192	15	11 378	40 928	518

(40)

### 第六 教 育 小 學 校

年及年度	校 数			計	男
	本校	分校場	派遣 教授所		
明治 曆年 { 32.....	8		1	9	24
37.....	14		10	24	47
42.....	24	7	14	45	103
大正 年度 { 3.....	60	32	16	108	297
4.....	68	35	12	115	320
5.....	79	27	11	117	348
6.....	93	19	8	120	360
7.....	100	20	4	124	377

明治三十七年以前ハ十二月三十一日現在ナリ  
 明治三十二年ニハ國語學校附屬學校小學科ノ事實ヲ算入ス  
 明治三十七年以前ニ於テ「児童」數ノ次表入出ト發明符合セサルモノア  
 明治三十七年以前ハ派遣教授ノ制度ナキモ公學校又ハ國語傳習所等ニ  
 明治四十二年以後ノ「児童」ハ三月一日ノ現在ナリ

### 小 學 校

年及年度	入 学			卒 業		退 学
	男	女	計	男	女	
明治 曆年 { 32.....	421	278	699	30	25	158
37.....	944	705	1 789	218	226	601
42.....	1 859	1 630	3 489	533	317	1 040
大正 年度 { 3.....	3 167	2 908	6 075	851	719	1 747
4.....	3 352	3 266	6 618	910	838	1 871
5.....	3 488	3 307	6 745	963	891	1 897
6.....	3 632	3 778	7 410	983	983	2 196
7.....	4 034	4 139	8 173	1 151	1 153	2 376

明治三十二年ノ退學ニハ廢校ニ依リ除籍シタルモノヲ含ム

(41)

### 育

ノ 一 (現況)

各年度三月三十一日

教 員	兒 童			指 数				
	女	計	男	女	計	校数	教員	児童
0	30	484	336	820	100	100	100	100
20	76	1 400	1 320	2 720	207	253	332	
65	168	2 820	2 583	5 412	500	500	600	
150	447	6 075	5 525	11 600	1 200	1 490	1 415	
142	462	6 673	6 239	12 912	1 256	1 540	1 575	
181	527	7 281	6 804	14 145	1 300	1 757	1 725	
193	553	7 724	7 576	15 300	1 333	1 843	1 866	
201	578	8 306	8 220	16 622	1 378	1 927	2 027	

ルモ今之ヲ訂正スルニ由ナシ  
 於ケル内地人児童ハ派遣教授ト見做シ掲セリ

### ノ 二 (児童異動)

學 年	出 学			指 数				
	男	女	計	男	女	計	入	出
107	4	3	192	135	327	100	100	
452	9	5	828	683	1 511	24	462	
953	14	9	1 387	1 270	2 666	499	815	
1 025	30	19	2 608	2 363	4 971	869	1 520	
1 707	20	25	2 810	2 660	5 470	947	1 673	
1 822	23	20	2 853	2 753	5 616	965	1 717	
2 181	20	27	3 208	3 191	6 399	1 060	1 054	
2 490	35	33	3 562	3 682	7 244	1 150	2 215	

(48)

公 學 校

年及年度	校 數			教 員		
	本校	分校	計	内地人	本島人	
曆年	32.....	101	5	106	192	179
	37.....	141	27	168	276	400
年度	42.....	100	45	214	349	619
	3.....	200	70	270	590	876
	4.....	(1) 203	81	284	658	958
	5.....	(1) 215	90	305	742	1,063
	6.....	(1) 229	98	327	850	1,308
	7.....	(1) 263	131	394	948	1,758
		(1) 24				

明治三十二年ニ於テ「児童」數ノ次表入出ト差引符合セサルモノアルモ  
 明治三十七年以前ハ國語學校附屬學校(小學校、幼稚園)及元師範學校附屬  
 明治四十年以前ハ十二月三十一日現在ナリ  
 明治四十二年以後「児童」ハ三月一日現在ナリ  
 (1)ハ實業科ニシテ其ノ校數ハ再掲ナリ

公 學 校

年及年度	入 學			卒 業		退 學
	男	女	計	男	女	男
曆年	32.....	8 090	388	8 478	307	2 505
	37.....	9 492	1 692	11 184	263	7 635
年度	42.....	14 159	1 574	15 733	1 281	9 880
	3.....	16 900	2 587	20 037	4 262	8 188
	4.....	(1) 17 621	2 876	21 179	(1) 4 972	8 212
	5.....	(1) 20 854	3 910	25 577	(1) 5 638	8 230
	6.....	(1) 24 474	5 111	30 341	(1) 6 794	8 328
	7.....	(1) 32 958	8 253	42 178	(1) 8 223	11 463
		(1) 367			(1) 554	

明治三十九年以前「退學」ニハ廢校ニ依リ除籍シタルモノヲ含ム  
 (1)ハ實業科ノ事實ナリ

(49)

(現況)

各年度三月三十一日

計	兒 童		指 數			
	男	女	計	校數	教員	兒童
371	9 032	443	10 375	100	100	100
676	21 136	2 896	24 032	153	132	282
968	35 514	3 460	38 974	202	261	370
1 472	53 049	6 455	60 903	255	397	588
1 016	(1) 58 559	7 493	66 802	268	436	644
1 805	(1) 66 168	9 377	76 443	288	487	737
2 224	(1) 76 148	11 951	88 970	309	599	858
2 706	(1) 92 044	16 543	108 587	372	729	927

今之ヲ訂正スルニ由リ  
 學校並元國語傳習所(舊人ニ係ルモノヲ除ク)ノ事實ヲ算入ス

二 (兒童異動)

學 女	出		計			指 數	
	死	亡	男	女	計	入	出
73	81	2	2 893	75	2 968	100	100
1 230	189	24	8 087	1 264	9 351	132	315
1 478	159	10	11 320	1 575	12 895	186	434
1 410	203	17	13 058	1 773	14 831	236	500
1 433	(1) 228	34	14 024	1 850	15 883	250	535
1 657	(1) 257	30	14 835	2 202	17 037	302	574
1 975	(1) 221	31	16 171	2 749	18 920	358	637
2 916	(1) 294	50	19 985	3 928	23 913	498	806

(44)

養人公學校

年及年度	校 數			教 員	
	本校	分校	計	内地人	本島人
明治 32.....	?	?	?	?	?
37.....	?	?	?	?	?
42.....	10	1	17	20	24
大正 3.....	22	1	23	55	20
4.....	23		23	53	35
5.....	23		23	50	40
6.....	25		25	62	43
7.....	27		27	69	40

明治三十七年以前ノ「児童」ハ國語傳習所中養人ニ係ル事實ヲ掲載セリ  
 明治四十年以前ハ十二月三十一日現在ナリ  
 明治四十一年度以後ノ「児童」ハ三月一日ノ現在ナリ

養人公學校

年及年度	入 學				卒 業	
	男		女		男	女
	男	女	計	男	女	
明治 32.....	19		19	0		
37.....	92	1	93	30		
42.....	511	64	575	109	11	
大正 3.....	724	165	889	194	22	
4.....	650	218	868	245	20	
5.....	607	234	841	332	40	
6.....	901	482	1383	305	60	
7.....	873	541	1414	510	101	

幼稚園

年及年度	年末又ハ年度末現在					
	園數	保婦	幼 兒			男
			男	女	計	
明治 33.....	1	1	9	11	20	
38.....	1	?	44	42	86	
44.....	3	7	117	118	235	19
大正 3.....	2	0	78	52	130	23
4.....	4	8	103	95	203	37
5.....	9	18	280	228	508	119
6.....	12	23	395	259	654	185
7.....	14	35	500	322	822	149

本表ノ事實ハ私立ナリ  
 「幼児」ハ三月一日現在ナリ

(45)

校ノ一 (現況)

各年度三月三十一日

計	兒 童		計	指 數		
	男	女		校數	教員	児童
?	102	2	104			100
?	509	22	531			511
53	1509	107	1670	100	100	1612
84	2130	427	2557	135	158	2459
88	2307	522	2829	135	104	2778
90	2590	640	3230	135	181	3112
105	2741	952	3693	147	198	3551
115	2903	1252	4155	150	217	3905

校ノ二 (児童異動)

退學	出	死亡				計		指 數	
		男		女		男	女	入	出
		男	女	男	女				
18	1	1		25	1	20	100	100	
70	2	4		113	2	115	489	442	
319	56	8	2	436	69	505	3026	1042	
224	42	19	4	437	68	505	4079	1942	
223	97	10	0	478	129	607	4542	2335	
177	71	11	5	520	122	642	4742	2409	
408	136	20	7	829	203	1032	7279	3969	
372	190	44	16	920	307	1233	7442	4742	

園

中又ハ年度中 保育満期	指 數					
	幼 兒			保 育 満 期		
	女	計	男	女	計	男
			100	100	100	
			489	332	430	
			1300	1073	1175	100
31	50		867	478	650	121
27	50		1200	864	1015	100
31	68		3111	2073	2540	287
89	208		4389	2354	3270	974
108	293		5550	2927	4110	784
116	205					374

中學

年及年度	年度末現在		年度末現在	
	教員	生徒	入學	卒業
曆年 { 32.....	?	20	15	.....
37.....	?	138	57	4
42.....	34	421	174	25
年度 { 3.....	40	776	307	75
4.....	60	990	436	81
5.....	60	1146	460	72
6.....	68	1309	420	80
7.....	58	1115	359	125

本校ハ明治四十年五月ノ創設ナルモ其ノ以前ニ溯リ國語學校元附屬學ノヲ會△  
 明治三十二年及同三十七年ノ年度末生徒ハ三月一日ノ現在ナリ  
 本表ノ「指數」「出」「卒業」ノ事實發生ノ年ヨリ之ヲ算出ス

商業

年度	年度末現在	
	教員	生徒
大正 { 6.....	16	69
7.....	20	154

「生徒」ハ三月一日現在ナリ

高等女

年及年度	年度末現在		年度末現在	
	教員	生徒	入學	卒業
曆年 { 37.....	3	33	34	.....
42.....	17	243	120	43
年度 { 3.....	23	410	180	70
4.....	25	455	184	65
5.....	24	479	193	109
6.....	32	610	205	100
7.....	32	723	325	133

年度末「生徒」ハ三月一日ノ現在ナリ  
 本校ハ明治四十二年四月ノ創設ナルモ其ノ以前ニ溯リ國語學校元第三  
 本表ノ「指數」「出」「卒業」ノ事實發生ノ年ヨリ之ヲ算出ス

校

年度中生徒ノ異動			指數		
出	死亡	計	現在	入	出
7	1	8	100	100	.....
40	1	45	531	380	100
75	2	162	1019	1100	227
125	5	205	2085	2447	456
152	1	234	3808	2907	520
216	7	205	4408	3000	650
230	.....	310	5035	2800	680
202	4	331	4288	2803	736

校中校科及元中學部ノ事實ヲ掲載シ「退學」ニハ廢校ニ依リ除籍シタルモ

學校

年度中生徒ノ異動	
入學	退學
76	7
94	14

學校

年度中生徒ノ異動			指數		
出	死亡	計	現在	入	出
1	.....	1	100	100	.....
50	.....	90	786	953	100
44	.....	114	1242	529	115
72	.....	167	1870	541	169
73	1	188	1452	508	100
94	2	205	1848	868	207
90	6	229	2206	956	231

附屬學校及中學校元附設高等女學校ノ事實ヲ掲載ス



國語

年及年度	年末又ハ年度末現在				年中				
	教員	生徒			入			卒業	
		男	女	計	男	女	計	男	女
曆年									
明治									
32.....	39	318	48	366	221	14	235	2	2
37.....	38	257	43	300	169	32	201	76	5
大正									
42.....	45	387	81	468	140	25	165	91	22
3.....	53	695	116	811	290	47	327	169	26
4.....	59	764	130	894	293	45	338	205	40
5.....	62	802	126	928	280	48	328	210	30
6.....	69	824	165	989	292	91	384	235	37
7.....	57	908	208	1116	365	91	456	229	37

本表「女」ハ附屬學校技藝科ノ生徒ナリ  
 明治三十二年ニ於テ年末現在「生徒」入出差引ト符合セサルモノアルモ  
 明治三十七年ハ元師範學校ノ事實ヲ合算ス「退學」ニハ廢校ニ依リ除新  
 明治四十一年度以後ノ年度末「生徒」ハ三月一日ノ現在ナリ

工業講

年度	教員	年度末現在				入				卒
		生徒				入所				
		木工科	金工及 電工科	農 花科	計	木工科	金工及 電工科	農 花科	計	
大正										
1.....	11	21	37	58	22	38	.....	60	.....	
3.....	22	60	110	170	22	41	.....	63	.....	
4.....	23	50	100	168	21	43	.....	64	17	
5.....	23	54	112	166	21	40	.....	67	16	
6.....	24	50	113	170	16	43	15	74	14	
7.....	32	48	100	182	14	41	13	68	19	

本所ハ大正元年九月ヨリ授業ヲ開始ス  
 「生徒」ハ三月一日ノ現在ナリ  
 本表ノ「指數」「出」ハ「卒業」ノ事實發生ノ年ヨリ之ヲ算出 ス次表亦同シ

學校

又ハ年度中生徒ノ異動								指數		
退學		死亡		計		現在		入	出	
男	女	男	女	男	女	計	現在	入	出	
29	0	4	1	35	9	44	100	100	100	
27	16	3	1	106	21	127	82	86	239	
13	0	.....	.....	104	31	135	128	70	307	
40	14	1	1	219	41	260	232	139	591	
55	5	2	.....	262	45	307	244	144	698	
33	14	4	.....	247	59	297	254	149	675	
44	17	8	.....	287	54	341	270	163	775	
55	19	5	.....	289	48	337	305	191	766	

今之ヲ訂正スルニ由ナシ  
 シタルモノヲ含ム

習所

年度中生徒ノ異動								指數		
退所		死亡		計		現在		入	出	
木工科	金工及 電工科	木工科	金工及 電工科	木工科	金工及 電工科	計	現在	入	出	
.....	1	1	.....	1	1	2	100	100	.....	
.....	3	1	1	3	2	5	203	105	.....	
34	5	11	.....	22	45	67	290	107	100	
28	10	13	1	26	42	68	236	112	161	
35	2	10	.....	16	45	62	307	123	93	
29	2	16	1	21	46	67	117	113	100	

醫學

年及年度	年末又ハ年度末現在		年中又	
	教員	生徒	入 入學	卒業
昭和 32.....	10	60	00	.....
曆年 37.....	20	116	20	10
42.....	22	174	40	24
大正 3.....	25	213	42	31
年度 4.....	20	205	45	48
5.....	20	221	50	32
6.....	37	222	53	41
7.....	49	240	78	44

農事試験

(教育ニ關)

年及年度	教員	年末又ハ年度末現在			入		
		生徒			入場		
		本科	豫科	計	本科	豫科	計
昭和 38.....	13	100	.....	100	02	.....	02
曆年 43.....	21	120	.....	120	05	.....	05
大正 4.....	31	136	.....	136	05	.....	05
年度 5.....	25	135	.....	135	04	.....	04
6.....	28	136	.....	136	06	.....	06
7.....	24	140	3	140	2	80	82

校

本年度中生徒ノ異動			指數		
出			生徒		
退學	死亡	計	現在	入	出
10	1	20	100	100	.....
10	2	28	108	32	100
4	1	29	250	44	104
1	3	35	300	47	125
4	.....	52	297	50	186
1	1	34	320	56	121
0	2	52	322	59	186
10	2	02	301	87	222

驗場

スルモノ)

年中又ハ年度中生徒ノ異動							指數		
出							生徒		
卒業	退場		死亡	計			現在	入	出
本科	本科	豫科	本科	本科	豫科	計			
14	25	.....	2	41	.....	41	100	100	100
105	10	.....	.....	115	.....	115	120	103	280
45	7	8	.....	52	8	60	136	71	146
59	2	4	.....	61	4	65	135	70	159
55	7	3	.....	62	3	65	136	72	159
54	10	5	.....	64	5	69	149	89	168

### 警察官及司

年	年末現在				年中					
	教官及 講師	練習生			入所			卒業		
		甲科	乙科	計	甲科	乙科	計	甲科	乙科	計
明治 { 35.....	36	54	146	100	59	532	501	45	386	
40.....	43	68	102	165	66	1 211	1 277	66	186	
大正 { 1.....	59	56	155	211	50	648	704	50	329	
	3.....	40	43	109	152	48	776	818	38	258
	4.....	29	40	135	181	46	612	658	42	273
	5.....	31	36	148	184	36	765	801	40	648
	6.....	30	33	154	187	34	893	927	35	853
7.....	34	.....	250	250	132	764	896	163	588	

大正七年ノ甲科生中ニハ特種(部長)練習生ヲ含ム

### 私立

年及年度	年末又ハ年度末現在			年中又ハ年度中生徒ノ異動				指數		
	校數	教員	生徒	入		出		生徒		
				入學	卒業	退學	計	現在	入	出
昭和 { 32.....	0	33	781	?	.....	42	.....	100	.....	.....
37.....	0	62	338	893	55	1 689	1 743	43	100	100
年度 { 42.....	11	62	735	691	49	530	538	94	77	34

本表「退學」ニハ廢校ニ依リ除籍シタルモノヲ含ム

明治四十一年度以後ノ年度末生徒ハ三月一日現在ナリ

### 獄官練習所

練習生ノ異動	出						指數			
	派遣 乙科	退所		死亡		計	練習生			
		甲科	乙科	甲科	乙科		甲科	乙科	計	現在
120	5	23	.....	2	50	581	581	100	100	100
1 013	3	13	.....	.....	60	1 212	1 281	83	216	220
342	.....	7	.....	.....	50	678	728	106	119	125
227	2	16	.....	4	40	505	545	76	138	94
199	1	13	.....	1	43	586	629	91	111	108
75	.....	21	.....	2	46	746	792	92	136	130
15	.....	13	2	0	37	887	924	94	157	159
652	2	23	.....	5	165	1 268	1 433	176	102	247

### 學校

年度	年度末現在			年度中生徒ノ異動						指數		
	校數	教員	生徒	入		出		生徒		生徒		
				入學	卒業	退學	死亡	計	現在	入	出	
大正 { 3.....	13	91	924	650	63	519	5	537	118	73	34	
4.....	13	88	974	697	98	492	4	594	125	78	34	
5.....	14	106	1 117	972	121	763	2	830	143	109	51	
6.....	19	188	1 530	1 330	219	600	4	883	203	149	51	
7.....	19	230	1 706	1 473	138	634	8	1 080	218	165	62	

書 房

年及年度	年未又ハ年度末現在					指數		
	書房	教員	生徒		計	書房	教員	生徒
			男	女				
明治 曆年	32.....	1 421	1 421	25 080	120	25 215	100	100
	37.....	1 080	1 088	21 426	285	21 661	70	80
	42.....	055	069	16 701	400	17 101	46	47
大正 年度	3.....	638	048	18 096	561	19 257	45	46
	4.....	500	609	17 433	567	18 000	42	43
	5.....	584	660	18 562	758	19 320	41	46
	6.....	533	593	16 839	802	17 641	38	42
	7.....	385	452	12 725	589	13 814	27	32

圖 書 館

年及年度	年未又ハ年度末現在			指數				
	館數	蔵書冊數		開館 日數	閱覽 人員	圖書		開館一日 平均閱覽 人員
		和漢書	洋書			和漢書	洋書	
明治 曆年	34.....	1 9 078	233	320	7	100	100	7
	39.....	1 13 509	737	206	166	136	200	0.8
	44.....	2 21 211	1 163	350	254	213	411	0.7
大正 年度	3.....	1 8 061	610	295	370	90	218	1.3
	4.....	2 20 163	3 355	361	32 921	292	1 186	91.2
	5.....	2 42 650	4 668	614	65 237	427	1 640	106.3
	6.....	2 50 491	5 768	693	75 981	505	2 039	109.6
	7.....	2 66 242	6 768	689	79 783	664	2 302	115.8

新聞紙及雜誌ノ配付數

年	新聞紙		雜誌		指數			
	種類	配付數	種類	配付數	新聞紙		雜誌	
					種類	配付數	種類	配付數
明治	31.....	1 1 620 707	3	11 492	100	100	100	100
	36.....	7 4 139 423	11	69 923	700	254	367	608
	41.....	5 7 471 360	14	113 572	500	459	407	988
	2.....	7 80 801 140	55	743 174	700	1 863	1 833	6 467
	3.....	7 10 502 162	37	762 807	700	646	1 233	6 638
大正	4.....	6 11 109 006	45	782 733	600	633	1 500	6 811
	5.....	9 11 369 584	39	597 828	900	699	1 300	5 202
	6.....	10 12 353 220	38	520 323	1 000	760	1 207	4 528
	7.....	10 13 064 436	44	390 461	1 000	803	1 407	3 398

第七 神社 寺院

各年十二月三十一日

Table with 4 columns: 年 (Year), 神社 (Shinto), 寺院 (Buddhist), 廟宇 (Temples). Rows for Meiji (36-41) and Taisho (2-7) years.

「寺院」ハ明治三十二年六月府令第四十七號ニ依リ建立シタルモノ  
「廟宇」ハ同年七月府令第五十九號該當ノ木島ノ舊慣ニ依ルモノナリ  
前シテ大正二年以後ニ劇増セシハ齋堂及神明會等ヲ掲上セシム依ル

教務所及説教所 各年十二月三十一日

Table with 7 columns: 年 (Year), 神道 (Shinto), 佛教 (Buddhism), 基督教 (Christianity), 神道 (Shinto), 佛教 (Buddhism), 基督教 (Christianity). Rows for Meiji (36-41) and Taisho (2-7) years.

第八 裁判 法院 職員

各年十二月三十一日

Table with 12 columns: 年 (Year), 勅任 (Imperial Appointment), 委任 (Appointment), 列任 (Appointment), 職名 (Position), 職数 (Number of Posts), 備員 (Number of Staff), 計 (Total), 指数 (Index). Rows for Meiji (32-42) and Taisho (3-7) years.

本表ニハ檢察局職員ヲ合算ス  
本表中ニハ兼務ヲ含ム

民事争訟調停件数

Table with 7 columns: 年 (Year), 受理 (Received), 處理 (Handled), 未済 (Unsettled), 指數 (Index), 百分比 (Percentage). Rows for Meiji (32-42) and Taisho (3-7) years.

表中明治三十七年以後ノ分ハ同年律令第三號ニ依ルモノニシテ其ノ以前ニ在リテハ之カ執行權ナキモノトス

民事第一審受理及處理件數

年	受理			處理	未濟	指數			百分比		
	舊受	新受	計			受理	處理	未濟	處理	未濟	
明治	32...	447	3 068	3 515	2 472	1 043	100	100	100	70.3	29.7
	37...	413	1 788	2 201	1 856	345	63	75	33	84.3	15.7
	42...	640	3 782	4 422	3 629	793	126	147	76	82.1	17.9
大正	3...	1 041	6 865	7 906	7 013	893	225	284	86	88.7	11.3
	4...	893	6 320	7 213	6 309	844	205	258	81	88.3	11.7
	5...	844	6 330	7 174	6 395	779	204	259	75	89.1	10.9
	6...	779	6 136	6 915	5 811	1 104	197	235	106	84.0	16.0
	7...	1 104	6 109	7 213	5 739	1 474	205	232	141	80.0	20.0

民事第一審種類別處理件數

年	人事	土地	建物 船舶	金錢	穀類	物品	證券	其他	計	指數	
明治	32.....	22	283	111	1 595	188	59	37	177	2 472	100
	37.....	46	290	106	801	131	20	27	327	1 856	75
	42.....	203	635	94	2 232	148	53	14	245	3 629	147
大正	3.....	303	860	142	5 136	198	50	18	256	6 972	282
	4.....	284	589	118	5 050	152	52	7	224	6 476	262
	5.....	284	695	122	4 834	200	48	16	235	6 434	260
	6.....	347	670	125	4 022	249	62	15	268	5 748	233
	7.....	412	804	120	3 627	310	88	23	240	5 624	228

本表大正三年以後前表ノ「處理」件數ト符合セサルハ調査ノ方法ヲ異ニシ「處理」中關席判決ニ對シテハ故障申立期間經過後ノモノ及故障事件ニ就テハ終局ノ判決アリタルモノノミヲ掲上セルニ依ル

民事第二審受理及處理件數

年	受理			處理	未濟	指數			百分比		
	舊受	新受	計			受理	處理	未濟	處理	未濟	
明治	32.....	142	358	500	263	237	100	100	100	52.6	47.4
	37.....	147	512	659	492	167	132	187	70	74.7	25.3
	42.....	147	714	861	741	120	172	282	51	86.1	13.9
大正	3.....	196	923	1 119	899	220	224	342	93	80.3	19.7
	4.....	220	762	982	761	221	196	289	93	77.5	22.5
	5.....	221	772	993	866	127	199	329	54	87.2	12.8
	6.....	127	738	865	741	124	173	282	52	85.7	14.3
	7.....	124	832	956	689	267	101	262	123	72.0	28.0

民事第二審種類別處理件數

年	人事	土地	建物 船舶	金錢	穀類	物品	證券	其他	計	指數	
明治	32.....	3	53	26	124	20	2	10	26	263	100
	37.....	15	160	15	136	46	10	7	53	492	187
	42.....	38	197	24	380	45	5	3	49	741	282
大正	3.....	60	212	17	480	65	12	4	40	899	342
	4.....	51	172	10	461	22	9	2	46	773	294
	5.....	45	161	17	553	46	12	2	37	876	333
	6.....	54	133	22	425	48	7	6	44	739	281
	7.....	51	129	23	375	45	14	.....	38	675	267

本表大正三年以後前表ノ「處理」件數ト符合セサルハ調査ノ方法ヲ異ニシ「處理」中關席判決ニ對シテハ故障申立期間經過後ノモノ及故障事件ニ就テハ終局ノ判決アリタルモノノミヲ掲上セルニ依ル

(60)

## 執達件數

年	受理	處理	未濟	指數			百分比	
				受理	處理	未濟	處理	未濟
明治	32.....	30 849	30 530	319	100	100	99.0	1.0
	37.....	36 530	36 449	81	118	119	99.8	0.2
	42.....	35 027	34 801	166	114	114	99.5	0.5
大正	3.....	77 389	77 117	222	251	253	99.7	0.3
	4.....	67 157	66 865	292	218	219	99.6	0.4
	5.....	51 255	51 007	158	106	107	99.7	0.3
	6.....	43 891	43 788	103	142	143	97.5	2.5
	7.....	39 600	39 572	88	161	160	99.8	0.2

## 地方法院檢察官受理及處理件數

年	受理	處理	未濟	指數			百分比	
				受理	處理	未濟	處理	未濟
明治	30.....	3 330	3 149	181	100	100	94.6	5.4
	35.....	9 301	9 120	181	279	290	98.1	1.9
	40.....	7 814	7 748	66	235	246	99.2	0.8
大正	1.....	10 116	10 018	98	304	318	99.0	1.0
	3.....	10 955	10 840	115	329	344	99.0	1.0
	4.....	10 852	10 751	101	326	341	99.1	0.9
	5.....	12 332	12 236	96	370	389	99.2	0.8
	6.....	13 885	13 608	192	417	465	98.6	1.4
7.....	15 532	15 339	193	466	487	98.7	1.3	

(61)

## 豫審件數

年	受理	處理	未濟	指數			百分比	
				受理	處理	未濟	處理	未濟
明治	30.....	1 121	680	441	100	100	99.7	0.3
	35.....	920	284	36	29	42	88.7	11.3
	40.....	55	45	10	5	7	81.8	18.2
大正	1.....	59	56	3	5	8	94.9	5.1
	3.....	86	74	12	8	11	86.0	14.0
	4.....	78	68	10	7	10	87.2	12.8
	5.....	96	71	25	9	10	74.0	26.0
	6.....	128	103	25	11	15	80.5	19.5
7.....	160	124	36	14	18	77.5	22.5	

## 刑事第一審受理及處理件數

年	受理	處理	未濟	指數			百分比	
				受理	處理	未濟	處理	未濟
明治	32.....	4 189	3 970	219	100	100	94.8	5.2
	37.....	3 906	3 868	38	93	97	99.0	1.0
	42.....	4 037	3 864	173	96	97	95.7	4.3
大正	3.....	4 834	4 748	86	115	120	98.2	1.8
	4.....	4 780	4 641	139	114	117	97.1	2.9
	5.....	5 541	5 470	71	132	138	98.7	1.3
	6.....	6 053	5 871	182	144	148	95.3	4.7
	7.....	6 096	5 922	174	148	149	97.1	2.9

刑事第二審受理及處理件數

年	受理	處理	未濟	指數			百分比例	
				受理	處理	未濟	處理	未濟
明治	32.....	511	443	68	100	100	86.7	13.3
	37.....	133	125	8	26	28	94.0	0.0
	42.....	199	185	14	39	42	93.0	7.0
大正	3.....	104	150	14	32	34	91.5	8.5
	4.....	172	162	10	34	37	94.2	5.8
	5.....	220	222	4	44	50	98.2	1.8
	6.....	263	255	8	51	58	97.0	3.0
	7.....	272	248	24	53	56	91.2	8.8

罰金、科料、追徵金及沒收金 (圓)

年	罰金及科料	追徵金及沒收金	指數		
			罰金及科料	追徵金及沒收金	
明治	30.....	9 020	2 375	100	100
	35.....	35 716	4 240	306	179
	40.....	36 021	1 205	390	51
大正	1.....	111 688	5 304	1 237	223
	3.....	139 721	2 246	1 547	95
	4.....	171 005	1 599	1 894	97
	5.....	214 532	68 630	2 876	2 890
	6.....	224 328	159 181	2 485	6 702
7.....	247 224	141 479	2 738	5 957	

第九 警察官署 (83) 各年十二月三十一日

年	警務課	支廳	派出所	駐在所	監督所	監禁
明治	34.....	20	93	930	.....	.....
	39.....	20	83	983	(1) 39	1 572
	44.....	22	87	952	(1) 46	1 171
大正	3.....	12	87	963	(1) 16	610
	4.....	12	85	973	(1) 75	(2) 2
	5.....	12	89	931	(1) 417	(2) 68
	6.....	12	86	933	(1) 52	(2) 63
	7.....	12	85	928	(1) 525	(2) 66

本表及次表中明治三十九年ヨリ大正三年マテハ警務本署所屬ノ分ヲ含ム  
(1)ハ分遣所(2)ハ警戒所ナリ

警察官吏 各年十二月三十一日

年	警察官吏						警手	監勇	指數 警察官吏	
	警視	警部	警部補	巡查部長	巡查	巡查補				
明治	34.....	164	272	.....	3 381	1 508	5 325	.....	100	
	39.....	1 220	334	.....	3 150	1 262	4 976	.....	93	
	44.....	8 237	445	.....	5 003	1 448	7 201	.....	135	
大正	3.....	12 100	353	.....	3 804	1 270	5 008	687	2 935	105
	4.....	13 212	393	.....	5 180	1 335	7 142	682	2 300	134
	5.....	14 213	390	.....	5 137	1 340	7 103	667	2 290	133
	6.....	14 211	390	.....	5 618	1 293	7 535	487	2 547	142
	7.....	14 200	403	571	5 099	1 331	7 627	346	2 302	144



盜

年	強盜		竊	
	件數	見積價額		
明治	30.....	2 657	340 581	1 106
	35.....	41	2 050	4 938
	40.....	20	1 451	0 106
大正	1.....	44	2 417	0 308
	3.....	38	1 254	8 976
	4.....	30	1 004	9 430
	5.....	36	10 892	10 750
	6.....	42	1 398	11 527
	7.....	52	3 680	11 969

火

年	火								
	一月	二月	三月	四月	五月	六月	七月	八月	
明治	32.....	20	14	25	31	32	21	28	33
	37.....	48	117	33	63	71	25	23	31
	42.....	49	76	53	90	57	85	46	50
大正	3.....	115	89	70	77	53	25	39	44
	4.....	61	61	82	59	28	52	52	20
	5.....	103	63	46	79	70	42	48	37
	6.....	108	114	68	52	64	43	30	49
7.....	161	135	93	90	64	42	33	43	
百二十分比例...	23.0	10.3	13.3	12.0	9.2	6.0	4.7	6.2	

難

年	計		指數	
	見積價額	件數	見積價額	件數
明治	84 381	3 833	424 062	100
	88 098	4 079	90 148	129
	146 086	9 224	147 537	239
大正	231 094	9 352	234 411	243
	177 794	9 014	179 048	234
	152 430	9 460	153 434	246
	186 703	10 786	197 600	280
	221 703	11 569	223 101	300
	360 293	12 021	363 073	312

災

年	計				四季別百分比例			
	九月	十月	十一月	十二月	冬(十二-三月)	春(四-六月)	夏(七-八月)	秋(九-十一月)
明治	27	32	18	29	31.0	20.3	28.4	20.3
	49	67	80	91	71.2	35.9	24.2	11.1
	41	53	49	99	74.8	29.9	26.7	24.3
大正	20	40	29	51	60.7	33.2	31.3	10.2
	37	38	34	78	60.6	33.0	27.0	21.9
	43	41	58	52	68.8	31.7	29.2	18.5
	29	41	92	86	75.7	40.7	24.3	17.0
	55	54	29	39	83.8	43.2	27.9	13.3
百二十分比例...	7.9	7.7	4.2	5.6	120.0			

(66)

警察上救護種類別

年	家	船	人
明治 30	178	28	1 629
明治 35	885	88	1 925
明治 40	680	71	1 638
大正 1	1 271	50	7 715
大正 3	1 137	75	6 020
大正 4	881	50	3 110
大正 5	1 011	38	3 595
大正 6	1 239	85	4 200
大正 7	158	52	1 778

本表ノ指數次ノ如シ

年	指 數		
	家	船	人
明治 30	100	100	100
明治 35	512	361	118
明治 40	397	309	101
大正 1	735	217	474
大正 3	657	326	370
大正 4	500	243	191
大正 5	584	165	221
大正 6	710	370	263
大正 7	910	220	100

(67)

犯罪即次受理件數

年	賭博	行政諸規則違犯	其ノ他	計	指數	百分比			
						賭博	行政諸規則違犯	其ノ他	
明治 37	811	3 076	24 880	28 279	100	95	1.1	10.9	88.0
明治 42	987	5 451	35 020	42 004	149	133	2.3	13.0	84.7
大正 3	2 204	22 021	16 017	40 242	142	116	5.5	54.7	39.8
大正 4	1 881	21 320	13 071	36 222	130	106	5.0	57.9	37.1
大正 5	2 133	24 884	15 863	42 880	152	122	5.0	58.0	37.0
大正 6	2 359	25 793	15 776	43 928	155	123	5.4	58.7	35.9
大正 7	2 517	26 504	17 334	46 355	164	122	5.4	57.3	37.3

笞刑處分人員

年	實 數	指 數	本島人及支那人男 一萬ニ付處分人員
明治 38	4 554	100	28.8
明治 43	4 897	108	30.0
大正 3	6 274	138	36.3
大正 4	6 277	138	36.1
大正 5	6 177	136	35.4
大正 6	6 415	141	36.3
大正 7	9 005	211	28.0

本表ハ廳及監獄ニ於テ執行終了ノモノノミヲ攝リ  
笞刑處分例ハ明治三十七年五月一日ヨリノ施行ニシテ同年ハ全年ニ  
アラス依リテ明治三十八年ヨリ之ヲ起ス

(68)

第一〇 務 務  
審人ノ爲ニ殺傷セラレタル者

年	死			傷			指數	
	内地人	本島人	計	内地人	本島人	計	死	傷
明治 29		03	03		16	16	100	100
34	7	503	510	2	121	123	810	769
39	54	81	135	8	28	26	214	168
44	4	151	155	1	29	30	246	188
大正 3	0	20	38	2	8	10	60	63
4	24	40	78	5	15	20	116	125
5	6	25	81	1	6	7	49	44
6	3	10	13		2	2	21	13
7		18	18		6	6	20	38

本表ノ外大正四年ニ外國人ノ「死」ニ「傷」アリ

審地警備員ノ死傷

年	死					傷					指數	
	警備員	巡查員	警手及 警員	其 他	計	警備員	巡查員	警手及 警員	其 他	計	死	傷
明治 37	14	93	21	128	1	3	42	6	52	100	100	
42	3	33	61	116	5	41	90	28	164	91	315	
大正 3	0	08	43	173	0	90	85	46	227	135	437	
4	1	41	38	90	3	84	72	7	166	70	310	
5	1	26	27	69		31	53	13	102	54	196	
6		40	48	123	4	90	111	53	204	96	503	
7		7	15	23	1	46	65	4	116	130	223	

(69)

審童教育 大正七年十二月三十一日

縣	教育所	兒童		
		男	女	計
廣北	2	34	10	44
宜 州	5	88	88	176
桃 園	3	76	26	102
新 竹	8	133	23	156
蘆 中	3	30	32	62
南 投	7	130	03	223
嘉 義	2	23	7	30
阿 緞	24	454	5	459
臺 東	10	253	15	268
花蓮港	18	258	90	357
計	82	1470	308	1877
大正六年	61	1276	385	1661
同 五年	58	1114	279	1393
同 四年	44	905	225	1220
同 三年	61	1406	580	1986
同 二年	21	440	87	527

(70)

第一一 監 獄

年	典獄	監吏	通譯	技手	教諭師	醫員	藥劑師	教師
明治 32.....	3	33	4		3			
37.....	3	40		2	5	1		
42.....	3	32	3	1	7			
大正 3.....	3	36	2		8	5	1	
4.....	2	36	2		8	5	1	
5.....	3	35	3		8	6	1	
6.....	3	35	3		7	6	1	1
7.....	3	37	2		8	7		

明治三十二年監吏ノ欄ニハ看守長及書記ヲ掲載ス而シテ大正七年以後

在 監

年	受刑者	刑事被告人	懲治人
明治 30.....	727	777	
35.....	3 583	420	4
40.....	2 053	254	13
大正 1.....	2 278	325	
3.....	1 080	331	
4.....	2 061	300	
5.....	2 031	204	
6.....	2 005	350	
7.....	3 153	435	

「留置者」中明治四十年以前ニ係ルモノハ別房留置人ナリ

(71)

獄 員

各年十二月三十一日

看守	女監取締	囑託	雇	授業手	押丁	事務備	計	指數
412	5	20	20	1	57	11	578	100
540	10	16	38	11	31	14	723	125
483	16	22	34	16	26	8	650	112
429	17	2	30	12	31	3	578	100
548	17	1	35		34	7	696	120
515	17	2	42	14	27	6	679	117
516	16	4	30	15	24	1	662	115
544	18	6	30	10	22	4	697	121

ハ看守長ナリ

人 員

各年十二月三十一日

留置者	乳 兒	計	指 數
15		1 519	100
97	4	4 108	270
40	4	3 273	215
40	1	2 044	174
25	2	2 344	154
36	1	3 207	217
20	1	3 210	212
24	3	3 342	220
30		3 618	238

(72)

在 監 人 處 者

年	患 者	死 亡 者
明治 30.....	7 049	669
35.....	2 551	122
40.....	1 616	123
大正 1.....	577	102
3.....	620	66
4.....	822	166
5.....	1 216	260
6.....	712	107
7.....	1 599	132

犯 罪 別

年	刑 法 犯	特 別 法 犯
明治 30.....	712	15
35.....	2 340	1 237
40.....	2 087	866
大正 1.....	1 903	375
3.....	1 560	426
4.....	1 433	1 518
5.....	(1) 2 1 710	1 221
6.....	1 821	1 144
7.....	2 153	1 008

(1)ハ身分併有者ノ再捕ナリ

(73)

及 死 亡 者

患 者 百 = 付 死 亡 者	指 數	
	患 者	死 亡 者
9.5	100	100
4.8	30	18
7.6	23	18
17.7	8	15
10.5	9	10
20.2	12	25
21.4	17	30
15.0	10	22
8.2	23	20

受 刑 者

各 年 十 二 月 三 十 一 日

計	指 數	百 分 比 例	
		刑 法 犯	特 別 法 犯
727	100	97.9	2.1
3 583	493	65.5	34.5
2 953	406	70.7	29.3
2 278	313	83.5	16.5
1 986	273	78.5	21.5
2 951	(1) 2 406	48.6	51.4
2 031	403	58.3	41.7
2 065	408	61.4	38.6
3 161	435	68.1	31.9

刑名別

年	無期懲役	有期懲役	有期禁錮
明治 30	18	690	18
明治 35	602	2 941	32
明治 40	578	2 358	(1) 12
大正 1	250	2 015	1
大正 3	44	1 030	
大正 4	731	2 204	1
大正 5	607	2 303	
大正 6	586	2 373	
大正 7	559	2 538	1

舊刑法ニ依ル受刑者ハ明治四十一年法律第二十九號刑法施行法第二條  
 (1)ハ換刑輕禁錮(2)ハ阿片令留置(3)ハ身分併有者ノ再捕ナリ

刑事被告

年	入 監			計	出	
	内地人	本島人	外國人		内地人	本島人
明治 30	823	2 800		3 623	762	2 648
明治 35	761	6 810	165	7 736	751	6 755
明治 40	425	5 620	112	6 157	411	5 555
大正 1	358	6 282	179	6 819	366	6 268
大正 3	(1) 513	(1) 5 109	150	(1) 6 868	(1) 537	(1) 6 314
大正 4	(1) 449	(1) 6 906	280	(1) 7 725	(1) 441	(1) 7 031
大正 5	(1) 530	(1) 5 781	263	(1) 6 574	(1) 538	(1) 5 812
大正 6	(1) 552	(1) 6 067	255	(1) 6 874	(1) 534	(1) 6 019
大正 7	(1) 470	(1) 6 159	272	(1) 6 901	(1) 471	(1) 6 062

大正三年、同五年及同六年ノ「入監」「出監」「内地人」中ニハ朝鮮人各  
 (1)ハ身分併有者ノ再捕ナリ

受刑者

各年十二月三十一日

拘留	換刑留置	管刑	臺灣刑罰令懲役	計
1			5	727
4	4			3 588
	2	2		2 053
1		2		2 278
		7	(2) 5	1 980
		12	(2) 3	2 951
		4	(2) 17	(3) 2 931
1		1	(2) 4	2 965
1	3	4		3 161

ノ例ニ依リ刑法ノ刑ニ換上セリ

人ノ出入

監	外國人	計	年末殘留人員	指數		入監百ニ付出監	
				入監	出監		
		3 410	777	100	100	100	92.0
	165	7 671	420	210	225	54	99.2
	117	6 083	254	167	178	33	98.7
	179	6 813	325	185	200	42	99.9
	156	(1) 7 007	331	187	200	43	102.0
	275	(1) 7 747	300	210	227	40	100.3
	269	(1) 6 619	(1) 204	170	195	34	100.7
(1)	235	(1) 6 788	(1) 350	187	199	45	98.6
(1)	233	(1) 6 816	(1) 435	187	200	50	98.8

一人ヲ含ム

(76)

犯罪別新受刑者

年	刑法犯	特別 法犯	計	指數	百分比例	
					刑法犯	特別 法犯
明治	30.....	2 801	40	2 847	100	98.0
	35.....	4 022	1 083	5 105	209	73.3
	40.....	4 952	726	5 678	242	87.2
大正	1.....	4 705	707	5 472	233	86.0
	3.....	4 332	990	5 322	227	81.3
	4.....	4 178	2 012	6 190	264	87.5
	5.....	4 331	877	5 208	223	83.1
	6.....	4 636	858	5 494	234	84.4
	7.....	4 944	716	5 660	241	87.3

在監人作業延人員

年度	監獄			計	指數	
	臺北	臺中	臺南			
明治	32.....	286 824	135 217	163 399	584 440	100
	37.....	358 849	253 823	289 084	902 356	154
	42.....	801 693	194 917	308 364	804 974	148
大正	3.....	293 427	141 804	174 707	610 088	104
	4.....	306 272	175 913	200 020	682 205	117
	5.....	300 362	208 778	237 422	856 562	147
	6.....	376 717	189 304	300 835	866 910	150
7.....	377 833	197 775	318 533	894 191	170	

大正七年度在監人作業延人員種別次ノ如シ

種別	人員	種別	人員
受刑者	894 434	留置者.....	9 061
		計.....	894 191

第一二 農 產 (77)  
田 畑 面 積 (甲) 各年十二月三十一日

年	田	畑	計	指數	百分比例	
					田	畑
明治	32.....	211 949	151 841	363 290	100	53.8
	37.....	312 599	332 092	644 691	177	48.5
	42.....	337 780	344 698	682 478	188	49.5
大正	3.....	350 125	304 545	714 670	197	49.0
	4.....	353 728	368 061	721 791	199	49.0
	5.....	358 068	379 749	738 417	203	48.6
	6.....	330 468	412 517	742 985	205	44.5
	7.....	352 069	402 895	754 964	203	46.6

本表ノ事實ハ各年末ニ「田」「畑」トシテ現存ノモノナリ

農 業 者 各年十二月三十一日

年	人口						合計	
	專業			兼業				
	從業者	從屬者	計	從業者	從屬者	計		
明治	43.....	749 138	708 986	1 456 124	323 530	307 301	630 831	2 030 955
大正	2.....	776 766	759 530	1 536 302	327 430	335 730	663 160	2 199 468
	5.....	812 804	788 081	1 600 945	344 529	334 067	678 596	2 279 541

明治四十三年以後ハ每三年調査トス  
本表ノ指數及百分比例次ノ如シ

年	指數		百分比例				
	從業者		專業		兼業		
	專業	兼業	從業者	從屬者	從業者	從屬者	
明治	43.....	100	100	51.4	48.6	51.3	48.7
大正	2.....	104	101	50.6	49.4	49.4	50.6
	5.....	109	106	50.8	49.2	50.8	49.2

(78)

農 産 物

年	米	大麥	小麥	豆類	甘藷
明治 32.....	300 923		6 548	4 238	39 594
37.....	446 630	1 631	6 297	22 041	93 293
42.....	494 808	1 303	5 022	25 040	109 607
大正 3.....	515 175	2 101	6 861	37 351	117 472
4.....	506 318	2 087	6 735	36 930	113 520
5.....	486 805	1 938	5 955	36 550	110 788
6.....	480 643	1 896	5 596	34 827	110 859
7.....	498 334	2 046	6 026	36 610	119 385

〔甘藷〕ハ前々年七月ヨリ前年六月ニ至ル期間ノ事實、〔煙草〕ハ明治三  
本表ノ指數次ノ如シ

年	米	大麥	小麥	豆類	甘藷
明治 32.....	100		100	100	100
37.....	124	100	96	534	236
42.....	137	85	90	605	277
大正 3.....	143	129	105	881	297
4.....	140	128	103	871	287
5.....	135	119	91	802	280
6.....	133	116	86	822	280
7.....	138	125	92	850	302

(79)

一 (作付、甲)

落花生	胡麻	甘藷	苧麻	黄麻	纖維採取 用鳳梨	蘭草	煙草
15 199	4 537	31 922	1 058	1 495	?	110	181
19 580	15 347	21 594	2 475	1 457	264	122	180
22 091	11 659	39 034	2 178	2 004	548	809	379
19 877	10 797	77 837	1 706	3 040	482	311	390
21 081	9 874	88 925	1 863	2 683	466	324	738
21 528	10 343	117 288	1 775	2 636	427	552	1 108
22 263	10 059	131 438	1 871	2 690	421	579	741
24 296	10 319	125 791	1 852	2 789	315	214	324

十九年以後會計年度其ノ他ハ曆年調査ナリ

落花生	胡麻	甘藷	苧麻	黄麻	纖維採取 用鳳梨	蘭草	煙草
100	100	100	100	100	.....	100	100
129	338	68	149	97	100	111	99
145	257	122	131	138	208	817	209
131	238	244	103	203	133	283	215
139	218	279	100	179	177	295	408
142	228	307	107	176	162	502	612
146	222	412	113	173	159	526	409
160	238	394	112	187	119	195	179



(80)

農 産 物

年	米	大麥	小麥
明治	32.....	2 052 970	42 138
	37.....	4 159 862	11 310
	42.....	4 620 949	0 698
大正	3.....	4 008 256	12 030
	4.....	4 784 578	11 934
	5.....	4 649 173	9 844
	6.....	4 833 813	0 673
	7.....	4 032 204	10 048

年	甘蔗	苧麻
明治	32.....	342 343 940
	37.....	1 074 974 920
	42.....	2 219 471 541
大正	3.....	2 042 016 584
	4.....	3 933 805 780
	5.....	5 735 219 033
	6.....	8 438 117 190
	7.....	6 817 535 709

「甘蔗」ハ前表作付ニ對スル收穫ニシテ即チ前年七月ヨリ當年六月ニ至本表ノ指數次ノ如シ

(81)

ノ 二 (收穫)

豆類	甘蔗	落花生	胡麻
72 086	404 202 038	471 831	16 821
135 271	1 135 115 773	238 897	47 505
122 275	1 310 364 109	375 221	36 574
133 059	1 368 002 709	196 709	21 017
153 471	1 349 466 102	239 231	23 666
152 295	1 196 415 201	230 837	35 105
120 106	1 223 506 229	273 741	24 031
144 040	1 359 094 020	326 424	30 730

黄麻	纖維採取用鳳梨	蘭草	烟草
1 442 022	?	425 078	106 076
3 228 920	74 560	441 700	167 594
4 428 601	44 540	965 237	620 279
4 490 323	54 063	1 491 002	873 114
4 001 079	75 657	1 448 058	1 567 315
4 418 687	43 298	2 477 476	2 825 428
4 280 018	56 576	3 505 200	1 210 051
4 397 227	41 746	1 011 502	664 833

ル期間ノ事實「烟草」ハ會計年度共ノ他ハ曆年調査ナリ

(82)

年	米	大麥	小麥
明治	32.....	100.....	100
	37.....	203	100 88
	42.....	226	50 72
大正	3.....	224	100 84
	4.....	238	105 75
	5.....	226	87 64
	6.....	235	86 58
	7.....	226	97 71

年	甘蔗	苧麻
明治	32.....	100 100
	37.....	314 103
	42.....	648 72
大正	3.....	772 60
	4.....	1 149 58
	5.....	1 675 58
	6.....	2 470 59
	7.....	199 63

(83)

豆類	甘藷	落花生	胡麻
100	100	100	100
188	281	51	283
170	324	80	217
185	339	42	125
213	334	51	141
211	296	49	209
179	303	58	143
183	336	69	223

黄麻	纖維採取 用鳳梨	間草	煙草
100	.....	100	100
224	100	104	85
307	60	227	319
311	73	351	443
282	107	341	796
306	70	583	1 434
297	50	825	618
330	50	238	338

米 作

年	作付(甲)		收穫(玄米,石)		
	一期作	二期作	一期作	二期作	
明治	32.....	109 292	101 031	1 221 099	831 871
	37.....	204 132	244 497	2 120 339	2 039 529
	42.....	231 082	262 827	2 391 604	2 238 230
大正	3.....	231 340	283 835	1 092 713	2 615 543
	4.....	230 673	275 040	2 278 870	2 510 708
	5.....	222 023	264 282	2 476 288	2 172 885
	6.....	217 450	263 192	2 454 350	2 379 463
	7.....	219 268	279 066	2 412 086	2 220 118

米 作

縣	作付(甲)		收穫(玄米,石)	
	一期作	二期作	一期作	二期作
臺北.....	31 250	27 411	363 692	204 896
宜蘭.....	19 130	16 299	142 431	123 380
桃園.....	29 232	29 622	262 051	237 227
新竹.....	29 302	23 018	281 647	152 743
臺中.....	63 158	50 236	752 445	448 341
南投.....	9 224	10 395	103 954	107 051
嘉義.....	15 782	44 205	123 001	298 513
臺南.....	8 372	42 792	91 810	308 692
阿緞.....	19 282	33 212	203 153	327 010
臺東.....	3 200	729	40 388	4 791
花蓮港.....	5 278	1 148	56 614	7 474

一 (期別)

百分比例				平均一甲ノ玄米收穫(石)		
作付		收穫		一期作	二期作	平均
一期作	二期作	一期作	二期作			
40.0	53.1	50.5	40.5	7.21	4.34	5.69
45.5	54.5	51.0	49.0	10.39	8.94	9.27
40.9	53.1	51.7	48.3	10.31	8.52	9.30
44.9	55.1	48.2	50.3	8.61	9.22	8.95
45.0	54.4	47.5	52.5	9.30	9.11	9.45
45.7	54.3	53.3	46.7	11.15	8.22	9.56
45.2	54.8	50.8	49.2	11.20	9.04	10.06
40.0	60.0	52.1	47.9	10.80	7.96	9.30

二 (地方、別)

大正七年

百分比例				平均一甲ノ玄米收穫(石)		
作付		收穫		一期作	二期作	平均
一期作	二期作	一期作	二期作			
53.3	46.7	64.0	36.0	11.64	7.47	9.69
51.3	48.7	59.6	40.4	8.29	7.59	7.94
49.7	50.3	51.5	48.5	8.02	8.01	8.31
54.3	45.7	64.8	35.2	10.32	6.64	8.63
51.4	48.6	62.7	37.3	14.15	8.02	11.01
47.0	53.0	49.3	50.7	11.27	10.30	10.76
26.3	73.7	29.3	70.7	7.85	6.75	7.04
16.4	83.6	22.0	77.1	10.97	7.21	7.83
36.7	63.3	38.3	61.7	10.53	9.35	10.10
81.5	18.5	89.4	10.6	12.59	6.67	8.93
82.1	17.8	88.3	11.6	10.73	6.51	9.97

果 實 大 正 七 年

種類	年末現在 栽培樹數	産額		一本ニ付		
		數量	價額	數量	價額	
柑 橘 類	甜 柑	51 588	600 202	27 400	11.8	0.53
	橙 柑	394 232	4 588 545	410 537	11.0	1.04
	桶 柑	223 530	2 000 341	102 025	11.0	0.73
	文 旦	24 713	508 820	38 250	23.0	1.55
	斗 柚	36 983	1 303 928	62 823	35.3	1.70
	白 柚	6 165	265 824	8 570	43.0	1.30
	其ノ他	82 602	724 990	45 341	8.8	0.55
計	819 810	10 058 150	755 615			
龍 眼	510 352	25 329 541	818 144	49.6	1.60	
柿	40 900	1 451 039	44 404	35.5	1.00	
李	275 004	3 738 284	130 840	13.6	0.48	
桃	101 433	715 748	19 132	6.0	0.10	
櫻 仔	82 563	20 050 888	718 800	250.2	8.71	
芍 薬	3 711 803	58 981 063	1 035 915	15.9	0.52	
鳳 梨	8 010 701	7 887 814	410 758	0.9	0.05	

本表ノ樹數ハ結實樹齡ニ達シタルモノノミヲ掲ク

茶畑、桑畑、木藍畑及山藍畑 (甲)

年	茶畑	桑畑	木藍畑	山藍畑	指 數			
					茶畑	桑畑	木藍畑	山藍畑
明治	33	27 435	2 524	100	100	100	100	
	37	32 720	2 676	119	106	106	106	
	42	33 044	2 300	132	123	100	111	
大正	3	37 852	418	1 062	25	138	103	78
	4	38 770	430	1 952	46	141	145	77
	5	44 367	607	2 957	53	162	146	117
	6	46 551	611	2 534	61	170	138	138
7	40 893	578	2 510	72	181	919	99	

第一三 畜 産 (87)  
家 畜 (頭數) 各年十二月三十一日

年	牛				豚	綿羊	山羊	馬	騾
	水牛	黄牛	洋牛及 雜種牛	内地 牛					
明治	31	140 918	62 199	?	433 674		60 806	194	...
	36	202 528	83 903	?	876 908		110 704	37	...
	41	276 242	138 121	807	1 230 597	45	143 634	167	17
大正	2	280 368	137 174	1 232	61 321 920	70	129 024	170	8
	3	276 247	126 855	1 405	1 313 380	64	124 018	137	8
	4	273 230	124 084	1 469	1 318 774	72	117 019	130	4
	5	271 832	112 868	1 479	1 295 381	79	117 885	147	2
	6	269 713	106 263	1 231	1 273 024	78	99 890	142	1
7	276 312	106 578	1 972	1 279 144	91	98 655	152	...	

黄牛中ニハ印度牛ヲ含ム  
明治三十六年以前ハ「洋牛及雜種牛」ノ調査ヲ缺ク本表ノ指數次ノ如シ

年	牛				豚	綿羊	山羊	馬	騾
	水牛	黄牛	洋牛及 雜種牛	内地 牛					
明治	31	100	100	.....	100	.....	100	100	.....
	36	144	135	.....	202	.....	182	19	.....
	41	196	222	100	.....	284	100	236	86
大正	2	199	221	150	100	305	150	212	92
	3	196	204	174	.....	303	142	205	71
	4	194	199	182	.....	304	160	192	72
	5	193	181	183	.....	290	176	194	76
	6	191	171	150	.....	294	173	165	73
7	196	171	243	.....	294	220	163	78	

屠畜

年	年末現在屠場數	年中屠殺頭數					
		水牛	黄牛	內地牛	雜種牛	豚	山羊
明治 31	?	4 003	6 362			200 069	19 704
36	426	8 238	5 933			504 153	47 825
41	903	10 132	4 108			600 201	51 900
大正 2	894	23 081	17 155	60		699 705	61 861
3	898	17 343	13 834	30	1	681 245	58 445
4	902	16 817	12 781		38	704 001	52 092
5	881	22 083	15 234		39	755 945	52 625
6	915	19 433	9 513		28	784 521	48 400
7	902	14 133	6 053		2	760 000	55 068

屠畜

年	牛			
	水牛	黄牛	內地牛	雜種牛
明治 31	150 403	152 515		
36	190 857	166 914		
41	202 644	96 930		
大正 2	386 161	834 628	5 280	
3	302 440	244 182	1 919	12
4	293 874	286 776		1 873
5	380 785	306 542		1 053
6	424 384	278 733		722
7	487 922	267 511		71

一 (頭數)

馬	屠場數	指數					豚	山羊	馬
		水牛	黄牛	內地牛	雜種牛				
		100	100			100	100		
0	100	108	93			173	243	100	
	212	207	65			209	264		
4	210	471	270	100		240	314	44	
7	211	354	217	59		234	297	78	
1	212	343	201		100	242	269	11	
4	207	450	239		103	200	267	44	
3	215	398	150		74	270	246	33	
3	216	288	95		200	261	279	33	

二 (價額、圓)

豚	山羊	馬	計	指數
5 792 220	92 864		6 188 098	100
5 911 463	126 120	282	6 395 630	103
7 930 274	201 559		8 431 407	136
12 087 047	244 151	70	13 058 245	211
11 662 169	205 701	143	12 410 575	201
11 801 785	175 693	20	12 500 421	202
11 935 371	180 875	40	12 808 022	207
14 469 455	195 770	40	15 399 116	248
20 540 804	353 180	78	21 603 560	350

(00)

第一四 水産

年	人		
	従業者	従属者	計
明治{43.....	13485	20874	40359
大正{2.....	14963	26610	41573
	5.....	16707	29357

明治四十三年以後ハ毎三年調査トス  
本表ノ指数及百分比例次ノ如シ

年	指数	
	従業者	兼業
明治{43.....	100	100
大正{2.....	111	111
	5.....	124

漁船及

年	漁船	
	機關船	木造船
明治{32.....		3113
		3017
		3559
大正{3.....		3777
		3827
		3800
		40
		80
7.....		125
		3853

大正四年以前ハ機關船ノ調査ヲ缺ク

(01)

水産業者

各年十二月三十一日

年	兼業			合計
	従業者	従属者	計	
明治{43.....	37089	92089	99178	130537
大正{2.....	41231	50009	97240	138813
	5.....	41869	65223	107092

百分比例

年	専業		兼業	
	従業者	従属者	従業者	従属者
明治{43.....	33.4	66.0	37.4	62.6
大正{2.....	36.0	64.0	42.4	57.6
	5.....	36.3	63.7	39.1

漁具

各年十二月三十一日

年	船		漁網	
	竹造船 (竹筏)	計	漁船	漁網
明治{32.....	3894	7007	?	100
	4870	7887	18503	113
	6450	10015	18016	143
大正{3.....	5599	9376	15426	134
	5438	9260	15815	132
	5417	9203	9829	132
	5219	9132	9200	131
	4879	8857	9483	126

水産漁獲

年	魚				
	イワシ 鱈仔	カツラ 車針	ソウダカツラ 燻仔魚	カ 加納魚	クロサビ 厚唇
明治 32.....	1 353 500	820 450			225 217
37.....	4 880 670	001 931			484 231
42.....	2 000 485	1 028 487			321 355
大正 3.....	7 049 830	2 234 526			1 454 802
4.....	4 110 071	3 321 527			912 797
5.....	5 025 497	2 037 010	1 061 056	803 832	20 588
6.....	6 725 874	1 078 272	3 020 563	395 370	35 432
7.....	0 313 600	2 406 172	3 544 557	617 820	84 800

年	魚				
	グチ 烏鯨	ニベ 鱈魚	カチウワ 白帶魚	エビ 魴魚	トビウオ 飛鳥魚
明治 32.....	129 400	39 290	45 090	?	87 800
37.....	493 755	92 822	302 197	53 828	272 175
42.....	83 032	61 270	140 144	86 047	201 335
大正 3.....	668 217	272 077	400 088	81 187	389 126
4.....	580 464	255 982	369 882	112 847	448 881
5.....	567 733	267 971	419 305	183 427	403 952
6.....	516 870	255 010	534 109	177 198	393 375
7.....	529 207	235 241	400 672	129 269	482 711

物ノ一 (數量、斤)

類						
レンコサビ 赤鯨魚	サ 白鯨魚	サ 烏魚	フ 沙仔魚	サ 鐵甲	マ 鮎仔	マ 塗托
	?	377 245	402 640	55 170		99 500
	78 689	064 520	504 799	145 095		50 288
	98 108	1 002 872	074 584	1 540 049		87 610
	182 302	1 084 188	1 782 841	892 587		271 421
	103 340	1 395 357	1 609 010	724 934		304 169
2 092 577	312 675	1 561 062	2 584 011	501 720	484 600	769 092
2 196 210	583 160	1 255 823	2 609 187	1 078 639	523 997	619 744
2 823 141	636 946	1 396 570	3 320 554	1 790 897	622 763	519 839

類						
サ 西刀	サ 青甘	サ 鰻魚	サ 釘挽	サ 扁魚	サ 白鰻	サ 角魚
184 615	56 453	43 570	502 803	37 240	69 409	96 218
173 754	52 300	64 049	493 075	58 403	165 080	166 081
212 082	85 423	100 514	986 468	24 944	178 302	25 020

水産漁獲

年	魚				
	カマス 金鱈	ソノ 狗母鱈	イシノボ 石鱈	アサ 鱈魚	カサ 鱈
明治 32.....					?
37.....					10 148
42.....					14 965
大正 3.....					29 236
4.....					29 978
5.....	05 543	178 064	130 200	20 538	32 131
6.....	59 940	132 261	98 325	31 030	71 240
7.....	40 964	140 312	145 456	31 032	65 236

年	其ノ他ノ水産				
	イヒエビ 龍蝦	カメ 鱉	イサ 目賊	ハマグリ 蛤仔	シジミ 蜆仔
明治 32.....					?
37.....					500 743
42.....					500 684
大正 3.....					854 519
4.....					821 368
5.....	13 533	02 687	107 530	07 852	673 015
6.....	14 432	81 304	88 770	78 947	1 002 809
7.....	28 880	85 903	162 972	96 799	230 010

(1)ハ尾ニシテ魚苗ナリ

物ノ一 (數量、斤)

魚					其ノ他ノ水産動物	
鱈仔魚	鱈魚	鮫魚	鰻魚	其ノ他	鱈	鰻
?	?					
01 875	42 977				3 025 626	
103 375	123 008				3 445 800	
270 713	167 857				4 407 897	
281 816	174 212				(1) 7 682 000	
223 637	131 012	94 970	16 361		5 602 000	9 336 326 429
396 956	229 031	120 129	16 656		(1) 6 666 000	
410 020	193 110	99 457	17 874		4 607 753	14 045 380 777
					(1) 22 137 410	
					5 161 677	9 303 451 503
					(1) 31 411 322	
					9 672 325	
					(1) 28 818 194	

動物			海藻類		
ハヒキ 蝦	ヤコウカ 章螺	其ノ他	サンショウ 石花	ノリ 紫菜	其ノ他
					?
					1 871 450
					269 464
					421 732
					316 347
39 527	3 474	486 021	334 545	90 232	59 097
62 390	3 022	(1) 236 590	177 787	33 495	112 727
48 343	6 400	178 335	300 987	51 149	126 907
		(1) 344 493			
		270 808			
		(1) 431 314			



獲漁産水

年	魚					
	イサナ 鱸仔	ササギ 卑鯢	ワカサギ 烟仔魚	シロ 加納魚	ササギ 厚母	
明治	32.....	68 247	66 701		63 186	
	37.....	171 651	26 804		14 037	
	42.....	135 359	40 323		28 246	
大正	3.....	326 849	109 285		244 549	
	4.....	223 956	100 497		155 302	
	5.....	187 022	162 060	75 764	118 747	1 157
	6.....	263 338	109 710	92 030	80 896	3 200
	7.....	507 581	175 195	179 178	141 071	11 981

年	魚						
	ウサ 烏賊	ニベ 鰺魚	ササギ 白帶魚	ササギ 鰻魚	トビウオ 飛鳥魚	ササギ 四刀	
明治	32.....	13 815	3 473	5 898	?	3 233	
	37.....	24 042	7 028	18 591	3 951	12 917	
	42.....	6 152	6 094	11 500	2 045	11 402	
大正	3.....	51 777	30 330	37 701	4 588	22 268	
	4.....	41 079	27 310	30 064	7 402	26 608	
	5.....	42 490	25 982	35 471	7 700	24 736	18 307
	6.....	48 430	33 495	45 880	10 715	23 802	20 846
7.....	68 740	43 065	50 072	8 455	42 753	42 000	

獲物ノ二 (價額、圓)

類	ササギ 赤鯉魚	ササギ 白腹魚	ボウ 烏魚	フカ 沙仔魚	ササギ 鰻甲	ササギ 鮎仔	ササギ 塗托
		?	25 346	45 384	6 592		10 777
		8 053	47 098	33 219	9 255		9 086
		14 440	78 443	30 306	80 542		14 400
			23 298	85 925	115 216	64 850	50 233
			23 712	106 200	94 840	40 773	51 003
	204 233	30 904	180 138	154 471	43 022	63 232	113 535
	192 619	59 439	122 257	220 209	86 562	77 397	113 452
	312 273	494 214	201 163	308 120	326 613	120 543	127 293

類	ブリ 青甘	アサ 鰹魚	カサキ 釘挽	カレイ 鰓魚	マナガツク 白鰓	カナガシラ 角魚	カマス 金鯧	エソ 狗母鯨
	8 100	5 958	72 883	4 151	8 769	6 877	6 288	10 133
	6 826	7 200	94 817	8 229	14 852	10 290	6 181	12 531
	14 748	11 526	192 763	6 227	23 304	5 139	7 061	18 249

(98)

水産漁獲

年	魚類					
	イシモチ 石鯛	アユ 鱒魚	ウナギ 鰻	ワナ 鱒仔魚	コヒ 鯀魚	鱈魚
明治 32.....			?	?	?	
37.....			1 805	6 198	5 006	
42.....			3 178	10 461	10 283	
大正 3.....			8 746	17 469	14 782	
4.....			8 311	19 032	17 182	
5.....	9 678	5 000	8 032	18 676	17 022	11 247
6.....	9 598	8 467	15 397	31 995	28 092	10 465
7.....	22 277	10 106	22 168	48 558	31 446	16 529

年	其ノ他ノ水産動物					
	イカ 目賊	ハマグリ 蛤仔	シジキ 網仔	ハイカヒ 蟹	ヤコウカヒ 章螺	其ノ他
明治 32.....						?
37.....						38 263
42.....						33 763
大正 3.....						60 267
4.....						59 008
5.....	15 273	3 608	4 908	1 826	340	3 717
6.....	14 360	3 235	7 369	2 583	317	12 854
7.....	25 992	4 351	6 430	2 069	1 163	16 149

(99)

物ノ二 (價額、四)

鯉魚	其ノ他	計	其ノ他ノ水産動物			
			スノボシ 鱈	エビ 蝦龍	イサエビ 蝦蟇	カニ 蟹
	?	311 167				
	233 424	632 230				
	228 640	728 239				
	385 776	1 593 010				
	452 414	1 493 800				
2 130	355 443	1 991 859	1 674	35 339	2 025	8 304
2 548	423 788	2 307 447	2 628	47 999	2 642	8 978
3 000	620 839	4 233 800	3 648	71 549	6 751	12 173

計	海藻類			合計	指數
	テングサ 石花	ノリ 紫菜	其ノ他		
			?		?
			7 014		677 557
			13 527		775 529
			9 379		1 662 656
			8 409		1 501 217
83 419	16 054	8 479	2 035	27 518	2 102 796
102 964	11 345	2 691	1 941	15 977	2 426 388
150 270	17 868	6 165	1 892	25 025	4 410 055

水産製造物ノ一 (數量、斤)

年	鱈節	カラスノ 鱈仔	フカヒレ 魚翅	鹽魚	乾魚	煮干	海苔	其ノ他
明治 32...	.....	15 000	1 070	1 206 528	760 154	554 053	2 850	?
37...	.....	84 278	7 908	1 527 309	1 05 580	1 317 250	7 125	40 628
42...	.....	11 780	7 764	1 003 087	79 536	1 41 004	13 055	110 814
大正 3...	241 405	9 462	9 058	768 919	001 004	1 736 697	13 770	72 713
4...	378 352	10 334	8 374	765 072	724 205	787 064	14 908	30 500
5...	510 950	10 222	13 081	639 230	678 750	852 808	8 077	149 762
6...	510 218	14 320	11 787	773 783	1 002 179	2 882 883	7 559	43 469
7...	888 190	22 530	42 070	730 499	500 873	4 441 504	14 250	90 679

水産製造物ノ二 (價額、圓)

年	鱈節	カラスノ 鱈仔	フカヒレ 魚翅	鹽魚	乾魚	煮干	海苔	其ノ他	計	指數
明治 32...	.....	4 788	2 140	83 525	75 485	34 803	285	?	201 080	100
37...	.....	8 298	12 567	90 039	17 240	90 771	678	5 749	226 248	113
42...	.....	4 237	8 085	54 205	11 032	11 050	90 121	678	112 187	56
大正 3...	90 803	0 870	14 200	40 051	95 457	130 435	1 775	7 596	883 840	191
4...	165 845	11 548	13 225	39 181	60 804	64 572	1 055	3 663	360 493	179
5...	286 432	15 820	12 441	33 293	37 776	70 400	1 152	11 794	419 207	208
6...	305 273	18 859	10 630	42 414	112 396	251 375	1 288	9 294	760 537	378
7...	7549 277	30 084	133 466	66 447	1 05 979	552 449	2 906	17 361	1 553 969	773

製 鹽

年	年末現在 鹽田面積	年中產鹽		指數	
		數量	價額	鹽田 面積	產鹽 數量   價額
明治 35.....	834.74	111 513 880	432 037	100	100   100
40.....	1 080.99	118 968 905	224 575	131	107   52
大正 1.....	1 470.72	105 002 032	208 362	176	94   48
3.....	1 553.12	188 829 728	385 044	186	165   89
4.....	1 604.47	153 069 530	307 110	192	137   71
5.....	1 651.42	251 620 928	515 846	198	226   119
6.....	1 663.00	176 090 008	341 854	200	158   81
7.....	1 843.48	169 665 870	369 205	221	152   85

養 殖 場 各年十二月三十一日

年	場數	面積 (甲)	指數	
			場數	面積
明治 40.....	4 513	13 022	100	100
大正 1.....	7 041	21 724	136	167
3.....	7 837	23 314	174	179
4.....	7 929	23 116	176	179
5.....	8 549	25 559	189	196
6.....	8 647	25 067	192	197
7.....	8 703	26 022	193	200

本表ハ各年末ニ養殖場トシテ使用ノ「場數」及其ノ「面積」ヲ掲ク

(102)

養殖場漁

年	虱目魚 サツバクヒイ	鱧魚 レンヒイ	草魚 サウヒイ
明治 { 35.....	8 052 370	195 255	144 045
40.....	3 009 989	341 540	609 163
大正 { 1.....	4 171 778	563 989	980 670
3.....	6 677 702	736 713	1 108 334
4.....	8 523 241	793 039	1 357 311
5.....	9 703 846	727 523	705 087
6.....	8 359 372	856 003	1 391 019
7.....	7 346 138	835 250	1 441 284

養殖場漁

年	虱目魚 サツバクヒイ	鱧魚 レンヒイ	草魚 サウヒイ	鯉魚 ケンヒイ
明治 { 35.....	554 287	16 980	15 308	?
40.....	283 383	31 002	53 871	5 842
大正 { 1.....	465 300	57 069	76 360	17 019
3.....	609 828	73 853	90 025	17 861
4.....	837 770	74 542	100 169	16 839
5.....	1 034 417	79 924	74 587	18 722
6.....	1 059 432	106 301	152 136	32 773
7.....	1 301 231	156 909	228 119	33 433

(103)

獲物ノ一 (數量、斤)

鯉魚 ケンヒイ	コ 鰻魚 タイヒイ	ボ 鰻魚 オオヒイ	カ 刺仔 オソア	其ノ他
?	159 574	211 730		618 238
48 797	443 405	386 082		1 010 806
178 454	208 803	245 736	667 925	876 837
159 411	265 792	361 198	1 116 680	812 245
180 457	373 572	351 248	1 557 490	893 340
174 380	374 043	451 270	1 058 329	539 540
291 420	726 543	648 680	882 330	817 320
261 964	670 820	640 309	1 152 650	636 514

獲物ノ二 (價額、圓)

コ 鰻魚 タイヒイ	ボ 鰻魚 オオヒイ	カ 刺仔 オソア	其ノ他	計	指數
9 904	19 004		39 077	655 700	100
33 196	30 217		44 526	491 037	75
23 667	28 055	37 444	51 857	756 861	115
22 500	40 478	66 677	55 353	1 066 965	163
30 845	33 432	96 662	55 279	1 245 538	190
34 199	49 660	54 694	35 426	1 331 635	211
73 424	79 849	58 388	71 331	1 633 774	251
97 089	161 769	97 306	94 484	2 170 340	332

(104)

## 第一五 鑛 區

年	金	砂金	金銅	金銀銅	銅	水銀
明治 { 32.....	5	91				
37.....	11	103				
42.....	10	38	1		1	
大正 { 3.....	2	21	1	1	4	1
4.....	2	17	1	1	6	1
5.....	1	17	1	1	6	1
6.....	2	17	1	1	18	1
7.....	2	12	1	1	(1) 2 17	1

(1)ハ鐵礦ナリ

## 鑛 區

年	金	砂金	金銅	金銀銅	銅	水銀
明治 { 32.....	8 081 180	1 199 293				
37.....	6 935 392	1 266 009				
42.....	3 769 441	1 130 307	2 601 274		477 317	
大正 { 3.....	1 565 443	1 138 002	3 400 176	210 605	3 904 745	86 803
4.....	1 868 216	935 205	3 400 176	210 605	1 750 240	86 803
5.....	1 885 908	1 091 655	3 400 176	210 605	1 750 240	86 803
6.....	1 501 979	2 978 748	3 400 176	210 605	9 887 957	86 803
7.....	1 501 979	1 344 871	3 400 176	210 605	(1) 651 233 3 326 301	86 803

(1)ハ鐵礦ナリ

## 產 數

(105)

各年十二月三十一日						
石炭	亞炭	硫黃	石油	燐礦	計	指數
87.....		8	3		194	100
170.....		13	20		317	103
265.....		15	45	2	377	194
358.....	1	15	65	1	470	242
350.....	1	14	62	1	456	235
348.....	1	17	64	1	458	236
455.....	1	21	78	2	594	300
658.....	1	24	76	2	793	409

## 坪 數

各年十二月三十一日

石炭	亞炭	硫黃	石油	燐礦	計	指數
7 933 711.....		373 295	459 510		13 896 095	100
9 809 534.....		556 236	5 491 095		24 059 166	173
21 038 711.....		632 630	13 006 524	341 059	42 997 263	309
45 838 924.....	45 555	632 630	25 057 707	82 395	82 562 983	594
45 003 167.....	45 555	613 441	24 780 230	82 395	79 376 039	571
43 779 740.....	45 555	749 412	27 573 873	82 395	80 156 458	577
76 307 978.....	45 555	1 292 416	33 834 380	191 310	133 389 190	960
148 408 199.....	45 555	2 140 291	35 694 522	191 310	199 852 502	1 438

(106)

鑛 産 物

年	金	砂金	金銅礦	銀
明治 32	32 610	7 148		
37	322 005	42 516		74 031
42	421 222	15 533		412 940
大正 3	365 607	23 199	9 600 410	426 437
4	438 685	27 280	11 614 708	395 241
5	382 182	20 052	7 186 292	317 650
6	411 514	27 691	4 029 270	328 362
7	206 097	9 972	1 667 069	222 697

(1)ハ数字ノ  
本表ノ指數次ノ如シ

年	金	砂金	金銅礦	銀
明治 32	100	100		
37	990	595		100
42	1 292	217		551
大正 3	1 121	325	100	509
4	1 345	382	120	527
5	1 172	364	74	424
6	1 262	387	42	438
7	632	140	17	297

(107)

採 取

銅	水銀	石炭	石油	硫黄	燐礦
		29 818		958 100	
		82 020	708	5 262 709	
722 946		181 056	5 664	3 003 950	
8 125 599	66 185	842 787	15 237	2 008 500	2 235 500
2 470 090	67 002	379 308	16 694	2 295 400	840 000
1 018 789	255 050	517 581	17 577	4 989 181	2 504 000
(1) 55 234 1 693 985		673 008	12 128	4 830 407	
(1) 62 455 887 468		801 520	8 101	2 015 275	

銅	水銀	石炭	石油	硫黄	燐礦
		100		100	
		275	100	549	
100		610	806	376	
432	100	1 150	2 167	210	100
342	101	1 272	2 375	240	38
265	385	1 736	2 500	521	112
234		2 257	1 725	504	
123		2 688	1 152	273	

第一六 工場

所在地	工場名	
臺北廳	大加納墾下堤庄 臺灣製糖株式會社臺北製糖所	
	同 大稻埕下壘府聚街 新高製冰株式會社	
	基隆堡基隆街 同 基隆分工場	
	大加納堡臺北城內四門街 株式會社臺灣日日新報社	
	同 撫遠街 臺北印刷株式會社	
	同 下塔悠庄 臺灣煉瓦株式會社圓山工場	
	同 上塔悠庄 同 錫口工場	
	同 三板橋庄 日本芳雄株式會社	
	同 大稻埕下壘府聚街 臺灣醬油株式會社	
	基隆堡社寮庄八尺門 臺灣水產株式會社鹽節工場	
	同 八斗仔庄 臺灣海陸產業株式會社鹽節製造工場	
	宜蘭廳	大加納堡大稻埕大龍崎街 臺灣爆竹煙火株式會社
		同 基隆堡田寮港庄 大正農料株式會社
		大加納堡臺北城內廣港街 大村礦業株式會社
		同 大稻埕埤仔墘街 臺灣電氣工業株式會社
基隆堡田寮港庄 高砂鑄造株式會社		
同 大加納堡大稻埕南街 藤田豆箱製造株式會社		
同 下壘府聚街 基隆肥料製造株式會社		
同 北門外街 東亞製藥貿易株式會社		
同 崁頂庄 大東電氣株式會社工場		
基隆堡社寮庄 臺灣電氣株式會社工場		
桃園廳	竹北二堡草埔坡庄 臺灣拓殖製茶株式會社安平鎮工場	
	同 海山堡同心仔庄 桃園電氣株式會社大崙發電所	
	同 桃湖堡大樹林庄 星製藥株式會社植園工場	
新竹廳	竹北一堡新竹街 新竹製糖株式會社	
	同 苗粟一堡苗粟街 新竹電燈株式會社工場	

業 工場 (資本金十萬圓以上ノモノ)

大正七年十二月三十一日

製 品	資 本 金	創 立 又 八 開 業 年 月
砂糖	20 800 000	大正 5. 9
水	1 600 000	明治 45. 4
	200 000	38. 8
各種印刷、製本、寫真及新聞發行 各種印刷	150 000	2. 11
		2. 7
煉瓦	1 300 000	大正 5. 4
		4. 0
酒類及清涼飲料水 醬油及味噌	100 000	1. 9
	727 500	44. 3
鹽節	200 000	明治 45. 5
爆竹及煙火	150 000	5. 3
	100 000	4. 8
肥料	1 000 000	6. 4
	400 000	5. 12
鐵業、鐵工及造船 カーバイド其他電氣化學工業品	240 000	6. 9
	500 000	6. 10
鑄物	200 000	7. 8
	400 000	7. 2
大豆油粕及油 飼料其ノ他	1 000 000	6. 4
	200 000	7. 5
製藥其ノ他 電氣機械器具	130 000	7. 6
	300 000	7. 5
電球	13 500 000	明治 41. 12
	150 000	2. 2
鹽油及味噌	727 500	6. 5
	150 000	7. 10
茶	100 000	7. 2
電燈及電力 粗製方フェイン	3 000 000	7. 5
	150 000	4. 3
樟腦 電燈及電力	2 000 000	7. 4
	400 000	明治 44. 11
電力	200 000	45. 5
		大正 6. 6

重 ナ ル

所在地	工場名
新竹廳	竹南一堡三角店庄 帝國製糖株式會社中港工場
	竹北一堡水田庄 同 新竹工場
	苗栗二堡苑裡庄 大正製糖株式會社工場
	北南一堡南園庄 南灣糖業株式會社工場
	苗栗一堡雙草湖庄 臺灣拓殖製糖株式會社三叉河工場
	竹南一堡三角店庄 臺灣製材株式會社中港工場
	苗栗一堡苗栗街 同 苗栗工場
臺中廳	新高製冰株式會社臺中工場
	同 大正製糖株式會社分工場
	同 帝國製糖株式會社酒精工場
	綸東堡中興庄 新高製糖株式會社酒精工場
	揀東上堡翁仔庄 臺灣煉瓦株式會社葫蘆墩工場
	同 葫蘆墩街 臺灣製糖株式會社
	同 津島商店
	同 帝國製糖株式會社臺中第一工場
	揀東下堡潭子城庄 同 潭仔城工場
	同 第二工場
	同 番社製糖工場
	同 大安製糖公司
	同 新高製糖株式會社彰化工場
	同 林本源製糖株式會社
	同 東洋製糖株式會社月眉製糖所
	同 社口工場
	同 土牛工場
南投廳	同 億源米糖株式會社北勢坑工場
	同 沙鹿工場
	同 大和製糖場三省庄工場
	同 大排沙工場
	同 連交厝工場
	同 臺灣製糖株式會社彰化分工場
	同 臺中製粉精米株式會社
	同 松岡拓殖合資會社
	同 臺灣製糖株式會社埔里製糖所
	同 明治製糖株式會社南投工場
	同 東洋製糖株式會社集集工場
同 社寮工場	
同 社仔工場	
同 臺灣製糖株式會社下崁工場	
同 明治製糖株式會社鄉親寮工場	

工場 (資本金十萬圓).....續

製品	資本金	創立又は開業年月
砂糖	15 000 000	大正 { 2. 2 4. 2 6. 9 7. 2
	2 000 000	7. 5
	100 000	5. 1
	3 000 000	7. 2
茶	3 000 000	7. 5
	200 000	7. 2
板、箱類	200 000	5. 1
	200 000	7. 2
冰	1 600 000	明治 { 45. 4
	1 500 000	5. 10
酒及酒精	15 000 000	大正 { 6. 3
	5 000 000	2. 7
酒精	5 000 000	2. 7
	1 300 000	2. 6
煉瓦	2 000 000	1. 12
	100 000	36. 5
麻袋、帆布、包布、麻糸	2 000 000	44. 12
	100 000	7. 3
醬油及味噌	15 000 000	大正 { 2. 12
	200 000	7. 3
砂糖	100 000	43. 12
	5 000 000	44. 1
砂糖	3 000 000	4. 5
	11 750 000	大正 { 5. 8
砂糖	200 000	3. 1
	200 000	5. 10
砂糖	260 000	明治 { 41. 12
	260 000	44. 8
糖竹及燻火	150 000	44. 6
	300 000	3. 12
精米及製粉	300 000	大正 { 3. 9
	400 000	6. 12
砂糖	20 800 000	明治 { 44. 8
	12 000 000	44. 12
砂糖	11 750 000	大正 { 5. 8
	11 750 000	7. 1
砂糖	13 500 000	明治 { 44. 1
	12 000 000	45. 1



重 ナ ル

所在地	工場名	
南投縣	埔里社電燈株式會社東埔發電所	
嘉義縣	大坵田西堡五間厝庄	大日本製糖株式會社第一工場
	同	同 第二工場
	嘉義西堡南靖庄	東洋製糖株式會社南靖庄製糖所
	下茄苳南堡烏樹林庄	同 烏樹林製糖所
	斗六堡大崙庄	同 斗六製糖所
	大樺欄東頂堡北港街	同 北港製糖所
	大目根堡鹿窟庄	同 鹿窟製糖所
	嘉義東堡白芒埔庄	同 白芒埔工場
	同 饒仔脚庄	同 饒仔脚工場
	打貓東下堡大坵園庄	同 大坵園工場
	嘉義東堡鹽前庄	同 鹽前工場
	鹽水港堡岸內庄	鹽水港製糖拓殖株式會社岸內第一工場
	同	同 第二工場
	太子宮堡新營庄	同 新營庄工場
	大樺欄西堡蒜頭庄	明治製糖株式會社蒜頭工場
彰顯東頂堡前大埔庄	燕南製糖株式會社前大埔工場	
打貓北堡大湖庄	新高製糖株式會社第一工場	
大樺欄東頂新街庄	臺灣燻竹燻火株式會社北港分工場	
嘉義西堡嘉義街	嘉義電燈株式會社	
大樺欄西堡饒仔脚街	饒仔脚電燈株式會社	
嘉義西堡南靖庄	嘉義製酒株式會社	
大樺欄西堡饒仔脚街	嘉義製酒株式會社	
斗六堡斗六街	大正製酒株式會社	
嘉義西堡嘉義街	臺灣煉瓦株式會社嘉義工場	
嘉義西堡嘉義街	明治製糖株式會社嘉義工場	
嘉義西堡嘉義街	同 總廠工場	
西港仔堡八份庄	同 維新工場	
楠梓仙溪西里礁吧咩庄	臺南製糖株式會社礁吧咩工場	
小竹上里無水寮庄	同 無水寮工場	
同 山仔頂庄	新興製糖株式會社	
臺南縣	臺南製糖株式會社橋仔頭製糖所第一工場	
同	同 第二工場	
鳳山下里二苓庄	同 後寮林製糖所	
仁德南里田厝庄	同 車路坵製糖所	
善化里西堡六份寮庄	同 海裡製糖所	
內武定里三崁店庄	同 三崁店製糖所	
大竹里鳳山街西門外	同 鳳山製糖所	

工場 (資本金十萬圓).....續

製品	資本金	創立又ハ開業年月	
電燈及電力	100 000	大正 4. 6	
砂糖	18 000 000	41.12	
	11 750 000	明治 44.12	
		41.11	
		48.12	
		44.12	
	11 750 000	大正 2. 2	
		42.12	
		43. 1	
		42.11	
		42.12	
砂糖及酒精	11 250 000	明治 38. 4	
		44.11	
		41.12	
	12 000 000	43.11	
	13 500 000	44. 2	
	5 000 000	大正 2. 2	
	燻竹及燻火	150 000	電力 5. 6
			明治 45. 5
		200 000	大正 7. 9
		100 000	明治 45. 7
1 500 000		酒及酒精 45. 6	
1 300 000		大正 5.11	
		煉瓦 2. 7	
砂糖		12 000 000	明治 41.12
			45. 1
			40.12
	13 500 000	大正 3. 7	
		39.12	
	1 200 000	38. 1	
		34.12	
	砂糖	20 800 000	明治 41. 1
			42. 1
			43.11
		38.12	
		41.11	
	42.22		

重 ナ ル

所在地	工場名
臺南府	株式會社臺南新報社工場
同 西	株式會社臺南日日新報社臺南支局印刷工場
大竹里打狗	臺灣肥料株式會社
新昌里鹽埕庄	臺灣電氣工業株式會社臺南工場
赤山堡七甲庄	赤山煉瓦製造株式會社工場
大竹里三塊厝庄	南部製糖株式會社
同 打狗	泰昌水糖株式會社
臺南廳	臺灣鳳梨罐詰株式會社
同 新庄仔庄	新高製冰株式會社臺南工場
新昌里鹽埕庄	同 打狗工場
大竹里打狗山手町	臺灣酒造株式會社工場
赤山堡番仔田庄	淺野セメント株式會社臺灣工場
大竹里打狗	鹽水港製糖拓殖株式會社酒精工場
同	臺灣製糖株式會社酒精工場
仁壽下里橋仔頂庄	臺灣煉瓦株式會社打狗工場
大竹里三塊厝庄	臺灣製藥株式會社
臺南府	臺灣製藥株式會社
港四上里旗尾庄	鹽水港製糖拓殖株式會社旗尾工場
港四上里鹽來庄	臺灣製糖株式會社阿緞製糖所
嘉禾里加藤堂庄	同 加藤堂工場
港四上里新威庄	臺灣製糖株式會社新威工場
阿緞廳	同 內埔工場
羅漢內門里內埔庄	同 狗氣工場
崇德東里狗氣庄	同 山杉林工場
桶仔仙溪東里山杉林庄	臺灣纖維株式會社恒春工場
鐘利里龍泉水庄	臺灣煉瓦株式會社五魁寮工場
港東上里五魁寮庄	
臺東廳	臺東製糖株式會社第一工場
南鄉卑南街	同 里端工場
新鄉里埔庄	同 新開園工場
同 新開園庄	
花蓮港	鹽水港製糖拓殖株式會社壽工場
同 蓮鄉公埔庄	同 公埔工場
同	同 里行工場
同 蓮鄉花蓮港	花蓮港電燈株式會社
澎湖廳	澎湖電燈株式會社

表中分工場ノ資本金ハ本工場ノ再掲ナリ

工場 (資本金十萬圓).....終

製 品	資 本 金	創 立 又 ハ 開 業 年 月
各種印刷及製本	100 000	明治 30. 1
	200 000	明治 42. 6
混合肥料	300 000	大正 43. 6
カーバイト	400 000	大正 7.11
煉瓦	100 000	明治 44.12
酒及醬油、味噌	150 000	大正 2. 2
水砂糖	200 000	大正 6. 6
鳳梨罐詰		45. 3
水	1 000 000	明治 44. 3
酒	250 000	45. 6
セメント	15 000 000	大正 6. 6
酒精	11 250 000	大正 1.10
	20 800 000	明治 5. 7
煉瓦	1 300 000	明治 41. 4
製藥	100 000	大正 2. 7
砂糖	11 250 000	44. 3
	29 800 000	41.11
砂糖及酒精	29 800 000	明治 44. 1
砂糖		44. 1
砂糖	13 500 000	44. 2
サイザル纖維	250 000	43.12
煉瓦	1 300 000	大正 7. 5
砂糖	3 500 000	明治 6.12
		大正 5. 1
砂糖	3 500 000	明治 44. 1
		3. 2
砂糖及冰	11 250 000	2.12
電燈及電力	250 000	大正 3. 2
		6. 1
電燈及電力	250 000	6.10
電燈及電力	250 000	2. 7

(116)

## 製

	年	春	夏
明治	34.....	9 404 187	5 872 453
	39.....	10 322 311	5 298 027
	44.....	10 887 638	6 050 820
大正	3.....	9 243 040	7 351 073
	4.....	11 547 711	6 389 507
	5.....	10 974 602	6 363 932
	6.....	13 128 724	7 024 956
	7.....	13 190 359	8 020 008

本表ノ百分比例次ノ如シ

	年	春
明治	34.....	45.8
	39.....	48.7
	44.....	44.2
大正	3.....	40.3
	4.....	45.4
	5.....	43.0
	6.....	45.0
	7.....	46.4

(117)

## 茶 (數量、斤)

	秋	冬	計	指數
	3 054 883	1 001 578	20 533 051	100
	3 088 054	1 886 418	21 195 710	103
	5 148 227	1 945 081	24 032 606	120
	4 417 461	1 711 085	22 723 565	111
	4 955 701	2 539 144	25 432 120	124
	5 209 022	2 621 026	25 169 132	123
	5 715 074	2 739 124	28 607 878	139
	5 005 919	2 326 396	28 551 772	140

	夏	秋	冬
	28.6	17.8	7.8
	25.0	17.4	8.9
	27.0	20.9	7.9
	32.3	19.4	7.5
	25.1	19.5	10.0
	25.3	20.7	10.6
	24.6	19.0	9.6
	28.0	17.5	8.1

粗製

精業年度		粗製 數量
明治	三十六年期 自三十五年七月至三十六年六月	49 244 428
	四十一年期 自四十年一月至四十一年十月	105 575 122
大正	二年期 自元年十一月至二年十月	119 149 244
	三年期 自二年十一月至三年十月	251 270 219
	四年期 自三年十一月至四年十月	347 446 398
	五年期 自四年十一月至五年十月	546 504 810
	六年期 自五年十一月至六年十月	763 370 408
	七年期 自六年十一月至七年十月	572 514 858

本表ハ本製糖期間ニ製糖検査了シタルモノノミナリ次表亦同シ

再製

精業年度		原料 數量
明治	三十六年期 自三十五年七月至三十六年六月	8 711 188
	四十一年期 自四十年十一月至四十一年十月	3 507 881
大正	二年期 自元年十一月至二年十月	318 967
	三年期 自二年十一月至三年十月	272 361
	四年期 自三年十一月至四年十月	217 024
	五年期 自四年十一月至五年十月	297 462
	六年期 自五年十一月至六年十月	31 132 038
	七年期 自六年十一月至七年十月	20 727 070

本表中原料糖ナクシテ再製糖アルハ前製糖期ヨリノ持越品検査アリシ

糖

糖	白下(滿菜)糖		糖蜜		價額計	價額指數
	價額	數量	價額	數量		
	2 344 492	1 436 133	85 336	1 247 150	31 563	2 461 240 100
	8 733 627	3 626 405	217 837	1 946 169	63 868	9 020 332 366
	17 438 783			42 951 438	1 503 300	18 942 084 770
	35 991 670			37 234 126	930 853	36 922 429 1 500
	59 909 609			73 862 647	1 520 429	58 829 933 2 390
	101 482 113			140 500 361	3 793 532	105 275 636 4 277
	134 173 635			161 423 274	4 116 293	138 288 928 5 019
	99 451 340			166 814 046	5 838 490	105 289 830 4 278

糖

糖	再製糖		糖蜜		價額計	價額指數
	價額	數量	價額	數量		
	457 066	5 806 558	414 347	1 744 075	45 558	450 005 100
	212 977	2 031 215	274 056	715 016	30 832	304 887 08
	32 216	330 374	71 231	50 987	2 204	73 575 16
	27 280	231 360	50 696	33 011	1 155	51 851 11
	45 520	166 716	43 757	29 645	1 067	44 824 10
	68 420	261 064	71 727	43 830	1 534	73 261 16
	6 105 676	27 867 461	3 374 763	2 478 040	82 023	6 456 786 1 404
	2 636 687	18 884 944	4 386 837	3 031 599	100 611	7 124 135 1 550

ニ依ル

(120)

泥 藍

年	製造期製造戶數	年中製造高		指數		
		數量	價額	製造戶數	數量	價額
明治	31.....	1 613	1 761 287	122 356	100	100
	36.....	3 750	4 408 478	164 121	233	197
	41.....	4 830	3 756 755	155 390	300	213
大正	2.....	3 342	2 753 475	143 194	207	156
	3.....	3 001	2 408 008	128 076	190	137
	4.....	2 700	2 290 710	143 516	173	130
	5.....	3 583	4 562 531	232 102	222	250
	6.....	3 049	3 034 506	182 204	189	172
	7.....	3 288	3 219 770	256 509	204	183

度量衡器製作

年度	度量器		量器		衡器		價額計	價額指數	
	筒數	價額	筒數	價額	筒數	價額			
明治	39.....	27 605	2 071	127 330	41 731	25 647	43 245	87 947	100
	44.....	88 853	15 941	48 138	18 830	28 746	55 234	90 011	102
大正	3.....	82 045	11 410	26 914	9 040	31 207	57 164	77 614	88
	4.....	47 751	6 459	9 040	4 495	16 401	20 570	37 530	43
	5.....	93 848	11 943	29 432	6 994	37 781	52 978	71 915	82
	6.....	87 358	13 461	29 944	17 337	33 775	118 707	149 505	170
	7.....	122 054	21 338	40 898	45 197	32 985	92 388	168 873	181

(121)

度量衡器修葺

年度	度量器		量器		衡器		修葺料計	修葺料指數	
	筒數	修葺料	筒數	修葺料	筒數	修葺料			
明治	39.....	31	47	.....	.....	980	3 651	3 698	100
	44.....	102	656	433	116	2 097	12 614	11 415	363
大正	3.....	134	403	4	4	2 813	13 523	13 930	377
	4.....	130	570	3	2	3 305	15 242	15 814	428
	5.....	101	395	2	2	2 700	14 148	14 545	393
	6.....	143	420	0	0	3 010	16 545	17 020	460
	7.....	121	612	10	14	3 872	24 577	25 203	682

度量衡器賣下

年度	度量器		量器		衡器		價額計	價額指數	
	筒數	價額	筒數	價額	筒數	價額			
明治	39.....	24 244	4 556	122 212	77 381	17 520	38 523	120 400	100
	44.....	83 725	20 169	38 365	25 092	28 740	94 703	130 904	116
大正	3.....	70 988	17 833	26 084	14 185	25 919	63 635	95 653	79
	4.....	77 388	16 808	26 883	14 911	26 385	63 014	94 823	79
	5.....	87 639	21 814	28 570	17 429	29 792	73 662	112 905	94
	6.....	90 855	23 823	30 094	18 005	23 055	118 005	160 733	133
	7.....	95 253	26 833	36 651	30 685	36 084	127 707	185 321	151

第一七 賃 錢

大正六年中平均

種別及種族	地名					
	臺北	臺中	臺南	臺東	媽宮	
大工	内地人	2.50	2.30	2.35	2.20	2.33
	本島人	1.50	1.50	1.45	1.30	1.23
指物	内地人	2.50	2.50	2.40	2.20	2.77
	本島人	1.50	1.60	1.50	1.30	1.23
左 官	内地人	3.00	2.30	2.65	2.40	2.85
	本島人	1.80	1.40	1.50	1.30	1.15
石 工	内地人	3.00	2.40	2.55	2.40	.....
	本島人	1.80	1.40	1.55	1.30	1.15
木 挽	内地人	.....	2.30	.....	2.40	.....
	本島人	1.50	1.20	1.40	1.30	1.00
瓦 葺	内地人	3.00	2.20	2.65	2.40	3.11
	本島人	1.80	1.20	1.50	1.30	1.23
煉 瓦 積	内地人	3.00	2.00	2.75	2.65	3.17
	本島人	1.80	1.20	1.55	1.30	1.75
疊 刺	内地人	2.50	2.00	2.15	1.90	3.17
	本島人	.....	1.30	1.65	.....	.....
桶 工	内地人	2.50	.....	2.25	2.20	.....
	本島人	0.80	1.10	1.10	.....	.....
鍛 冶	内地人	3.00	2.00	2.05	2.65	.....
	本島人	1.00	1.40	1.35	1.20	1.40
金 銀 細 工	内地人	2.00	.....	1.60	.....	.....
	本島人	0.90	1.00	0.73	1.30	0.75
染 物	内地人	2.00	.....	1.35	.....	.....
	本島人	0.80	1.00	0.73	.....	.....
和 服 裁 縫	内地人	2.00	1.30	1.40	0.70	.....
	本島人	2.50	2.30	贈付 1.00	贈付 1.00	2.50
洋 服 裁 縫	内地人	1.10	1.00	同 0.78	1.50	.....
	本島人	0.60	1.20	0.70	1.30	1.00
本 島 服 裁 縫	内地人	1.20	.....	.....	0.75	.....
	本島人	1.00	.....	0.75	0.65	0.40
農 作	内地人	.....	.....	0.40	0.55	0.19
	本島人	.....	.....	0.75	0.75	.....
日 傭	内地人	1.20	.....	1.35	0.75	.....
	本島人	0.60	0.80	0.75	0.65	0.65
下 男	内地人	15.00	13.00	.....	.....	.....
	本島人	6.50	6.00	9.50	11.00	8.00
下 女	内地人	9.00	8.50	9.00	11.00	8.00
	本島人	3.50	3.00	3.00	7.00	4.50

「下男」及「下女」ハ食料ヲ加算シタル月給額ニシテ其ノ他ハ一日ノ賃錢ナリ

第一八 電 氣 燈

各年度三月三十一日

年 度	箇 数			十 燭 光 換算燈數	換算馬力	使用戶數
	白熱燈	弧光燈	計			
明治	38.....	4 067	14	4 081	6 707	297
	43.....	32 820	48	32 877	44 036	1 948
大正	3.....	81 801	65	81 866	133 972	4 310
	4.....	93 755	72	93 827	170 104	4 779
	5.....	106 006	38	106 044	237 925	4 703
	6.....	117 201	29	117 230	263 499	5 071
	7.....	144 825	6	144 831	310 513	5 682

本表以下三表ハ官營ニ係ルモノノミノ事實ナリ

電 扇 各年度八月三十一日

年 度	箇 数				換算馬力	使用戶數
	十二時	十六時	六十時	計		
明治	38.....	7	2	3	12	2
	43.....	1 314	330	67	1 717	236
大正	3.....	3 164	436	123	3 723	468
	4.....	3 707	427	130	4 270	526
	5.....	4 196	434	128	4 758	577
	6.....	3 772	372	68	4 212	501
7.....	6 186	460	106	6 754	786	

電 力 各年度三月三十一日

年 度	電 動 機 數	馬 力	使 用 戶 數
明治	38.....	2	25
	43.....	147	1 181
大正	3.....	434	3 083
	4.....	521	3 164
	5.....	607	3 563
	6.....	729	7 203
	7.....	880	9 164

第一九 會社及 商 事 會

縣	會社數	資本金		利益配 當割合
		總額	円	
廣 北	70	65 407 475		5.00
宜 蘭	14	1 987 800		1.80
桃 園	8	2 170 000		2.50
新 竹	17	6 050 000		1.25
臺 中	24	30 044 000		3.00
南 投	5	370 000		
嘉 義	21	27 603 000		4.50
臺 南	35	64 788 052		3.00
阿 緞	7	4 521 000		1.00
臺 東	4	3 735 000		1.00
花蓮	5	703 000		2.00
澎湖	1	250 000		0.70
計	220	207 690 227		

表中利益配當割合ハ最高率ノモノヲ示ス

組 合

(本店)

大正七年十二月三十一日

營 業 種 類

銀行、新聞發行、各種印刷製本、寫真、軌道解船其ノ他運輸、倉庫、貨物荷捌、船舶購置、貿易、川運、代理船舶代辦、木材、魚類其ノ他商品委託販賣、水產物製造委託販賣、仲買、製腦、製酒、製水、骨粉製造、醬油、味噌、漬物、飲料水、瓦、煉瓦、防水布、肥料及硫酸安母尼亞、花鋸、爆竹、煙火、カーバイド、コークス、各種洋品及電氣、瓦斯器具、電氣化學工業品、蠶糸、其ノ他各製造販賣、藥種材料、諸用紙類、吳服太物及洋反物、魚類、米穀、製革毛皮、石灰販賣、鐵工、鑄造、土地建物買賣及貸付、土木建築請負、鑛業、造船及其ノ附帶品、石炭、鑛物採掘、開墾、芋麻、三角蘭栽培、牧場經營、養豚、養蠶及製絲、漁業、魚市場經營、魚類、冷藏及保管、信託、勞力、供給漆器、雜貨、古物類、冰塊、獸肉賣買、諸興行及劇場貸貸、藝妓周旋券請負其ノ他附帶業務、西洋料理西洋洗濯、植林、鑛業權ヲ取得及鑛物賣買、無盡製糖、製腦、開墾、伐木、製材、植林、海陸運輸、漁業、魚類委託販賣、電燈及電力供給、林產物採取販賣、養豚、甘蔗栽培、海產物、鮪、醬油味噌、蔴油、絹布袋製造販賣、獸皮骨販賣、織物、米穀、倉庫、金融

電燈及電力供給、鑛業、拓殖鑛採掘販賣及附帶事業、內外物產ノ賣買、委託販賣、軌道運輸、動產不動産ノ管理賣買及仲買牛、石油販賣、開墾製糖、製腦、製材、開墾、植林、製材販賣、土地賣買、電燈及電力供給、運輸、染料製造販賣、芋麻、甘蔗、茶樹栽培、石灰採掘販賣、林產物製造販賣、製茶販賣、茶葉製造、化學工業、牧畜、農業、吳服及洋反物卸小賣

銀行、製糖、新聞發行、印刷、運輸、劇場貸貸、土地建物買賣及貸付、開墾、造林、養蠶、製腦、農產物製造、茶葉改良、藤採取及販賣、製材販賣、麻織物、麻絲製造販賣、竹林經營、解船、農林產及海產物仲買賣並ニ移輸出入、麻及椰子ノ栽培、コブヲ製造、醬油製造販賣、依託賣買、織物製造販賣、製酒及清涼飲料水製造販賣、電燈及電力供給、運輸、昆蟲、鳥獸ノ捕獲飼養製糖

銀行、土木建築請負、製材、木材賣買、吳服太物製販賣、製糖、運輸、製腦、開墾、造林、埤圳、酒糟及農產物製造、電燈及電力供給、電氣器具販賣、製酒、製粉、澱粉、農林產物、竹材及竹器及製造販賣、諸興業及劇場貸貸、林投租製原料販賣、家畜仲買養豚、魚市場ノ經營及鹽魚賣買、パノラマ

新聞發行、印刷、製糖、製酒、運輸、植物、纖維採取、有價證券及株式賣買、酒糟製造、製紙及販賣、土地建物買賣並ニ其ノ仲買及貸付、生石灰製造販賣、肥料製造及委託販賣、劇場貸貸、無盡、金物品、材木、竹材及楮川輪竹、砂糖麥粉、米穀、製藥其ノ他ノ各販賣、味噌醬油、飲料水、煉瓦、鳳梨罐頭、冰糖、山產物及鑛產物採掘、其ノ他ノ商品各製造販賣、炭化石灰其ノ他化學工業品製造

開墾、運輸、林投業採取、漁業、魚市場、經營、海產物製造、水產養殖、水產物委託販賣、冷藏及保管、製糖、染料及藥品並ニ香料製造物品販賣及委託販賣、製糖、製酒、製材、精米、運輸、獸皮獸骨仲買及農林產物賣買、林野產業、經營及貸付開墾

電燈及電力供給、並ニ附帶事業、研伐製材、製糖獸皮骨賣買、製油及精米、電燈及電力供給並ニ附帶事業

商 事 會

廳	會社數	資本金	
		總 額	
產 北.....	70	520 860 000	150 000
宜 南.....	18		
桃 園.....	4		
新 竹.....	8	20 000 000	
產 中.....	6		
南 投.....	4		
嘉 義.....	6	40 530 000	
產 南.....	23	11 000 000	
阿 緞.....	9	100 000	
產 東.....	1		
花 蓮 港.....	4		
澎 湖.....	3		
計.....	156	592 450 000	150 000

本表資本金ハ内地ニ本店ヲ有スルモノノミニシテ本島ニ二箇所以上ノ

社 ノ 二 (支店、出張所)

大正七年十二月三十一日

營 業 種 類

銀行、新開發行、各種印刷、土地建物及貸貸借、倉庫業並ニ附帶事業、運輸、造林、製糖、鑛業、石價證券、及不動產取得利用、貿易、代理及仲立、メイト塗工事、各種商品輸入賣出製造及仲次、コンクリート及土木建築材料製造船舶修船、土木建築請負、茶輸出、一般商業、勞力、供給、開墾、栽培仲買、荷役請負、セメント及附帶事業、蓄音機及音譜並ニ附屬品、藥種及賣藥、スレート各製造販賣、製氷、酒類、飲料水、各種物品、商品委託、諸機械及金屬材料、農具工業各種油、電氣機械及材料、肥料、石炭、綿布、公債信託、公債、月賦販賣及債券賣買、米穀、砂糖、石油、洋雜貨、海產物、乾物各販賣、圖書販賣及貯蓄機關、無盡

銀行、開墾、伐木、製材、製糖、採藤及其ノ販賣、林產物採取販賣及植林、海陸運輸、無盡、倉庫

銀行

銀行、採油及製油、粗製樟腦及腦油製造、鑛業、魚市場經營、無盡

銀行、製氷、倉庫貸貸、無盡、鳳梨罐詰製造及芋蕪栽培

銀行、製糖、製腦、運輸、開墾、倉庫

銀行、運輸、倉庫、代辦、物品販賣、石油掘鑿、無盡、護謄、苧麻、纖維植物栽培

銀行、海運、運送代辦、仲買、酒類、砂糖、醬油、飲料水、米穀、麥粉、石油、雜貨、肥料各販賣、セメント製造販賣、石灰採掘販賣及副產物製造、鹽請賣、倉庫、無盡、英服

銀行、製糖造林、農業、米穀、肥料各販賣、サイサル栽培及纖維製造、無盡

銀行

銀行、製糖、製腦、鑛業、農業及牧畜、無盡

銀行、海運、漁業、水產物製造委託販賣、魚市場經營

支店、出張所ヲ有スルモノハ一箇所ニ之ヲ掲ス



(123)

信用組合及信

組	組合數	組員數	出資口數
北關新	19	6 512	42 943
南關新	3	881	6 199
中投	23	9 750	36 550
南投	14	4 322	20 517
南投	24	13 100	30 710
南投	14	12 291	17 310
南投	23	6 876	20 772
南投	16	6 400	31 895
阿蘇	12	3 684	12 502
阿蘇	1	56	113
阿蘇	3	247	4 173
阿蘇	2	64	1 472
計	154	64 332	225 160

組	資産(円)		
	計	出資金	貯金
北關新	2 103 356	1 209 815	564 512
南關新	401 491	253 810	179 865
中投	1 309 343	593 878	281 698
南投	1 314 243	578 300	520 745
南投	3 743 843	1 224 590	2 015 869
南投	880 067	325 010	340 561
南投	1 537 228	646 805	407 227
南投	1 536 725	810 595	179 989
阿蘇	501 413	228 800	211 457
阿蘇	13 161	5 050	.....
阿蘇	114 847	83 460	8 141
阿蘇	74 538	32 000	986
計	13 775 865	6 056 213	4 711 047

資産 雜勘定 中ニハ損失金二、四〇一圓ヲ含ム  
負債 貯金 中ニハ加入積約者ノ貯金計一八四圓ヲ含ム

(129)

用兼營組合

大正七年十二月三十一日

拂込未済 出資金	資 産 (円)					
	貸付金	手形割引	預金	土地建物其 ノ他所有物	雜勘定	現金
590 928	941 748	423 557	126 300	12 166	1 211	22 416
155 802	196 040	.....	104 349	322	.....	4 078
42 346	1 194 313	.....	110 235	1 820	.....	50 030
276 876	818 263	98 844	77 251	4 376	1 288	38 345
237 149	2 543 540	.....	806 870	16 805	2 056	70 616
17 489	785 693	.....	20 864	2 457	26 117	28 042
127 521	1 236 371	53 525	58 987	4 434	720	55 074
186 778	1 240 960	.....	24 773	50 048	15 654	18 506
21 615	527 349	.....	25 985	1 337	3 031	12 000
.....	9 000	.....	1 198	41	.....	2 322
19 129	90 010	.....	1 330	445	112	2 914
.....	58 124	.....	6 180	119	9 000	1 115
1 604 634	9 643 833	575 925	1 424 323	94 369	60 120	312 655

負 債 (円)					
借入金	準備金	特別積立金	雜勘定	剩餘金	計
106 622	68 448	1 975	17 935	70 049	2 108 356
10 800	4 088	478	.....	12 050	461 491
369 400	61,072	.....	.....	88 205	1 399 343
124 001	24 421	6 402	1 336	59 030	1 314 243
135 160	122 015	61 215	7 747	177 246	3 743 843
109 000	27 528	13 868	1 504	63 106	880 067
319 967	45 965	23 030	4 144	90 171	1 537 228
322 937	90 125	24 181	5 500	103 308	1 536 725
73 591	28 140	9 614	.....	39 811	501 413
5 000	266	350	.....	1 905	13 161
13 034	812	70	215	8 610	114 847
24 100	4 434	435	7 024	5 658	74 538
1 614 212	477 303	142 555	45 535	728 040	13 775 865

(130)

## 購買及販

廠	組合	組員	資本金	
			總數	口數
廠北	3	731	12 445	1 535
新 竹	1	230	230	230
廠 中	7	2 538	86 822	4 106
嘉 義	4	936	14 915	2 255
廠 南	1	570	5 475	1 095
阿 嶽	2	408	16 085	1 087
花 蓮 港	1	587	7 900	700
計	19	6 006	144 478	11 194

廠	借入金		購買又ハ賣却シタルモノノ價額		
	償還	現在	購買高	賣却高	現在高
廠 北	12 706	2 835	176 725	187 088	8 578
新 竹		2 300	37 916	37 357	2 718
廠 中	27 750	3 700	134 427	185 217	9 949
嘉 義	110 834	12 974	328 767	302 220	54 023
廠 南					
阿 嶽	1 000	11 452	44 190	43 606	8 276
花 蓮 港	2 456	39 898	181 656	210 306	39 455
計	154 746	78 159	903 081	915 780	122 990

(131)

## 賣 組 合 (兼營ヲ含ム)

大正七年十二月三十一日

一日ノ金額	繰込濟出資金	準備金	特別積立金	借入金
				借入
5-20	11 957	5 533	3 484	14 108
1	230	125	7	
1-50	25 392	1 530	727	28 850
5-20	12 273	3 502	4 077	116 428
5	1 380			
5-20	4 463	2 300	1 500	10 000
10	7 900	3 813	2 553	20 407
	63 601	16 863	12 348	189 793

受入又ハ販賣シタルモノノ價額		取扱物品
受入高	販賣高	
		生計用品、日用品
		同
216 450		生計用品、日用品、雜原料品、林投原料、晒粉、荳酸、磺黃、帽子型及、紙原料、苧蓆、
3 001		生計用品、日用品、線香、龍眼肉、竹製品、染料、燃料、干荷、魚類、
2 355		文旦ノ苗木購入及販賣
6 503	5 243	生計用品、日用品、肥料、種子、農具、木瓜、芭蕉、柑橘實
		生計用品、日用品
6 503	227 053	

(192)

營 利

處	組合	組員	組織	出資額	利益配當
臺 北	59	832	內地人、內地人、本島人、本島人、支那人、支那人	1400506	3.20
宜 蘭	14	195	本島人	206850	2.00
桃 園	70	1721	本島人	1210764	4.00
新 竹	42	562	內地人、本島人、本島人	718000	5.00
臺 中	13	108	本島人	152800	4.00
南 投	30	13609	內地人、內地人、本島人、本島人	93595	3.50
嘉 義	52	282	本島人	220790	6.50
臺 南	68	1047	內地人、本島人、本島人、支那人	421000	7.50
阿 嶽	15	144	內地人、本島人、本島人	85147	2.80
鹿 港	1	11	本島人	6775	.....
花 蓮 港	0	758	內地人、內地人、本島人、本島人	162884	2.00
計	365	20164		4093701	

表中利益配當割合、最高率ノモノヲ示ス

同 業

處	組合	組員	組織
臺 北	2	585	內地人、本島人、本島人、支那人及英米人、支那人、西班牙人
宜 蘭	1	1073	本島人
新 竹	1	304	內地人、本島人
臺 中	5	630	內地人、本島人、本島人
其			
臺 北	14	741	內地人、內地人、本島人、本島人、本島人、支那人
宜 蘭	1	5	內地人、本島人
臺 南	12	736	內地人、內地人、本島人、本島人
阿 嶽	4	658	內地人、本島人、本島人
計	40	4732	

(193)

組 合

大正七年十二月三十一日

事業種類

{ 鹽、蘭、蘭、蘭各製造販賣、製酒、米穀、淡紫種各販賣、養豚、製茶、石灰採掘、鑛物、鐵工、砂金採取、金錢貸付  
{ 製酒、米穀、特産物各販賣、粉摺、精米、運輸、獸肉賣買、落花生油、織物各製造販賣  
{ 運輸、粉摺、精米、製酒、製糖、烏龍茶再製、山藍栽培、煉瓦、陶磁器、石灰、赤糖、各製造、金錢貸付、製材、製炭、造林開墾製糖、實業、印刷  
{ 運輸、粉摺、精米、製糖、製酒、製糖、製材、製粉、雜貨、帽子、石油、材木、吳服物各販賣、染物、印刷、金錢貸付、金錢紙製造  
{ 製糖、米穀、吳服物各販賣、醬油製造、製酒、製糖、製糖、運輸  
{ 製酒、製糖、製糖、製材、陶磁器製造、開墾、竹林改良繁殖、樟造林、樟造林組合監督  
{ 雜貨、藥種、肥料、セメント、林投粗製、吳服物、煙草、酒類、石油、魚類各販賣、製酒、製油、魚市、開墾、染物、粉摺、精米、煙草仲買、料理業、餡製造販賣  
{ 米穀、雜貨、砂糖、菓子、海産物、吳服、苧麻、藥種、吳服、書籍、材木各販賣、飲料水、酒、油、豆粉、食鹽各製造、運輸、精米、染物、生魚、金錢貸付、質屋營業  
{ 製酒、製粉、粉摺、米穀、魚類各仲買、開墾、造林、木炭製造  
{ 米穀販賣  
{ 製酒、精米、製材、製材、種粉、肥料各購買、運送、倉庫及代理

組 合

大正七年十二月三十一日

事業種類

茶館、茶棧販賣人、經手人、米穀移出業  
粉摺、田作、運送  
{ 林投及大甲間縮糖製造、同仲買、同原料賣買、林投粗原料採取、同原料漂白  
{ 竹席製造、同原料漂白、同原料販賣、同原料仲買、青果物移出  
他  
{ 雜貨、運輸、度量衡器、牛乳、膠物、菓子、材木、吳服反物、時計、貴金屬、寶石、寶玉、藥品、實業、醫療器械、煙草、茶館  
煙草  
一般商品、和洋日用各雜貨、藥品、吳服、米、砂糖、煙草、材木、膠物、煙草、日用雜貨、漁獲物

(134)

第二〇 金 行

銀行	年	資本金		積立金	
		總額	拂込額		
株式會社臺灣銀行	明治{41.....	5 000 000	5 000 000	1 140 000	
	大正	2.....	10 000 000	7 500 000	3 430 000
		3.....	10 000 000	8 750 000	3 790 000
		4.....	20 000 000	12 500 000	4 150 000
		5.....	20 000 000	15 000 000	4 880 000
		6.....	20 000 000	20 000 000	5 380 000
		7.....	30 000 000	25 000 000	6 030 000
株式會社三十四銀行臺灣支店	明治{41.....	5 000 000	5 000 000	1 155 000	
	大正	2.....	10 000 000	8 750 000	3 570 000
		3.....	10 000 000	10 000 000	3 820 000
		4.....	10 000 000	10 000 000	3 233 000
		5.....	500 000	500 000	.....
		6.....	500 000	500 000	.....
		7.....	500 000	500 000	.....
合資會社嘉義銀行	明治{41.....	250 000	240 637	38 000	
	大正	2.....	250 000	250 000	100 000
		3.....	250 000	250 000	121 731
		4.....	250 000	250 000	150 000
		5.....	250 000	250 000	19 000
		6.....	250 000	250 000	50 000
		7.....	250 000	250 000	.....

(135)

融 表 (四)

純益金	出入金額		指數			
	入金	出金	積立金	純益金	出入金額	
					入金	出金
800 764	927 809 184	927 931 079	100	100	100	100
1 183 286	2 621 972 809	2 621 544 579	301	127	283	283
1 278 244	3 450 905 977	3 450 747 020	332	143	372	372
1 550 342	5 053 972 945	5 076 808 942	364	174	545	547
1 782 791	8 358 971 764	8 307 815 217	428	200	901	905
2 532 367	18 114 837 037	18 132 927 562	472	284	1 952	1 954
3 371 405	26 487 633 108	26 458 538 714	520	378	2 853	2 851
32 121	74 514 433	74 507 256	100	100	100	100
112 482	154 697 483	154 715 460	309	350	208	208
39 587	139 169 812	139 076 191	331	123	187	187
72 228	122 466 748	122 561 655	280	225	104	104
36 995	143 542 201	143 529 455	.....	115	193	193
84 251	175 977 445	175 024 921	.....	202	236	236
121 406	222 059 982	221 661 921	.....	378	208	208
38 266	5 871 214	5 806 728	100	100	100	100
36 427	22 062 040	22 955 840	263	95	391	391
(1) 756	34 518 761	34 515 424	320	.....	588	588
9 516	43 227 211	43 211 672	395	25	736	737
37 205	51 227 108	51 223 511	50	97	873	873
60 828	70 374 026	70 305 431	132	159	1 109	1 108
77 310	108 830 911	108 750 247	.....	202	117	1 853

銀行

銀行	年	資本金		積立金	
		総額	拂込額		
株式会社彰化銀行	明治 {41}.....	220 000	220 000	80 000	
	大正 {	2.....	220 000	220 000	245 000
		3.....	1 100 000	275 000	205 000
		4.....	1 100 000	275 000	330 000
		5.....	1 100 000	350 000	316 000
		6.....	1 100 000	330 000	410 000
		7.....	1 100 000	440 000	460 000
株式会社臺灣商工銀行	明治 {43}.....				
	大正 {	3.....	1 150 000	550 000	100 000
		4.....	1 150 000	550 000	110 000
		5.....	1 150 000	550 000	131 550
		6.....	1 150 000	550 000	165 550
		7.....	1 150 000	940 370	205 800
		株式会社新高銀行	大正 {	5.....	500 000
6.....	500 000		250 000	10 000	
7.....	2 000 000		875 000	70 624	

株式会社三十四銀行ハ本店ヲ大阪ニ支店ヲ臺北、瀋南ノ二箇所ニ置キ  
 益金以下ハ本島各支店ニ於ケル計算ニシテ大正五年以後ノ「資本金」ハ

總表 (四)

純益金	出入金額		指 數			
	入 金	出 金	積立金	純益金	出入金額	
					入金	出金
55 250	14 504 943	14 497 272	100	100	100	100
97 400	105 845 623	105 770 674	306	176	730	730
74 800	103 907 525	103 828 952	365	135	716	716
120 000	99 933 500	99 837 875	413	228	689	689
87 850	120 974 865	120 968 000	305	159	834	834
95 350	150 550 233	150 330 222	513	173	1 038	1 037
237 714	250 199 242	249 990 601	767	430	1 725	1 724
75 631	82 615 443	82 622 596	100	100	100	100
82 771	93 027 608	92 969 952	110	109	113	112
99 237	135 927 714	135 899 770	132	131	165	164
128 093	193 377 907	193 023 063	166	163	234	234
253 476	294 814 205	294 351 907	206	407	357	356
12 270	28 723 024	28 702 211	100	100	100	100
50 683	77 803 717	77 649 548	500	413	271	271
133 608	167 190 459	166 849 915	2 080	1 089	582	581

大正四年以前ニ係ル「資本金」及「積立金」ハ孰モ本店ト共通ナレドモ「純  
 支店運轉資金」ヲ掲上セリ

銀行

年	送金		代送 常所	
	振出	受入		
明治	31.....	4 817 299	4 098 700	371 098
	36.....	25 084 590	22 701 408	8 428 705
	41.....	84 026 370	68 873 308	32 456 483
大正	2.....	179 501 276	153 359 879	122 291 837
	3.....	170 160 717	148 949 930	122 003 010
	4.....	275 530 424	200 600 010	240 388 323
	5.....	408 113 374	367 854 485	375 218 590
	6.....	467 823 222	315 595 833	410 426 987
	7.....	1 283 150 028	1 331 361 367	1 352 117 346

各銀行大正六年ノ取扱高次ノ如シ

銀行	送金	
	振出	受入
臺灣銀行	1 204 074 452	
三十四銀行	19 258 374	
嘉義銀行	11 810 787	
彰化銀行	23 768 237	
臺灣商工銀行	17 656 581	
新高銀行	8 081 597	

爲 携 (四)

取立 他所	指 數			
	送金 振出	金 受入	代金取立 常所	代金取立 他所
89 220	100	100	100	100
7 920 378	521	555	2 271	3 876
40 553 847	1 757	1 030	8 746	52 170
147 502 086	3 720	3 742	32 954	165 308
143 461 508	3 532	3 634	33 039	160 779
262 486 518	5 720	6 360	64 778	294 172
402 007 556	8 368	8 963	101 110	517 777
492 897 866	9 711	7 700	113 023	552 396
1 416 241 800	26 636	324 825	3 643 553	1 587 199

金 受入	代金取立	
	常所	他所
1 286 387 592	1 325 429 507	1 390 684 659
3 803 319	12 896 466	5 715 351
7 942 573	1 868 762	1 194 600
15 479 606	6 008 172	3 315 446
15 522 033	5 568 049	5 556 032
2 226 184	256 300	775 703

銀行

年	預入	拂戻
明治 { 31.....	?	?
36.....	02 808 902	57 173 823
41.....	282 041 879	267 010 045
大正 { 2.....	853 013 252	802 043 243
3.....	920 750 180	867 718 640
4.....	1 312 735 634	1 229 627 405
5.....	2 050 926 163	1 936 150 571
6.....	3 464 527 113	3 176 348 207
7.....	6 096 600 150	5 552 647 924

各銀行大正六年末現在次ノ如シ

銀行	公金預金	淨公金預金	定期預金	當座預金	特別當座預金
東北本店、島田各支店 出羽所及内山各支店	5 233 381	2 912 951	197 317 657	21 478 406	.....
上海、九江及漢口各支店	.....	.....	3 577 654	1 251 016	.....
福州及汕頭各支店	.....	.....	519 300	400 532	.....
廈門、香港、廣東及新加坡各支店	.....	.....	5 253 487	5 035 252	.....
スラバヤ支店	.....	.....	840 741	2 331 239	.....
倫敦支店	.....	.....	91 521	207 855	.....
三井銀行	715 567	1 114 341	707 521	1 215 673	1 214 459
嘉義銀行	531 511	336 832	237 658	621 618	1 63 333
彰化銀行	325 700	832 756	662 485	1 013 471	3 339 423
臺灣商工銀行	275 248	485 881	1 158 651	1 379 734	2 765 888
新高銀行	.....	.....	1 230 310	683 373	1 575 622
福岡銀行 薩南代理店	.....	.....	.....	.....	.....

預金 (四)

各年十二月三十一日

現在	指 數			現在
	預入	拂戻	現在	
384 404	.....	.....	.....	100
5 085 138	100	100	.....	1 085
14 431 834	440	400	.....	4 316
50 400 000	1 359	1 401	.....	15 072
62 031 541	1 432	1 517	.....	18 550
83 108 279	2 000	2 151	.....	24 853
123 775 592	3 230	3 336	.....	37 014
289 178 900	5 516	5 553	.....	86 475
453 052 226	9 563	9 712	.....	135 749

一般預金

小口當座預金	別段預金	通知預金			信託預金		預金手形		貯蓄預金		計
		普通貯金	定期預金	.....	.....	.....	.....	.....	.....		
6 703 177	59 622 255	31 021 984	88 871 755	.....	.....	.....	.....	.....	.....	.....	354 915 222
246 776	650 558	.....	.....	.....	.....	.....	.....	.....	.....	.....	5 726 013
545 625	122 547	.....	.....	.....	.....	.....	.....	.....	.....	.....	1 588 613
3 224 466	496 158	1 530 000	.....	.....	.....	.....	.....	.....	.....	.....	15 994 355
129 212	162 357	.....	.....	.....	.....	.....	.....	.....	.....	.....	3 433 491
3 855	75 404	489 193	.....	.....	.....	.....	.....	.....	.....	.....	873 231
.....	14 118	.....	.....	.....	.....	.....	.....	.....	.....	.....	3 191 977
.....	.....	.....	.....	.....	.....	.....	.....	.....	.....	.....	1 997 333
.....	.....	.....	.....	.....	.....	.....	.....	.....	.....	.....	4 591 385
.....	105 507	.....	.....	.....	.....	.....	.....	.....	.....	.....	7 639 455
.....	74 618	.....	.....	.....	.....	.....	.....	.....	.....	.....	3 563 962
.....	.....	.....	.....	.....	.....	.....	.....	.....	.....	.....	34 355

### 銀行預

年 月及種別	定期預金 (百圓=付年利)											
	臺灣銀行				三十四銀行		嘉 義 銀行	彰 化 銀行	新 高 銀行	臺灣銀行		
	臺北本店	臺南支店	基隆支店	臺中支店	臺北支店	臺南支店				臺北本店	臺南支店	
大 正	2 { 一月最高 一月最低 七月最高 七月最低 }	0.60	0.60	0.60	0.60	0.60	0.60	0.65	0.65	0.60	0.65	0.65
		0.60	0.60	0.60	0.60	0.60	0.60	0.65	0.65	0.60	0.65	0.65
	3 { 一月最高 一月最低 七月最高 七月最低 }	0.60	0.60	0.60	0.60	0.60	0.60	0.65	0.65	0.60	0.65	0.65
		0.60	0.60	0.60	0.60	0.60	0.60	0.65	0.65	0.60	0.65	0.65
	4 { 一月最高 一月最低 七月最高 七月最低 }	0.60	0.60	0.60	0.60	0.60	0.60	0.65	0.65	0.60	0.65	0.65
		0.55	0.55	0.55	0.55	0.55	0.55	0.60	0.60	0.60	0.60	0.60
	5 { 一月最高 一月最低 七月最高 七月最低 }	0.45	0.45	0.45	0.45	0.45	0.45	0.55	0.55	0.55	0.55	0.55
0.40		0.40	0.40	0.40	0.40	0.40	0.50	0.50	0.50	0.50	0.50	
6 { 一月最高 一月最低 七月最高 七月最低 }	0.45	0.45	0.45	0.45	0.45	0.45	0.55	0.55	0.55	0.55	0.55	
	0.40	0.40	0.40	0.40	0.40	0.40	0.50	0.50	0.50	0.50	0.50	
7 { 一月最高 一月最低 七月最高 七月最低 }	0.55	0.55	0.55	0.55	0.55	0.55	0.60	0.60	0.60	0.60	0.60	
	0.50	0.50	0.50	0.50	0.50	0.50	0.55	0.55	0.55	0.55	0.55	

### 金 利 子

年 月及種別	當座預金 (百圓=付日步)											特別當座預金 (百圓=付日步)										
	臺灣銀行				三十四銀行		嘉 義 銀行	彰 化 銀行	新 高 銀行	臺灣銀行		三十四銀行		嘉 義 銀行	彰 化 銀行	新 高 銀行	臺灣銀行					
	臺北本店	臺南支店	基隆支店	臺中支店	臺北支店	臺南支店				臺北本店	臺南支店	臺北支店	臺南支店				臺北支店	臺南支店	臺北支店	臺南支店	臺北支店	臺南支店
大 正	2 { 一月最高 一月最低 七月最高 七月最低 }	9	9	9	9	9	9	11	15	11	10	10	11	10	11	15	11	10	10			
		9	9	9	9	9	9	11	15	11	10	10	11	10	11	15	11	10	10			
	3 { 一月最高 一月最低 七月最高 七月最低 }	9	9	9	9	9	9	11	11	11	11	10	10	11	10	11	11	10	10			
		7	7	7	7	7	7	9	9	9	9	10	10	11	10	11	11	10	10			
	4 { 一月最高 一月最低 七月最高 七月最低 }	6	6	6	6	6	6	8	8	8	8	10	10	11	10	11	11	10	10			
		6	6	6	6	6	6	8	8	8	8	10	10	11	10	11	11	10	10			
	5 { 一月最高 一月最低 七月最高 七月最低 }	8	8	8	8	8	8	8	8	8	8	12	12	13	12	13	13	12	12			
8		8	8	8	8	8	8	8	8	8	12	12	13	12	13	13	12	12				



(144)

銀行

年	貸付	返済
明治 32	5 210 831	2 270 851
37	45 831 828	36 701 069
42	208 374 126	178 917 836
大正 3	475 047 538	412 283 351
4	712 578 086	592 478 090
5	1 121 882 506	944 932 256
6	2 036 189 141	1 608 315 722
7	3 344 117 698	2 867 298 512

各銀行大正五年末現在次ノ如シ

銀行	政府貸上金	貸付金	當座預金貸越	割引手形
臺北本店、島内各支店、出張所及内地各支店	3 105 700	58 569 874	9 945 617	130 888 740
上海、九江及漢口各支店		384 037	2 447 911	500 257
福州及汕頭各支店			960 743	1 234 268
廈門、香港廣東及新嘉坡各支店		1 221 802	4 587 541	3 197 796
スラバヤ支店			3 870 370	510 482
倫敦支店			382 172	288 000
三 義 四 銀行			120 361	675 102
十 義 化 銀行			180 541	252 228
湖 南 工 銀行			535 503	205 226
湖 南 工 銀行			173 057	586 155
湖 南 工 銀行			160 990	164 594

(145)

貸出金 (圓)

現在	指 數		現在
	貸付	返済	
2 039 080	100	100	100
0 130 765	878	1 610	311
29 056 789	3 996	7 349	1 009
63 884 179	9 114	18 088	2 156
120 100 596	13 653	25 993	4 085
176 050 340	21 495	41 456	6 010
369 873 410	39 012	73 105	12 581
476 819 186	39 053	125 792	16 218

荷付爲換手形	利付爲換手形	買入爲換	證書貸付	手形貸付	計
3 907 355	59 407 934	49 257 344			315 167 566
	236 007	6 790 956			10 348 163
	6 600	366 703			2 568 309
	1 708 542	20 343 127			31 058 217
	2 963 034	12 295 349			19 645 803
	343 161	157 973			1 171 306
40 420			141 500	3 059 709	4 037 152
			34 254	1 072 552	2 448 674
			207 416	4 050 533	5 598 749
8 174			617 041	5 885 084	7 249 511
10 893			9 060	2 973 954	3 319 431

銀行貸出

年	月及種別	臺灣銀行			
		臺北本店	臺南支店	基隆支店	臺中支店
大正	3 { 一月 { 最高.....	28	28	28	28
		22	24	24	24
	七月 { 最高.....	27	28	28	28
		22	24	24	24
	4 { 一月 { 最高.....	27	28	28	28
		22	24	24	24
	七月 { 最高.....	27	27	27	27
		22	22	22	22
	5 { 一月 { 最高.....	25	25	25	25
		17	17	17	17
	七月 { 最高.....	25	25	25	25
		16	16	16	16
	6 { 一月 { 最高.....	25	25	25	25
		16	16	16	16
七月 { 最高.....	27	27	27	27	
	15	15	15	15	
7 { 一月 { 最高.....	23	23	23	23	
	15	15	15	15	
七月 { 最高.....	23	23	23	23	
	15	15	15	15	

金利子 (百圓=付日歩)

三十四銀行		嘉義銀行	彰化銀行	臺灣商工銀行	
臺北支店	臺南支店			臺北本店	臺南支店
30	30	45	42	38	35
27	27	25	25	25	30
30	30	45	42	38	35
27	27	25	25	25	30
53	.....	45	40	38	35
27	.....	25	25	25	30
27	.....	45	40	38	34
26	.....	25	25	25	30
28	.....	40	38	38	35
25	.....	25	25	24	30
28	.....	40	38	37	35
25	.....	25	25	30	30
28	.....	40	35	35	30
25	.....	25	25	35	30
25	.....	40	32	35	35
22	.....	25	23	25	30
22	.....	38	30	30	30
17	.....	23	17	25	28
21	.....	38	30	30	33
16	.....	23	20	25	30

市場金利 (各月平均月利)

年	種別	地名						
		濰北	濰中	濰南	濰東	濰宮		
大正	3 { 抵當附	內地(最高)	0.50	0.20	0.50	0.83	.....	
		人間(最低)	0.31	0.23	0.28	0.28	.....	
		本島(最高)	0.25	0.22	0.21	.....	.....	
		人間(最高)	0.15	0.19	0.15	0.30	.....	
		無抵當	內地(最高)	0.50	0.29	0.60	0.35	0.25
		人間(最低)	0.30	0.26	0.31	0.32	0.15	
	4 { 抵當附	本島(最高)	0.30	0.27	0.25	.....	.....	
		人間(最低)	0.20	0.23	0.15	0.30	0.15	
		無抵當	內地(最高)	0.50	0.25	0.50	0.35	.....
		人間(最低)	0.30	0.22	0.30	0.30	.....	
		本島(最高)	0.25	0.23	0.20	.....	.....	
		人間(最高)	0.15	0.20	0.15	0.30	.....	
	5 { 抵當附	無抵當	內地(最高)	0.50	0.60	0.40	0.25	.....
		人間(最低)	0.30	0.28	0.32	0.30	0.15	
		本島(最高)	0.31	0.28	0.26	0.30	0.25	
		人間(最低)	0.20	0.25	0.15	0.30	0.15	
		無抵當	內地(最高)	0.50	0.25	0.52	0.35	.....
		人間(最低)	0.30	0.23	0.30	0.30	.....	
	6 { 抵當附	本島(最高)	0.25	0.23	0.30	.....	.....	
		人間(最高)	0.15	0.20	0.15	0.30	.....	
		無抵當	內地(最高)	0.50	0.28	0.55	0.40	0.25
人間(最低)		0.30	0.30	0.33	0.33	0.20		
本島(最高)		0.30	0.28	0.35	0.30	0.18		
人間(最低)		0.20	0.25	0.18	0.30	0.16		
7 { 抵當附	無抵當	內地(最高)	0.50	0.24	0.50	0.35	.....	
	人間(最低)	0.30	0.22	0.30	0.30	.....		
	本島(最高)	0.23	0.22	0.30	0.30	.....		
	人間(最高)	0.14	0.19	0.15	0.30	.....		
	無抵當	內地(最高)	0.50	0.27	0.53	0.40	0.50	
	人間(最低)	0.30	0.27	0.20	0.35	0.25		
7 { 抵當附	本島(最高)	0.23	0.27	0.35	0.30	0.20		
	人間(最低)	0.16	0.24	0.18	0.30	0.15		
	無抵當	內地(最高)	0.50	0.23	0.38	0.35	.....	
	人間(最低)	0.30	0.20	0.16	0.30	.....		
	本島(最高)	0.20	0.20	0.25	0.30	.....		
	人間(最高)	0.14	0.18	0.11	0.28	.....		
7 { 無抵當	無抵當	內地(最高)	0.50	0.43	0.40	0.25	.....	
	人間(最低)	0.30	0.25	0.21	0.35	0.15		
	本島(最高)	0.20	0.25	0.30	0.30	.....		
	人間(最低)	0.15	0.23	0.14	0.23	0.20		

第二一 物價

內地產重要品平均相場 大正七年

種別	單位	地名				
		濰北	濰中	濰南	濰東	濰宮
米(白米)	一石	39.55	40.04	42.64	44.18	40.12
大豆	一石	23.96	25.08	28.56	30.00	25.75
小推	一石	24.03	20.83	28.42	31.00	32.00
雜糧	十貫目	150.42	117.50	154.17	130.00	120.00
茶	百斤	87.08	93.33	83.90	105.00	100.00
小麥	一袋	5.58	5.34	5.57	5.90	6.15
油	一石	50.00	45.00	45.00	60.00	62.00
味噌	一石	6.00	.....	.....	8.50	8.10
鹽	一石	0.00	.....	.....	8.20	8.10
鹽	一石	20.00	21.00	.....	21.50	27.00
籬	一石	93.00	94.33	93.82	92.50	100.00
白砂	百斤	27.01	28.00	.....	28.00	31.00
清酒	一箱	26.45	24.00	23.75	27.25	24.18
白金	一樽	40.73	38.33	40.42	42.00	.....
白金	一反	14.0	14.70	16.00	18.00	.....
白木綿	一反	3.00	1.30	3.22	2.88	1.70
白木綿	一反	1.20	1.30	2.38	1.30	1.53
縮染	一反	6.50	7.00	.....	7.00	.....
半紙	一反	9.50	9.50	9.50	10.75	11.75
半紙	一反	5.00	5.00	5.30	6.50	6.33
セメント	一樽	9.00	.....	8.50	10.25	11.50
杉材	一才	0.19	0.19	.....	0.28	0.25
杉材	一才	0.14	0.14	0.25	0.20	0.22
杉板	一坪	2.40	2.33	2.50	3.00	2.80
杉板	一坪	2.96	2.83	3.30	3.70	3.70

(150)

本島産重要品平均相場 大正七年

種 別	單位	地 名				
		臺北	臺中	臺南	臺東	媽宮
米 (玄米)	一石	24.98	25.54	24.88	25.33	25.72
花生	"	7.08	8.10	7.21	7.00	6.53
胡椒	"	26.02	25.88	24.78	20.00	.....
甘 薯	赤	2.32	2.74	2.19	.....	.....
	白	2.08	.....	.....	1.05	2.20
生 龍 眼	"	0.17	4.50	4.00	5.00	.....
紫 麵	麥製	13.75	12.17	15.58	14.00	15.78
	米製	14.13	14.04	14.42	18.50	15.20
牛 肉	水牛	15.14	15.76	.....	.....	.....
	黄牛	26.67	.....	30.08	35.00	31.25
豚 肉	"	40.13	39.42	36.42	38.00	40.75
食 鳥	鷄	44.08	45.33	70.50	75.00	30.25
	家鴨	33.42	34.75	70.42	70.00	.....
生 卵	鷄	2.88	3.02	2.76	4.00	2.25
	家鴨	3.08	2.88	2.94	3.40	.....
酒 (米製)	百斤	11.98	11.00	16.50	14.25	10.25
花生油	"	33.92	35.00	33.25	.....	30.50
胡椒油	"	40.88	36.00	34.00	.....	37.50
苧 麻	四尺	.....	28.58	38.53	35.00	41.25
	五尺	32.50	33.03	40.17	38.00	45.50
黄 麻	粗麻	12.01	10.17	12.46	12.50	9.00
	幼麻	13.30	13.03	13.96	19.00	15.25
竹 紙 (大 粗)	"	0.83	4.50	6.32	.....	.....
蓬 草 (丸)	"	55.33	.....	59.88	30.00	.....
木 炭	"	1.99	2.68	2.72	1.80	3.20
薪	"	1.03	0.66	0.85	0.50	1.28

(151)

外國産重要品平均相場 大正七年

種 別	單位	地 名		
		臺北	臺中	臺南
金 針 菜	百斤	40.08	44.00	39.08
木 耳	"	112.50	110.67	116.58
コンデンスド、ミルク	一打	5.90	6.00	6.15
石 油	一箱	9.00	9.40	9.03
茶 油	百斤	38.83	38.00	41.83
桐 油	"	34.96	34.36	38.33
生 金 布	一反	11.80	17.50	.....
綢 金 布	"	16.00	19.00	.....
綿 織 子	一碼	1.30	0.93	.....
吳 呂	一反 (六十碼)	80.00	85.00	.....
苧 麻 布	百丈	30.00	39.00	33.50
苧 麻 綿 布	"	.....	50.00	.....
黄 麻 布	一反	16.00	15.00	18.00
鳳梨 布	百丈	.....	68.00	75.00
ガ ン ニ 襪	百枚	55.00	.....	57.50
粗 唐 紙	一擔	9.17	.....	13.20
禮拜 用 紙 箱	一合	4.50	4.00	4.00
鐵 板	百斤	37.80	35.33	40.33
杉 材 (丸 太)	一本	水二尺 木口四寸 1.22	水六尺 木口五寸 2.00	水二尺 木口三寸五分 1.24

(152)

第二二 外國  
輸 出 入

年	輸 出	輸 入	計
明治 29.....	11 395 680	8 631 002	20 026 682
34.....	9 234 097	12 809 795	21 043 892
39.....	9 779 084	12 737 460	22 516 544
44.....	13 175 590	19 555 017	32 730 607
大正 3.....	12 982 314	13 013 937	25 996 251
4.....	15 430 278	12 781 778	28 212 056
5.....	31 652 474	15 430 037	47 082 511
6.....	40 215 791	21 099 376	61 315 167
7.....	33 394 008	33 551 513	66 945 521

## 輸出入貨幣及

年	輸 出	輸 入
明治 29.....	211 277	5 401 407
34.....	1 505 290	933 597
39.....	2 188 312	24 528
44.....	12 951	7 303
大正 3.....	7 750	70 042
4.....	238 686	79 229
5.....	1 123 826	11 591
6.....	134 172	5 513
7.....		17 536

買 易  
品 價 額 (圓)

(153)

輸入超過 (1)輸出超過	輸出入計指數	船 用 品
(1) 2 704 678	100	0 546
4 575 608	105	04 703
2 953 376	112	148 848
6 579 457	102	115 947
31 623	130	159 207
(1) 2 648 500	141	196 590
(1) 16 222 437	235	318 338
(1) 19 116 415	306	448 012
160 505	334	792 003

## 金銀地金價額 (圓)

計	輸入超過 (1)輸出超過	輸出入計指數
5 612 684	5 190 130	100
2 438 857	(1) 571 723	43
2 212 640	(1) 2 163 984	39
20 344	(1) 5 558	0
77 792	62 292	1
317 915	(1) 159 457	6
1 135 417	(1) 112 235	20
139 695	(1) 128 659	2
17 536	17 536	31

(154)

## 港別輸出

年	淡水	安平	基隆	打狗	舊港	後壠	
明治	29...	7 815 033	2 315 019	16 522	251 043	136 358	.....
	34...	4 603 990	1 422 451	202 024	147 162	98 200	101 183
	39...	5 123 353	757 254	3 010 653	50 078	201 012	98 516
	44...	5 847 743	505 729	5 377 245	973 144	133 891	91 752
大正	3...	8 263 367	345 814	3 767 741	110 576	149 781	151 113
	4...	7 723 046	282 127	6 248 283	627 407	88 192	170 663
	5...	6 878 142	429 784	11 076 181	12 639 514	81 761	166 094
	6...	5 570 669	386 445	16 970 943	16 664 731	153 253	163 716
	7...	9 686 850	459 153	15 124 140	7 392 431	199 972	114 762

## 港別輸入

年	淡水	安平	基隆	打狗	舊港	後壠	
明治	29...	4 879 453	2 357 632	203 783	431 425	170 117	.....
	34...	7 250 193	1 753 034	1 537 630	572 899	152 751	85 065
	39...	3 303 280	2 137 939	919 519	351 930	153 081	76 235
	44...	6 586 215	1 760 501	2 330 509	7 861 261	140 592	135 996
大正	3...	5 152 353	823 347	3 904 092	2 206 316	170 502	244 354
	4...	4 532 355	767 576	4 145 310	2 530 452	75 386	237 352
	5...	4 145 036	761 733	6 546 276	3 273 850	63 840	202 036
	6...	2 724 532	551 537	10 095 343	7 038 437	102 166	150 372
	7...	3 269 037	945 344	18 192 561	10 133 251	171 312	137 057

(155)

## 品價額(圓)

梧棲 (雲林)	鹿港	下湖口 (北港)	東石港	媽宮	東港	計	指數
.....	800 505	.....	.....	.....	.....	11 395 630	100
545 333	372 657	214 645	273 175	137 716	115 552	8 234 007	72
140 870	237 533	26 008	84 355	37 988	16 850	9 779 084	86
4 631	87 600	.....	107 101	111 23	35 631	13 175 590	116
5 830	95 020	.....	37 473	42 595	8 034	12 932 314	114
50 924	153 223	.....	51 957	23 678	10 773	15 430 278	136
62 055	204 439	.....	75 542	34 243	4 074	31 652 474	278
10 038	175 439	.....	93 362	21 554	1 031	40 215 791	353
9 592	223 636	.....	126 934	51 527	.....	33 394 003	293

## 品價額(圓)

梧棲 (雲林)	鹿港	下湖口 (北港)	東石港	媽宮	東港	計	指數
.....	533 542	.....	.....	.....	.....	8 631 002	100
254 230	474 063	140 900	215 379	137 359	130 076	12 809 795	143
165 769	311 735	40 640	100 427	54 198	57 657	12 737 460	148
193 426	200 623	.....	132 350	29 301	74 678	19 555 047	227
98 503	170 106	.....	150 244	61 942	32 278	13 013 937	151
74 626	174 935	.....	130 390	38 928	24 462	12 731 773	143
98 854	174 824	.....	121 313	22 746	13 919	15 430 937	179
94 417	179 456	.....	168 073	19 738	5 205	21 039 376	244
103 898	263 134	.....	193 213	134 026	.....	33 554 513	389

(156)

國別輸出

年	支那	關東州	香港	英領印度及 海峽殖民地	蘭領印度
明治					
29.....	8 075 575	.....	2 454 100	.....	.....
34.....	6 483 722	.....	1 181 835	.....	.....
39.....	4 916 903	13 500	1 770 205	.....	22 501
44.....	3 000 730	257 953	308 153	89 519	6
大正					
3.....	3 489 346	3 494	391 951	123 870	1 346 034
4.....	4 994 324	20 654	583 748	273 099	1 968 378
5.....	10 389 193	165 917	1 737 804	380 055	1 611 906
6.....	14 399 203	1 487 155	1 428 891	623 833	2 276 855
7.....	14 638 207	1 025 431	1 783 733	93 650	2 217 593

國別輸入

年	支那	關東州	香港	韓國	英領印度及 海峽殖民地
明治					
29.....	4 094 390	.....	200 614	42 421	604 957
34.....	5 050 168	.....	553 792	17 813	501 955
39.....	6 163 824	43	128 263	46 702	2 070 761
44.....	5 859 954	380 147	215 044	.....	1 400 142
大正					
3.....	7 306 887	162 927	48 105	.....	1 050 005
4.....	7 662 790	296 593	20 688	.....	1 606 408
5.....	7 328 862	862 430	26 292	.....	2 620 154
6.....	9 397 915	872 136	61 890	.....	3 976 397
7.....	15 959 987	2 179 360	59 725	.....	4 327 523

年	佛蘭西	獨逸	白耳義	澳匈國	土耳其
明治					
29.....	7 769	223 224	3 352	605	.....
34.....	4 923	126 634	9 800	6 459	692
39.....	17 885	180 094	56 337	17 740	399 763
44.....	21 950	2 756 652	44 410	9 179	293 627
大正					
3.....	10 549	523 000	9 780	8 163	179 648
4.....	13 484	105 806	799	3 305	32 636
5.....	13 686	47 820	583	289	98
6.....	14 451	11 953	.....	.....	1 106
7.....	22 040	4 701	.....	.....	.....

(157)

品價額 (圓)

英吉利	佛蘭西	獨逸	北米合衆國	濠太刺利	其ノ他	計
.....	.....	.....	265 122	.....	814	11 395 080
.....	.....	.....	508 540	.....	.....	8 234 097
403,292	208	89	2 576 406	400	45 520	9 779 084
046 071	408 519	1 645 754	6 005 234	11 369	82 232	13 175 590
041 800	393 172	923 975	5 000 246	46 002	30 714	12 982 314
931 763	338 308	.....	6 189 944	60 691	68 769	15 430 278
781 413	227 565	.....	7 537 406	5 280 125	3 490 940	31 052 474
750 087	89 054	.....	5 528 317	1 005 974	5 912 422	40 215 791
639 760	201 449	.....	7 722 316	5 378	2 061 386	33 894 008

品價額 (圓)

佛領印度	蘭領印度	露領亞細亞	比律賓諸島	暹羅	英吉利
442 536	.....	40 697	17 751	63 074	1 146 323
55 816	243 354	33 431	10 218	6 471	2 109 443
69 031	146 424	5	5 115	68 877	1 588 708
424 163	199 822	.....	6 084	96 700	4 486 225
157 789	370 740	.....	5 108	68 050	1 278 026
46 022	170 206	2 414	13 598	84 230	7 11 949
112 471	226 725	.....	30 387	98 008	1 233 734
858 782	346 083	.....	5 759	223 075	1 077 670
2 942 326	2 188 270	.....	16 479	330 235	886 555

和蘭	北米合衆國	濠太刺利	布哇	其ノ他	計
326	594 390	58 693	.....	994 875	8 631 002
1 633	1 515 507	111 267	.....	1 844 449	12 803 795
14 465	879 177	71 702	.....	802 434	12 737 400
59 218	1 732 172	41 823	756 203	711 518	19 555 047
8 098	800 494	24 756	39 562	953 156	13 013 937
2 644	761 518	11 172	5 331	1 139 403	12 781 778
1 410	700 928	8 720	2 063	2 055 370	15 430 037
570	2 147 815	23 179	51 362	2 029 257	21 099 370
16 076	2 301 825	25 798	804	2 292 748	33 554 513

## 輸出貨幣及紙幣並金銀地金價額 (圓)

年	硬貨及地金			紙幣	合計	指數
	金	銀	計			
明治 29.....	5 618	205 659	211 277	1 866 300	2 077 577	100
34.....	600	1 504 690	1 505 290	200 079	1 705 369	82
39.....	60 400	2 127 912	2 188 312	1 176	2 189 487	105
44.....		12 951	12 051	1 443	14 394	1
大正 3.....		7 750	7 750		7 750	0
4.....		238 680	238 680		238 680	11
5.....	84 110	1 039 716	1 123 826	6 001	1 129 827	54
6.....	68 427	75 745	134 172		134 172	6
7.....				1 000	1 000	48

## 輸入貨幣及紙幣並金銀地金價額 (圓)

年	硬貨及地金			紙幣	合計	指數
	金	銀	計			
明治 29.....	7 507	5 393 900	5 401 407	13 100	5 414 507	100
34.....	5 764	927 803	933 567	236 663	1 170 236	22
39.....		24 328	24 328	13 610	37 938	1
44.....	400	6 993	7 393	50 000	57 393	1
大正 3.....	11 570	58 472	70 042	10 375	80 417	1
4.....	1 305	77 834	79 229		79 229	1
5.....	1 336	10 253	11 591	13 626	25 217	0
6.....	4 097	1 416	5 513	64 395	69 908	1
7.....	17 331	205	17 536	57 936	75 472	1

## 輸出有稅品及無稅品價額 (圓)

年	有稅品	無稅品	計	百分比	
				有稅品	無稅品
明治 29.....	9 734 290	1 661 390	11 395 680	85.4	14.6
34.....	7 021 627	1 212 470	8 234 097	85.3	14.7
39.....	6 868 740	2 910 344	9 779 084	70.2	29.8
44.....		13 175 590	13 175 590		100.0
大正 3.....		12 982 314	12 982 314		100.0
4.....		15 430 278	15 430 278		100.0
5.....		31 652 474	31 652 474		100.0
6.....		40 215 791	40 215 791		100.0
7.....		33 394 008	33 394 008		100.0

## 輸入有稅品及無稅品價額 (圓)

年	有稅品	無稅品	計	百分比	
				有稅品	無稅品
明治 29.....	7 195 694	1 435 307	8 631 001	83.4	16.6
31.....	9 915 203	2 894 502	12 809 705	77.4	22.6
39.....	7 317 488	5 419 972	12 737 460	57.4	42.6
44.....	14 818 873	4 736 174	19 555 047	75.8	24.2
大正 3.....	7 347 709	5 666 228	13 013 937	56.5	43.5
4.....	5 783 853	6 097 925	11 881 778	48.3	51.7
5.....	5 996 898	9 433 130	15 430 028	38.9	61.1
6.....	3 932 320	12 167 056	16 099 376	24.3	75.7
7.....	16 144 185	17 410 328	33 554 513	48.1	51.8



(100)

關稅、噸稅及諸收入 (圓)

年	輸出稅	輸入稅	噸稅	諸收入	計	指數
29.....	289 033	469 374	.....	27 809	786 216	100
34.....	342 508	1 235 700	12 475	26 159	1 616 822	206
39.....	324 650	1 357 831	17 593	11 530	1 711 604	218
44.....	.....	2 693 903	30 226	20 908	2 745 102	349
3.....	.....	1 709 035	27 455	13 948	1 751 038	223
4.....	.....	1 353 575	22 559	15 504	1 391 638	177
5.....	.....	1 282 074	21 039	20 290	1 323 403	168
6.....	.....	1 433 076	23 001	23 499	1 480 476	188
7.....	.....	2 034 664	23 455	33 462	2 691 571	342

[輸出稅]ハ明治四十三年十一月ヨリ之ヲ廢止ス

外國貿易ニ關スル出港船舶

年	汽船		帆船		計		指數	
	隻數	噸數	隻數	噸數	隻數	噸數	隻數	噸數
29.....	196	145 391	4 321	72 820	4 517	218 217	100	100
34.....	142	123 817	1 920	60 399	2 063	184 216	46	84
39.....	211	282 346	1 261	45 205	1 472	327 551	33	150
44.....	387	707 622	1 024	33 916	1 411	740 938	31	310
3.....	372	642 919	963	33 200	1 335	676 119	30	310
4.....	425	619 020	894	32 634	1 319	651 654	29	299
5.....	453	622 963	1 067	39 639	1 525	662 602	34	304
6.....	561	639 660	1 157	50 941	1 718	740 601	38	339
7.....	532	762 445	1 613	76 110	2 145	838 555	47	384

外國貿易ニ關スル入港船舶

年	汽船		帆船		計		指數	
	隻數	噸數	隻數	噸數	隻數	噸數	隻數	噸數
29.....	203	148 496	4 455	77 035	4 658	225 531	100	100
34.....	141	127 821	1 956	62 180	2 097	190 001	45	84
39.....	213	236 491	1 267	41 594	1 480	331 085	32	147
44.....	423	780 916	996	32 959	1 419	813 875	30	361
3.....	393	679 260	976	33 680	1 369	712 940	29	316
4.....	448	657 419	925	33 655	1 373	691 074	29	306
5.....	503	698 064	1 067	40 176	1 570	738 240	34	327
6.....	617	769 200	1 150	49 652	1 767	818 852	38	363
7.....	575	823 945	1 651	77 934	2 226	901 879	48	400

第二三 内地貿易

(101)

臺灣内地間移出入價額 (圓)

年	移出	移入	計	移入超過 (出)ハ移 (出)超過	移出入 計指數
30.....	2 104 648	3 723 722	5 828 370	1 619 074	100
35.....	7 407 498	9 235 290	16 642 788	1 827 792	286
40.....	17 634 673	19 750 445	37 385 118	2 115 772	361
1.....	47 831 451	43 325 290	91 156 741	(1) 4 506 161	1 564
3.....	45 738 116	39 898 669	85 636 685	(1) 5 830 547	1 409
4.....	60 192 896	40 627 860	100 820 756	(1) 19 565 036	1 730
5.....	80 695 474	49 591 563	130 287 037	(1) 31 103 911	2 235
6.....	105 587 942	67 787 985	173 375 927	(1) 37 799 957	2 959
7.....	105 962 253	70 664 817	176 627 070	(1) 35 297 436	30 305

本表以下内地貿易中大正元年以後ハ朝鮮貿易ヲ合算ス

臺灣内地間移出入金銀貨地金及紙幣價額 (圓)

年	移出	移入	計	移入超過 (出)ハ移 (出)超過	移出入 計指數
31.....	179 816	6 116 000	6 295 816	5 936 184	100
36.....	1 359 637	2 895 091	4 254 728	1 535 454	68
41.....	1 701 347	649 300	2 350 647	(1) 1 052 047	37
2.....	943 704	1 018 343	1 962 047	74 639	31
3.....	1 556 066	702 542	2 258 608	(1) 853 524	36
4.....	2 474 609	820 412	3 301 021	(1) 1 648 197	52
5.....	1 636 962	1 394 968	3 031 930	(1) 241 994	48
6.....	1 719 019	1 172 846	2 891 865	(1) 546 203	45
7.....	773 347	2 226 847	3 000 194	1 453 500	48

臺灣內地間移

年	基隆	淡水	安平	打狗	媽宮	東港	布袋嘴
明治	30...	871 493	39 185	286 894	907 106	.....	.....
	35...	3 999 618	30 847	1 000 126	1 775 468	1 539	.....
	40...	0 584 627	102 148	2 684 378	8 248 781	14 739	.....
大正	1...	13 470 342	.....	724 289	33 130 504	49 943	307 090 43 448
	3...	15 890 715	.....	1 372 062	26 538 461	26 056	1 661 394 143 305
	4...	22 515 155	.....	1 715 631	34 745 083	34 437	957 409 90 017
	5...	27 375 367	.....	1 235 499	49 994 720	42 762	1 785 350 164 350
	6...	37 275 101	.....	1 366 724	65 574 687	71 791	983 830 90 752
	7...	45 321 448	.....	643 566	59 243 440	144 539	..... 138 115

臺灣內地間移

年	一月	二月	三月	四月	五月	六月	
明治	30...	14 080	206 751	204 544	199 284	235 824	366 385
	35...	276 290	370 942	962 904	897 319	1 006 209	594 368
	40...	1 853 851	1 963 456	2 082 476	2 309 904	1 627 459	770 150
大正	1...	3 522 521	7 250 094	8 935 668	8 194 342	4 577 616	2 080 204
	3...	6 458 313	7 439 812	8 763 850	5 748 902	3 749 740	2 822 413
	4...	7 069 508	7 727 499	10 387 608	7 649 458	5 323 249	4 076 701
	5...	12 116 288	10 664 822	13 000 994	9 124 020	8 210 032	3 750 440
	6...	12 539 142	14 570 684	14 066 264	11 826 816	10 549 276	7 249 186
	7...	11 252 162	11 037 579	14 378 003	14 347 005	13 526 821	4 280 239
	百二十 分比例	12.9	12.5	10.3	16.2	15.8	4.9

出品價額ノ一 (港別、圓)

北門嶼	蘇灣	計	指數	百分比例							
				基隆	淡水	安平	打狗	媽宮	東港	布袋	北門嶼
.....	.....	2 104 048	100	41.4	1.0	13.6	43.1	.....	.....	.....	.....
.....	.....	7 407 498	352	51.0	0.4	21.6	24.0	0.0	.....	.....	.....
.....	.....	17 634 673	838	37.9	0.6	15.2	46.8	0.1	.....	.....	.....
36 835	.....	47 831 451	2 273	28.2	.....	1.5	69.2	0.1	0.8	0.1	0.1
97 125	.....	45 738 116	2 173	34.8	.....	3.0	58.0	0.1	3.0	0.3	0.2
135 164	.....	60 192 896	2 860	37.4	.....	2.9	57.7	0.1	1.6	0.1	0.2
97 420	.....	80 695 474	3 834	33.9	.....	1.5	62.1	0.1	2.1	0.2	0.1
129 997	89 000	105 587 942	5 017	35.3	.....	1.3	62.2	0.1	0.9	0.1	0.1
49 395	60 000	105 600 503	5 017	42.9	.....	0.7	56.1	0.1	.....	0.1	0.0

出品價額ノ二 (月別、圓)

七月	八月	九月	十月	十一月	十二月	計
134 318	257 969	115 367	119 834	149 123	101 169	2 104 048
903 222	591 496	594 317	426 395	277 912	536 124	7 407 498
1 203 179	1 703 454	1 264 025	814 172	842 857	1 139 090	17 634 673
3 078 439	4 181 759	1 671 151	1 185 733	1 057 403	2 090 518	47 831 451
2 470 160	1 911 004	1 789 671	1 106 483	1 133 818	2 343 950	45 738 116
2 515 046	2 065 059	1 929 745	2 083 419	2 279 117	7 036 487	60 192 896
2 686 757	3 089 092	2 510 845	2 905 759	2 431 547	10 204 828	80 695 474
7 124 474	6 596 041	5 209 745	4 441 605	3 366 839	3 017 820	105 587 942
4 708 592	5 895 412	7 761 013	8 065 262	4 734 609	5 974 866	105 962 253
5.8	6.7	8.7	9.1	5.4	6.7	120.0

(104)

## 臺灣內地間移

年	基隆	淡水	安平	打狗	媽宮
明治					
30.....	3 560 638	163 084			
35.....	6 803 555	55 397	1 748 403	389 129	148 810
40.....	12 040 878	139 062	1 480 998	2 311 518	227 989
大正					
1.....	26 729 863		8 447 348	7 781 766	366 818
3.....	27 284 114		6 372 986	5 851 010	389 859
4.....	27 357 082		5 903 155	7 000 142	367 481
5.....	33 566 126	1 331	6 285 393	9 352 831	385 882
6.....	46 043 445		4 076 728	15 478 747	389 065
7.....	51 591 423	1 058	3 340 550	15 436 777	294 114

## 臺灣內地間移

年	一月	二月	三月	四月	五月	六月
明治						
30.....	?	?	?	420 468	703 852	449 400
35.....	498 228	539 767	1 037 597	752 930	815 407	797 826
40.....	1 597 527	1 103 504	1 642 381	1 726 521	1 806 720	1 765 992
大正						
1.....	2 813 581	3 506 619	4 151 327	3 665 606	4 188 617	3 551 081
3.....	3 900 561	3 671 344	3 863 191	3 787 255	3 408 880	2 754 155
4.....	3 298 954	3 051 058	4 014 979	3 907 293	3 575 354	2 958 609
5.....	3 875 910	4 294 084	5 354 502	4 231 250	3 995 200	3 160 757
6.....	3 875 170	4 613 549	6 247 280	6 209 315	5 361 572	4 559 281
7.....	6 653 000	5 805 119	6 526 749	7 414 411	6 432 678	4 466 180
百二十 分比例	11.3	9.8	11.1	12.6	10.9	7.5

(105)

## 入品價額ノ一 (港別、圓)

計	指數	百分比				
		基隆	淡水	安平	打狗	媽宮
3 723 722	100	95.0	4.4			
9 235 200	248	74.7	0.6	18.0	4.2	1.0
19 750 445	530	64.0	0.7	22.4	11.7	1.2
43 325 200	1 163	61.7		19.5	18.0	0.8
39 898 569	1 071	68.3		16.0	14.7	1.0
40 627 860	1 091	67.3		14.5	17.2	1.0
49 591 563	1 332	67.7	(0.02)	12.7	18.9	0.7
67 787 985	1 820	69.3		7.3	22.8	0.6
70 064 817	1 898	73.0	(0.002)	4.7	21.9	0.4

## 入品價額ノ二 (月別、圓)

七月	八月	九月	十月	十一月	十二月	計
164 982	429 848	245 928	340 303	601 830	367 111	3 723 722
655 523	627 732	925 402	1 054 021	802 697	683 160	9 235 200
1 572 891	1 677 083	1 553 702	1 865 069	1 614 591	1 821 458	19 750 445
2 751 233	3 372 300	2 632 551	4 293 624	3 072 880	4 424 899	43 325 200
2 329 228	2 055 789	3 815 819	3 702 529	2 994 318	3 015 491	39 898 569
2 735 831	2 951 042	2 784 087	3 475 580	3 541 640	4 282 827	40 627 860
3 385 011	2 938 045	3 956 260	4 210 208	4 542 694	5 617 636	49 591 563
5 097 854	5 436 488	6 066 301	5 676 927	7 066 950	7 574 342	67 787 985
6 879 092	3 569 143	5 599 355	5 701 621	5 512 328	6 605 146	70 064 817
10.8	6.0	9.7	9.7	9.4	11.2	120.0

臺灣內地間移出金銀貨、地金及紙幣價額 (四)

年	硬貨及地金			紙幣	合計	指數
	金	銀	計			
明治 31	55 438		55 438	124 378	170 816	100
明治 36	1 350 637		1 350 637		1 350 637	756
明治 41	1 390 430	303 020	1 694 350	6 991	1 701 347	946
大正 2	865 676	78 028	943 704		943 704	525
大正 3	1 490 746	65 320	1 556 066		1 556 066	865
大正 4	2 404 181	70 428	2 474 609		2 474 609	1 376
大正 5	1 603 014	33 048	1 636 062		1 636 062	910
大正 6	1 091 787	27 262	1 119 049		1 119 049	956
大正 7	768 073	5 274	773 347		773 347	430

臺灣內地間移入金銀貨、地金及紙幣價額 (四)

年	硬貨及地金			紙幣	合計	指數
	金	銀	計			
明治 31		1 746 000	1 746 000	4 370 000	6 116 000	100
明治 36	100 000	2 284 091	2 384 091	511 000	2 895 091	47
明治 41	180 300		180 300	460 000	640 300	11
大正 2	398 875	119 468	518 343	500 000	1 018 343	17
大正 3	78 538	129 834	208 372	404 170	612 542	11
大正 4	34 354	247 718	282 072	544 340	826 412	14
大正 5	336 227	538 611	874 838	520 130	1 394 968	23
大正 6	371 046	310 500	681 546	1 065 500	1 747 046	29
大正 7	195 553		195 553	2 031 294	2 226 847	37

內地貿易ニ關スル出港船舶

年	汽船		帆船		計		指數	
	隻數	噸數	隻數	噸數	隻數	噸數	隻數	噸數
明治 30	104	183 463			104	183 463	100	100
明治 35	322	493 531	1	884	323	494 415	311	269
明治 40	670	1 041 466			670	1 041 466	644	568
大正 1	898	1 909 165			898	1 909 165	863	1 041
大正 3	895	1 875 105	1	2	896	1 875 107	862	1 022
大正 4	908	1 862 935			908	1 862 935	873	1 015
大正 5	817	1 550 614	2	283	819	1 550 897	788	845
大正 6	774	1 376 218	8	996	782	1 377 214	958	751
大正 7	670	1 153 380	12	1 140	682	1 154 520	656	610

內地貿易ニ關スル入港船舶

年	汽船		帆船		計		指數	
	隻數	噸數	隻數	噸數	隻數	噸數	隻數	噸數
明治 30	114	184 873			114	184 873	100	100
明治 35	337	509 740			337	509 740	296	276
明治 40	682	1 059 158			682	1 059 158	598	573
大正 1	880	1 876 734	1	303	881	1 877 037	773	1 015
大正 3	880	1 845 155			880	1 845 155	772	998
大正 4	839	1 834 020	1	106	840	1 834 126	781	992
大正 5	786	1 495 806	2	252	788	1 496 058	691	809
大正 6	715	1 293 385	11	1 038	726	1 294 423	637	700
大正 7	630	1 097 493	18	1 825	648	1 099 318	568	595

(108)

第二四 道路及

年	道路					計	
	幅員及里數						
	一間未滿	二間未滿	三間未滿	四間未滿	四間以上		
明治	32.....	1 209	331	87	46	42	1 715
	37.....	1 188	884	243	90	24	2 429
	42.....	1 098	1 100	499	160	83	2 939
大正	3.....	1 132	1 115	622	132	72	3 072
	4.....	1 132	1 108	632	137	75	3 095
	5.....	1 128	1 106	635	140	78	3 087
	6.....	1 128	1 114	640	140	81	3 102
	7.....	1 128	1 115	651	140	82	3 116

本表ノ指數次ノ如シ

年	道路					計	
	幅員及里數						
	一間未滿	二間未滿	三間未滿	四間未滿	四間以上		
32.....	100	100	100	100	100	100	
明治	37.....	98	267	279	196	57	142
	42.....	91	332	574	348	198	171
	3.....	94	337	715	287	171	179
大正	4.....	94	335	726	298	179	180
	5.....	93	334	730	304	186	180
	6.....	93	337	736	304	192	181
	7.....	93	337	748	304	195	182

(109)

路 橋 梁

名年十二月三十一日

坪數	橋 梁				計	延長(哩)	坪數
	長及箇所						
	五間未滿	五間以上	二十間以上	五十間以上			
?	?	?	?	?	1 378	0 413	?
4 315 010	3 330	315	69	7	3 730	13 715	14 530
9 420 577	5 013	509	104	6	5 092	20 622	23 487
9 360 986	7 320	944	146	76	8 490	33 584	45 281
9 466 348	7 351	955	174	76	8 550	33 780	46 067
9 520 324	7 382	949	143	75	8 549	34 105	46 034
9 615 356	7 519	1 001	149	77	8 746	35 082	48 483
9 682 084	7 538	1 033	148	80	8 793	35 540	52 303

坪數	橋 梁				計	延長	坪數
	長及箇所						
	五間未滿	五間以上	二十間以上	五十間以上			
?	?	?	?	?	100	10	?
100	100	100	100	100	271	214	100
219	150	181	151	86	413	322	161
217	219	300	212	1 086	616	524	311
219	220	303	252	1 086	621	527	316
221	221	301	207	1 071	620	532	322
223	225	318	216	1 100	635	547	332
224	220	328	214	1 143	633	554	222

(170)

第二五 鐵道線路

年 度	停車場	線路延長(哩)	機關車	
明治	30.....	11	00.5	10
	35.....	48	154.9	30
	40.....	78	272.0	39
大正	1.....	85	302.6	85
	3.....	95	326.7	90
	4.....	101	326.9	98
	5.....	103	339.8	98
	6.....	106	340.8	103
	7.....	126	354.7	109

本表ノ外輕便車アリ即チ明治三十八年度及同三十九年度ニ五五八輛

鐵道

年 度	一等	二等	三等	
明治	30.....	24 112	241 030	
	35.....	44 044	4 213	950 210
	40.....	63 664	10 121	2 415 530
大正	1.....	121 904	52 270	4 561 370
	3.....	44 530	309 973	5 121 669
	4.....	36 695	305 747	5 199 824
	5.....	37 204	344 112	6 045 672
	6.....	37 809	404 003	7 103 824
	7.....	46 235	630 085	8 520 744

(171)

道 及 運 搬 具

各年度三月三十一日

運搬具			指 數	
客車	貨車	計	線路延長	運搬具
15	88	113	100	100
56	258	344	256	301
99	595	733	451	649
190	1 199	1 444	500	1 278
195	1 530	1 815	540	1 606
225	1 630	1 902	510	1 736
250	1 704	2 052	562	1 816
269	1 793	2 165	563	1 916
282	1 871	2 262	586	2 016

同四十年度ニ五九三輛アリ

乘 客

計	指 數			計
	一等	二等	三等	
205 142	100	.....	100	100
998 467	183	100	394	377
2 489 315	264	240	1 002	939
4 735 5 14	596	1 241	1 892	1 786
5 476 172	185	7 353	2 126	2 065
5 542 200	152	7 257	2 157	2 090
6 426 988	154	8 163	2 503	2 424
7 604 720	157	11 014	2 947	2 863
9 206 904	192	11 977	3 530	3 472

(172)

## 鐵 道

年 度	出		入	
	手荷物及 小荷物	大貨物	手荷物及 小荷物	
	斤	噸	斤	
明治	30.....	404 105	23 150	404 142
	35.....	738 506	234 114	738 506
	40.....	1 703 105	509 405	1 703 105
大正	1.....	5 721 536	1 118 845	5 721 536
	3.....	7 061 085	1 148 093	7 061 085
	4.....	8 028 800	1 455 157	8 028 800
	5.....	8 212 530	1 764 504	8 212 530
	6.....	9 835 144	2 257 460	9 835 144
	7.....	10 100 031	2 179 740	10 100 031

## 鐵 道 乘 客 及

年 度	乘 客	貨 物	
明治	30.....	176 145	56 440
	35.....	419 134	302 017
	40.....	1 055 728	1 268 302
大正	1.....	2 225 894	2 548 031
	3.....	2 121 830	2 598 877
	4.....	2 008 030	3 324 088
	5.....	2 433 320	3 721 037
	6.....	2 528 825	4 387 191
	7.....	3 448 609	4 560 676

(173)

## 貨 物

大貨物	指 數			
	出		入	
	手荷物及小荷物	大貨物	手荷物及小荷物	大貨物
25 743	100	100	100	100
234 114	183	1 011	183	909
509 495	421	2 459	421	2 212
1 118 845	1 416	4 832	1 410	4 346
1 148 904	1 747	4 902	1 747	4 403
1 455 157	1 087	6 284	1 087	5 653
1 764 504	2 032	7 020	2 032	6 854
2 257 463	2 433	9 740	2 433	8 769
2 179 106	2 501	942	2 501	8 465

## 貨 物 貨 金 (四)

計	指 數	百 分 比 例	
		乘 客	貨 物
232 592	100	75.7	24.3
722 051	310	58.0	42.0
2 324 031	999	45.4	54.6
4 773 928	2 052	46.6	53.4
4 720 716	2 030	44.9	55.1
5 417 724	2 320	38.6	61.4
6 154 417	2 646	39.5	60.5
7 216 016	3 102	39.2	60.8
8 018 345	3 447	43.0	57.0

(174)

私 設

年	線路延長 (哩)			乗客	
	營業線	社用線	計		
明治 {42.....	74.9	280.2	355.1	240 992	
大正 {	3.....	260.1	703.5	903.6	1 111 797
	4.....	207.2	694.1	901.3	1 142 983
	5.....	257.1	717.2	974.3	1 265 470
	6.....	300.8	624.6	1 015.4	1 685 669
	7.....	408.9	672.0	1 080.9	2 044 383

線路延長ハ年末現在ナリ

私 設

年	營業哩	臺車數	乗客	
明治 {43.....	174.7	2 056	?	
大正 {	3.....	636.2	4 811	3 601 757
	4.....	697.0	5 332	3 845 551
	5.....	675.0	5 913	4 182 193
	6.....	611.8	6 030	4 394 327
	7.....	600.6	6 167	4 585 972

大正三年以降營業哩ニハ官設軌道ヲ私人ニ貸下タルモノヲ含ム  
哩程及臺車數ハ年末現在ナリ

(175)

鐵 道

營業線	貨物 (噸)		運輸 收入	指 數			
	社用線	計		線路 延長	乗客	貨物	運輸 收入
29 421	842 201	871 712	85 194	100	100	100	100
187 019	1 576 624	1 713 643	388 407	271	461	197	456
143 048	3 242 136	3 385 184	389 303	271	474	388	457
170 095	4 377 580	4 547 675	432 577	274	525	522	508
275 628	4 980 777	5 256 405	580 684	286	609	603	682
28 070	367 530	396 200	701 712	307	848	45	824

軌 道

貨物	收入	指 數		
		營業哩	臺車數	收入
?	333 020	100	100	100
305 153 282	957 798	364	234	287
511 371 718	1 104 745	399	261	331
593 525 021	1 259 693	386	288	377
788 993 012	1 421 650	350	293	426
840 007 613	1 648 944	344	300	494



(170)

第二六 郵便

年度	郵便局				郵便支局	郵便出所
	一等	二等	三等	無集配三等		
明治 32.....	4	18	21	5	3	37
37.....	2	14	40	12	3	52
42.....	2	14	20	25	.....	62
大正 3.....	2	12	76	32 (1)	1	36
4.....	2	12	77	32 (1)	1	36
5.....	2	12	77	32 (1)	1	36
6.....	2	12	81	33 (1)	1	35
7.....	2	12	82	34 (1)	1	35

電話交換事業ハ明治三十三年七月一日ヨリ開始ス  
 「無集配三等」局ノ明治四十二年以前ハ郵便受取所ナリ  
 (1)ハ無線電信支局(2)ハ電話所(3)ハ専用局ナリ

内外国通常

年度	内 國		外 國	
	引受	配達	引受	配達
明治 29.....	4 327 238	5 417 323	9 533	17 674
34.....	14 665 000	15 730 334	132 133	122 012
39.....	18 106 258	20 450 966	167 690	126 252
44.....	31 221 853	35 408 207	167 397	160 711
大正 3.....	34 423 007	42 948 903	182 474	233 006
4.....	36 201 368	47 605 603	210 013	306 492
5.....	39 844 777	49 336 213	233 791	304 663
6.....	45 201 932	51 950 023	374 054	299 185
7.....	48 965 405	54 976 150	216 267	197 063

本表中ニハ廣告郵便ヲ含マス

局 所

(177)

各年度三月三十一日

電信取扱所	自動電話所	郵便機務所	郵便取次所	郵便切手賣册所	郵便函	私書函
.....	.....	10	.....	142	214	3
.....	11	.....	.....	547	720	7
.....	(2) 17	27	38	848	1 013	14
16	.....	27	47	993	1 232	26
19	22	17	54	1 080	1 304	(3) 44
19	25	13	60	1 114	1 327	(3) 15
20	25	13	60	1 114	1 327	(3) 15
20	26	20	58	1 113	1 394	(3) 18
20	26	26	52	1 160	1 446	(3) 22
20	26	26	52	1 160	1 446	(3) 22

郵便物ノ一 (總數)

指 數				引受百ニ付配達	
内 國		外 國		内 國	外 國
引受	配達	引受	配達		
100	100	100	100	112.2	184.4
304	201	1 370	690	107.3	92.3
375	378	1 770	714	112.9	76.3
647	654	1 747	900	113.4	101.4
713	793	1 904	1 318	124.7	127.7
752	879	2 285	1 734	131.2	139.9
825	911	2 492	1 724	123.8	127.6
936	959	3 903	1 693	115.1	80.0
1 138	1 015	2 257	1 115	113.7	91.1

内外国通常

年 度	内 國		外 國	
	引受	配達	引受	配達
明治 30.....	68 308	60 160	844	1 020
35.....	823 404	1 404 103	91 469	43 062
40.....	3 094 342	5 509 550	54 090	37 341
大正 1.....	6 273 241	11 007 600	98 633	67 338
3.....	9 090 664	12 775 642	79 934	71 934
4.....	9 826 768	13 562 106	112 553	156 245
5.....	10 775 790	15 291 143	132 023	152 103
6.....	12 106 865	17 129 114	252 423	142 042
7.....	12 481 755	17 259 216	143 494	160 212

本表中ニハ廣告郵便ヲ含マス

内外国小包

年 度	内 國		外 國	
	引受	配達	引受	配達
明治 29.....	33 673	54 051	.....	.....
34.....	108 117	130 282	20	78
39.....	186 479	283 573	193	371
44.....	424 121	631 778	744	734
大正 3.....	522 143	725 887	623	607
4.....	550 592	736 523	864	406
5.....	612 135	779 205	1 007	699
6.....	657 332	846 760	1 320	1 203
7.....	768 410	993 254	1 603	510

外国小包郵便物ハ明治三十一年七月一日ノ開始ナリ

郵便物ノ二 (本島人)

年 度	指 数				引受百ニ付配達	
	内 國		外 國		内國	外國
	引受	配達	引受	配達		
明治 30.....	100	100	100	100	101.1	120.9
35.....	1 211	2 030	10 838	4 712	169.5	52.5
40.....	4 524	7 966	6 409	3 061	178.1	60.0
大正 1.....	9 172	15 915	8 132	6 002	175.5	98.1
3.....	13 291	18 471	9 471	7 052	140.5	90.0
4.....	14 367	19 608	13 330	15 318	138.0	138.8
5.....	15 765	22 108	15 643	14 912	141.9	115.2
6.....	17 699	24 765	20 903	14 014	141.5	56.6
7.....	18 249	24 053	17 002	15 707	138.3	111.7

郵便物ノ一 (總數)

年 度	指 数				引受百ニ付配達	
	内 國		外 國		内國	外國
	引受	配達	引受	配達		
明治 30.....	100	100	.....	.....	161.0	.....
34.....	322	334	100	100	166.7	390.0
39.....	555	525	9 650	476	152.1	102.2
44.....	1 263	1 169	3 720	911	149.0	93.7
大正 1.....	1 555	1 343	3 115	778	139.0	97.4
3.....	1 640	1 363	4 320	521	133.8	47.0
4.....	1 823	1 442	5 035	897	127.3	69.4
5.....	1 958	1 567	9 100	1 653	123.9	71.0
6.....	2 289	1 838	8 010	654	129.3	31.7

(180)

内外國小包

年 度	引 受	配 送
明治 { 29.....	00	84
明治 { 34.....	5 906	7 516
明治 { 39.....	26 385	34 451
明治 { 44.....	92 400	113 417
大正 { 3.....	126 104	149 504
大正 { 4.....	135 198	156 045
大正 { 5.....	180 002	181 509
大正 { 6.....	195 876	214 630
大正 { 7.....	281 358	303 068

内外國郵便

年 度	振 出		拂 渡	
	證書枚數	金 額	證書枚數	金 額
明治 { 30.....	244 062	3 505 737	75 200	1 210 615
明治 { 35.....	336 421	6 148 917	159 837	3 487 354
明治 { 40.....	439 008	9 360 290	240 907	6 605 240
大正 { 1.....	684 568	14 397 045	371 789	10 328 240
大正 { 3.....	648 111	11 901 328	360 390	8 248 512
大正 { 4.....	625 851	11 960 716	359 191	8 434 447
大正 { 5.....	800 900	15 453 179	480 235	10 212 638
大正 { 6.....	910 802	17 721 553	533 659	12 197 190
大正 { 7.....	940 525	20 059 051	562 084	14 462 367

外國郵便爲替ハ明治三十一年五月ヨリ始メ

(181)

郵便物ノ二 (本島人)

指 數		引受百 = 付配達
引 受	配 送	
100	100	140.0
9 843	8 948	127.3
43 975	41 013	130.6
154 150	135 020	122.6
210 273	178 052	118.5
225 830	186 839	116.1
301 503	216 189	100.4
326 460	255 519	109.6
463 930	301 867	108.0

便 爲 替 (總數)

指 數				振出金額百圓 = 付拂渡金額
振 出		拂 渡		
證書枚數	金 額	證書枚數	金 額	
100	100	100	100	33.7
138	171	213	288	56.7
180	260	320	540	70.6
280	400	494	853	71.7
266	331	479	681	69.3
256	333	478	697	70.5
353	430	639	844	66.1
373	493	710	1 008	68.8
385	575	748	1 195	70.0

内 國 郵

年 度	振 出		拂 渡		
	證書枚數	金 額	證書枚數	金 額	
明治	30.....	5 614	140 020	5 090	144 393
	35.....	16 012	517 028	10 280	513 299
	40.....	57 803	1 812 507	64 540	1 607 140
大正	1.....	102 776	3 188 284	124 625	3 485 008
	3.....	102 418	2 482 535	128 700	2 847 224
	4.....	100 036	3 011 008	125 824	2 904 561
	5.....	180 501	4 063 412	147 515	3 631 712
	6.....	200 610	4 938 820	101 981	4 310 520
	7.....	216 069	5 838 707	100 213	5 001 058

郵便貯金預入人員及金額ノ一 (總數) 各年度三月三十一日

年 度	人員	金額	平均一人金額	指 數		
				人員	金額	
明治	30.....	10 966	402 826	36.73	100	100
	35.....	41 145	763 515	18.50	375	190
	40.....	78 870	1 772 034	22.48	719	440
大正	1.....	188 675	2 400 012	17.31	1 205	596
	3.....	147 007	2 454 537	16.63	1 346	609
	4.....	272 913	3 177 356	11.04	2 439	789
	5.....	292 851	3 035 091	13.44	2 671	977
	6.....	326 892	4 733 332	14.50	2 981	1 175
	7.....	353 248	5 518 248	15.41	3 267	1 370

便 爲 替 (本島人)

年 度	指 數				振出金額百圓 = 付拂渡金額
	振 出 證書枚數	金 額	拂 渡 證書枚數	金 額	
100	100	100	100	100	96.3
285	345	339	355		99.3
1 022	1 209	1 134	1 175		93.6
1 831	2 127	2 190	2 414		109.3
1 824	1 656	2 263	1 972		114.7
1 942	2 009	2 211	2 074		99.4
3 215	2 710	2 593	2 515		89.4
3 573	3 294	3 374	2 902		87.5
380	3 895	3 743	3 464		110.6

郵便貯金預入人員及金額ノ二 (本島人) 各年度三月三十一日

年 度	人員	金額	平均一人金額	指 數		
				人員	金額	
明治	30.....	212	1 230	5.80	100	100
	35.....	5 461	35 100	6.43	2 576	2 854
	40.....	20 993	356 350	16.97	9 902	28 972
大正	1.....	64 538	460 438	7.13	30 466	37 434
	3.....	69 638	467 804	6.71	32 872	38 033
	4.....	170 554	988 400	5.80	80 450	80 365
	5.....	181 693	1 203 977	6.65	85 704	98 201
	6.....	202 063	1 452 262	7.17	95 506	118 046
	7.....	221 790	1 548 784	6.98	104 017	125 017

(184)

## 郵便貯金預入

年 度	預 入		拂 戻	
	度 數	金 額	度 數	金 額
明治	30.....	54 442	12 746	335 346
	35.....	222 511	43 044	650 110
	40.....	318 506	80 915	1 025 376
大正	1.....	439 630	187 057	3 072 132
	3.....	483 090	183 376	3 505 422
	4.....	981 074	236 883	4 105 200
	5.....	1 145 907	279 577	4 089 885
	6.....	1 276 048	412 877	6 132 481
7.....	1 178 642	7 854 668	347 148	7 069 750

郵便貯金ハ明治二十九年八月ヨリ開始セリ

## 郵便貯金預入

年 度	預 入		拂 戻	
	度 數	金 額	度 數	金 額
明治	30.....	701	49	355
	35.....	26 909	2 434	21 422
	40.....	84 014	24 323	326 352
大正	1.....	149 552	69 243	662 435
	3.....	163 048	56 039	697 742
	4.....	468 325	80 224	945 282
	5.....	573 591	123 345	1 205 800
	6.....	608 377	108 617	1 794 443
7.....	603 602	2 076 575	155 697	1 973 738

(185)

## 及拂戻ノ一 (總數)

年 度	指 數		預入金額百圓 = 付拂戻金額
	預 入 度 數	拂 戻 金 額	
100	160	100	57.1
400	148	338	74.0
535	335	705	82.6
808	514	1 408	96.1
887	600	1 480	97.9
1 804	821	1 858	85.0
2 105	979	2 193	81.5
2 344	1 170	3 239	86.8
2 165	1 336	2 724	90.0

## 及拂戻ノ二 (本島人)

年 度	指 數		預入金額百圓 = 付拂戻金額
	預 入 度 數	拂 戻 金 額	
100	100	100	17.8
3 536	1 838	4 967	56.9
11 010	17 730	49 630	92.1
19 652	33 075	111 312	100.2
21 425	35 475	114 365	98.4
61 511	57 347	182 090	82.5
75 373	75 102	251 724	80.3
82 573	106 475	406 341	84.7
79 351	153 006	317 749	95.0

(186)

第二七 電 信

年度	陸上線			
	線路	線路	線路	
明治	30.....	233.12	357.95	3.37
	35.....	310.10	900.94	2.30
	40.....	363.04	1,012.32	2.24
大正	1.....	223.21	879.21	
	3.....	233.03	(1) 44.16 1,054.25	
	4.....	232.23	(1) 65.32 1,045.28	
	5.....	234.12	(1) 59.66 1,037.11	
	6.....	234.07	(1) 66.33 1,049.02	
	7.....	234.06	(1) 109.23 1,180.16	

(1)ハ電話線ニ添架ノモノナリ

内外國發著電報ノ一 (總數)

年度	發信			著信			指數		發信百ニ付著信	
	有料	無料	計	有料	無料	計	發信	著信		
明治	29	104,731	33,850	108,581	104,897	47,551	212,448	100	100	107.0
	34	358,710	133,509	492,309	345,323	128,284	473,607	248	223	96.2
	39	370,800	107,960	478,760	362,019	94,307	456,826	241	215	95.4
	44	632,708	195,877	828,585	626,732	170,335	797,067	417	375	96.2
大正	3	670,301	253,887	924,188	679,532	223,184	902,710	470	425	96.7
	4	652,994	212,053	865,047	656,000	185,993	842,083	436	397	97.4
	5	706,180	219,342	925,531	710,057	203,026	913,083	406	430	93.7
	6	847,689	256,359	1,104,048	846,419	242,595	1,089,014	556	513	93.6
7	930,675	267,575	1,207,250	933,535	248,056	1,181,041	608	556	97.9	

信

(187)

線 (公衆通信ノ用ニ供スルモ)

各年度三月三十一日

河底線	海底線		
	線路	線路	線路
7.01		51.43	51.43
5.85		52.27	108.29
4.88		56.17	107.19
		57.90	57.90
		57.90	57.90
		57.42	57.42
		57.35	57.35
		790.92	790.92
		2,022.86	2,022.86

内外國發著電報ノ二 (本島人)

年度	發信	著信	指數		發信百ニ付著信	
			發信	著信		
明治	30.....	5,346	5,341	100	100	99.0
	35.....	32,191	32,798	602	614	101.9
	40.....	52,980	50,532	991	1,058	106.7
大正	1.....	82,011	100,253	1,181	1,177	122.2
	3.....	70,152	88,170	1,424	1,651	115.8
	4.....	105,204	114,672	1,909	2,147	108.9
	5.....	138,300	154,428	2,588	2,891	111.6
6.....	165,588	188,532	3,097	3,530	113.9	
7.....	170,616	214,980	3,300	4,025	119.7	

大正三年度以降ハ期間調査即チ十一月ノ調査ヲ基礎トシテ算出シタル一箇年ノ概算數ナリ

年度	架空			
	裸線		線路	
	線路	線條		
明治 { 36.....	120.08.00	588.20.58	0.10.00	
{ 41.....	103.13.07	980.15.07 (1) 512.23.11	0.11.01	
大正 { 2.....	332.26.02	2,112.20.40 (1) 821.16.42	0.01.05	
	{ 3.....	348.12.10	2,415.14.20 (1) 791.31.52	0.00.40
	{ 4.....	371.30.52	2,477.34.50 (1) 766.09.40	
	{ 5.....	384.29.58	2,650.08.50 (1) 689.17.42	
	{ 6.....	390.27.57	2,780.25.08 (1) 735.24.07	
{ 7.....	394.23.19	2,815.01.27 (1) 753.15.07		

本表ノ外水底線大正二年度ニ「線路」〇埋五三「線條」三埋一七「心線」四  
(1)ハ電信線ニ添架ノモノナリ

電 話

年度	加入電話		普通電話		公設	
	話數	料 金	話數	料 金	公設	
					話數	料 金
明治 { 36.....	3,567,427	78,721	1,874	6,038		
{ 41.....	9,459,929	175,301	78,645	21,250		
大正 { 2.....	10,505,713	411,677	161,378	41,141		
	{ 3.....	19,907,138	418,703	133,153	33,026	
	{ 4.....	21,013,306	449,072	137,061	35,469	
	{ 5.....	24,818,246	478,190	135,150	37,503	
	{ 6.....	28,181,762	574,444	130,870	33,368	
{ 7.....	29,454,792	214,631	130,471	41,000		

大正六年度ヨリ電話規則改正ニ依リ表式ヲ改メリ

ケーブル	地下ケーブル				
	線條		線路		心線
	線條	心線	線路	線條	
8.01.00	205.14.00				
2.00.30	115.26.48				
(1) 206.12	(1) 162.06.23				
0.03.11	8.06.10				
(1) 12.07.52	(1) 1,140.21.16	0.14.49	1.02.21	519.18.40	
0.02.40	7.14.40				
(1) 13.32.54	(1) 1,219.11.22	0.14.49	1.02.21	520.12.40	
16.13.03	1,351.10.20				
(1) 0.17.23	(1) 43.32.00	0.22.23	1.07.55	612.14.40	
15.27.14	1,407.04.20				
(1) 0.16.44	(1) 45.21.53	0.22.23	1.07.55	612.14.40	
15.10.39	1,393.27.23				
(1) 0.18.17	(1) 46.19.03	0.22.43	1.07.11	608.10.26	
17.04.01	1,541.04.50				
(1) 0.19.43	(1) 49.26.00	0.22.43	1.07.12	608.10.26	

埋二三アリ

通 信

自働電話		指 數					
話數	料 金	加入電話		普通電話		自働電話	
		話數	料 金	話數	料 金	話數	料 金
8,066	750	100	100	100	100	100	100
22,299	1,730	265	223	4,197	350	249	231
32,078	2,303	518	523	8,611	678	358	307
32,061	2,263	561	572	7,105	551	353	302
38,003	2,544	500	570	7,314	585	424	339
44,553	3,038	600	607	7,212	610	497	405
38,102	2,422	789	730	7,464	550	425	323
34,322	1,174	826	311	10,107	691	383	157

(190) 第二九 海 事

臺灣內地間定期船乘客、貨物及賃金ノ一 (往航)

年度	航海 度數	乘客		貨物		指數				
		人員	賃金	噸數	賃金	人員	賃金	噸數	賃金	
明治	31.....	118	17 231	130 542	?	32 233	100	100	.....	100
	36.....	72	12 043	144 387	?	174 885	75	111	.....	543
	41.....	77	13 181	147 347	77 145	228 952	70	113	100	710
大正	2.....	120	32 534	353 544	116 829	380 200	189	271	151	1 208
	3.....	148	29 004	320 852	115 727	376 058	172	240	150	1 169
	4.....	162	29 035	319 590	190 374	605 120	172	245	247	1 877
	5.....	138	32 734	340 551	235 039	941 255	190	208	305	2 920
	6.....	124	34 791	387 156	308 935	2 444 205	202	207	400	7 583
	7.....	124	36 541	447 560	235 150	1 967 568	212	343	305	6 104

明治三十七年度ハ命令航路定期船ニ依リ臺灣内又ハ内地各港間ニテ乗降シタル者ヲ除外シ其ノ他ノ年度ニ在リテハ「乘客」及「貨物」ノ全部ヲ掲ク次表亦同シ

臺灣內地間定期船乘客、貨物及賃金ノ二 (來航)

年度	航海 度數	乘客		貨物		指數				
		人員	賃金	噸數	賃金	人員	賃金	噸數	賃金	
明治	31.....	118	24 275	194 503	?	274 539	100	100	.....	100
	36.....	72	13 569	141 184	?	190 497	56	73	.....	72
	41.....	77	14 920	168 018	63 057	339 863	61	87	100	124
大正	2.....	120	36 418	394 266	137 671	770 953	150	203	276	283
	3.....	148	31 760	340 099	204 110	793 812	131	175	200	291
	4.....	162	34 961	371 330	241 055	997 418	144	191	354	363
	5.....	138	35 059	386 067	240 234	1 220 242	144	108	362	444
	6.....	124	34 650	394 575	293 438	2 050 231	142	203	431	747
	7.....	124	36 761	462 251	284 122	3 332 781	151	238	417	1 214

(191)

臺灣沿岸線定期船乘客、貨物及賃金ノ一 (往航)

年度	航海 度數	乘客		貨物		指數				
		人員	賃金	噸數	賃金	人員	賃金	噸數	賃金	
明治	31.....	12	2 506	10 414	?	4 777	100	100	.....	100
	36.....	31	4 800	18 126	?	16 483	194	174	.....	345
	41.....	36	6 501	17 520	5 673	16 113	203	163	100	337
大正	2.....	72	15 559	40 198	22 986	59 504	621	386	405	1 246
	3.....	108	21 034	53 753	29 789	61 720	663	510	525	1 711
	4.....	108	21 897	57 826	39 704	107 274	874	555	700	2 246
	5.....	127	22 836	56 644	39 934	98 405	911	544	70	2 000
	6.....	108	22 151	55 015	49 059	178 724	884	528	865	3 741
	7.....	108	25 313	64 888	43 081	198 525	1 010	623	770	4 156

明治三十七年度ハ内地航路ノ定期船ニ依リ臺灣内ニテ乗降セルモノヲ算入ス次表亦同シ

臺灣沿岸線定期船乘客、貨物及賃金ノ二 (復航)

年度	航海 度數	乘客		貨物		指數				
		人員	賃金	噸數	賃金	人員	賃金	噸數	賃金	
明治	31.....	24	2 222	10 677	?	8 553	100	100	.....	100
	36.....	32	4 320	18 510	?	25 147	195	173	.....	204
	41.....	36	6 296	16 777	5 681	15 135	233	157	100	177
大正	2.....	72	13 159	35 667	14 000	30 707	592	334	248	430
	3.....	108	10 382	50 070	11 291	27 155	872	400	109	817
	4.....	103	19 142	54 884	14 402	37 331	861	514	254	436
	5.....	127	21 160	63 535	24 937	61 594	953	598	439	720
	6.....	103	22 392	64 248	24 602	72 820	1 030	602	433	851
	7.....	103	20 921	61 459	19 741	87 940	942	576	347	1 028



(192)

臺灣、支那、香港及南洋間

航路及種別	航海度數	乘客	
		人員	金額
南支那甲線	往航	30 222	150 165
	復航	20 163	150 025
南支那乙線	往航	4 792	21 475
	復航	7 520	31 429
北支那線	往航	5 727	33 984
	復航	7 138	31 241
南洋線	往航	804	23 076
	復航	1 043	36 536

臺灣在

年	汽船及西洋形帆船		日本形及
	隻數	噸數	隻數
明治	38	3 389	7 803
	43	5 585	9 905
大正	3	8 685	10 223
	4	9 506	10 005
	5	8 969	9 750
	6	7 894	9 206
	7	13 050	9 492

竹筏ハ隻數ナリ

(193)

定期船乘客及貨物貨金

大正七年度

貨物		百分比	
噸數	金額	乘客	貨物
77 253	609 074	19.8	80.2
72 754	562 351	21.1	78.9
9 322	75 554	22.1	77.9
30 720	228 439	12.1	87.9
81 006	606 367	5.3	94.7
58 237	393 955	7.3	92.7
43 740	1 085 217	2.5	97.5
46 439	1 513 416	2.4	97.6

籍船

各年十二月三十一日

支那形船	石數	竹筏	隻數指數	
			汽船及西洋形帆船	日本形及支那形船
167 302	3 929	100	100	100
196 349	6 307	89	128	101
212 204	5 357	210	131	136
210 217	5 050	231	129	129
199 853	4 914	194	125	125
207 610	4 875	224	110	124
210 874	4 880	231	122	124

航路標

燈標名稱及種類	所在地名
彭佳嶼(燈臺)	臺北廳彭佳嶼(洋中)
鼻頭角(燈臺)	臺北廳基隆堡鼻頭庄鼻頭角
基隆(燈臺)	臺北廳基隆堡白米甕庄萬人堆
棉盤嶼(立標)	臺北廳基隆港口棉盤嶼四端
中心嶼(浮標)	臺北廳基隆港インフレキシブル礁ノ四
仙洞(燈臺)	臺北廳基隆港内四側
仙洞(浮標)	臺北廳基隆港外四側
富基角(燈臺)	臺北廳芝蘭三堡老梅庄富基角
淡水高燈(燈竿)	臺北廳淡水港
淡水低燈(燈臺)	臺北廳淡水港
白沙岬(燈臺)	桃園廳竹北二堡石觀音庄
塢港堆(燈臺)	嘉義廳塢港鼻尾仙
北島(燈臺)	澎湖廳吉貝灣日斗嶼上
漁翁島(燈臺)	澎湖廳四嶼灣漁翁島ノ南四端
浮温(立標)	澎湖廳媽宮港口浮温礁上
安平(燈臺)	臺南廳安平港
打狗(燈臺)	臺南廳打狗港
鷺鑾鼻(燈臺)	阿緬廳至厚里鷺鑾鼻庄
卑南(燈臺)	臺東廳卑南
三仙臺(燈臺)	臺東廳破那白守連社
東吉嶼(燈臺)	澎湖廳網坡灣東吉嶼
花蓮港(燈竿)	花蓮港廳蓮鄉花蓮港
查母嶼(燈臺)	澎湖廳查母嶼上
蘇澳浮標	宜蘭廳利澤簡堡蘇澳灣二翠礁北側

航路標

名稱及種類	位置
北門洲(浮標)	臺北廳淡水港門洲ノ北側
淡水港口(浮標)	臺北廳淡水港口ノ南側沙嘴ノ北界
安平(導標)	臺南廳安平港

識ノ一(燈標)

大正七年十月十日

構造	等級及燈質	管號	光遠距離
煉瓦石造圓形白色	第一等閃光白色	霧砲	30
鐵造六角形白色	第四等閃光白色	.....	22
煉瓦石造圓形白色	アセチリン瓦斯連閃光白色	.....	18
鐵柱上ニ燈籠ヲ設ケ黒色	アセチリン瓦斯連閃光白色	.....	8
鐵造圓筒形上部三角形黒色	アセチリン瓦斯連閃光白色	.....	7
鐵造圓筒形上部三角脚形紅色	アセチリン瓦斯連閃光白色	.....	10
鐵造圓筒形紅色	アセチリン瓦斯連閃光紅色	.....	6
鐵造八角形黒白横線	第二等不動白色	霧砲	19
燈竿白色	アセチリン瓦斯連閃光白色	.....	15
鐵造四角形白色	第六等不動白色	.....	9
煉瓦石造圓形白色	第三等閃光紅白交互	.....	18
鐵造圓筒形黒色	第五等アセチリン瓦斯連閃光白色	.....	14
鐵造圓筒形白色	第一等閃光白色	.....	19
鐵造圓筒形黒白横線	第四等アセチリン瓦斯連閃光白色	霧砲	21
鐵造圓筒形白色	アセチリン瓦斯連閃光白色	.....	6
煉瓦石造圓形白色	第六等アセチリン瓦斯連閃光白色	.....	14
煉瓦石造八角形白色	第三等電氣互光燈紅光白光	.....	10
鐵造圓筒形白色	第一等不動白色	霧砲	20
木造四角形白色	アセチリン瓦斯連閃光白色	.....	12
コンクリート造八角形白色	第五等アセチリン瓦斯連閃光白色	.....	19
鐵造圓筒上ニ樺ヲ設ケ白色	第五等アセチリン瓦斯連閃光白色	.....	19
燈竿白色	アセチリン瓦斯連閃光白色	.....	15
煉瓦造八角形黒紅横線	第四等アセチリン瓦斯連閃光白色	.....	15
鐵造圓筒形黒色上部ニ樺ヲ組立	アセチリン瓦斯連閃光白色	.....	6

識ノ二(燈標)

大正七年十月十日

著色	構造及水面上ノ高サ	大正湖ノ水深
黒	鐵造圓筒形圓筒形冠標ヲ戴キ高サ一丈二尺五寸	4.75
紅	鐵造圓筒形三角形冠標ヲ戴キ高サ一丈二尺五寸	2.75
白	三角形木標A標二九尺、B標各二三尺	?

(106)

第三〇 財政  
臺灣總督府歳入 (四)

年度	經常部	臨時部	計	指數	百分比	
					經常部	臨時部
明治 29.....	2 024 158	7 027 039	9 052 098	100	27.2	72.8
34.....	11 714 618	8 051 686	19 766 304	205	59.3	40.7
39.....	25 056 672	5 035 501	30 092 173	318	83.0	16.4
44.....	42 303 705	15 446 050	57 839 846	599	73.3	26.7
大正 3.....	39 007 019	14 156 710	53 164 329	551	73.4	26.6
4.....	38 347 486	7 203 033	45 550 519	473	84.0	16.0
5.....	46 220 987	9 544 701	55 765 687	578	82.0	17.1
6.....	50 355 536	15 009 900	65 425 496	678	77.0	23.0
7.....	64 700 182	25 800 550	90 500 732	834	87.0	32.1
8.....	55 349 234	14 056 218	70 305 452	728	78.7	21.3

大正六年度迄ハ決算大正七年度ハ現計大正八年度ハ豫算ナリ  
次表亦同シ

臺灣總督府歳出 (四)

年度	經常部	臨時部	計	指數	百分比	
					經常部	臨時部
明治 29.....	5 013 243	3 738 855	9 052 098	100	61.3	38.7
34.....	11 837 073	7 526 655	19 363 728	201	61.1	38.9
39.....	18 874 722	6 459 481	25 334 203	262	74.5	25.5
44.....	24 118 770	19 602 431	43 721 201	452	55.3	44.7
大正 3.....	32 447 621	15 248 214	47 695 835	494	68.0	32.0
4.....	30 567 944	7 651 763	38 219 707	396	79.9	20.1
5.....	32 890 331	9 796 250	42 686 581	442	77.1	22.9
6.....	34 473 232	11 693 276	46 166 508	478	74.7	25.3
7.....	39 565 445	15 095 934	55 261 429	573	71.0	28.4
8.....	47 547 969	22 957 483	70 305 452	728	67.3	32.7

(107)

地方稅收入 (四)

年度	經常部	臨時部	計	指數	百分比	
					經常部	臨時部
明治 31.....	747 851	410	748 261	100	99.0	0.1
36.....	2 427 069	2 001 211	4 428 281	592	54.8	45.2
41.....	3 441 821	4 323 447	7 770 268	1 038	44.3	55.7
大正 2.....	4 862 099	3 315 701	8 177 800	1 093	59.5	40.5
3.....	5 002 164	3 932 352	8 934 516	1 194	56.0	44.0
4.....	5 445 381	3 777 134	9 222 515	1 233	59.0	41.0
5.....	5 826 512	4 223 049	10 054 561	1 344	57.9	42.1
6.....	6 759 181	5 321 047	12 071 228	1 613	55.9	44.1
7.....	5 363 921	5 031 190	10 455 111	1 397	51.3	48.7
8.....	7 843 881	3 179 140	11 023 021	2 141	49.0	51.0

大正七年度迄ハ決算、大正八年度ハ豫算ナリ次表亦同シ

地方稅支出 (四)

年度	經常部	臨時部	計	指數	百分比	
					經常部	臨時部
明治 31.....	599 006	37 539	626 546	100	94.0	6.0
36.....	3 640 127	435 175	4 075 302	650	89.3	10.7
41.....	5 485 277	1 296 232	6 781 515	1 082	80.9	19.1
大正 2.....	4 901 338	1 533 252	6 434 590	1 035	75.6	24.4
3.....	6 127 063	2 190 610	8 317 673	1 288	73.7	26.3
4.....	6 994 530	1 421 417	8 415 947	1 344	83.1	16.9
5.....	7 204 217	1 335 353	8 539 570	1 371	83.0	16.1
6.....	7 361 612	1 678 638	9 040 250	1 453	82.4	17.6
7.....	8 545 217	1 909 894	10 455 111	1 669	81.7	18.3
8.....	8 493 878	3 728 916	12 222 794	1 952	69.5	30.5

第三一 衛生

年	醫院				計	醫師
	官立	公立	私立	計		
明治 30	17	.....	12	29	105	
35	11	1	10	22	177	
40	10	13	22	45	250	
1	11	15	30	56	423	
3	12	15	40	67	500	
4	12	17	42	71	578	
5	12	19	41	72	583	
6	12	19	40	71	610	
7	12	19	60	91	667	

(1)ハ齒科醫ニシテ明治四十一年以前ハ之カ調査ヲ缺ク

病 類 別

年	傳染性病 及全身病	發育及營 養的病	皮膚及 筋病	骨及關 節病	血行 器病	神經系及 五官病	呼吸 器病
35	45 995	1 982	16 845	2 118	884	17 366	13 493
40	64 501	3 303	18 040	2 552	1 090	20 530	31 920
1	63 962	3 136	24 410	3 832	1 867	41 544	52 189
3	86 306	3 942	27 431	3 148	1 816	47 542	65 365
4	116 351	4 458	32 797	3 857	2 038	49 009	72 783
5	112 976	4 585	30 939	4 302	2 399	54 104	76 284
6	110 259	4 721	32 773	4 230	2 673	58 211	90 321
7	149 001	6 570	32 195	3 934	2 672	68 277	130 023

本表ハ官立醫院及公醫ノ取扱ニ係ルモノニシテ本島患者ノ全數ニアラス  
本表ノ百分比例次ノ如シ

年	傳染性病 及全身病	發育及營 養的病	皮膚及 筋病	骨及關 節病	血行 器病	神經系及 五官病	呼吸 器病
明治 30	32.3	0.5	0.1	.....	0.6	8.1	9.1
35	33.8	1.5	12.4	1.6	0.6	12.8	9.9
40	28.4	1.5	7.9	1.1	0.9	13.0	14.0
1	20.8	1.0	7.9	1.3	0.6	13.5	17.0
3	23.4	1.1	7.5	0.9	0.5	13.0	17.8
4	27.4	1.1	7.8	0.9	0.6	11.6	17.2
5	26.1	1.1	7.1	1.0	0.7	12.3	17.6
6	23.9	1.0	7.1	0.9	0.6	13.6	19.0
7	23.3	1.1	5.6	0.7	0.5	12.0	22.8

生

各年十二月三十一日

醫生	產婆	助産婦	藥劑師	藥師	製藥者	醫師及醫生一 人ニ付人口
?	9	.....	30	40	.....	?
1 003	37	.....	25	2 177	3	1 398
1 458	64	.....	11	2 452	30	1 814
1 101	127	64	46	2 782	5	2 117
1 041	175	89	52	3 089	32	2 238
979	108	99	72	3 280	3	2 235
927	200	108	51	3 231	7	2 325
887	223	122	49	3 341	16	2 378
830	338	132	84	3 437	59	2 304

患 者

消化 器病	泌尿及生 殖器病	外傷及外 科的病	中毒病 症	不詳	計	前欄ノ内(指數)			
						麻刺利亞	脚氣	花柳病	肺結核
40 030	8 393	37 884	25	444	217 807	47 342	3 098	?	?
24 444	5 004	6 521	11	319	135 852	31 030	1 261	?	954
46 300	10 600	16 933	529	1 003	227 363	49 139	1 520	?	2 077
75 957	14 061	23 038	228	1 825	307 255	40 555	2 067	?	2 608
88 618	17 151	26 807	402	3 228	366 751	59 100	2 436	13 523	4 224
90 815	18 807	27 896	447	3 129	423 077	85 752	2 830	12 925	2 770
94 804	20 493	29 032	424	3 530	434 501	84 094	2 283	13 619	3 044
100 810	20 985	30 030	431	4 813	461 207	81 739	2 890	14 838	3 217
110 913	23 330	34 728	301	7 152	570 156	70 255	4 046	17 574	2 969

消化 器病	泌尿及生 殖器病	外傷及外 科的病	中毒病 症	不詳	計	前欄ノ内(指數)			
						麻刺利亞	脚氣	花柳病	肺結核
18.8	8.9	17.4	0.0	0.2	100.0	100	100	?	?
18.0	4.4	4.8	0.0	0.2	100.0	66	32	?	100
20.4	4.7	7.5	0.2	0.4	100.0	104	38	?	218
24.7	4.8	7.7	0.1	0.6	100.0	86	52	?	273
22.8	4.7	7.3	0.1	0.9	100.0	125	61	100	443
21.5	4.5	6.6	0.1	0.7	100.0	181	71	96	290
21.8	4.7	6.7	0.1	0.8	100.0	178	57	101	319
21.9	4.6	6.7	0.1	1.0	100.0	173	72	110	337
19.4	4.1	6.1	0.1	1.3	100.0	148	101	130	311

(200)

傳染病

年	虎列刺	バスト	赤痢	痘瘡
明治 30		730	363	401
35	746	2,308	754	286
40	3	2,592	207	1
大正 1	333	223	225	4
3		567	304	24
4		74	445	80
5	34	5	290	1
6	2	7	245	2
7	1		538	146

(1) 前年よりノ患者ナリ

傳染病

年	虎列刺	バスト	赤痢	痘瘡	腸炎	實布屋	猩紅熱	流行性
明治 30		503	155	40	32	1		
35	613	1,853	138	10	41	3		
40	2	2,241	74		74	9		
大正 1	256	185	87		210	54		
3		488	90	10	198	38		
4		66	85	20	197	41		
5	16	4	53		218	43		
6	1	7	34		209	44		
7	1		61	40	208	54	2	2

(201)

患者

發疹	腸炎	實布屋	猩紅熱	流行性	計	指數
扶私	扶私	利亞		性腸		
				脊		
				髓		
				炎		
	77	1	1		1,578	100
	192	4			4,230	272
	352	20	1		3,182	202
	1,019	109	1		1,914	121
(1)	77	(1)	2		87	
1	1,011	118	3		2,058	130
(1)	53	(1)	10		75	
(1)	929	111	1		1,040	104
(1)	77	(1)	5		95	
1	1,264	125	11		1,720	110
(1)	59	(1)	11		88	
(1)	977	117	7		1,357	86
(1)	73	(1)	5		82	
(1)	938	135	25	7	1,790	113
(1)	60	(1)	8		67	

死亡者

計	指數	患者百ニ付						
		虎列刺	バスト	赤痢	痘瘡	腸炎	實布屋	猩紅熱
704	100		77.5	42.1	10.0	41.6	100.0	
2,708	341	82.2	80.3	24.0	3.5	21.4	75.0	
2,400	302	66.7	86.5	35.7		21.0	34.0	
792	100	76.0	83.0	37.3		10.2	48.6	
830	105		86.1	30.5	41.7	18.1	20.7	
418	53		89.2	18.7	35.8	19.5	35.3	
334	42	47.1	80.0	16.7		16.5	31.6	
295	37	50.0	100.0	13.8		19.0	36.1	
368	46	100.0		11.3	27.4	22.4	10.4	80.0

種 痘

年	感				内地人
	内地人	本島人	外國人	計	
明治	32	1 171	52 546	33 717	2 215
	37	1 707	135 055	137 422	2 545
	42	1 076	113 808	1 115 485	390
大正	3	4 521	141 735	641	6 220
	4	3 803	131 104	147	843
	5	4 129	116 974	179	247
	6	4 324	109 150	208	491
	7	27 414	340 544	6 896	374 854

表中明治三十九年「感」ノ「本島人」中ニ三八二人「不感」ノ「本島人」中ニ本表ノ外蓋否不明ノ者明治三十九年「本島人」四四人、同四十四年ニハ朝鮮人ナリ

水 道 大正七年度

水道	開始年月	年度末		年度中消費水量(立方米)			經費(円)						
		専用線戸數	共用線戸數	計量供給	放任供給	計	収入	支出					
北	明治 42.4	5 023	6 315	1 740	458	6 195	623	7 938	121	210	521	123	342
基隆	同 35.3	1 177	2.0	322	723	?	?	522	725	46	672	27	531
淡水	同 32.3	170	9	56	320	?	?	36	330	6	513	5	184
士林	大正 1.9	87	673	367	647	?	?	367	647	2	107	5	990
北投	明治 44.6	44	707	?	?	?	?	?	?	1	979	1	423
金包里	同 43.6	1	12	?	?	?	?	?	?	?	?	?	37
中	大正 5.5	1 135	410	205	712	372	733	678	495	40	143	47	869
彰	明治 41.4	219	214	41	516	177	484	219	000	11	324	11	218
大甲	同 45.7	1.0	27	224	801	?	?	224	801	2	316	2	684
大	大正 3.2	655	677	323	619	923	620	1 319	239	40	634	44	701
六	明治 45.6	143	122	43	523	93	755	137	258	4	603	4	447
打狗	大正 2.4	915	1 025	331	853	821	567	1 142	423	55	835	55	541
阿	同 5.1	282	347	39	822	373	501	413	408	11	527	9	830

「金包里」「大甲」ハ水源地ニ計量器ノ設備ナシ  
「基隆」「淡水」「士林」「北投」ハ水源地ノ計量器破損ニ付消費水量ヲ算出スルヲ得ス  
「打狗」収入中ニハ家稅附加費收額八、五九一圓ヲ含ム  
本表ノ外「金包里」水道ニ街庄民賃金九七圓アリ

人 員

不感	不感		合計	指數	百分比例	
	本島人	外國人			感	不感
13 780	15 995	49 712	100	67.8	32.2	
58 816	61 361	198 783	400	69.1	30.9	
8 204	8 600	124 175	250	93.0	7.0	
38 355	772	45 347	192 244	1.87	76.4	
20 514	11	21 369	156 481	315	80.3	
7 144	1	7 392	128 674	259	94.3	
6 801	22	7 254	120 941	243	94.0	
90 357	1 972	127 530	502 384	1 011	74.6	

一四八人ノ生藩ヲ含ム  
「内地人」一五人「本島人」四九人、大正元年ニ「本島人」四人アリ

娼妓檢診人員

年	平均一回受檢娼妓			檢査延人員		檢査人員 百ニ付有 病者		
	内地人	本島人	計	有病者	無病者			
明治	30	254	16	270	608	11 138	11 740	5.2
	35	712	30	748	1 708	36 366	38 074	4.5
	40	728	64	792	2 065	39 134	41 199	5.0
大正	1	1 037	215	1 303	2 760	64 903	67 753	4.1
	3	1 169	170	1 339	3 367	66 257	69 624	4.8
	4	1 152	108	1 260	3 432	62 015	65 527	5.2
	5	1 072	83	1 155	2 886	57 276	60 169	4.8
	6	1 036	96	1 132	2 666	56 189	58 855	4.5
	7	1 051	135	1 185	2 860	58 772	61 632	4.5

(204)

## 海 港

年	船數		
	汽船	帆船	其ノ他
明治 33.....	95	255	
38.....	341	741	
43.....	437	355	
大正 3.....	582	499	
4.....	509	400	0
5.....	688	450	11
6.....	808	701	40
7.....	894	1 126	44

海運検査ハ明治三十三年九月一日ヨリ開始セリ  
大正七年發航地別次ノ如シ

發航地	船數		
	汽船	帆船	其ノ他
内地諸港.....	300	16	38
外國諸港 { 支那.....	206	1 025	5
{ 其ノ他.....	305	15	1

(205)

## 檢 疫

計	總噸數	船員	船客
350	207 956	10 759	12 050
1 082	736 210	31 291	32 105
842	1 585 013	41 127	47 588
1 081	2 112 405	52 832	50 152
1 005	2 081 035	51 036	51 882
1 155	2 067 654	53 874	56 090
1 639	2 304 813	71 768	55 458
2 004	2 522 084	70 934	65 780

計	總噸數	船員	船客
414	1 269 362	31 623	45 520
1 306	333 841	21 769	5 712
381	913 881	20 512	14 518

### 阿片烟膏吸

年	吸食者			男	
	男	女	計		
明治	30.....	47 088	2 909	50 597	100 77
	35.....	130 149	13 343	143 492	
	40.....	99 883	13 282	113 165	
大正	1.....	75 990	11 372	87 371	59
	3.....	66 840	10 155	76 995	51
	4.....	62 156	9 559	71 715	48
	5.....	57 829	9 018	66 847	44
	6.....	53 833	8 479	62 317	41
	7.....	48 158	7 614	55 772	37

明治三十年四月阿片令施行ノ當時ヨリ總者網羅ニ努メ同三十三年九月  
 指數ハ同年ヨリ之ヲ始ム  
 明治三十五年ハ「吸食者」產額整理ノ爲總札ノ引換ヲ行ヒ其ノ結果「男」  
 而シテ總者ニシテ特許者ノ者ニハ新ニ特許ヲ與ヘタリ  
 明治三十七年ハ常吸食者多數ニ上リタル爲之カ取締處分ヲ行ヒ常吸食  
 明治四十一年ハ前項同様事實ノ善後策トシテ常吸食者ヲ檢査シ之  
 下付シタリ其ノ數一五、八六九人アリ

### 阿片烟膏吸食特許者ノ死亡及廢烟 (本島人)

年	死亡	廢烟	吸食特許者千ニ付		
			死亡	廢烟	
明治	30.....	1 181	1 136	23.3	22.5
	35.....	13 942	3 077	97.2	21.4
	40.....	7 338	1 531	64.3	3.1
大正	1.....	5 005	536	57.3	6.1
	3.....	4 051	443	69.4	5.8
	4.....	4 871	315	67.9	4.4
	5.....	4 236	473	64.1	7.1
	6.....	4 030	323	65.0	5.2
	7.....	4 433	1 999	70.5	35.8

### 食特許者 (本島人)

各年十二月三十一日

指數	百分比例		本島人百ニ付吸食者	特許年齡以上ノ本島人百ニ付吸食者		
	女	計				
			94.2	5.8	1.9	?
100	100	100	90.7	9.3	5.0	8.9
100	79	79	88.3	11.7	3.7	7.1
85	01	01	87.0	13.0	2.7	5.5
76	54	54	86.8	13.2	2.3	4.8
72	59	59	86.7	13.3	2.2	4.3
68	47	47	86.5	13.5	2.0	4.0
64	43	43	86.7	13.3	1.8	3.7
57	39	39	86.3	13.7	1.6	3.3

ニ至リ其ノ數一六九、〇六四人ニ達シ網羅上一段落ヲ告ケタリ依リテ

「女」ノ相違ヲ訂正シ且死亡ノ事實ヲ發見シテ廢札ヲ削除シタル者多シ  
 者中ノ總者ニ限リ醫師診斷ノ上吸食ヲ特許シタル者三〇、五四三人アリ  
 司法處分ニ付シ其ノ總額深クシテ治癒ノ見込ナキ者ニハ特許廢札ヲ

### 阿片烟膏吸食者平均一人一日吸食量

年	平均吸食量	年	平均吸食量	
明治	30.....	0.74	1.....	0.86
	35.....	0.80	3.....	0.96
	40.....	0.97	4.....	1.04
大正	1.....		5.....	1.13
	3.....		6.....	1.06
	7.....		7.....	1.07

本表ハ總數ニ對スル平均吸食量ナリ



(208)

第三二 專 阿片烟膏

年度	一等烟膏	二等烟膏
明治 29.....	217 945	609 260
34.....	5 214 750	3 793 050
39.....	27 155 900	
44.....	21 071 200	
大正 3.....	22 479 720	
4.....	21 761 380	
5.....	27 115 870	
6.....	23 514 079	
7.....	29 805 697	

本表ノ百分比例次ノ如シ

年度	一等烟膏
明治 29.....	17.5
34.....	14.9
39.....	92.5
44.....	83.2
大正 3.....	89.0
4.....	92.0
5.....	91.6
6.....	95.5
7.....	97.9

(209)

賣 製造高 (噸)

三等烟膏	計	指數
415 957	1 243 162	100
5 986 000	31 991 400	2 815
16 274 700	43 430 000	3 404
4 428 900	26 400 100	2 124
2 770 250	25 219 970	2 031
1 751 200	23 512 530	1 891
1 546 300	28 662 170	2 306
1 105 859	24 619 929	1 980
623 800	30 429 497	2 448

二等烟膏	三等烟膏
	33.5
49.0	74.3
10.8	37.5
	16.8
	11.0
	7.4
	5.4
	4.5
	2.1

(210)

## 阿片烟膏

年	一等烟膏	二等烟膏	三等烟膏	
明治	30.....	269 049	1 950 155	11 306 760
	35.....	6 086 282	2 904 518	24 709 806
	40.....	25 440 007	100	12 098 235
大正	1.....	22 072 450		5 132 006
	3.....	22 347 572		3 740 683
	4.....	23 363 630		2 929 250
	5.....	25 002 125		2 105 527
	6.....	22 525 307		1 328 305
	7.....	22 130 341		740 537

## 阿片烟膏

年	一等烟膏	二等烟膏	三等烟膏	
明治	30.....	29 958	157 530	742 818
	35.....	923 586	348 318	1 920 829
	40.....	3 906 486	12	946 392
大正	1.....	5 291 190		736 642
	3.....	5 147 039		536 775
	4.....	5 382 013		418 711
	5.....	6 250 103		340 050
	6.....	6 646 232		273 145
	7.....	7 373 170		179 075

(211)

## 販賣ノ一 (數量, 匁)

計	指數	百分比例		
		一等烟膏	二等烟膏	三等烟膏
13 016 561	100	2.0	14.3	83.7
39 700 000	247	18.1	8.0	73.3
37 538 402	270	67.8 (0.0022)	0.0	32.2
28 105 140	206	81.7		18.3
26 094 236	192	85.0		14.4
20 292 886	193	88.9		11.1
27 107 652	199	92.2		7.8
23 853 762	175	98.6		1.4
22 879 878	178	96.7		3.3

## 販賣ノ二 (價額, 圓)

計	指數	百分比例		
		一等烟膏	二等烟膏	三等烟膏
930 315	100	3.2	16.9	79.9
3 191 763	343	28.9	10.9	60.2
4 352 890	522	80.5 (0.002)	0.0	19.5
6 027 833	648	87.8		12.2
5 683 864	611	90.0		9.4
5 800 724	624	92.8		7.2
6 590 153	708	94.8		5.2
6 924 377	744	96.1		3.9
7 552 245	812	97.0		2.4

(212)

鹽田及

年度	年度末現在			製鹽從業者延人員	
	製鹽所	鹽田面積	製鹽者		
明治	33.....	7	465.82	081	180 005
	38.....	9	1 000.30	1 480	361 235
	43.....	12	1 355.49	1 804	532 000
大正	3.....	10	1 602.46	1 780	598 611
	4.....	10	1 637.84	1 762	596 261
	5.....	10	1 657.42	1 818	740 138
	6.....	10	1 672.76	1 893	561 500
	7.....	10	1 416.77	1 899	626 430

食鹽

年度	本島鹽	輸入鹽	秤量増	
明治	32.....	18 396 508	12 904 601	.....
	37.....	101 704 245	2 600 994	15 974 801
	42.....	131 733 530	.....	13 508 248
大正	3.....	176 846 665	.....	2 231 762
	4.....	149 502 527	.....	2 362 950
	5.....	284 489 144	.....	564 880
	6.....	166 907 398	.....	2 213 465
	7.....	171 817 560	.....	4 134 670

〔雜鹽〕トハ保管轉換鹽及專賣局試製鹽ナリ

(213)

製鹽者

平均一製鹽所延日數	指數				
	製鹽所	鹽田面積	製鹽者	製鹽從業者延人員	平均一製鹽所延日數
151	100	100	100	100	100
141	129	236	235	194	98
169	171	291	286	280	112
192	143	344	282	322	127
205	143	352	279	320	130
217	143	356	283	303	144
182	143	358	300	302	121
189	143	304	301	337	125

收納(斤)

沒收鹽	雜鹽	計	指數
13 525	.....	31 314 634	100
7 841	6 656	120 294 537	384
12 323	.....	145 254 151	464
19 083	.....	178 597 510	570
17 717	.....	151 883 194	485
26 414	.....	285 030 438	910
29 754	2 700	169 153 317	510
45 182	.....	176 997 412	532

(214)

## 食鹽收納

年度	本島鹽	輸入鹽
明治 32.....	81 730	68 041
37.....	176 781	7 758
42.....	256 691	
大正 3.....	368 030	
4.....	300 710	
5.....	567 570	
6.....	331 471	
7.....	403 490	

## 食鹽賣渡

年度	賣渡			
	島内	内地	其ノ他	計
明治 32.....	33 961 995			33 961 995
37.....	47 851 137	64 422 800	350 000	112 623 937
42.....	46 029 779	60 000 000	19 500 000	125 529 779
大正 3.....	47 590 409	99 745 903	150 000	147 486 312
4.....	47 330 123	94 150 000	296 875	141 776 998
5.....	50 470 608	103 033 332	1 232 500	153 736 440
6.....	54 323 733	103 065 630	4 700 000	162 089 363
7.....	58 671 269	116 257 895	26 000	174 955 164

〔雜拂〕ハ標本其ノ他ニ拂出シタルモノナリ

(215)

## 賠償金額 (圓)

計	指數	百分比例	
		本島鹽	輸入鹽
99 771	100	31.8	68.2
184 539	185	95.8	4.2
256 691	257	100.0	
368 030	369	100.0	
300 710	301	100.0	
567 576	569	100.0	
331 471	332	100.0	
403 490	404	100.0	

## 及拂出 (斤)

缺損	雜拂	合計	指數	賣渡百分比例	
				島内	島外
42 401		34 004 390	100	100.0	
2 202	8 923 548	121 549 687	357	42.5	57.5
276 150	18 202 258	144 008 187	423	36.7	63.3
23 642 293	651	171 128 349	503	32.3	67.7
18 226 386	316	160 053 699	471	33.4	66.6
19 165 367	14 200	173 966 097	526	31.0	68.4
28 527 520	3 710	250 620 602	737	24.5	75.5
23 118 754		198 673 918	582	33.5	66.5

(216)

## 食鹽賣渡金額 (圓)

年度	島内	内地	其ノ他	計	指數	百分比例	
						島内	島外
明治 32.....	270 828			270 828	100	100.0	
37.....	403 667	144 500	1 370	551 537	205	73.7	26.3
42.....	537 334	218 719	69 120	825 173	305	65.1	34.0
大正 3.....	565 039	330 905	525	896 469	331	63.0	37.0
4.....	561 200	311 806	972	873 978	323	64.2	35.8
5.....	505 826	353 948	3 761	862 935	322	62.5	37.5
6.....	630 896	533 840	15 728	1 180 465	436	53.4	46.6
7.....	607 855	395 274	76 103	1 083 205	404	63.8	36.2

## 樟腦及樟腦油産額 (斤)

年度	樟腦			樟腦油		
	官業	民業	計	官業	民業	計
明治 32.....	155 477	1 603 760	1 819 227	93 728	1 276 159	1 369 887
37.....		3 540 953	3 540 953		2 805 803	2 805 809
42.....	209 119	3 328 593	3 537 712	377 228	3 493 026	3 870 254
大正 3.....		5 124 894	5 124 894		5 448 834	5 448 834
4.....		4 932 756	4 932 756		5 933 470	5 933 470
5.....		5 208 843	5 203 843		6 803 516	6 808 516
6.....		3 223 249	3 223 249		5 045 634	5 045 634
7.....		2 422 853	2 422 853		4 218 547	4 218 547

本表ノ指數及百分比例次ノ如シ

(217)

年度	指數		百分比例	
	樟腦	樟腦油	樟腦	樟腦油
明治 32.....	100	100	57.0	43.0
37.....	195	205	55.8	44.2
42.....	191	283	47.8	52.2
大正 3.....	282	398	48.5	51.5
4.....	271	433	45.4	54.6
5.....	286	497	43.3	56.7
6.....	177	368	39.0	61.0
7.....	133	308	30.5	63.5

## 樟腦及樟腦油賠償金額 (圓)

年度	樟腦	樟腦油	計	指數
明治 32.....	455 822	174 537	630 359	100
37.....	968 490	415 844	1 384 333	220
42.....	1 257 556	857 995	2 115 551	336
大正 3.....	1 662 638	1 245 855	2 907 893	461
4.....	1 601 224	1 100 790	2 702 015	429
5.....	1 724 850	1 653 072	3 277 922	520
6.....	1 169 575	1 247 540	2 417 115	388
7.....	1 126 141	1 327 759	2 453 900	389

本表ノ外大藏省ニ仕拂ヒタル内地産樟腦代金明治三十七年度ニ七一・二、三五五圓、同三十九年度ニ一、一六一、五八一圓、同四十年年度ニ八〇七、〇四〇圓アリ

(218)

## 葉煙草耕

年度	耕作人員	耕作面積		收穫高
		甲	乙	
明治	39.....	350	147.94	287 460
	44.....	2 000	400.50	820 421
大正	3.....	2 800	390.48	873 114
	4.....	4 852	738.10	1 507 315
	5.....	8 237	1 107.64	2 825 428
	6.....	6 534	739.73	1 214 832
	7.....	3 267	324.78	604 883

## 葉煙草

種別	年度	前年度越高	購入及收納	雜受
數量 (斤)	明治 38.....		1 080 521	2 609
	43.....	1 579 905	5 281 087	270
	大正 3.....	2 722 224	4 671 130	507
	4.....	2 908 629	4 092 843	1 610
	5.....	3 905 572	4 487 053	0 981
	6.....	4 752 474	2 377 448	
	明治 38.....		380 059	544
價額 (圓)	43.....	251 255	1 004 352	10
	大正 3.....	703 038	979 979	101
	4.....	625 830	1 050 794	324
	5.....	918 342	901 802	972
	6.....	979 250	785 733	
7.....	782 030	1 020 914	5	

「雜受」ハ試作品又ハ沒收品ノ引繼ニシテ「雜拂」ハ標本用、試製用等ニ

(219)

## 作及收納

賠償金額	耕作人員平均一人ニ付		
	耕作面積	收穫高	賠償金額
32 803	0.4155	807	92
95 589	0.1536	310	36
102 501	0.1300	311	58
278 474	0.1521	323	57
437 824	0.1345	343	53
165 420	0.1132	186	25
145 526	0.5904	200	45

## 受拂價額(圓)

計	生産拂	缺損、廢葉及雜拂	計	殘高
1 633 191	1 368 091	47 043	1 415 133	208 057
6 862 171	3 550 448	149 045	3 699 493	3 162 678
7 398 807	4 158 249	260 089	4 425 238	2 908 620
7 663 032	3 404 849	262 661	3 667 510	3 995 572
8 480 606	3 493 160	243 972	3 737 132	4 752 474
7 120 922	3 025 670	600 034	4 231 610	2 898 312
380 603	310 775	9 233	320 009	60 594
1 255 627	742 814	31 097	773 911	481 716
1 037 018	998 184	63 004	1 091 188	925 830
1 070 940	600 743	67 804	758 607	918 342
1 321 116	783 151	58 715	841 866	979 250
1 764 992	901 554	80 787	982 341	782 030
2 403 549	1 378 974	82 526	1 462 277	941 272

供シタルモノナリ

(220)

## 製造煙草

種別	年度	前年度 越前	受高	計	拂高	残高	
臺灣製	明治	38	653 022	658 022	610 227	47 795	
		43	321 014	2 414 314	2 735 320	2 478 940	256 380
	大正	3	172 180	2 069 715	2 841 895	2 439 504	302 690
		4	392 690	2 420 386	2 813 076	2 535 474	277 602
		5	321 845	2 967 870	3 289 723	2 941 477	348 300
		6	349 360	3 021 172	3 370 532	3 218 602	152 384
		7	152 334	4 255 225	4 407 008	4 007 179	505 150
内地製	明治	38	1 197 483	1 197 483	875 909	321 574	
		43	129 527	1 608 372	1 737 899	1 516 008	221 891
	大正	3	28 630	2 040 890	2 675 530	2 013 338	632 652
		4	632 652	1 914 599	2 577 252	2 082 099	494 252
		5	488 218	728 132	1 216 350	2 308 802	278 378
		6	56 250	797 976	854 232	2 483 034	9 748
		7	9 748	952 699	961 846	2 773 419	27 106

表中「残高」ノ符合セサルモノアルハ價格ノ改正又ハ特別價格ヲ以テ資  
大正五年度以後ノ「内地製」及「外國製」ノ「受入」ヨリモ「拂高」ノ數多キ

(221)

## 受拂價額(圓)

種別	年度	前年度 越前	受高	計	拂高	残高	
外國製	明治	38	11 795	11 795	6 497	5 298	
		43	5 014	44 670	50 584	34 291	16 293
	大正	3	30 171	101 312	131 483	103 020	28 552
		4	28,552	91 556	120 109	55 165	62 807
		5	62 793	24 129	86 922	76 097	44 112
		6	15 035	44 751	59 836	115 125	9 200
		7	9 200	98 218	107 417	215 043	7 380
計	明治	38	1 867 300	1 867 300	1 492 634	374 666	
		43	456 456	4 067 356	4 523 812	4 029 200	494 612
	大正	3	230 981	5 417 926	5 648 908	4 555 922	1 053 894
		4	1 053 894	4 456 511	5 510 437	4 673 638	831 721
		5	872 855	3 720 140	4 592 995	5 326 376	671 850
		6	420 701	3 363 899	4 284 600	5 817 661	171 332
		7	171 332	5 335 542	5 506 871	6 995 611	539 636

下タルニ依ル

ハ調査ノ方法ヲ異ニシタル結果ニ依ル

(222)

第三三 救 災 救 恤

年度	預金	國債證券	土地
明治 { 33.....	152 134	880	1 557
38.....	595 709	496 003	13 432
43.....	310 840	087 576	16 828
大正 { 3.....	1 518 520	380 000	314 504
4.....	1 509 457	380 000	314 504
5.....	1 507 292	380 000	370 719
6.....	1 688 430	380 000	307 281
7.....	1 809 230	380 000	276 271

明治四十一年度同四十三年度及同四十四年度ノ運用金ハ貸付金ナリ

慈 惠 團 體

年度	臺北仁濟院		彰化慈惠院	
	收入	支出	收入	支出
明治 { 30.....				
35.....	27 506	20 290		
40.....	9 859	7 234	10 400	9 399
大正 { 1.....	19 604	16 331	5 659	4 775
3.....	27 457	22 004	5 543	5 282
4.....	24 455	20 059	4 814	4 314
5.....	26 720	22 034	5 537	4 658
6.....	29 075	24 371	6 821	6 027
7.....	33 367	27 506	7 805	6 935

「嘉義慈惠院」ハ明治三十九年十月十日ノ建設ニシテ嘉義育嬰院ノ引繼

行 旅 病 人 及

年	行旅病人			
	前年ヨリ 越人員	新ニ救護	計	全治
明治 { 33.....	133	227	360	137
38.....	34	141	175	78
43.....	34	128	162	61
大正 { 3.....	30	238	277	91
4.....	52	304	356	140
5.....	44	237	281	124
6.....	50	195	245	100
7.....	52	168	220	78

(223)

助 基 金 (四)

各年度三月三十一日

建物	運用金	計	指數
8 000	6 742	146 313	100
11 778		1 116 922	660
8 312	1 080 000	2 103 555	1 242
8 312		2 221 405	1 312
8 312		2 272 333	1 342
8 312		2 332 333	1 378
8 312		2 444 023	1 438
8 306		2 533 807	1 497

ノ 收 支 (四)

嘉義慈惠院		臺南慈惠院		澎湖普濟院	
收入	支出	收入	支出	收入	支出
1 260	1 260				
1 525	1 525	13 152	6 190	2 585	1,096
10 557	7 493	9 945	7 226	2 060	734
6 470	5 625	16 418	13 231	1 910	1 364
7 388	6 349	30 549	23 854	1 884	1 055
10 421	7 455	42 580	40 552	1 664	1 857
11 720	9 499	18 993	17 548	2 365	1 977
10 842	7 590	22 694	19 051	2 470	2 235
11 748	7 847	26 060	21 112	2 700	2 374

マ受ケシモノナリ

行 旅 死 亡 者

前欄ノ内			行旅死亡者	指數	
長ノ他救護ノ 類レタル者	救護中死亡	年末現在		行旅病人	行旅死亡者
47	102	74	102	100	100
23	55	19	96	92	94
15	51	32	180	59	176
42	92	52	175	105	172
76	87	44	156	134	153
45	62	50	150	104	147
19	74	52	147	86	144
39	70	36	191	74	165



(224)

第三四 公 吏

年	總府及新廳官廳		地方	
	人員	俸給年額	人員	
明治	29.....	1 056	802 390	2 982
	34.....	4 535	2 130 519	7 409
	39.....	6 326	2 533 624	7 355
	44.....	9 231	4 092 495	10 580
大正	3.....	9 630	4 461 259	16 100
	4.....	10 239	4 612 032	15 053
	5.....	10 077	4 795 184	15 351
	6.....	10 740	4 892 699	15 934
7.....	11 845	5 237 474	16 395	

吏 員 階 級

年	勅任	奏任	奏任待遇	列任		
				列任	列任待遇	
明治	29.....	10	125	?	1 730	1 443
	34.....	6	223	?	3 178	5 535
	39.....	10	203	6	3 071	5 323
	44.....	11	294	21	4 130	8 575
大正	3.....	14	310	25	4 416	9 137
	4.....	15	309	25	4 404	8 976
	5.....	17	318	25	4 620	8 985
	6.....	17	323	25	4 709	9 395
7.....	18	350	24	5 098	9 582	

(225)

務 員

各年十二月三十一日

年	計		指數				
	俸給年額	人員	俸給年額	人員			
明治	29.....	956 854	4 638	1 759 244	100	100	
	34.....	1 930 853	11 994	4 070 372	259	231	
	39.....	2 258 914	13 681	4 822 538	295	274	
	44.....	4 689 452	25 817	8 631 947	557	494	
	大正	3.....	4 847 136	25 780	9 311 380	556	529
		4.....	4 702 782	25 292	9 314 334	545	529
		5.....	4 791 105	26 028	9 586 289	561	545
		6.....	4 991 131	26 674	9 883 830	464	562
		7.....	5 328 947	28 240	10 566 421	600	949

別 人 員

各年十二月三十一日

年	職託	雇	傭	計	百分比例				
					高等官	列任官	職託及雇傭		
明治	29.....	464	439	427	4 638	2.9	68.4	28.7	
	34.....	306	1 849	897	11 994	1.9	72.7	25.4	
	39.....	418	2 271	2 379	13 681	1.0	61.4	37.0	
	44.....	873	8 484	3 423	25 817	1.3	49.2	49.5	
	大正	3.....	411	7 785	3 682	25 780	1.4	52.6	46.0
		4.....	438	7 130	3 095	25 292	1.4	52.9	45.7
		5.....	448	7 404	4 142	26 028	1.4	52.3	46.3
		6.....	400	7 574	4 111	26 674	1.3	53.2	45.5
		7.....	484	8 140	4 538	28 240	1.5	52.0	46.5

(226)

吏員階級

年	勅任	奏任	奏任待遇	判任	
明治	29.....	44 200	190 342	?	704 010
	34.....	33 550	417 755	?	1 580 903
	39.....	51 900	447 795	9 000	1 717 143
	44.....	69 450	772 965	15 652	2 982 004
大正	3.....	86 850	837 656	18 010	3 208 818
	4.....	92 400	845 415	17 105	3 164 736
	5.....	103 650	862 207	17 590	3 325 556
	6.....	103 200	858 313	16 270	3 420 087
	7.....	107 950	919 144	18 714	3 590 907

俸給額ハ各年十二月三十一日現在員ニ對シ一箇年間ニ支出スヘキ金額

年金、恩給受領

年度	賞勳年金		文官恩給		軍人	
	回数	金額	回数	金額	回数	
明治 {43.....	360	30 321	1 409	54 938	1 430	
大正	3.....	380	30 200	2 496	90 881	1 818
	4.....	378	29 817	2 664	104 575	1 842
	5.....	434	32 532	2 674	107 197	1 891
	6.....	391	27 058	2 776	111 187	1 985
7.....	406	28 340	2 167	108 062	2 259	

「賞勳年金」中ニハ旭日勳章年金及金鵄勳章年金ヲ包含シ「學校職員退本表」事實ハ各年度中ノ支給高ナリ

(227)

別俸給(圓)

各年十二月三十一日

判任待遇	囑託	雇	傭	計
370 728	212 772	102 936	74 256	1 750 244
1 222 834	128 986	532 764	153 528	4 070 372
1 322 024	192 444	620 496	461 136	4 822 538
2 200 796	232 908	1 055 748	691 824	8 681 947
2 510 548	125 952	1 743 906	770 556	9 311 386
2 493 726	115 500	1 693 572	892 380	9 314 834
2 477 110	97 836	1 770 594	931 776	9 586 289
2 661 922	111 120	1 790 700	922 218	9 883 830
2 850 222	109 692	1 994 340	973 452	10 566 421

ナリ

回数及金額

恩給	學校職員退職料		一時賜金		計		指数	
	金額	回数	金額	回数	金額	回数	金額	回数
28 409	24	897	.....	.....	3 223	114 505	100	100
43 122	170	9 142	37	2 241	4 910	181 536	152	159
44 046	166	9 010	23	1 273	5 073	188 721	157	165
46 875	192	9 202	28	1 145	5 219	196 951	162	172
49 484	207	10 858	25	948	5 884	199 535	167	174
50 140	264	12 275	22	972	5 118	208 789	178	190

「退職料」中ニハ學校職員恩給ヲ包含ス

附 錄

周圍一里以上ノ島嶼

總及島嶼	周圍	面積	總及島嶼	周圍	面積
各嶼 { 濱河本島... 290.06		2,313.50	虎井嶼... 2.14		0.14
臺北 { 社寮島... 1.01		0.04	白沙嶼... 3.04		0.92
		0.07	吉貝嶼... 2.19		0.20
宜蘭 { 龜山島... 2.07		0.18	漁翁島... 10.08		1.18
阿緞 { 琉球嶼... 3.01		0.44	八罩島... 5.01		0.47
臺東 { 火燒島... 5.06		1.79	澎湖 { 將軍澳嶼... 2.04		0.10
		2.97	大嶼... 3.24		0.45
		0.10	東嶼坪... 1.01		0.03
澎湖 { 澎湖島... 29.06		4.17	西吉嶼... 1.02		0.05
		0.09	東吉嶼... 1.23		0.10
			花嶼... 1.16		0.10

山 嶽

山名	高さ	山名	高さ	山名	高さ
新高山..... 13,076	尺	卑南山..... 10,906	尺	阿拔仔山..... 9,973	尺
姑槽山..... 12,650		千草社萬山..... 10,903		治印山..... 9,622	
シルビヤ山..... 12,972		西郡大山..... 10,865		錢豆厝山..... 9,444	
南湖大山..... 12,531		卓社大山..... 10,816		南大武山..... 9,343	
關山..... 12,100		小關山..... 10,740		鹿揚山..... 8,856	
東群大山..... 11,895		能高山..... 10,732		木瓜山..... 8,297	
大群尖山..... 11,792		大武山..... 10,685		守城大山..... 7,982	
大將萊主山..... 11,095		白姑大山..... 10,539		知木主山..... 7,817	
合歡山..... 11,436		阿魁那來山..... 10,235		三星山..... 7,474	
北合歡山..... 11,200		西嶺大山..... 10,150		水社大山..... 7,202	
北丹大山..... 11,124		大石公山..... 10,060		李李山..... 6,468	
		鄉山..... 9,992		水社山..... 5,074	

本表ニハ標高五千尺以上ノモノニシテ調査済ノモノヲ掲ク

(2)

河 川

川名	本支流	長サ
濁水溪	水流	42.0
下淡水溪	清水溪=沿ヒ合流地マテ	11.6
	老濃溪=沿ヒ水源ヨリ海ニ至ル	39.7
曾文溪	楠梓仙溪=沿ヒ合流地マテ	28.2
	大料炭河=沿ヒ水源ヨリ海ニ至ル	33.7
淡水河	新店川=沿ヒ合流地マテ	33.1
	基隆川=沿ヒ合流地マテ	18.5
	基隆川=沿ヒ合流地マテ	20.3
大甲溪		30.0
烏 溪	北港溪=沿ヒ水源ヨリ海ニ至ル	28.6
	南港溪=沿ヒ合流地マテ	11.0
	猫羅溪=沿ヒ合流地マテ	12.0
八 獎 溪	大肚溪=沿ヒ合流地マテ	4.7
秀姑巒溪		28.3
卑南溪		22.6
大安溪		21.5
花蓮溪		20.5
模仔脚溪		17.2
宜蘭濁水溪		16.9
頭前溪		16.0
後壠溪		16.6
タツキリ溪		14.1
大濁水溪		12.9
中港溪		12.3
		11.7
		11.0

本表ハ十里以上ノモノニシテ調査済ノモノヲ掲グ

(3)

重ナル港灣 大正七年十二月三十一日

港名	面積	碇泊所		水深(平均)	基風信	電信局
		深サ(平均)	水深(平均)			
淡水(臺北)	120 000	10.0%	20.0	7.9	有	有
基隆(臺北)	460 851	7.0%	90.0	2.9	有	有
基隆港(新竹)	?		100.0	?	有	有
後壠(新竹)	8 600		12.0	12.0	有	有
鹿港(嘉義)	36 000		3.0	5.0	有	有
下湖(嘉義)	13 000		4.0	5.6	有	有
東石(嘉義)	351 000		6.0	8.0	有	有
打東(嘉義)	3 310		2.0	11.0	有	有
打東(嘉義)	1 090		5.0	4.3	有	有
打東(嘉義)	1 232	25.0%	30.0	3.0	有	有
打東(嘉義)	155 900	6.0%	24.0	1.5	有	有
打東(嘉義)	1 840		10.0	3.0	有	有
打東(嘉義)	144 000	5.0%	30.0	3.0	有	有
打東(嘉義)	300 000		35.0	5.0	有	有
打東(嘉義)	300 000		176.0	4.0	有	有
打東(嘉義)	238 000	24.0%	54.0	?	有	有

臺灣總督府各廳間ノ距離

廳	前記ノ廳ヨリ總督府へ		
	鐵道	陸路	海路
臺北			
宜蘭		0.14	
桃園	17.8	19.03	
新竹	16.9	0.12	
新竹	45.0	0.15	
中投	100.8	0.18	
嘉義	119.6	0.16	
嘉義	161.9	0.22	
嘉義	200.2	0.20	
阿緞	244.3	0.17	
阿緞	17.8	0.10	170.0
花蓮	18.5	0.13	91.0
花蓮	17.8	0.10	105.0

海路ハ直航航程ナリ

(4)

攝氏ノ温度ヲ

一度ノ十

攝氏ノ度	0	1	2	3
0.....	42.80	42.98	43.16	43.34
7.....	44.60	44.78	44.96	45.14
8.....	46.40	46.58	46.76	46.94
9.....	48.20	48.38	48.56	48.74
10.....	50.00	50.18	50.36	50.54
11.....	51.80	51.98	52.16	52.34
12.....	53.60	53.78	53.96	54.14
13.....	55.40	55.58	55.76	55.94
14.....	57.20	57.38	57.56	57.74
15.....	59.00	59.18	59.36	59.54
16.....	60.80	60.98	61.16	61.34
17.....	62.60	62.78	62.96	63.14
18.....	64.40	64.58	64.76	64.94
19.....	66.20	66.38	66.56	66.74
20.....	68.00	68.18	68.36	68.54
21.....	69.80	69.98	70.16	70.34
22.....	71.60	71.78	71.96	72.14
23.....	73.40	73.58	73.76	73.94
24.....	75.20	75.38	75.56	75.74
25.....	77.00	77.18	77.36	77.54
26.....	78.80	78.98	79.16	79.34
27.....	80.60	80.78	80.96	81.14
28.....	82.40	82.58	82.76	82.94
29.....	84.20	84.38	84.56	84.74
30.....	86.00	86.18	86.36	86.54
31.....	87.80	87.98	88.16	88.34
32.....	89.60	89.78	89.96	90.14
33.....	91.40	91.58	91.76	91.94
34.....	93.20	93.38	93.56	93.74
35.....	95.00	95.18	95.36	95.54

(5)

華氏 = 換算表

分ノ一數

分ノ一數	4	5	6	7	8	9
43.52	43.70	43.88	44.06	44.24	44.42	
45.32	45.50	45.68	45.86	46.04	46.22	
47.12	47.30	47.48	47.66	47.84	48.02	
48.92	49.10	49.28	49.46	49.64	49.82	
50.72	50.90	51.08	51.26	51.44	51.62	
52.52	52.70	52.88	53.06	53.24	53.42	
54.32	54.50	54.68	54.86	55.04	55.22	
56.12	56.30	56.48	56.66	56.84	57.02	
57.92	58.10	58.28	58.46	58.64	58.82	
59.72	59.90	60.08	60.26	60.44	60.62	
61.52	61.70	61.88	62.06	62.24	62.42	
63.32	63.50	63.68	63.86	64.04	64.22	
65.12	65.30	65.48	65.66	65.84	66.02	
66.92	67.10	67.28	67.46	67.64	67.82	
68.72	68.90	69.08	69.26	69.44	69.62	
70.52	70.70	70.88	71.06	71.24	71.42	
72.32	72.50	72.68	72.86	73.04	73.22	
74.12	74.30	74.48	74.66	74.84	75.02	
75.92	76.10	76.28	76.46	76.64	76.82	
77.72	77.90	78.08	78.26	78.44	78.62	
79.52	79.70	79.88	80.06	80.24	80.42	
81.32	81.50	81.68	81.86	82.04	82.22	
83.12	83.30	83.48	83.66	83.84	84.02	
84.92	85.10	85.28	85.46	85.64	85.82	
86.72	86.90	87.08	87.26	87.44	87.62	
88.52	88.70	88.88	89.06	89.24	89.42	
90.32	90.50	90.68	90.86	91.04	91.22	
92.12	92.30	92.48	92.66	92.84	93.02	
93.92	94.10	94.28	94.46	94.64	94.82	
95.72	95.90	96.08	96.26	96.44	96.62	

和漢洋年號對

年齡	日本	支那	西曆	年齡	日本
111	文化	5 嘉慶	13 1808	74	2
110		6 14	1809	73	3
109		7 15	1810	72	4
108		8 16	1811	71	5
107		9 17	1812	70	6
106		10 18	1813	69	7
105		11 19	1814	68	8
104		12 20	1815	67	9
103		13 21	1816	66	10
102		14 22	1817	65	11
101	文政	1 23	1818	64	12
100		2 24	1819	63	13
99		3 25	1820	62	14
98		4 道光	1 1821	61	15
97		5 2	1822	60	16
96		6 3	1823	59	17
95		7 4	1824	58	18
94		8 5	1825	57	19
93		9 6	1826	56	20
92		10 7	1827	55	21
91		11 8	1828	54	22
90		12 9	1829	53	23
89	天保	1 10	1830	52	24
88		2 11	1831	51	25
87		3 12	1832	50	26
86		4 13	1833	49	27
85		5 14	1834	48	28
84		6 15	1835	47	29
83		7 16	1836	46	30
82		8 17	1837	45	31
81		9 18	1838	44	32
80		10 19	1839	43	33
79		11 20	1840	42	34
78		12 21	1841	41	35
77		13 22	1842	40	36
76		14 23	1843	39	37
75	弘化	1 24	1844	38	38

照及年齡一覽

支那	西曆	年齡	日本	支那	西曆
道光	25 1845	37	明治	15 光緒	8 1882
	26 1846	38		16	9 1883
	27 1847	39		17	10 1884
	28 1848	40		18	11 1885
	29 1849	41		19	12 1886
	30 1850	42		20	13 1887
咸豐	1 1851	31		21	14 1888
	2 1852	30		22	15 1889
	3 1853	29		23	16 1890
	4 1854	28		24	17 1891
	5 1855	27		25	18 1892
	6 1856	26		26	19 1893
	7 1857	25		27	20 1894
	8 1858	24		28	21 1895
	9 1859	23		29	22 1896
	10 1860	22		30	23 1897
	11 1861	21		31	24 1898
同治	1 1862	20		32	25 1899
	2 1863	19		33	26 1900
	3 1864	18		34	27 1901
	4 1865	17		35	28 1902
	5 1866	16		36	29 1903
	6 1867	15		37	30 1904
	7 1868	14		38	31 1905
	8 1869	13		39	32 1906
	9 1870	12		40	33 1907
	10 1871	11		41	34 1908
	11 1872	10		42	35 1909
	12 1873	9		43	36 1910
	13 1874	8		44	37 1911
光緒	1 1875	7	大正	1 中華民國	1 1912
	2 1876	6		2	2 1913
	3 1877	5		3	3 1914
	4 1878	4		4	4 1915
	5 1879	3		5	5 1916
	6 1880	2		6	6 1917
	7 1881	1		7	7 1918
		0		8	8 1919

日歩ヲ年利ニ換算表

日歩	年利	日歩	年利	日歩	年利
5	0.183	25	0.913	45	1.643
6	0.219	26	0.949	46	1.679
7	0.256	27	0.986	47	1.716
8	0.292	28	1.022	48	1.752
9	0.329	29	1.059	49	1.789
10	0.365	30	1.095	50	1.825
11	0.402	31	1.132	51	1.862
12	0.438	32	1.168	52	1.898
13	0.475	33	1.205	53	1.935
14	0.511	34	1.241	54	1.971
15	0.548	35	1.278	55	2.008
16	0.584	36	1.314	56	2.044
17	0.621	37	1.351	57	2.081
18	0.657	38	1.387	58	2.117
19	0.694	39	1.424	59	2.154
20	0.730	40	1.460	60	2.190
21	0.767	41	1.497	61	2.227
22	0.803	42	1.533	62	2.263
23	0.840	43	1.570	63	2.300
24	0.876	44	1.606	64	2.336
		45	1.643	65	2.373

年利ヲ日歩ニ換算表

年利	日歩	年利	日歩	年利	日歩
0.50	137	1.20	320	1.90	521
0.55	151	1.25	342	1.95	534
0.60	164	1.30	356	2.00	548
0.65	178	1.35	370	2.05	562
0.70	192	1.40	384	2.10	575
0.75	205	1.45	397	2.15	589
0.80	219	1.50	411	2.20	603
0.85	233	1.55	425	2.25	616
0.90	247	1.60	438	2.30	630
0.95	260	1.65	452	2.35	644
1.00	274	1.70	466	2.40	658
1.05	288	1.75	479	2.45	671
1.10	301	1.80	493	2.50	685
1.15	315	1.85	507		

倫敦銀塊相場ニ依リ金銀比較算出法

英貨1磅ハ20志 1志ハ12片ナルニヨリ1磅ハ240片ナリ  
 英貨1磅ハ7.08905 品位<sup>グラム</sup>916.66 ナルニヨリ此純金量目ハ7.322<sup>グラム</sup>  
 327 之ヲ和量ニ換算スレハ1<sub>2</sub>052645トス  
 倫敦銀塊相場ハ銀ノ品位<sup>グラム</sup>025ニシテ1両量ニ對シ幾片ト云フナ  
 ヲ1両ノ和量ハ8<sub>2</sub>20440ナルニヨリ銀塊ノ純量ハ7<sub>2</sub>67232ナリ  
 1両ハ480<sub>レ</sub>レイニ1<sub>レ</sub>グラムハ15<sub>レ</sub>レイニ432

第一法

$$\frac{\text{英1磅ノ和量}}{12052645} : \frac{\text{1両ノ純分}}{7267232} :: \frac{\text{1磅ノ和量}}{240} : x$$

$$x = 0.431024$$

率ニ(倫敦銀塊相場)ニ即チ金1ニ對シ銀何割

第二法

$$\frac{\text{英貨1磅ノ純分ヲグラムニ換算}}{7.322327} : \frac{\text{1両ノ純分}}{480} :: \frac{\text{1磅ノ和量}}{240} : x$$

$$x = 0.431024$$

率ニ(倫敦銀塊相場)ニ即チ金1ニ對シ銀何割



日支貨幣及度量衡換算表

種別	支那	日本	種別	支那	日本
貨幣	圓	0.15	尺度	分	0.01035
	分	1.45		寸(一〇分)	0.10350
	錢	14.55		營造用尺(一〇寸)	1.03500
	兩	145.45		丈(一〇尺)	10.35000
	兩	庫平銀	151.14	引(一〇丈)	103.50000
		海關銀	153.62	裁縫用尺	1.15550
				海關用尺	1.18100
容量	勺	0.00548	重量	毫	0.001
	勺(五)	0.02740		厘(一〇毫)	0.010
	合(二勺)	0.05480		分(一〇厘)	0.101
	升(一合)	0.54800		錢(一〇分)	1.008
	斗(一〇升)	5.48000		兩(一〇錢)	10.080
	斛(五斗)	27.40000		斤(一六兩)	161.278
	石(二斛)	54.80000		鈞(三〇斤)	4 838.850
				擔(一〇〇斤)	16 127.800

日臺數稱換算表

種類	一石ニ對スル斤數	百斤ニ對スル石數	
米穀	粳米	175	0.5714
	秈米	228	0.4386
	白米	230	0.4184
土地	一甲=九段七畝二十四步		

重ナル港灣..... 3

臺灣總督府各廳間ノ距離..... 3

攝氏ノ溫度ヲ華氏ニ換算表..... 4

和漢淨年號對照及年齡一覽..... 6

日少ノ年利ニ換算表..... 8

年利ヲ日少ニ換算表..... 8

倫敦銀塊相場ニ依リ金銀比較算出法..... 9

日支貨幣及度量衡換算表..... 10

日臺數稱換算表..... 10

臺灣鐵道各驛間哩程..... 11

臺灣沿岸線航路哩程..... 11

臺灣內地間航路哩程..... 11

臺灣支那及香港間航路哩程..... 11

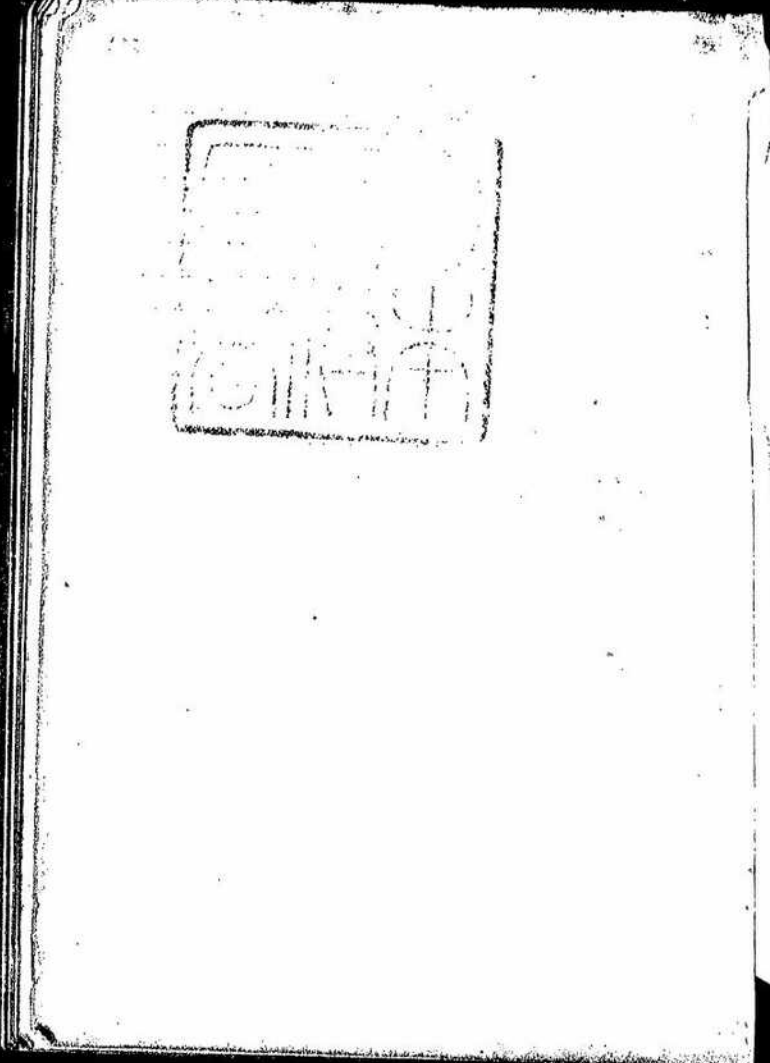

481	455	310	180	香港
604	538	393	203	83 厦

臺灣沿岸航路運

基隆	50	蘇澳	91	41	花蓮港	123	81	卑南	142	186	141	138	117	56	打
直航	175	170	123	81	卑南	142	186	141	138	117	56	打			
航程	236	230	183	141	142	186	141	138	117	56	打				
程	298	292	242	198	194	113									

卑南	18	火燒島	52	49	41	紅頭嶼	87	61	105	46	大板埕
直航	105	87	61	105	46	大板埕					
航程	105	87	61	105	46	大板埕					
程	105	87	61	105	46	大板埕					

臺灣內地間航路

基隆+斗山、神戶及橫濱+直航航程+鹿兒島  
 基隆+橫濱間+直航航程+門司及明石間+通過  
 門司+橫濱間+直航航程+明石間+通過+也

1705	1679	1627	1452	804	9
1256	1333	1316	1137	728	5
1353	1320	1277	1052	494	3
1149	1126	1109	930	394	2
1177	1161	1092	944	270	1

# 臺灣水陸交通略圖

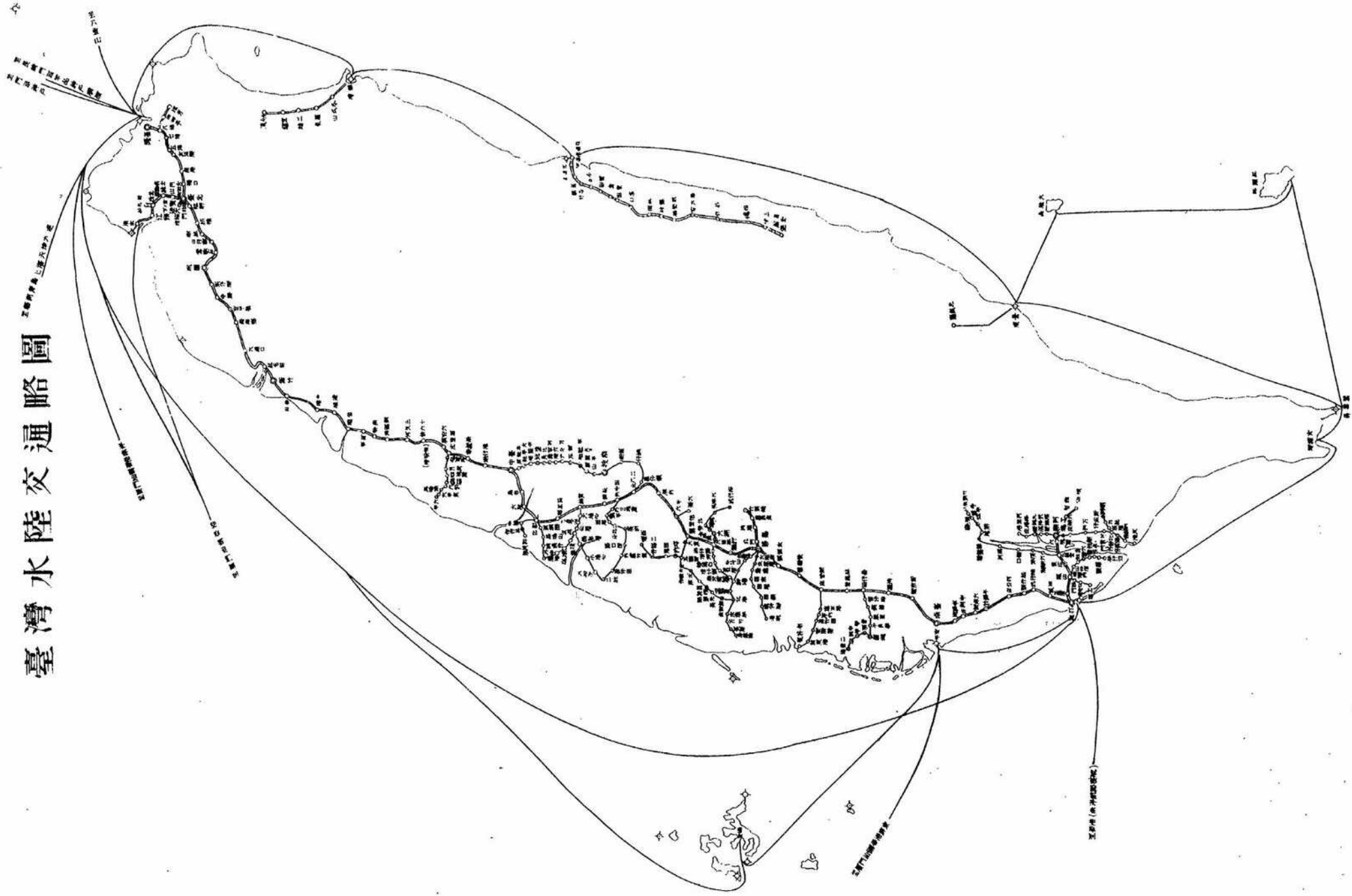

0 1 2 3 4 5 6 7 8 9 10

臺灣沿岸航路運程

基隆	30	蘇澳	41	花蓮港	81	卑南	61	大板埕	56	打狗	26	安平	78	澎湖島	105	基隆
蘇澳	91	花蓮港	125	卑南	142	大板埕	141	打狗	117	安平	247	澎湖島	212	基隆	212	
蘇澳	170	花蓮港	170	卑南	188	大板埕	188	打狗	194	安平	238	澎湖島	238	基隆	238	
蘇澳	236	花蓮港	236	卑南	236	大板埕	236	打狗	236	安平	236	澎湖島	236	基隆	236	
蘇澳	292	花蓮港	292	卑南	292	大板埕	292	打狗	292	安平	292	澎湖島	292	基隆	292	
蘇澳	293	花蓮港	293	卑南	293	大板埕	293	打狗	293	安平	293	澎湖島	293	基隆	293	

臺灣內地間航路運程

基隆	1705	蘇澳	1479	花蓮港	1479	卑南	1479	大板埕	1479	打狗	1479	安平	1479	澎湖島	1479	基隆
蘇澳	1329	花蓮港	1329	卑南	1329	大板埕	1329	打狗	1329	安平	1329	澎湖島	1329	基隆	1329	
蘇澳	1149	花蓮港	1149	卑南	1149	大板埕	1149	打狗	1149	安平	1149	澎湖島	1149	基隆	1149	
蘇澳	1077	花蓮港	1077	卑南	1077	大板埕	1077	打狗	1077	安平	1077	澎湖島	1077	基隆	1077	
蘇澳	1055	花蓮港	1055	卑南	1055	大板埕	1055	打狗	1055	安平	1055	澎湖島	1055	基隆	1055	
蘇澳	801	花蓮港	801	卑南	801	大板埕	801	打狗	801	安平	801	澎湖島	801	基隆	801	
蘇澳	273	花蓮港	273	卑南	273	大板埕	273	打狗	273	安平	273	澎湖島	273	基隆	273	
蘇澳	78	花蓮港	78	卑南	78	大板埕	78	打狗	78	安平	78	澎湖島	78	基隆	78	
蘇澳	26	花蓮港	26	卑南	26	大板埕	26	打狗	26	安平	26	澎湖島	26	基隆	26	

基隆	374	蘇澳	374	花蓮港	374	卑南	374	大板埕	374	打狗	374	安平	374	澎湖島	374	基隆
蘇澳	379	花蓮港	379	卑南	379	大板埕	379	打狗	379	安平	379	澎湖島	379	基隆	379	
蘇澳	530	花蓮港	530	卑南	530	大板埕	530	打狗	530	安平	530	澎湖島	530	基隆	530	
蘇澳	758	花蓮港	758	卑南	758	大板埕	758	打狗	758	安平	758	澎湖島	758	基隆	758	
蘇澳	743	花蓮港	743	卑南	743	大板埕	743	打狗	743	安平	743	澎湖島	743	基隆	743	
蘇澳	939	花蓮港	939	卑南	939	大板埕	939	打狗	939	安平	939	澎湖島	939	基隆	939	
蘇澳	894	花蓮港	894	卑南	894	大板埕	894	打狗	894	安平	894	澎湖島	894	基隆	894	
蘇澳	1030	花蓮港	1030	卑南	1030	大板埕	1030	打狗	1030	安平	1030	澎湖島	1030	基隆	1030	
蘇澳	954	花蓮港	954	卑南	954	大板埕	954	打狗	954	安平	954	澎湖島	954	基隆	954	
蘇澳	1173	花蓮港	1173	卑南	1173	大板埕	1173	打狗	1173	安平	1173	澎湖島	1173	基隆	1173	
蘇澳	930	花蓮港	930	卑南	930	大板埕	930	打狗	930	安平	930	澎湖島	930	基隆	930	

臺灣支那間航路運程

基隆	33	蘇澳	33	花蓮港	33	卑南	33	大板埕	33	打狗	33	安平	33	澎湖島	33	基隆
蘇澳	217	花蓮港	217	卑南	217	大板埕	217	打狗	217	安平	217	澎湖島	217	基隆	217	
蘇澳	325	花蓮港	325	卑南	325	大板埕	325	打狗	325	安平	325	澎湖島	325	基隆	325	
蘇澳	130	花蓮港	130	卑南	130	大板埕	130	打狗	130	安平	130	澎湖島	130	基隆	130	
蘇澳	180	花蓮港	180	卑南	180	大板埕	180	打狗	180	安平	180	澎湖島	180	基隆	180	
蘇澳	347	花蓮港	347	卑南	347	大板埕	347	打狗	347	安平	347	澎湖島	347	基隆	347	
蘇澳	466	花蓮港	466	卑南	466	大板埕	466	打狗	466	安平	466	澎湖島	466	基隆	466	
蘇澳	505	花蓮港	505	卑南	505	大板埕	505	打狗	505	安平	505	澎湖島	505	基隆	505	
蘇澳	310	花蓮港	310	卑南	310	大板埕	310	打狗	310	安平	310	澎湖島	310	基隆	310	
蘇澳	180	花蓮港	180	卑南	180	大板埕	180	打狗	180	安平	180	澎湖島	180	基隆	180	

私設鐵道

車站	里程	車站	里程	車站	里程	車站	里程	車站	里程	車站	里程	車站	里程	車站	里程	車站	里程
基隆	1.0	蘇澳	1.0	花蓮港	1.0	卑南	1.0	大板埕	1.0	打狗	1.0	安平	1.0	澎湖島	1.0	基隆	1.0
蘇澳	0.6	花蓮港	0.6	卑南	0.6	大板埕	0.6	打狗	0.6	安平	0.6	澎湖島	0.6	基隆	0.6	蘇澳	0.6
蘇澳	1.8	花蓮港	1.8	卑南	1.8	大板埕	1.8	打狗	1.8	安平	1.8	澎湖島	1.8	基隆	1.8	蘇澳	1.8
蘇澳	1.1	花蓮港	1.1	卑南	1.1	大板埕	1.1	打狗	1.1	安平	1.1	澎湖島	1.1	基隆	1.1	蘇澳	1.1
蘇澳	4.5	花蓮港	4.5	卑南	4.5	大板埕	4.5	打狗	4.5	安平	4.5	澎湖島	4.5	基隆	4.5	蘇澳	4.5
蘇澳	6.5	花蓮港	6.5	卑南	6.5	大板埕	6.5	打狗	6.5	安平	6.5	澎湖島	6.5	基隆	6.5	蘇澳	6.5
蘇澳	2.8	花蓮港	2.8	卑南	2.8	大板埕	2.8	打狗	2.8	安平	2.8	澎湖島	2.8	基隆	2.8	蘇澳	2.8

官設鐵道

車站	里程	車站	里程	車站	里程	車站	里程	車站	里程	車站	里程	車站	里程	車站	里程	車站	里程
基隆	2.9	蘇澳	2.9	花蓮港	2.9	卑南	2.9	大板埕	2.9	打狗	2.9	安平	2.9	澎湖島	2.9	基隆	2.9
蘇澳	1.3	花蓮港	1.3	卑南	1.3	大板埕	1.3	打狗	1.3	安平	1.3	澎湖島	1.3	基隆	1.3	蘇澳	1.3
蘇澳	3.9	花蓮港	3.9	卑南	3.9	大板埕	3.9	打狗	3.9	安平	3.9	澎湖島	3.9	基隆	3.9	蘇澳	3.9
蘇澳	3.5	花蓮港	3.5	卑南	3.5	大板埕	3.5	打狗	3.5	安平	3.5	澎湖島	3.5	基隆	3.5	蘇澳	3.5
蘇澳	4.0	花蓮港	4.0	卑南	4.0	大板埕	4.0	打狗	4.0	安平	4.0	澎湖島	4.0	基隆	4.0	蘇澳	4.0
蘇澳	1.1	花蓮港	1.1	卑南	1.1	大板埕	1.1	打狗	1.1	安平	1.1	澎湖島	1.1	基隆	1.1	蘇澳	1.1
蘇澳	3.7	花蓮港	3.7	卑南	3.7	大板埕	3.7	打狗	3.7	安平	3.7	澎湖島	3.7	基隆	3.7	蘇澳	3.7
蘇澳	3.6	花蓮港	3.6	卑南	3.6	大板埕	3.6	打狗	3.6	安平	3.6	澎湖島	3.6	基隆	3.6	蘇澳	3.6
蘇澳	6.2	花蓮港	6.2	卑南	6.2	大板埕	6.2	打狗	6.2	安平	6.2	澎湖島	6.2	基隆	6.2	蘇澳	6.2
蘇澳	3.4	花蓮港	3.4	卑南	3.4	大板埕	3.4	打狗	3.4	安平	3.4	澎湖島	3.4	基隆	3.4	蘇澳	3.4
蘇澳	2.1	花蓮港	2.1	卑南	2.1	大板埕	2.1	打狗	2.1	安平	2.1	澎湖島	2.1	基隆	2.1	蘇澳	2.1
蘇澳	4.4	花蓮港	4.4	卑南	4.4	大板埕	4.4	打狗	4.4	安平	4.4	澎湖島	4.4	基隆	4.4	蘇澳	4.4
蘇澳	2.5	花蓮港	2.5	卑南	2.5	大板埕	2.5	打狗	2.5	安平	2.5	澎湖島	2.5	基隆	2.5	蘇澳	2.5
蘇澳	8.3	花蓮港	8.3	卑南	8.3	大板埕	8.3	打狗	8.3	安平	8.3	澎湖島	8.3	基隆	8.3	蘇澳	8.3
蘇澳	1.5	花蓮港	1.5	卑南	1.5	大板埕	1.5	打狗	1.5	安平	1.5	澎湖島	1.5	基隆	1.5	蘇澳	1.5
蘇澳	3.2	花蓮港	3.2	卑南	3.2	大板埕	3.2	打狗	3.2	安平	3.2	澎湖島	3.2	基隆	3.2	蘇澳	3.2
蘇澳	5.7	花蓮港	5.7	卑南	5.7	大板埕	5.7	打狗	5.7	安平	5.7	澎湖島	5.7	基隆	5.7	蘇澳	5.7
蘇澳	4.3	花蓮港	4.3	卑南	4.3	大板埕	4.3	打狗	4.3	安平	4.3	澎湖島	4.3	基隆	4.3	蘇澳	4.3
蘇澳	2.8	花蓮港	2.8	卑南	2.8	大板埕	2.8	打狗	2.8	安平	2.8	澎湖島	2.8	基隆	2.8	蘇澳	2.8
蘇澳	5.1	花蓮港	5.1	卑南	5.1	大板埕	5.1	打狗	5.1	安平	5.1	澎湖島	5.1	基隆	5.1	蘇澳	5.1
蘇澳	4.5	花蓮港	4.5	卑南	4.5	大板埕	4.5	打狗	4.5	安平	4.5	澎湖島	4.5	基隆	4.5	蘇澳	4.5
蘇澳	2.6	花蓮港	2.6	卑南	2.6	大板埕	2.6	打狗	2.6	安平	2.6	澎湖島	2.6	基隆	2.6	蘇澳	2.6
蘇澳	3.1	花蓮港	3.1	卑南	3.1	大板埕	3.1	打狗	3.1	安平	3.1	澎湖島	3.1	基隆	3.1	蘇澳	3.1
蘇澳	6.3	花蓮港	6.3	卑南	6.3	大板埕	6.3	打狗	6.3	安平	6.3	澎湖島	6.3	基隆	6.3	蘇澳	6.3
蘇澳	4.8	花蓮港	4.8	卑南	4.8	大板埕	4.8	打狗	4.8	安平	4.8	澎湖島	4.8	基隆	4.8	蘇澳	4.8
蘇澳	5.3	花蓮港	5.3	卑南	5.3	大板埕	5.3	打狗	5.3	安平	5.3	澎湖島	5.3	基隆	5.3	蘇澳	5.3
蘇澳	5.8	花蓮港	5.8	卑南	5.8	大板埕	5.8	打狗	5.8	安平	5.8	澎湖島	5.8	基隆	5.8	蘇澳	5.8
蘇澳	4.7	花蓮港	4.7	卑南	4.7	大板埕	4.7	打狗	4.7	安平	4.7	澎湖島	4.7	基隆	4.7	蘇澳	4.7
蘇澳	7.1	花蓮港	7.1	卑南	7.1	大板埕	7.1	打狗	7.1	安平	7.1	澎湖島	7.1	基隆	7.1	蘇澳	7.1
蘇澳	2.5	花蓮港	2.5	卑南	2.5	大板埕	2.5	打狗	2.5	安平	2.5	澎湖島	2.5	基隆	2.5	蘇澳	2.5
蘇澳	1.6	花蓮港	1.6	卑南	1.6	大板埕	1.6	打狗	1.6	安平	1.6	澎湖島	1.6	基隆	1.6	蘇澳	1.6
蘇澳	4.6	花蓮港	4.6	卑南	4.6	大板埕	4.6	打狗	4.6	安平	4.6	澎湖島	4.6	基隆	4.6	蘇澳	4.6
蘇澳	2.0	花蓮港	2.0	卑南	2.0	大板埕	2.0	打狗	2.0	安平	2.0	澎湖島	2.0	基隆	2.0	蘇澳	2.0
蘇澳	4.5	花蓮港	4.5	卑南	4.5	大板											

