

4-40

大正九年  
臺灣  
第十六統計概要



臺灣總督官房調查課

大正十一年刊行

和三七三四號



4-40

大正九年

臺灣

第十六統計摘要



臺灣總督官房調查課

大正十一年刊行

和三七三四四號

352  
373444  
7

凡例

ハ最近ノ事實ヲ概括途観スルト同時  
 注ノ比較ヲ爲スノ便ニ供セムカ爲各  
 全島總數ヲ掲載シ之ニ指數又ハ比例  
 ヲ付セリ而シテ特ニ地方的比較又ハ分布  
 ノ要アルモノハ地方別ノ事實ヲ掲載セリ  
 二書中ノ事項ヲ分テテ三十四科目トス即チ  
 土地、林野、行政區劃、氣象、戸口、教育、社寺、裁判、  
 警察、蕃務、監獄、農産、畜産、水産、鑛産、工業、貨錢、  
 電氣、會社及組合、金融、物價、外國貿易、内地貿易、  
 道路、鐵道、郵便、電信、電話、海事、財政、衛生、專  
 賣、救恤、公務是ナリ  
 三本書統計表ノ數字ニシテ第十五統計摘要  
 ニ所載ノ數字ト異ナルモノハ本書ヲ以テ  
 正ト爲ス  
 四統計表中總計ノ數ト内譯ヲ集計シタル數  
 ト符合セサルモノアルハ四捨五入ノ結果  
 ニ依ル  
 五統計表中大正元年トアルハ明治四十四年ノ略稱、  
 大正元年度トアルハ明治四十五年ノ略稱ナリ  
 六本書ニハ摘要ノ摘要トモ謂フヘキ日英對  
 照ノ臺灣統計一覽ヲ添附ス

大正十年十二月十五日

總督官房調査課

第十六統計摘要正誤

頁	表	項	表	側	誤	正
41年又ハ年度未現在、 8年來又ハ年度未現在	118	再製酒、產額	大正九年 大正九年、無抵當、 本島入間、最高	51,277,768	51,278	
	187	臺中	大正八年	1,251	0,225	
	176	陸上線、線條	大正五年	1,196,37	1,196,27	
	192	赤痢	大正二年	98	98	
	198	吸食者(男)		71,387	71,381	
		(女)		10,741	10,747	

臺灣  
第十六統計摘要目次  
第一 土地

緯度ノ極點 .....	頁 1
周圍及面積 .....	1
有租地 .....	1
無租地 .....	2
荒地免租年期地 .....	2
開墾免租年期地 .....	2
埤圳ノ一(箇所) .....	3
埤圳ノ二(灌溉面積) .....	3

第二 林 野

森林原野 .....	4
森林收入 .....	4
造 林 .....	5

第三 行政區劃

行政區劃ノ沿革 .....	6
州、廳ノ位置 .....	8
州、廳ノ管轄區域 .....	8
州、廳、郡、市役所及支廳所在地 .....	9
郡、市役所及街庄等 .....	10

第四 氣 象

測候所 .....	11
暴風警報信號所 .....	12
平均氣壓 .....	13
平均氣溫 .....	13
最高氣溫ノ極數 .....	14



(2)

最低氣溫ノ極數.....	14
平均溫度.....	15
平均風速度.....	15
平均雨量.....	16
雨雪ノ總量.....	16
雨雪日數.....	17
電雷日數.....	17
濃霧日數.....	18
快晴日數.....	18
曇天日數.....	19
暴風日數.....	19
地震回數.....	19

### 第五戶口

地方別住居、世帯及現在人口.....	20
地方、體性別現在人口及常住人口.....	20
現在人口等級別市街庄區數及聚積人口.....	22
體性別現在人口及常住人口.....	22
現住戶數.....	23
現住人口ノ一(種族別).....	24
現住人口ノ二(地方別).....	24
蕃社現住戶口ノ一(地方別).....	26
蕃社現住戶口ノ二(種族別).....	27
出生、死亡、結婚及離婚.....	27
出生.....	28
死亡.....	30
死亡者年齡.....	30
自殺及變死人員.....	32
職業別內地人臺灣渡歸航者.....	32

(3)

### 第六教育

高等商業學校.....	34
農林專門學校.....	34
商業專門學校.....	34
醫學專門學校.....	36
師範學校.....	36
中學校.....	38
高等女學校.....	38
公立高等女學校.....	40
公立高等普通學校.....	40
公立女子高等普通學校.....	41
商業學校.....	41
工業學校.....	42
公立農林學校.....	42
公立商業學校.....	42
公立工業學校.....	43
公立簡易實業學校.....	43
小學校ノ一(現況).....	44
小學校ノ二(兒童異動).....	44
公學校ノ一(現況).....	46
公學校ノ二(兒童異動).....	46
蕃人公學校ノ一(現況).....	48
蕃人公學校ノ二(兒童異動).....	48
警察官及司獄官練習所.....	50
農事試驗場.....	50
私立學校.....	52
私立幼稚園.....	52
書房.....	54

(4)

圖書館	54
新聞紙及雜誌ノ配付數	55

第七 社 寺

神社及寺院	56
教務所及祝教所	58

第八 裁 判

法院職員	57
民事爭訟調停件數	57
民事第一審受理及處理件數	58
民事第一審種類別處理件數	58
民事第二審受理及處理件數	59
民事第二審種類別處理件數	59
執達件數	60
地方法院檢察官受理及處理件數	60
豫審件數	61
刑事第一審受理及處理件數	61
刑事第二審受理及處理件數	62
罰金、科料、追徴金及沒收金	62

第九 警 察

警察官署	63
警察官吏	63
盜 難	64
火 災	64
警察上救護種類別	66
犯罪即決受理件數	67

第一〇 蕃 務

蕃人ノ爲ニ殺傷セラレタル者	68
蕃地警備員ノ死傷	68

(5)

蕃童教育	69
------	----

第一一 監 獄

監獄吏員	70
在監人員	70
在監人患者及死亡者	72
犯罪別受刑者	72
刑名別受刑者	74
刑事被告人ノ出入	74
犯罪別新受刑者	76
在監人作業延人員	76

第一二 農 産

田畑面積	77
農業者	77
農産物ノ一(作付)	78
農産物ノ二(收穫)	80
米作ノ一(期別)	84
米作ノ二(地方別)	84
果 實	86
茶畑、桑畑、木藍畑及山藍畑	86

第一三 畜 産

家 畜(頭數)	87
屠畜ノ一(頭數)	88
屠畜ノ二(價額)	88

第一四 水 産

水産業者	90
漁船及漁具	90
水産漁獲物ノ一(數量)	92
水産漁獲物ノ二(價額)	96

(6)

水產製造物ノ一(數量).....	100
水產製造物ノ二(價額).....	100
製鹽.....	101
養殖場.....	101
養殖場漁獲物ノ一(數量).....	102
養殖場漁獲物ノ二(價額).....	102

第一五 鐵 產

鐵區數.....	104
鐵區坪數.....	104
鐵產物採取.....	106

第一六 工 業

製茶.....	108
粗製糖.....	110
再製糖.....	111
麵類.....	112
酒類.....	112
油及油糟.....	114
醬油及味噌.....	114
澱粉.....	114
蜜餞及鳳梨罐詰.....	115
帽子.....	115
靴.....	115
和紙及金銀紙.....	116
石灰及肥料.....	116
煉瓦、瓦類及陶磁器.....	117
泥 藍.....	118
度量衡器製作.....	118
度量衡器修覆.....	119

(7)

度量衡器賣下.....	119
-------------	-----

第一七 貨 錢

貨 錢.....	120
----------	-----

第一八 電 氣

電 燈.....	121
電 扇.....	122
電 力.....	122

第一九 會社及組合

商事會社.....	123
信用組合及信用兼營組合.....	124

第二〇 金 融

銀行總表.....	126
銀行預金.....	130
銀行預金利子.....	132
銀行貸出金.....	134
銀行貸出金利子.....	136
市場金利.....	137

第二一 物 價

內地產重要品平均相場.....	133
本島產重要品平均相場.....	139

第二二 外國貿易

輸出入品價額.....	140
輸出入貨幣及金銀地金價額.....	140
港別輸出品價額.....	142
港別輸入品價額.....	142
國別輸出品價額.....	144
國別輸入品價額.....	144

( 8 )

輸出貨幣及紙幣並金銀地金價額.....	146
輸入貨幣及紙幣並金銀地金價額.....	147
輸出有稅品及無稅品價額.....	148
輸入有稅品及無稅品價額.....	148
關稅、噸稅及捐收入.....	149
外國貿易ニ關スル出港船舶.....	150
外國貿易ニ關スル入港船舶.....	150

第二三 內地貿易

臺灣內地間移出入品價額.....	151
臺灣內地間移出入金銀貨、地金及紙幣價額.....	151
臺灣內地間移出品價額ノ一(港別).....	152
臺灣內地間移出品價額ノ二(月別).....	152
臺灣內地間移入品價額ノ一(港別).....	154
臺灣內地間移入品價額ノ二(月別).....	154
臺灣內地間移出入金銀貨、地金及紙幣價額.....	156
臺灣內地間移入金銀貨、地金及紙幣價額.....	156
內地貿易ニ關スル出港船舶.....	157
內地貿易ニ關スル入港船舶.....	157

第二四 道路

道路及橋梁.....	158
------------	-----

第二五 鐵道

鐵道線路及運搬具.....	160
鐵道旅客及貨物數量.....	162
鐵道旅客及貨物貨金.....	163
私設鐵道.....	164
私設軌道.....	164

第二六 郵便

郵便局所.....	166
-----------	-----

( 9 )

內外國通常郵便物ノ一(總數).....	166
內外國通常郵便物ノ二(本島人).....	168
內外國小包郵便物ノ一(總數).....	168
內外國小包郵便物ノ二(本島人).....	170
內外國郵便爲替(總數).....	170
內國郵便爲替(本島人).....	172
郵便貯金預入人員及金額ノ一(總數).....	172
郵便貯金預入人員及金額ノ二(本島人).....	173
郵便貯金預入及拂戻ノ一(總數).....	174
郵便貯金預入及拂戻ノ二(本島人).....	174

第二七 電信

電信線.....	176
內外國發著電報ノ一(總數).....	176
內外國發著電報ノ二(本島人).....	177

第二八 電話

電話線.....	178
電話通信.....	178

第二九 海 事

臺灣內地間定期船乘客、貨物及貨金ノ一(往航).....	180
臺灣內地間定期船乘客、貨物及貨金ノ二(來航).....	180
臺灣沿岸線定期船乘客、貨物及貨金ノ一(往航).....	181
臺灣沿岸線定期船乘客、貨物及貨金ノ二(復航).....	181
臺灣及支那、香港、南洋間定期船乘客、貨物及貨金.....	182
臺灣在籍船舶.....	182
航路標識ノ一(燈標).....	184
航路標識ノ二(霧標).....	184

第三〇 財 政

臺灣總督府歲入.....	186
--------------	-----

(10)

臺灣總督府歲出.....	186
地方稅收入.....	187
地方稅支出.....	187

第三一 衛 生

衛生機關.....	188
病類別患者.....	190
傳染病患者.....	192
傳染病死亡者.....	192
種痘人員.....	194
水道.....	194
娼妓檢診人員.....	195
海港檢疫.....	196
阿片烟膏吸食特許者(本島人).....	198
阿片烟膏吸食特許者ノ死亡及癮烟(本島人).....	198
阿片烟膏吸食者平均一人一日吸食量.....	199

第三二 專 賣

阿片烟膏販賣ノ一(數量).....	200
阿片烟膏販賣ノ二(價額).....	200
鹽田及製鹽者.....	202
食鹽收納.....	202
食鹽收納賠償金額.....	204
食鹽賣渡及拂出.....	204
食鹽賣渡金額.....	206
樟腦及樟腦油產額.....	206
樟腦及樟腦油賠償金額.....	207
葉煙草耕作及收納.....	208
葉煙草受拂.....	208
製造煙草受拂價額.....	210

(11)

第三三 救 恤

罹災救助基金.....	212
慈善團體ノ收支.....	212
行旅病人及行旅死亡者.....	212

第三四 公 務

吏 員.....	214
吏員階級別人員.....	214
吏員階級別俸給.....	216
年金、恩給受領同數及金額.....	216

附 錄

周圍一里以上ノ島嶼.....	1
高 山.....	2
河 川.....	3
臺灣總督府各州廳間ノ距離.....	4
攝氏ノ溫度ヲ華氏ニ換算表.....	4
和漢洋年號對照及年齡一覽.....	6
日歩ヲ年利ニ換算表.....	8
年利ヲ日歩ニ換算表.....	8
日支貨幣及度量衡換算表.....	9
日臺數稱換算表.....	9
臺灣鐵道各驛間哩程.....	11
臺灣沿岸線航路哩程.....	
臺灣內地間航路哩程.....	
臺灣支那及香港間航路哩程.....	
臺灣南洋間航路哩程.....	



(2)

無租地 (甲) 各年一月一日

Table with columns: 年, 國庫經濟, 地方稅經濟, 民有, 計, 指數, 國庫經濟, 地方稅經濟, 民有. Rows include years 明治 38-45 and 大正 6-10.

荒地免租年期地 (甲) 各年十二月三十一日

Table with columns: 年, 田, 畑, 養魚池, 建物數地, 計, 指數, 田, 畑, 養魚池, 建物數地. Rows include years 明治 37-44 and 大正 5-9.

開墾免租年期地 (甲) 各年十二月三十一日

Table with columns: 年, 田, 畑, 建物數地, 計, 指數, 田, 畑, 建物數地. Rows include years 明治 38-44 and 大正 5-9.

(3)

埤圳ノ一 (箇所) 各年度三月三十一日

Table with columns: 年度, 官設埤圳, 公共埤圳, 認定外埤圳, 計, 指數, 官設埤圳, 公共埤圳, 認定外埤圳. Rows include years 明治 38-44 and 大正 1-9.

埤圳ノ二 (灌溉面積) 各年度三月三十一日

Table with columns: 年度, 灌溉甲數, 指數, 田畑百甲二付灌溉歩合. Rows include years 明治 38-44 and 大正 1-9.



(4) 第二 林 野  
森林原野(甲) 各年度三月三十一日

年度	保安林	其ノ他ノ林野	計
明治 {40.....	2 068	2 925 041	2 927 109
{44.....	24 119	2 902 990	2 927 109
大正 {	1.....	41 921	2 885 188
	2.....	52 613	2 874 496
	3.....	71 139	2 855 970
	4.....	72 208	2 854 901
	5.....	79 825	2 847 284
	6.....	87 954	2 839 155
	7.....	93 072	2 834 037
	8.....	104 528	2 822 581
	9.....	108 660	2 806 678

森林收入(圓)

年度	主産物	副産物	計
明治 {36.....	78 821	5 035	83 856
{44.....	178 959	8 268	187 226
大正 {	1.....	166 651	9 849
	2.....	156 376	11 442
	3.....	144 348	8 856
	4.....	162 925	6 497
	5.....	152 095	9 076
	6.....	226 552	16 618
	7.....	162 926	21 129
	8.....	234 441	15 815
	9.....	174 601	14 484

(5)

造 林 (甲)

年度	官 營			民 營			合計	
	樟樹林	樟葉製林	其ノ他	樟樹林	其ノ他	計		
明治 {33....	4.....		26	30.....			30	
{44....	392	143	777	1 312	1 027.....	1 027	2 339	
大正 {	1....	531	582	1 113	1 336.....	1 336	2 449	
	2....	1 309	781	2 090	1 206.....	1 206	3 296	
	3....	1 379	761	2 140	1 933.....	1 933	4 073	
	4....	1 392	466	1 858	1 966	2 262	4 228	6 086
	5....	2 076	624	2 700	1 870	3 139	5 009	7 709
	6....	1 468	441	1 910	2 296	3 560	5 856	7 765
	7....	5 153	1 253	6 406	1 057	4 383	5 440	11 846
	8....	5 188	1 551	6 739	66	3 392	3 458	10 197
	9....	4 630	2 103	6 733	708	7 338	8 046	14 779

表中「官營」ノ「其ノ他」ハ一般造林ニシテ明治三十三年度ハ地方  
税支辨ニ係ルモノナリ又「民營」ノ大正三年以前ハ樟樹林以外ノ調査  
ヲ缺ク



(6)

第三 行政  
行政區劃

大正九年 九月一日	明治四十二年 十月二十五日	同 三十四年 十一月十一日	同 三十四年 五月一日	同 三十一年 六月二十日
臺北州	臺北廳 宜蘭廳	臺北廳 基隆廳 深坑廳 宜蘭廳	臺北縣 宜蘭廳	臺北縣 宜蘭廳
新竹州	桃園廳 新竹廳	桃園廳 新竹廳 苗栗廳	臺北縣	臺北縣
臺中州	臺中廳 南投廳	臺中廳 彰化廳 南投廳 斗六廳	臺中縣	臺中縣
臺南州	嘉義廳 臺南廳	嘉義廳 鹽水港廳 臺南廳 鳳山廳	臺南縣	臺南縣
高雄州	阿緞廳	阿緞廳 恒春廳	臺南縣	臺南縣
臺東廳 花蓮港廳 高雄州	臺東廳 花蓮港廳 澎湖廳	臺東廳 澎湖廳	恒春廳 臺東廳 澎湖廳	臺東廳 澎湖廳

(7)

區劃  
沿革

同 三十年 六月十日	同 二十九年 四月一日	同 二十八年 十一月十三日	同 二十八年 八月二十四日	同 二十八年 五月二十一日
臺北縣	臺北縣	臺北縣	臺北縣	臺北縣
宜蘭廳	臺北縣	臺北縣	臺北縣	臺北縣
臺北縣	臺北縣	臺北縣	臺北縣	臺北縣
新竹縣	臺北縣	臺北縣	臺北縣	臺北縣
臺中縣	臺中縣	臺中縣 海支 民部	臺中縣 海支 民部	臺中縣 海支 民部
嘉義縣	臺中縣	臺中縣 海支 民部	臺中縣 海支 民部	臺中縣 海支 民部
臺南縣	臺南縣	臺南縣 南支 民部	臺南縣 南支 民部	臺南縣 南支 民部
鳳山縣	臺南縣	臺南縣 南支 民部	臺南縣 南支 民部	臺南縣 南支 民部
臺南縣	臺南縣	臺南縣 南支 民部	臺南縣 南支 民部	臺南縣 南支 民部
鳳山縣	臺南縣	臺南縣 南支 民部	臺南縣 南支 民部	臺南縣 南支 民部
臺東廳	澎湖島廳	澎湖島廳	澎湖島廳	澎湖島廳
澎湖廳	澎湖島廳	澎湖島廳	澎湖島廳	澎湖島廳



(10)

郡、市役所及街庄等

大正十年  
十二月二十日

州、廳	郡、市役所及街庄等					市街 庄等
	郡役所	支廳	市役所	街庄 役場	區役場	
臺北州.....	9		1	40		149
新竹州.....	8			43		152
臺中州.....	11		1	60		192
臺南州.....	10		1	67		85
高雄州.....	9			50		176
臺東廳.....		3		1	11	138
花蓮港廳.....		3		2	7	117
計.....	47	6	3	263	18	1009

第四

氣象  
測候所

(11)

大正十年  
十二月二十日

測候所	位置			海面上 晴雨計 ノ高さ	觀測開 始年月	標準時
	所在地	東經	北緯			
臺北.....	臺北市	121.31	25.02	9.8	29.8	西部標準時
臺中.....	臺中市	120.41	24.09	78.4	29.12	
臺南.....	臺南市	120.12	23.00	14.3	30.1	
臺東.....	臺東街	121.09	22.45	9.9	34.1	
恒春.....	恒春庄	120.44	22.00	23.3	29.11	
澎湖.....	馬公街	119.33	23.33	11.0	29.11	
基隆.....	基隆港口	121.45	25.09	32.2	29.3	
花蓮港.....	花蓮港街	121.36	23.50	19.2	43.10	

〔西部標準時〕ハ東經百二十度ノ子午線ノ時ヲ以テス  
 〔基隆〕ハ從來社寮島ニ於ケル觀測ヲ大正五年九月ヨリ基隆燈臺ニ繼  
 承セシモノナリ  
 〔花蓮港〕ハ大正十年九月一日測候所ヲ開設シ從來同地燈臺ノ觀測ヲ  
 繼承ス

暴風警報信號所

大正十年十二月二十日

暴風警報信號所	所在地	東經	北緯	標柱ノ高サ	建設年月
		度分	度分	尺	明治年月
臺北	臺北州臺北市臺北測候所構内	121.31	25.02	66	42. 1
淡水	臺北州淡水郡役所構内	121.26	25.10	51	30.11
基隆	臺北州基隆郡基隆街	121.45	25.07	50	31. 2
頭圍	臺北州宜蘭郡頭圍庄	121.50	24.51	33	33. 6
蘇澳	臺北州蘇澳郡蘇澳庄	121.50	24.36	30	
後龍	新竹州竹南郡後龍庄	120.46	24.36	42	34. 3
塗葛堀	臺中州大甲郡龍井庄塗葛堀	120.30	24.13	48	
鹿港	臺中州彰化郡鹿港街鹿港	120.37	24.04	48	
下湖口	臺南州北港郡口湖庄下湖口	120.09	23.31	48	
東石港	臺南州東石郡東石庄頂東石	120.10	23.28	48	
布袋	臺南州東石郡布袋庄布袋	120.10	23.23	72	34.11
安平	臺南州臺南市安平	120.10	23.00	48	30.12
高雄	高雄州高雄郡高雄街	120.19	22.37	35	
東港	高雄州東港郡東港街東港	120.27	22.28	48	34. 5
麟鳳鼻	高雄州恒春郡恒春庄	120.51	21.55	48	35. 7
臺東	臺東廳臺東測候所構内	121.09	22.45	48	40. 8
花蓮港	花蓮港廳花蓮港東側丘陵上	121.37	23.58	49	43. 2
澎湖	高雄州澎湖郡馬公街	119.34	23.33	60	31. 2

平均氣壓 (托)

年	臺北	臺中	臺南	臺東	恒春	澎湖	基隆	花蓮港
明治 { 30.....	761.7	761.3	761.0	.....	760.8	760.4	.....	.....
44.....	760.1	759.4	759.5	759.6	759.1	759.5	760.2	760.1
大正 { 1.....	760.5	759.7	759.7	759.6	759.3	759.7	760.8	760.1
	2.....	760.6	759.8	759.8	759.7	759.4	759.8	760.2
	3.....	760.4	759.6	759.7	759.7	759.4	759.7	760.3
大正 { 4.....	760.3	759.4	759.2	759.5	759.1	759.4	760.2	760.1
	5.....	760.2	759.2	759.0	759.3	758.7	759.3	760.0
	6.....	760.7	759.6	759.4	759.7	759.1	759.7	760.7
	7.....	760.8	759.9	759.8	760.0	759.4	760.1	760.5
	8.....	760.4	759.6	759.6	759.6	759.2	759.8	760.5
	9.....	759.8	758.9	758.8	759.0	758.6	759.2	759.9

氣壓ハ海面及重力ノ更正ヲ施シタルモノナリ

平均氣溫 (攝氏、度)

年	臺北	臺中	臺南	臺東	恒春	澎湖	基隆	花蓮港
明治 { 30.....	21.7	22.4	24.0	.....	24.0	22.6	.....	.....
44.....	21.7	22.2	23.1	23.4	24.2	22.3	21.6	22.2
大正 { 1.....	21.6	22.2	23.1	23.7	24.6	22.4	21.5	22.4
	2.....	21.7	22.0	22.9	23.6	24.8	22.5	21.7
	3.....	22.1	22.6	23.4	23.6	24.4	23.1	21.9
大正 { 4.....	22.4	22.9	23.7	24.0	24.9	23.4	22.1	22.9
	5.....	21.9	22.3	23.0	23.6	24.4	22.3	21.9
	6.....	20.8	21.3	22.2	22.6	23.6	22.0	21.5
	7.....	21.3	21.6	22.5	23.2	23.9	22.0	21.2
	8.....	21.6	22.0	22.2	23.6	24.5	22.9	21.6
	9.....	21.7	21.9	23.1	23.7	24.5	22.5	21.7

(14)

## 最高気温ノ極數 (攝氏、度)

年	臺北	臺中	臺南	臺東	恒春	澎湖	基隆	花蓮港	
明治 { 30.....	36.5	34.3	36.9	.....	33.4	33.5	.....	.....	
明治 { 44.....	35.7	35.9	34.5	34.0	33.5	33.3	34.5	33.2	
大正 {	1.....	35.8	34.6	33.8	37.8	33.0	32.4	34.4	33.3
	2.....	37.1	35.4	34.1	37.7	33.3	32.4	35.9	34.4
	3.....	37.1	35.7	34.6	39.0	33.3	31.7	36.2	34.2
	4.....	37.5	35.9	34.5	35.1	33.2	33.5	36.9	34.4
	5.....	36.9	35.6	36.9	35.6	34.3	32.9	36.9	35.7
	6.....	36.3	36.7	33.8	34.1	33.0	32.6	35.7	34.2
	7.....	35.7	36.8	35.0	36.6	34.9	32.8	37.4	35.2
	8.....	36.2	36.2	34.9	37.6	33.7	32.5	35.7	35.2
	9.....	35.5	34.9	34.5	36.7	33.1	32.1	35.0	35.5

## 最低気温ノ極數 (攝氏、度)

年	臺北	臺中	臺南	臺東	恒春	澎湖	基隆	花蓮港	
明治 { 30.....	5.0	3.8	3.5	.....	11.8	7.9	.....	.....	
明治 { 44.....	7.8	5.1	9.1	11.6	11.5	10.7	9.0	10.6	
大正 {	1.....	8.2	7.0	8.7	12.1	12.7	9.5	8.9	10.4
	2.....	6.3	7.0	7.6	11.4	13.0	10.0	8.3	9.5
	3.....	4.5	2.7	5.0	9.8	10.2	11.5	7.9	7.8
	4.....	7.5	4.6	7.6	11.6	13.2	10.9	8.0	8.8
	5.....	5.8	5.7	6.0	11.1	12.6	8.9	6.5	9.1
	6.....	3.3	2.4	4.6	8.9	11.0	9.0	6.4	6.5
	7.....	2.7	6.0	2.4	7.4	10.2	8.0	7.2	4.4
	8.....	1.9	3.0	4.5	9.7	12.6	9.1	6.5	6.6
	9.....	2.8	1.9	3.1	9.7	11.6	9.2	7.1	8.8

(15)

## 平均湿度 (百分率)

年	臺北	臺中	臺南	臺東	恒春	澎湖	基隆	花蓮港	
明治 { 30.....	82	82	81	.....	83	83	.....	.....	
明治 { 44.....	82	82	79	79	76	83	84	83	
大正 {	1.....	83	82	80	77	77	86	85	81
	2.....	82	82	79	78	77	82	84	80
	3.....	81	81	80	80	76	82	84	81
	4.....	81	81	81	81	77	83	85	81
	5.....	82	81	90	81	77	82	84	81
	6.....	81	82	79	80	76	81	80	81
	7.....	81	81	78	79	77	83	82	80
	8.....	82	82	79	80	81	82	81	81
	9.....	83	83	83	79	82	85	84	80

湿度ハ空氣中ニ水蒸氣飽和シ最濕潤シタルモノヲ百ト定メ算出ス

## 平均風速度 (毎秒米)

年	臺北	臺中	臺南	臺東	恒春	澎湖	基隆	花蓮港	
明治 { 30.....	3.3	2.7	3.1	.....	4.7	10.9	.....	.....	
明治 { 44.....	4.6	2.8	4.6	4.8	7.0	9.8	5.1	3.9	
大正 {	1.....	4.8	3.0	4.7	4.7	7.4	10.4	5.6	4.6
	2.....	4.6	3.1	5.0	4.4	7.0	9.9	5.6	4.5
	3.....	4.4	2.8	4.8	4.1	6.5	9.1	5.4	4.4
	4.....	4.5	2.7	4.6	3.9	6.6	9.3	5.3	4.8
	5.....	4.3	2.8	4.7	3.8	6.9	10.1	5.6	4.7
	6.....	4.7	2.5	4.7	4.0	6.7	10.2	5.3	4.6
	7.....	4.5	2.5	4.8	3.9	6.1	9.5	4.9	4.2
	8.....	4.5	2.4	4.5	4.2	6.0	8.8	4.6	3.7
	9.....	4.6	2.5	4.6	3.8	5.8	9.1	4.1	3.6

(16)

平均雲量 (十分率)

年	臺北	臺中	臺南	臺東	恒春	澎湖	基隆	花蓮港	
明治 { 30.....	7.5	6.1	5.9	.....	6.2	6.7	.....	.....	
44.....	7.1	5.4	5.5	6.9	5.9	6.6	7.1	7.4	
大正 {	1.....	7.6	6.1	6.9	6.9	5.9	6.8	7.7	8.1
	2.....	6.8	5.7	5.4	6.7	5.8	6.2	7.4	7.5
	3.....	6.8	5.5	5.3	6.8	5.7	5.9	7.2	8.0
	4.....	7.0	5.7	5.3	6.7	5.8	6.2	7.5	7.7
	5.....	7.2	5.3	5.2	6.7	5.7	6.6	7.5	7.5
	6.....	7.2	6.0	5.6	7.2	6.1	6.1	8.1	8.0
	7.....	6.9	5.4	5.5	7.0	5.7	6.1	7.8	7.7
	8.....	7.0	6.0	5.5	7.1	5.4	6.1	7.9	7.8
	9.....	7.3	6.2	5.9	7.2	5.6	6.8	8.0	7.9

雨雪ノ總量 (耗)

年	臺北	臺中	臺南	臺東	恒春	澎湖	基隆	花蓮港	
明治 { 30.....	2 082.0	1 566.1	1 914.9	.....	2 835.7	809.9	.....	.....	
44.....	1 763.1	2 083.6	2 007.3	2 270.4	2 651.6	959.4	2 042.2	1 989.4	
大正 {	1.....	2 570.2	3 383.1	1 783.6	1 850.5	2 230.7	958.3	4 156.7	1 821.1
	2.....	2 118.9	2 356.5	1 979.3	1 406.6	2 285.4	598.5	3 821.8	1 529.3
	3.....	2 315.0	1 486.4	1 499.0	1 988.4	2 278.4	932.6	2 400.0	1 674.5
	4.....	2 453.3	1 702.3	1 930.1	1 535.1	1 962.6	975.6	3 483.5	1 799.5
	5.....	2 035.9	966.5	966.9	2 009.1	2 558.6	323.3	3 055.7	1 976.5
	6.....	3 404.9	1 383.6	1 005.3	2 645.6	2 217.8	912.0	2 921.2	2 812.7
	7.....	2 150.7	1 046.7	1 207.4	2 588.6	2 522.5	848.7	2 884.3	2 105.3
	8.....	2 032.2	1 178.5	1 752.0	1 467.0	1 526.8	872.5	2 704.8	1 952.0
	9.....	2 199.9	3 057.7	2 732.7	1 716.3	2 574.1	406.5	2 712.0	1 781.7

(17)

雨雪日數 (降水量ノ十分ノ一以上)

年	臺北	臺中	臺南	臺東	恒春	澎湖	基隆	花蓮港	
明治 { 30.....	189	123	112	.....	148	84	.....	.....	
44.....	195	130	97	169	172	86	235	183	
大正 {	1.....	212	137	107	152	144	115	234	198
	2.....	188	127	105	156	151	109	234	179
	3.....	179	104	104	148	133	91	197	191
	4.....	190	138	105	154	159	101	227	194
	5.....	195	117	101	150	153	77	216	187
	6.....	201	138	132	153	144	103	227	202
	7.....	176	123	95	153	127	85	216	160
	8.....	198	138	106	140	135	89	226	196
	9.....	196	165	124	168	165	107	218	226

電雷日數 (電光雷聲共ニ發セルモノ)

年	臺北	臺中	臺南	臺東	恒春	澎湖	基隆	花蓮港	
明治 { 30.....	59	54	46	.....	33	12	.....	.....	
44.....	55	47	51	19	27	20	17	24	
大正 {	1.....	57	43	62	20	25	21	24	23
	2.....	57	47	53	29	33	18	32	22
	3.....	40	21	34	18	22	12	12	18
	4.....	65	54	53	28	39	17	45	23
	5.....	42	53	51	30	23	9	23	35
	6.....	52	49	54	22	23	19	28	33
	7.....	48	39	39	23	19	16	26	24
	8.....	34	54	49	27	17	14	11	12
	9.....	32	40	44	27	22	20	6	18

濃霧日數

年	臺北	臺中	臺南	臺東	恒春	澎湖	基隆	花蓮港
明治 { 30.....	25	17	25	.....	.....	9	.....	.....
44.....	8	11	9	.....	.....	1	4	.....
大正 { 1.....	8	7	4	.....	.....	.....	4	.....
2.....	7	9	4	.....	.....	1	4	.....
3.....	6	5	3	.....	.....	.....	1	.....
4.....	2	8	3	.....	.....	.....	1	.....
5.....	16	13	22	.....	2	1	6	.....
6.....	13	18	12	.....	1	1	5	.....
7.....	13	22	10	.....	.....	.....	15	.....
8.....	16	10	10	.....	.....	.....	3	17
9.....	16	16	8	.....	.....	.....	3	11

快晴日數 (平均雲量二以下)

年	臺北	臺中	臺南	臺東	恒春	澎湖	基隆	花蓮港
明治 { 30.....	14	39	40	.....	24	37	.....	.....
44.....	39	63	53	24	43	39	40	13
大正 { 1.....	25	44	34	31	34	25	27	5
2.....	33	61	64	24	41	47	20	12
3.....	29	53	65	34	41	57	23	9
4.....	37	48	68	28	36	51	26	9
5.....	23	75	58	30	40	49	20	15
6.....	23	51	62	29	36	51	15	13
7.....	33	79	60	21	54	63	25	10
8.....	34	52	66	18	61	57	8	2
9.....	29	49	62	19	60	36	5	7

曇天日數 (平均雲量八以上)

年	臺北	臺中	臺南	臺東	恒春	澎湖	基隆	花蓮港
明治 { 30.....	201	122	106	.....	23	172	.....	.....
44.....	194	103	99	164	119	165	195	198
大正 { 1.....	211	134	136	175	107	176	226	234
2.....	165	105	106	168	112	146	200	191
3.....	168	102	95	171	100	130	194	232
4.....	177	111	101	158	105	142	207	221
5.....	189	93	100	160	111	169	216	202
6.....	188	136	103	180	120	181	243	233
7.....	171	110	94	166	108	153	217	211
8.....	180	128	104	172	93	137	221	211
9.....	207	149	130	190	116	177	233	213

暴風日數 (一秒時間ノ速度十米以上)

年	臺北	臺中	臺南	臺東	恒春	澎湖	基隆	花蓮港
明治 { 30.....	20	10	6	.....	79	228	.....	.....
44.....	117	27	68	114	188	232	104	67
大正 { 1.....	123	29	73	117	191	245	135	102
2.....	102	29	91	108	185	246	139	96
3.....	102	26	79	96	179	230	128	95
4.....	112	16	60	94	159	205	125	104
5.....	100	10	56	83	175	225	126	105
6.....	104	11	77	82	180	236	131	90
7.....	96	11	77	74	144	238	107	70
8.....	97	8	61	77	158	223	92	50
9.....	109	11	64	72	147	229	82	46

地震回數

年	臺北	臺中	臺南	臺東	恒春	澎湖	基隆	花蓮港
明治 { 30.....	7	3	9	.....	.....	1	.....	.....
44.....	18	12	7	15	5	2	6	.....
大正 { 1.....	9	8	4	8	7	3	3	.....
2.....	18	11	13	16	7	5	3	.....
3.....	10	7	9	11	6	7	1	102
4.....	10	13	23	11	6	8	1	95
5.....	11	10	14	12	5	2	5	83
6.....	29	15	7	7	7	3	4	79
7.....	19	16	5	8	7	1	3	56
8.....	17	13	4	10	6	.....	3	77
9.....	28	18	9	35	4	1	4	99

地震ハ人體ニ感覺セシ回數ノミヲ掲ク



(20)

第五 戶  
地方別住居、

州、廳	住居	世帯	人口
臺北州.....	107 510	143 088	743 077
新竹州.....	81 844	92 815	500 293
臺中州.....	123 193	140 262	776 830
臺南州.....	171 669	187 290	954 180
高雄州.....	96 272	105 192	532 704
臺東廳.....	5 045	6 354	38 791
花蓮港廳.....	9 775	10 274	49 433
計.....	596 208	685 225	3 655 308

## 地方、體性別現在

州、廳	現在人口			常住人口	
	男	女	計	男	女
臺北州....	393 450	849 627	743 077	401 724	357 058
新竹州....	284 046	270 247	560 293	289 868	280 033
臺中州....	403 035	373 795	776 830	405 101	376 127
臺南州....	493 095	461 085	954 180	499 065	464 796
高雄州....	272 704	260 000	532 704	274 155	261 484
臺東廳....	20 024	18 767	38 791	20 053	18 805
花蓮港廳....	27 187	22 246	49 433	26 641	22 298
計.....	1 893 541	1 761 767	3 655 308	1 916 607	1 780 001

(21)

口  
世帯及現在人口

大正九年十月一日

地方別百分比例			一住居= 付世帯	一住居= 付人口	一世帯= 付人口
住居	世帯	人口			
18.03	20.87	20.33	1.3	6.9	5.2
13.73	13.55	15.33	1.1	6.8	6.0
20.66	20.47	21.25	1.1	6.3	5.5
23.79	27.33	26.11	1.1	5.6	5.1
16.15	15.35	14.57	1.1	5.5	5.0
1.00	0.93	1.06	1.1	6.5	6.1
1.64	1.50	1.35	1.1	5.1	4.8
100.00	100.00	100.00	1.1	6.1	5.3

## 人口及常住人口

大正九年十月一日

計	現在人口 百=付常 住人口	現在人口中常 住者百=付一 時現在者	常住人口 百中現在 常住者	男百=付女	
				現在人口	常住人口
758 782	102.1	2.3	95.7	88.9	88.9
569 901	101.7	1.2	97.2	97.3	96.6
781 228	100.6	1.1	98.4	92.7	92.8
963 801	101.0	0.9	98.3	93.5	93.1
535 639	100.5	1.2	98.3	95.3	95.4
38 858	100.2	2.2	97.7	93.7	93.8
48 939	99.0	6.1	95.2	81.8	83.7
3 697 208	101.1	1.4	97.5	93.0	92.9



現在人口等級別市街庄區數及聚積人口 大正九年十月一日

人口等級	市街庄區數	人口	人口等級別百分比例		一市街庄區=付人口
			市街庄區數	人口	
5000人以下	26	81,988	9.15	2.24	3,153.3
5001人-6000人	16	87,367	5.63	2.39	5,460.4
6001人-7000人	18	117,892	6.34	3.23	6,549.6
7001人-8000人	14	106,057	4.93	2.90	7,575.5
8001人-9000人	23	194,928	8.10	5.33	8,475.1
9001人-10000人	19	177,540	6.69	4.86	9,344.2
10001人-15000人	87	1,067,019	30.63	29.19	12,264.6
15001人-20000人	54	913,491	19.02	24.99	16,916.5
20001人-25000人	18	384,085	6.34	10.51	21,338.1
25001人-30000人	1	25,064	0.35	0.69	25,064.0
30001人-35000人	3	94,013	1.06	2.57	31,337.7
35001人-40000人	2	72,530	0.70	1.98	36,265.0
40001人以上	3	287,263	1.06	7.86	95,754.3
街庄ヲ置カサル蕃地		40,856		1.12	
水		5,215		0.14	
計	2843	655,308	100.00	100.00	1183.2

體性別現在人口及常住人口 大正九年十月一日

人口ノ種類	男	女	計	男百=付女
現在人口				
常住者	1,859,659	1,746,741	3,606,400	93.9
一時現在者	33,882	15,026	48,908	44.3
計	1,893,541	1,761,767	3,655,308	93.0
常住人口	1,916,607	1,780,601	3,697,208	93.0
現在人口百=付常住人口	101.2	101.1	101.1	
現在人口中常住者百=付一時現在者	1.8	0.9	1.4	

現住戸數 各年十二月三十一日

年	實數	指數	一戸平均人員
明治 {29.....	532,131	100	4.9
{44.....	632,477	119	5.2
{1.....	644,989	121	5.2
{2.....	657,360	124	5.2
{3.....	667,061	125	5.2
大正 {4.....	657,220	124	5.3
{5.....	663,303	125	5.3
{6.....	671,708	126	5.3
{7.....	676,112	127	5.3
{8.....	684,978	129	5.3
{9.....	689,681	130	5.3

大正八年以前ハ臺灣駐在ノ軍隊員ヲ算入セス以下戸口ニ關スル諸表皆同シ  
 明治二十九年ハ紅頭嶼ノ調査ヲ缺ク以下戸口ニ關スル諸表亦同シ  
 大正三年迄ハ動態調査ノ結果ニ依リ算出シタルモノナリ、大正四年ハ同年十月一日施行第二回臨時臺灣戸口調査ノ結果ニ依リ同五年以後ハ動態調査ノ結果ニ依ル又大正九年ハ同年十月一日施行ノ第一回國勢調査ノ結果ニ依リ算出シタルモノナリ  
 本表ノ外蕃地ノ戸數ヲ掲ケルハ次ノ如シ

年	實數	指數	一戸平均人員
明治 {30.....	22,393	100	3.7
{44.....	21,744	97	5.6
{1.....	21,014	98	5.6
{2.....	22,198	99	5.6
{3.....	22,705	101	5.7
大正 {4.....	22,829	102	5.8
{5.....	22,811	102	5.8
{6.....	22,724	101	5.9
{7.....	22,735	101	5.8
{8.....	22,644	101	5.8
{9.....	22,418	100	5.8

(24)

## 現住人

年	實數				計	指數
	內地人	本島人	生蕃	外國人		
明治 38	59 618	3 979 018	76 443	8 223	3 123 302	100
明治 44	109 786	3 102 787	80 391	16 306	3 369 270	108
1	122 793	3 213 221	81 227	17 929	3 435 170	110
2	133 937	3 265 169	83 903	19 164	3 502 173	112
3	141 835	3 307 302	85 634	19 582	3 554 353	114
4	137 229	3 327 812	86 576	18 225	3 569 842	114
大正 5	142 452	3 349 035	85 999	18 623	3 596 109	115
6	145 232	3 395 005	86 479	19 213	3 646 529	117
7	148 831	3 413 414	86 292	21 150	3 669 687	117
8	153 830	3 454 167	84 514	22 888	3 714 899	119
9	166 621	3 481 833	84 548	24 836	3 757 838	120

## 現住人

州、廳	男	女	計	百分比	
				男	女
臺北州	395 193	351 444	746 637	52.9	47.1
新竹州	285 655	277 612	563 267	50.7	49.3
臺中州	405 157	375 953	781 110	51.9	48.1
臺南州	495 005	462 919	957 924	51.7	48.3

(25)

## 口ノ一 (種族別)

各年十二月三十一日

人口千=付增加	比例							
	現住人口百=付				男百=付女			
	內地人	本島人	生蕃	外國人	內地人	本島人	生蕃	外國人
.....	1.9	94.3	3.6	0.2	66.0	89.7	95.7	6.5
21.1	3.2	92.7	3.6	0.5	68.5	91.4	96.9	12.2
19.6	3.5	92.5	3.5	0.5	69.8	91.8	98.3	13.6
19.5	3.8	92.2	3.5	0.5	71.3	92.1	98.5	14.7
14.9	3.9	92.0	3.6	0.5	72.3	92.4	98.8	15.9
4.4	3.8	92.0	3.7	0.5	78.7	93.1	99.1	20.0
7.4	4.0	93.1	2.4	0.5	79.9	93.6	99.4	21.7
14.0	4.0	93.1	2.4	0.5	81.1	94.0	99.3	23.3
6.3	4.1	93.0	2.3	0.6	82.0	94.2	99.3	25.1
12.3	4.1	93.0	2.3	0.6	82.6	94.4	99.2	26.4
11.5	4.4	92.8	2.2	0.6	77.6	94.6	99.0	27.5

## 口ノ二 (地方別)

大正九年十二月三十一日

州、廳	男	女	計	百分比	
				男	女
高雄州	274 353	261 351	535 704	51.2	48.8
臺東廳	20 084	18 800	38 884	51.7	48.3
花蓮港廳	27 343	22 421	49 764	54.9	45.1
計	1 902 790	1 770 500	3 673 290	51.8	48.2

(26)

蕃社現住戸口ノ一(地方別) 大正九年十二月三十一日

州、廳	社數	戸數	人口			百分比例	
			男	女	計	男	女
臺北州	27	1 025	2 461	2 579	5 040	48.8	51.2
新竹州	98	2 400	5 979	6 250	12 229	48.9	51.1
臺中州	113	2 655	8 004	7 846	15 850	50.5	49.5
臺南州	17	137	602	613	1 205	53.0	47.0
高雄州	115	5 729	14 400	13 932	28 332	50.8	49.2
臺東廳	158	5 489	19 026	19 053	38 079	50.0	50.0
花蓮港廳	169	4 973	14 571	14 904	29 475	49.4	50.6
計	697	22 418	65 133	65 177	130 310	50.0	50.0

本表「臺東、花蓮港」中ニハ行政區域内ニ於ケル蕃社ノ事實ヲ含ム  
次表亦同シ

出生、死亡、

年	出生							
	生産			死産				
	男	女	計	男	女	不詳	計	
明治 { 31.....	17 389	14 299	31 688	?	?	?	?	
{ 44.....	71 500	67 833	139 333	3 320	2 594	4	5 918	
大正 { 1.....	72 017	68 481	140 498	3 267	2 518	2	5 787	
	2.....	72 461	68 918	141 379	3 219	2 581	2	5 802
	3.....	75 200	70 936	146 136	3 771	2 857	1	6 629
	4.....	73 328	69 177	142 505	3 559	2 971	1	6 531
	5.....	68 470	65 247	133 717	3 552	2 849	1	6 402
	6.....	76 447	71 762	148 209	3 698	3 909	3	7 600
	7.....	74 696	70 466	145 162	3 790	3 084	8	6 832
	8.....	73 292	69 018	142 310	3 612	2 801	3	6 416
	9.....	75 868	71 440	147 308	3 786	2 997	.....	6 783

本表ノ指數及比例次ノ如シ

(27)

蕃社現住戸口ノ二(種族別) 大正九年十二月三十一日

種族	社數	戸數	人口			壯丁
			男	女	計	
タイヤル	267	6 566	15 212	15 939	31 151	7 638
サイモツト	10	106	555	550	1 105	263
ブロン	124	1 785	8 379	7 880	16 259	4 343
ツオウ	25	259	1 048	922	1 970	542
パイロン	191	8 544	20 598	20 484	41 082	10 189
アミ	73	4 739	18 482	18 666	37 148	7 061
ヤミ	7	329	859	736	1 595	406
計	697	22 418	65 133	65 177	130 310	30 442

壯丁ハ「男」中ノ再掲ナリ

結婚及離婚

合計	死亡			結婚	離婚
	男	女	計		
31 688	11 417	8 888	20 305	7 330	860
145 251	47 654	39 792	87 446	36 935	5 085
146 285	45 937	39 026	84 963	37 019	5 082
147 181	46 508	40 107	86 610	36 167	5 160
152 765	52 579	44 932	97 511	33 977	4 664
149 036	59 937	52 186	112 123	38 586	5 195
140 119	55 260	47 259	102 519	37 604	5 445
154 909	53 492	44 457	97 949	38 095	5 078
151 994	66 437	58 240	124 677	40 902	4 968
148 726	52 809	46 182	98 991	38 341	5 165
154 091	63 420	56 057	119 477	40 915	4 712

年	指數					
	出生			死亡	結婚	離婚
	生產	死產	計			
明治 { 31.....	100	.....	.....	100	100	100
44.....	440	100	100	431	505	591
大正 { 1.....	443	98	100	418	517	591
	2.....	446	98	101	427	493
	3.....	461	112	105	480	464
	4.....	450	110	103	552	526
	5.....	422	108	96	505	513
	6.....	468	113	107	480	520
	7.....	458	115	105	614	558
	8.....	449	108	102	488	523
	9.....	465	115	106	588	558

出

州、縣	生產			死	
	男	女	計	男	女
臺北州...	13 955	13 270	27 225	844	670
新竹州...	11 432	10 742	22 174	510	379
臺中州...	16 611	15 748	32 359	829	751
臺南州...	19 738	18 768	38 506	941	690
高雄州...	12 146	11 114	23 260	602	466
臺東廳...	971	864	1 835	17	13
花蓮港廳...	1 015	934	1 949	43	23
計.....	75 868	71 440	147 308	3 786	2 997

比例					
生產男百 二付女	生產百 付死亡	人口千三付			
		生產	死亡	結婚	離婚
82.2	64.1	12.1	7.8	2.8	0.3
94.9	62.8	42.4	26.6	11.3	1.5
95.1	60.5	41.9	25.3	11.3	1.5
95.1	61.3	41.4	25.3	10.6	1.5
94.3	66.7	42.1	28.1	9.8	1.3
94.3	78.7	40.9	32.2	11.1	1.5
95.3	76.7	38.1	29.2	10.7	1.6
98.9	66.1	41.6	27.5	10.7	1.4
94.3	85.9	40.5	34.8	11.4	1.4
94.1	69.6	39.2	27.2	10.6	1.4
94.2	81.1	40.1	32.5	11.1	1.3

生

大正九年

產	百分比				
	計	生產		死產	
		男	女	男	女
1514	51.3	48.7	55.7	44.3	
889	51.6	48.4	57.4	42.6	
1580	51.3	48.7	52.5	47.5	
1631	51.3	48.7	57.7	42.3	
1008	52.2	47.8	56.4	43.6	
30	52.9	47.1	56.7	43.3	
71	52.1	47.9	60.6	39.4	
6 783	51.5	48.5	55.8	44.2	

(30)

死

州、廳	男	女
臺北州.....	10 828	9 060
新竹州.....	7 952	7 322
臺中州.....	14 333	12 280
臺南州.....	19 137	17 293
高雄州.....	9 468	8 838
臺東廳.....	794	607
花蓮港廳.....	908	657
計.....	63 420	56 057

死亡

十歲級	零歲	一歲	二歲	三歲	四歲
零歲.....	25 638	9 026	5 817	3 997	
十歲.....	861	670	602	605	578
二十歲.....	1 042	1 160	1 106	1 055	1 068
三十歲.....	1 140	1 211	1 299	1 362	1 309
四十歲.....	1 391	1 270	1 177	1 190	1 253
五十歲.....	985	931	953	1 012	857
六十歲.....	821	852	778	790	811
七十歲.....	650	621	596	550	528
八十歲.....	322	277	270	181	161
九十歲.....	46	29	22	8	3
百歲.....	1	2	2	1	

(31)

亡

大正九年

計	百分比例	
	男	女
19 888	54.4	45.6
15 274	52.1	47.9
26 613	53.9	46.1
36 430	52.5	47.5
18 306	51.7	48.3
1 401	56.7	43.3
1 565	58.0	42.0
119 477	53.0	47.0

者年齡

大正九年

五歲	六歲	七歲	八歲	九歲	計
2 756	2 058	1 543	1 230	1 012	119 477
642	688	752	798	924	
1 065	1 178	1 104	1 140	1 241	
1 229	1 366	1 362	1 362	1 336	
1 200	1 183	1 234	1 052	994	
797	772	689	792	831	
789	802	747	690	703	
473	432	410	364	336	
165	115	73	73	64	
3	5		1		
		1			

自殺及變

年	自殺			計	變死		
	內地人	本島人	外國人		內地人	本島人	外國人
明治 { 30.....	20	62	.....	82	110	447	.....
44.....	32	602	5	639	61	1 405	11
大正 { 1.....	32	607	6	645	43	1 372	8
2.....	36	621	6	663	51	1 161	2
3.....	50	644	6	700	53	1 082	6
4.....	36	655	8	699	81	2 550	9
5.....	37	640	6	683	67	1 241	6
6.....	34	616	5	655	118	1 456	4
7.....	49	676	5	730	74	1 209	11
8.....	40	647	8	695	84	1 256	3
9.....	36	681	7	724	121	1 758	8

職業別內地人

年	渡航者							計
	農業、牧畜、林業等	工業	商業及交通業	公務及自由業	其他ノ有業者	其ノ他ノ職業者	計	
明治 { 32.....	443	1 953	7 923	5 660	.....	4 764	20 743	
44.....	3 245	1 202	6 508	4 602	500	1 276	13 642	
大正 { 1.....	4 361	142	10 060	4 227	23	4 364	14 384	
2.....	3 996	1 227	7 663	4 007	146	3 238	17 721	
3.....	3 007	851	12 463	6 748	75	38	11 496	
4.....	3 855	772	11 303	7 796	4	3	14 030	
5.....	4 631	736	7 944	7 494	632	5	16 145	
6.....	2 934	872	6 391	5 402	1 468	4	18 912	
7.....	4 111	1 379	15 569	7 451	2 357	11	14 701	
8.....	3 934	1 397	11 034	6 734	1 250	2	19 670	
9.....	3 282	1 689	13 674	7 566	1 582	60	22 733	

死人員

計	計			計	指數	百分比例		人口一萬ニ付
	內地人	本島人	外國人			自殺	變死	
557	130	509	.....	639	100	12.8	87.2	2.4
1 477	92	2 007	16	2 116	331	30.2	69.8	6.4
1 424	75	1 980	14	2 069	324	31.2	68.8	6.2
1 214	87	1 782	8	1 877	294	35.3	64.7	5.5
1 091	103	1 676	12	1 791	280	39.1	60.9	5.2
2 640	117	3 205	17	3 339	523	20.9	79.1	9.6
1 314	104	1 881	12	1 997	313	34.2	65.8	5.7
1 578	152	2 072	9	2 233	349	29.3	70.7	6.3
1 294	123	1 885	16	2 024	317	36.1	63.9	5.6
1 343	124	1 903	11	2 028	319	34.2	65.8	5.6
1 887	157	2 439	15	2 611	409	27.7	72.3	7.1

臺灣渡歸航者

指數	渡航者							計	指數
	農業、牧畜、林業等	工業	商業及交通業	公務及自由業	其他ノ有業者	其ノ他ノ職業者	計		
100	161	1 095	3 355	1 867	.....	1 425	7 903	100	
149	1 443	635	5 732	2 997	391	847	7 590	248	
181	1 137	53	8 657	3 107	24	2 786	7 830	23 644	
183	1 429	920	7 222	2 543	94	2 019	12 459	26 686	
167	1 951	963	10 473	3 904	86	9	8 433	25 819	
180	1 394	806	9 237	7 333	18	10	7 778	26 626	
182	1 921	819	8 402	6 829	548	9	11 237	29 825	
173	3 596	1 292	7 312	4 851	1 603	5	11 580	30 530	
220	3 270	1 200	16 405	6 468	2 192	15	11 378	40 928	
212	2 945	1 073	10 456	5 804	794	.....	13 380	33 957	
244	2 285	876	11 952	5 473	1 020	4	16 616	38 226	

(34)

第六 高等商業

年度	年度末現在	
	教員	生徒
大正 { 8.....	15	39
9.....	20	80

本校ハ大正八年六月ヨリ授業ヲ開始セリ  
生徒ハ三月一日現在ナリ

農林専

年度	年度末現在	
	教員	生徒
大正 { 8.....	7	22
9.....	10	50

本校ハ大正八年六月ヨリ授業ヲ開始セリ  
生徒ハ三月一日現在ナリ

商業専

年度	年度末現在	
	教員	生徒
大正 { 8.....	7	56
9.....	12	106

本校ハ大正八年七月ヨリ授業ヲ開始セリ  
生徒ハ三月一日現在ナリ

(35)

業 育 學 校

年度中生徒ノ異動			
入 入學	出		死亡
	退學	.....	
40		1	.....
45		3	3

門 學 校

年度中生徒ノ異動			
入 入學	出		死亡
	退學	.....	
	30		9
	41		17

門 學 校

年度中生徒ノ異動			
入 入學	出		死亡
	退學	.....	
66		13	.....
63		11	1



醫學專

年及年度	年末又八年度末現在		年中又	
	教員	生徒	入	
			入學	卒業
曆年				
明治				
32.....	10	69	90	.....
44.....	23	204	44	32
大正				
1.....	23	210	46	34
2.....	23	207	45	31
3.....	25	213	41	48
年度				
4.....	29	205	45	32
5.....	26	221	50	41
6.....	37	222	53	41
7.....	49	249	78	44
8.....	58	330	141	54
9.....	89	379	133	51

師範

年及年度	年末又八年度末現在		年中又	
	教員	生徒	入	
			入學	卒業
曆年				
明治				
32.....	39	318	221	2
44.....	50	464	172	123
大正				
1.....	50	531	227	148
2.....	53	634	282	173
3.....	44	695	280	169
年度				
4.....	50	764	293	205
5.....	49	802	280	210
6.....	49	824	292	235
7.....	57	908	365	229
8.....	69	1219	604	299
9.....	76	1188	331	249

元國語學校ヲ大正八年四月師範學校ト改稱ス  
 明治四十二年以後ノ年度末生徒ハ三月一日現在ナリ

門學校

八年度中生徒ノ異動			指數		
出			生徒		
退學	死亡	計	現在	入	出
19	1	20	100	100	.....
1	1	34	296	49	100
4	2	40	304	51	118
5	2	38	300	50	112
3	2	53	309	46	156
4	.....	36	297	50	106
1	1	43	320	56	126
9	2	52	322	59	153
16	2	62	361	87	182
11	4	69	430	157	203
20	3	74	549	148	370

學校

八年度中生徒ノ異動			指數		
出			生徒		
退學	死亡	計	現在	入	出
29	4	35	100	100	100
17	4	144	146	77	411
40	.....	188	167	108	537
24	4	201	199	128	574
49	1	219	217	127	626
55	2	263	240	133	748
33	4	247	252	127	706
44	8	237	262	132	820
55	5	289	286	165	826
56	4	359	383	274	1026
54	9	312	374	150	891



中 學

年及年度	年末又八年度末現在		年中又	
	教員	生徒	入	
			入學	卒業
曆年				
明治				
32.....	?	26	15	.....
44.....	41	542	172	52
大正				
1.....	43	583	191	55
2.....	43	623	208	80
3.....	49	776	367	75
年度				
4.....	60	990	436	81
5.....	60	1146	450	72
6.....	68	1309	420	80
7.....	58	1115	359	125
8.....	60	1116	337	130
9.....	61	1157	326	124

明治三十二年及同三十七年ノ年度末生徒ハ三月一日現在ナリ

高 等 女

年及年度	年末又八年度末現在		年中又	
	教員	生徒	入	
			入學	卒業
曆年				
明治				
37.....	3	33	34	.....
44.....	23	277	120	69
大正				
1.....	23	318	165	57
2.....	23	341	162	66
3.....	23	410	180	70
年度				
4.....	25	455	184	95
5.....	24	479	193	109
6.....	33	610	295	109
7.....	32	728	325	133
8.....	39	701	306	114
9.....	45	920	326	243

年度末生徒ハ三月一日現在ナリ

校

八年度中生徒ノ異動			指數		
出			生徒		
退學	死亡	計	現在	入	出
7	1	8	100	100	.....
83	2	137	2085	1147	100
101	3	159	2242	1273	116
98	1	179	2396	1387	131
125	5	205	2985	2447	150
152	1	234	3808	2907	171
216	7	295	4408	3000	215
230	.....	310	5035	2800	226
202	4	331	4288	2393	242
230	5	365	4292	2247	266
165	6	295	4450	2173	215

學 校

八年度中生徒ノ異動			指數		
出			生徒		
退學	死亡	計	現在	入	出
1	.....	1	100	100	.....
38	2	112	839	353	100
59	1	109	964	485	97
75	3	117	1033	476	104
44	.....	114	1242	529	102
73	.....	167	1379	541	149
78	1	188	1452	568	168
94	2	205	1848	868	183
90	6	229	2206	956	204
112	6	232	2397	900	207
71	2	316	2788	959	232

公立高等女學校

年度	年度末現在		年度中生徒ノ異動				指數
	教員	生徒	入		出		
			入學	卒業	退學	死亡	
大正 { 8.....	23	123	65	25	32	.....	
9.....	28	202	128	85	23	2	

本校ハ大正八年四月ヨリ授業ヲ開始セリ  
生徒ハ三月一日現在ナリ

公立高等普通學校

年度	年度末現在		年度中生徒ノ異動				指數				
	教員	生徒	入		出		現在	生徒			
			入學	卒業	退學	死亡					
大正 {	4.....	9	88	100	12	12	100	100			
	5.....	10	185	116	18	1	19	210	116	158	
	6.....	14	282	115	24	24	320	115	200		
	7.....	18	342	121	66	50	5	121	389	121	1008
	8.....	15	343	103	67	44	111	390	103	925	
9.....	18	352	99	79	44	123	400	99	1025		

元公立中學校ヲ公立高等普通學校ト改稱ス  
生徒ハ三月一日現在ナリ

公立女子高等普通學校

年及年度	年又八年度末現在		年又八年度中生徒ノ異動				指數				
	教員	生徒	入		出		現在	生徒			
			入學	卒業	退學	死亡					
明治 {	32.....	6	48	14	2	6	1	9	100	.....	
	44.....	13	93	42	21	8	1	30	194	100	100
大正 {	1.....	10	106	47	20	14	43	221	112	143	
	2.....	8	113	47	28	11	39	235	112	130	
	3.....	9	116	47	26	14	1	41	242	112	137
	4.....	9	130	45	40	5	45	271	107	150	
	5.....	13	126	48	36	14	50	263	114	167	
	6.....	11	105	92	37	17	54	344	219	180	
	7.....	14	208	91	37	11	48	433	217	160	
	8.....	25	322	178	83	33	2	124	671	424	413
	9.....	35	438	226	106	20	126	915	538	420	

大正七年度以前ハ元國語學校附屬女學校ノ事實ナリ  
生徒ハ三月一日現在ナリ

商業學校

年度	年度末現在		年度中生徒ノ異動			
	教員	生徒	入		出	
			入學	卒業	退學	死亡
大正 {	6.....	16	69	76	7	.....
	7.....	20	154	94	14	.....
	8.....	22	224	92	33	1
	9.....	24	279	87	13	2

生徒ハ三月一日現在ナリ

### 工業學校

年度	年度末現在		年度中生徒ノ異動		指数
	教員	生徒	入 入學	出 退學	
大正 { 7.....	10	57	118		
8.....	17	113	49	13	
9.....	23	141	46	16	

生徒ハ三月一日現在ナリ

### 公立農林學校

年度	年度末現在		年度中生徒ノ異動			指数
	教員	生徒	入 入學	出 退學	死亡	
大正 { 8.....	7	61	70	9	2	
9.....	11	115	80	22	2	

本校ハ大正八年七月ヨリ授業ヲ開始セリ

生徒ハ三月一日現在ナリ

### 公立商業學校

年度	年度末現在		年度中生徒ノ異動			指数
	教員	生徒	入 入學	出 退學	死亡	
大正 { 8.....	7	77	87	5	1	
9.....	13	139	77	14	2	

本校ハ大正八年六月ヨリ授業ヲ開始セリ

生徒ハ三月一日現在ナリ

### 公立工業學校

年度	年度末現在		年度中生徒ノ異動				指数			
	教員	生徒	入 入學	卒業	退學	死亡	計	現在	入	出
大正 { 1.....	11	58	60	....	2	....	2	100	100	....
2.....	17	116	60	....	6	....	6	200	100	....
3.....	22	170	63	....	4	1	5	293	105	....
4.....	23	168	64	51	16	....	67	290	107	100
5.....	23	166	67	44	23	1	68	286	112	101
6.....	24	179	74	49	12	1	62	307	123	98
7.....	32	182	68	48	21	1	70	314	113	104
8.....	29	202	86	61	21	1	83	348	143	120
9.....	40	183	79	49	27	4	80	316	132	119

元工業講習所ヲ公立工業學校ト改稱ス

「生徒」ハ三月一日現在ナリ

### 公立簡易實業學校

年度	年度末現在		年度中生徒ノ異動				指数			
	校數	生徒	入 入學	卒業	退學	死亡	計	現在	入	出
大正 { 2.....	14	257	348	....	94	....	94	100	100	....
3.....	14	559	550	149	254	2	405	218	158	100
4.....	19	724	682	226	383	3	612	282	196	151
5.....	22	898	813	267	434	5	706	349	234	174
6.....	24	871	756	307	517	4	828	339	217	204
7.....	24	928	967	257	674	1	932	361	278	230
8.....	24	842	1108	320	805	3	1128	328	318	279
9.....	25	1022	1077	315	545	....	890	398	309	212

元公學校實業科ヲ簡易實業學校ト改稱ス

教員ハ舊テ公學校ヨリノ兼務者ナルヲ以テ之ヲ掲上セシ

「生徒」ハ三月一日現在ナリ

(44)

小 學 校

年及年度	校數				男
	本校	分教場	派遣 教授所	計	
曆年 { 32.....	8		1	9	24
44.....	28	18	17	63	181
大正 { 1.....	44	16	14	74	218
2.....	53	21	20	94	255
3.....	60	33	16	108	297
年度 { 4.....	66	35	12	113	320
5.....	79	27	11	117	346
6.....	93	19	8	120	360
7.....	100	20	4	124	377
8.....	112	16		128	383
9.....	130	1		131	406

明治三十二年八月三十一日現在ナリ

明治四十四年度以後ノ「兒童」ハ三月一日現在ナリ

大正九年度「兒童」中ニハ本島人ヲ含ム次英亦同シ

小 學 校

年及年度	入			卒業			退
	入學		計	卒業		男	
	男	女			男		女
曆年 { 32.....	421	278	699	30	25	158	
44.....	2297	2084	4381	478	446	1254	
大正 { 1.....	2563	2378	4941	552	547	1355	
2.....	3209	2989	6191	728	647	1915	
3.....	3167	2908	6075	831	719	1747	
年度 { 4.....	3352	3266	6618	910	838	1871	
5.....	3438	3307	6745	963	891	1897	
6.....	3632	3778	7410	983	983	2196	
7.....	4034	4139	8173	1151	1153	2376	
8.....	4680	4778	9458	1234	1215	2730	
9.....	5133	4896	10019	1460	1449	2407	

明治三十二年ノ退學ニハ廢校ニ依リ除籍シタルモノヲ含ム

(45)

一 (現況)

各年度三月三十一日

教員	兒童				指數		
	女	計	男	女	計	校數	教員
6	30	484	336	820	100	100	100
88	269	4053	3705	7758	700	897	946
101	319	4685	4295	8980	822	1063	1095
130	385	5437	4943	10380	1044	1283	1266
150	447	6075	5525	11600	1200	1490	1415
142	462	6673	6239	12912	1256	1540	1575
181	527	7281	6864	14145	1360	1757	1725
183	553	7724	7576	15300	1333	1843	1866
201	578	8396	8226	16622	1373	1927	2027
228	621	9120	8928	18048	1422	2070	2200
242	648	10091	9701	19792	1456	2157	2414

二 (兒童異動)

學	出				指數		
	死亡		計		入	出	
女	男	女	男	女	計		
107	4	3	192	135	327	100	100
1140	17	18	1749	1604	3353	627	1025
1275	17	11	1924	1833	3757	707	1149
1796	15	15	2653	2453	5116	886	1565
1625	30	19	2608	2363	4971	869	1520
1797	29	25	2810	2660	5470	947	1673
1822	23	20	2833	2733	5566	965	1717
2181	29	27	3208	3191	6399	1060	1954
2490	35	33	3562	3682	7244	1150	2215
2834	36	32	4000	4081	8081	1353	2471
3133	35	32	3902	4614	8516	1433	2604

公 學 校

年及年度	校數			教員	
	本校	分校	計	内地人	本島人
曆年 { 明治 32.....	101	5	106	192	179
44.....	181	55	236	384	765
大正 1.....	187	61	248	468	812
2.....	198	62	260	520	825
3.....	200	70	270	596	876
年度 { 4.....	203	81	284	658	958
5.....	215	90	305	742	1063
6.....	229	98	327	856	1368
7.....	263	131	394	948	1758
8.....	278	132	410	1094	2231
9.....	324	143	467	1162	2760

明治三十二年八月三十一日現在ナ  
 明治四十四年度以後ノ「児童」ハ三月一日現在ナ  
 大正九年度「児童」中ニハ内地人ヲ含ム次表亦同シ

公 學 校

年及年度	入			卒業			退
	入學		計	卒業		男	
	男	女		男	女		
曆年 { 明治 32.....	8090	383	8473	307	.....	2505	
44.....	14881	2283	17164	2306	158	9752	
大正 1.....	16166	2226	18392	3141	245	9773	
2.....	16404	2430	18834	3721	234	8052	
3.....	16900	2587	19487	4262	346	8188	
年度 { 4.....	17621	2876	20497	4972	392	8212	
5.....	20854	3910	24764	5683	515	8239	
6.....	24474	5111	29585	6794	743	8328	
7.....	32958	8253	41211	7966	962	10794	
8.....	33892	9214	43106	8364	1143	12701	
9.....	45689	12036	57725	9489	1311	16109	

明治三十二年ノ「退學」ニハ廢校ニ依リ除籍シタルモノヲ含ム

一 (現況) 各年度三月三十一日

計	児童			指數		
	男	女	計	校數	教員	児童
371	9032	443	10375	100	100	100
1149	40757	3913	44670	223	310	431
1280	44852	4702	49554	234	345	478
1345	49170	5542	54712	245	363	527
1472	53949	6455	60404	255	397	582
1616	58585	7493	66078	268	436	637
1805	66168	9377	75545	288	487	728
2224	76148	11951	88099	309	539	849
2706	91116	16543	107659	372	739	1037
3315	104302	20833	125135	387	894	1206
3932	124602	26493	151095	441	1057	1456

二 (児童異動)

學	出			計			指數	
	死亡		計	計		入	出	
女	男	女		男	女			
73	81	2	2893	75	2968	100	100	
1934	174	9	12232	2101	14333	203	483	
1267	154	9	13068	1521	14589	217	492	
1298	154	15	12021	1547	13568	222	457	
1410	203	17	12653	1773	14426	230	486	
1433	228	34	13412	1859	15271	242	515	
1657	257	30	14129	2202	16331	292	550	
1975	221	31	15343	2749	18092	349	610	
2916	293	50	19053	3928	22981	486	774	
3862	426	98	21491	5103	26594	599	896	
5411	414	74	26012	6796	32808	681	1105	

蕃人公學

年及年度	校數			教員	
	本校	分校	計	内地人	本島人
曆年 { 32.....	?	?	?	?	?
44.....	18	1	17	34	24
1.....	16	1	17	39	23
2.....	19	1	20	39	23
3.....	22	1	23	55	29
年度 { 4.....	23		23	53	35
5.....	23		23	50	40
6.....	25		25	62	43
7.....	27		27	69	46
8.....	28		28	71	65
9.....	28		28	66	81

明治三十二年ノ「兒童」ハ國語傳習所中蕃人ニ係ル事實ヲ掲載セリ  
 明治三十二年ハ十二月三十一日現在ナリ  
 明治四十四年度以後ノ「兒童」ハ三月一日現在ナリ  
 大正九年度「兒童」中ニハ内地人二名ヲ含ム次表亦同シ

蕃人公學

年及年度	入			卒業	
	入學		計	男	女
	男	女			
曆年 { 32.....	19		19	6	
44.....	523	98	621	152	11
1.....	527	69	596	200	15
2.....	675	142	817	170	39
3.....	724	165	889	194	22
年度 { 4.....	650	213	863	245	26
5.....	667	234	901	332	46
6.....	901	482	1383	395	60
7.....	873	541	1414	510	101
8.....	936	548	1484	488	126
9.....	849	575	1424	485	220

校ノ一 (現況)

各年度三月三十一日

計	兒童			指數		
	男	女	計	校數	教員	兒童
?	102	2	104			100
58	1497	273	1770	100	100	1702
62	1690	296	1986	100	107	1910
62	1845	351	2196	118	107	2112
84	2180	427	2557	135	145	2450
88	2367	522	2889	135	152	2778
96	2590	646	3236	135	166	3112
105	2741	952	3693	147	181	3551
115	2908	1252	4155	159	198	3995
136	2951	1494	4445	165	234	4274
147	2973	1736	4709	165	253	4528

校ノ二 (兒童異動)

計	出						指數		
	退學		死亡		計		入	出	
	男	女	男	女	男	女			
18	1		1		25	1	26	100	100
367	41		10	2	529	54	583	3268	2242
116	34		16	5	332	54	386	3137	1485
336	69		7	1	513	109	622	4300	2392
224	42		19	4	437	68	505	4679	1942
223	97		10	6	478	129	607	4542	2335
177	71		11	5	520	123	643	4742	2469
408	136		26	7	829	203	1032	7279	3969
372	190		44	16	926	307	1233	7442	4742
321	168		29	21	838	315	1153	7811	4435
363	197		27	16	875	433	1308	7495	5031

警察官及司

年	年末現在				年中					
	教官及 講師	練習生			入			卒業		
		甲科	乙科	計	甲科	乙科	計	甲科	乙科	
明治	35	54	145	199	59	532	591	45	380	
	44	50	197	247	51	1312	1363	64	42	
大正	1	59	56	155	211	56	648	704	50	529
	2	40	40	97	137	40	1136	1176	54	371
	3	40	43	103	152	43	775	818	38	258
	4	29	46	135	181	46	612	658	42	373
	5	31	36	148	184	36	765	801	46	648
	6	30	33	154	187	34	893	927	35	853
	7	34	250	250	132	764	896	163	588	
	8	36	50	217	267	151	746	897	96	641
	9	36	41	356	397	42	1114	1156	49	447

大正七、八年ノ甲科生中ニハ特種(部長)練習生ヲ含ム(一)ハ甲科生ナリ

農事試験

(教育ニ關)

年及年度	年末又ハ年度末現在		年中		
	教員	生徒	入		
			入學	卒業	
明治	38	13	100	92	14
大正	44	23	119	97	90
年度	1	24	117	75	61
	2	26	120	53	37
	3	28	131	81	55
	4	31	136	65	45
	5	25	135	64	59
	6	28	136	66	55
	7	24	149	82	54
	8	21	135	57	7
	9	19	62	65	

獄官練習所

練習生ノ異動	出				指數					
	退所			死亡	計			練習生		
	乙科	甲科	乙科		甲科	乙科	計	現在	入	出
120	5	23	2	50	531	581	100	100	100	
1166	1	12	.....	67	1220	1287	124	231	222	
(1) 2										
342	.....	7	.....	50	678	728	106	119	125	
794	2	29	.....	56	1194	1250	69	199	215	
237	2	16	.....	4	40	505	545	76	138	94
199	1	13	.....	1	43	536	629	91	111	103
75	.....	21	.....	2	46	746	792	92	136	136
15	.....	13	.....	6	37	887	924	94	157	159
64	2	23	.....	5	165	630	845	130	151	145
110	5	25	.....	3	101	779	880	134	152	151
443	1	71	.....	11	50	972	1022	199	196	176

驗場

スルモノ)

又ハ年度中生徒ノ異動	出			指數		
	退場		死亡	生徒		
	計	現在		入	出	
25	2	41	100	100	100	
14	.....	104	119	105	254	
16	.....	77	117	82	138	
13	.....	50	130	58	122	
15	.....	70	131	88	171	
15	.....	60	136	71	146	
6	.....	65	135	70	159	
10	.....	65	136	72	159	
15	.....	60	146	89	163	
14	.....	71	135	62	173	
8	.....	73	63	.....	178	



私立

年及年度	年末又ハ年度末現在			年中又ハ年度中生徒ノ異動					指數			
	校數	教員	生徒	入		出			現在	生徒		
				入學	卒業退學死亡計	入	出	入		出		
明治 曆年 { 32.....	6	83	781	?	42			100	.....	.....		
大正 年度 {	44.....	12	84	785	493	63	241	1	305	101	100	100
	1.....	12	86	882	1 053	111	184	2	297	113	214	97
	2.....	13	97	832	630	86	567	2	655	107	128	215
	3.....	12	91	924	656	63	519	5	587	118	133	192

本表「退學」ニハ廢校ニ依リ除籍シタルモノヲ含ム  
 明治四十四年度以後ノ「生徒」ハ三月一日現在ナリ

私立幼

年及年度	年末又ハ年度末現在					年	
	園數	保姆	幼兒		計		
			男	女			
明治 曆年 { 33.....	1	1	9	11	20	.....	
大正 年度 {	44.....	8	7	117	118	235	19
	1.....	3	5	93	100	193	36
	2.....	2	4	66	71	137	26
	3.....	2	6	78	52	130	23
	4.....	4	8	103	95	203	37
	5.....	9	18	280	228	508	119
	6.....	12	23	395	259	654	185
	7.....	14	35	500	322	822	149
	8.....	15	34	573	328	901	264
	9.....	19	36	815	464	1 279	384

「幼兒」ハ三月一日現在ナリ

學校

年度	年度末現在			年度中生徒ノ異動					指數			
	校數	教員	生徒	入		出			現在	生徒		
				入學	卒業退學死亡計	入	出	入		出		
大正 年度 {	4.....	14	88	974	697	98	492	4	594	125	141	195
5.....	14	106	1 117	972	121	763	2	886	143	197	290	
6.....	19	188	1 589	1 330	219	660	4	883	203	270	290	
7.....	19	330	1 706	1 478	138	934	8	1 080	218	299	354	
8.....	21	245	2 169	1 462	206	803	14	1 023	278	297	335	
9.....	22	232	2 444	1 665	327	973	5	1 305	313	338	428	

稚園

中又ハ年度中 保育滿期 女	指數						
	計	幼兒		計	保育滿期		計
		男	女		男	女	
.....	.....	100	100	100	.....	.....	.....
31	50	1 300	1 073	1 175	100	100	100
31	67	1 033	903	965	189	100	134
27	53	733	645	685	137	87	106
27	50	867	473	650	121	87	100
31	68	1 200	864	1 015	195	100	136
89	208	3 111	2 073	2 540	626	287	416
108	293	4 389	2 354	3 270	974	343	586
116	265	5 556	2 927	4 110	784	374	530
146	410	6 367	2 982	4 505	1 394	471	820
158	492	9 056	4 218	6 395	1 758	510	984



書 房

年及年度	年末又八年度末現在					指數		
	書房	教員	生徒		計	書房	教員	生徒
			男	女				
明治 曆年 { 32.....	1 421	1 421	25 080	126	25 215	100	100	100
44.....	548	560	15 310	440	15 750	39	39	62
1.....	541	555	15 747	555	16 302	38	39	65
2.....	576	589	16 729	555	17 284	41	41	69
3.....	638	648	18 696	561	19 257	45	46	76
年度 { 4.....	599	609	17 433	567	18 000	42	43	71
5.....	584	600	18 562	758	19 320	41	46	77
6.....	533	593	16 839	802	17 641	38	42	70
7.....	385	452	12 725	589	13 314	27	32	58
8.....	301	350	10 347	589	10 936	21	25	43
9.....	225	252	7 167	472	7 639	16	18	30

圖 書 館

年及年度	年末又八年度末現在				指數			
	館數	藏書冊數		開館 日數	閱覽 人員	和漢書 洋書		平均 冊數 人員
		和漢書	洋書					
明治 曆年 { 34.....	1	9 978	283	320	?	100	100	?
44.....	2	21 211	1 163	350	254	213	411	0.7
1.....	2	22 467	1 237	347	497	225	437	1.4
2.....	2	23 687	1 293	345	417	237	457	1.2
3.....	1	8 961	616	295	370	90	218	1.3
年度 { 4.....	2	29 163	3 355	361	32 921	292	1 186	91.2
5.....	2	42 650	4 668	614	65 287	427	1 649	106.3
6.....	2	50 491	5 768	693	76 981	505	2 039	109.6
7.....	2	66 242	6 763	689	79 783	664	2 392	115.8
8.....	2	61 126	7 019	677	94 137	613	2 480	139.1
9.....	4	70 800	8 493	1 191	117 295	710	3 001	98.5

新聞紙及雜誌ノ配付數

年	新聞紙		雜誌		指數			
	種類	配付數	種類	配付數	新聞紙		雜誌	
					種類	配付數	種類	配付數
明治 { 31.....	1	1 626 767	?	11 492	100	100	100	100
44.....	10	10 365 211	29	413 300	1 000	637	967	3 596
1.....	9	9 634 185	37	493 319	900	592	1 233	4 297
2.....	7	30 301 149	55	743 174	700	1 863	1 833	6 467
3.....	7	10 502 836	37	762 807	700	647	1 233	6 638
4.....	7	11 120 856	45	782 733	700	684	1 500	6 811
大正 { 5.....	9	11 369 584	39	597 828	900	699	1 300	5 202
6.....	10	12 358 220	38	520 323	1 000	700	1 267	4 528
7.....	10	13 064 436	44	390 461	1 000	803	1 467	3 393
8.....	10	14 450 002	44	388 386	1 000	838	1 467	3 380
9.....	12	17 120 016	39	491 018	1 200	1 052	1 300	4 273

(56) 第七 社 寺  
神社及寺院 各年十二月三十一日

年	神社	寺院	廟宇
明治 {36.....	2	3	1 988
{44.....	6	11	5 711
1.....	8	11	5 788
2.....	9	12	5 838
3.....	10	17	5 955
4.....	13	20	6 170
5.....	14	24	8 144
6.....	14	25	8 381
7.....	15	25	9 088
8.....	16	25	9 653
9.....	16	28	9 645

「寺院」ハ明治三十二年六月府令第四十七號ニ依リ建立シタルモノナリ  
「廟宇」ハ同年七月府令第五十九號該當ノ本島ノ舊慣ニ依ルモノナリ  
而シテ大正二年以後ニ劇増セシハ齋堂及神明會等ヲ掲上セシニ依ル

教務所及説教所 各年十二月三十一日

年	教務所			説教所		
	神道	佛教	基督教	神道	佛教	基督教
明治 {36.....		3	5	8	59	128
{44.....			5	9	60	193
1.....	1	1	6	13	68	193
2.....	2	1	6	18	73	193
3.....	2	2	4	20	77	188
4.....	1	1	4	18	78	183
5.....	1		3	25	81	190
6.....			3	23	68	188
7.....			3	31	60	100
8.....			3	31	62	195
9.....			2	33	64	195

第八 裁 判  
法院職員 各年十二月三十一日

年	勅任		奏任		列任		職託	履	備	計	指数
	判	檢	判	檢	判	檢					
明治 {32.....	1	27	14	4	01	31	1	42	54	265	100
{44.....	1	23	10	1	132	25	7	153	4	358	135
1.....	1	25	11	1	133	27	3	157	4	364	137
2.....	1	25	12	1	128	24	1	149	4	347	131
3.....	1	26	11	1	129	24	1	157	5	357	135
4.....	1	26	9	1	128	21	4	164	5	361	136
5.....	1	26	12	1	125	22	2	168	5	364	137
6.....	1	25	12	1	128	21	2	145	5	342	129
7.....	1	27	15	1	143	27	4	145	5	360	139
8.....	2	34	15	1	148	29	4	163	5	403	152
9.....	2	35	16	1	143	27	2	169	4	402	152

本表ニハ檢察局職員ヲ合算ス  
本表中ニハ兼務ヲ含ム

民事争訟調停件數

年	受理	處理	未濟	指数			百分比	
				受理	處理	未濟	處理	未濟
明治 {32.....	5 523	3 922	1 600	100	100	100	71.0	29.0
{44.....	10 457	9 098	459	189	255	29	95.6	4.4
1.....	12 355	11 732	623	224	299	39	95.0	5.0
2.....	12 582	12 089	493	228	308	31	96.1	3.9
3.....	11 714	11 402	312	212	291	20	97.3	2.7
4.....	10 435	10 097	338	189	257	21	96.8	3.2
5.....	9 853	9 602	251	178	245	16	97.5	2.5
6.....	9 268	8 936	327	168	228	20	96.5	3.5
7.....	8 860	8 485	375	160	216	23	95.8	4.2
8.....	8 075	7 631	444	146	195	28	94.5	5.5
9.....	7 258	6 918	340	131	176	21	95.3	4.7

表中明治三十七年以後ノ分ハ同年律令第三號ニ依ルモノニシテ其ノ  
以前ニ在リテハ之カ執行權ナキモノトス

民事第一審受理及處理件數

Table with columns: 年, 受理 (舊受, 新受, 計), 處理, 未濟, 指數 (受理, 處理, 未濟), 百分比 (處理, 未濟). Rows include Meiji (32-44) and Taisho (1-9).

大正八年「受理」件數ト「處理及未濟」件數ヲ合計シタル數ト符合セサルハ受理後移送シタルニ依ル

民事第一審種類別處理件數

Table with columns: 年, 人事, 土地, 建物船舶, 金錢, 穀類, 物品, 證券, 其他, 計, 指數. Rows include Meiji (32-44) and Taisho (1-9).

本表大正三年以後前表ノ「處理」件數ト符合セサルハ調査ノ方法ヲ異ニシ「處理」中調停判決ニ對シテハ故障申立期間經過後ノモノ及故障事件ニ就テハ終局ノ判決アリタルモノノミヲ掲上セルニ依ル

民事第二審受理及處理件數

Table with columns: 年, 受理 (舊受, 新受, 計), 處理, 未濟, 指數 (受理, 處理, 未濟), 百分比 (處理, 未濟). Rows include Meiji (32-44) and Taisho (1-9).

民事第二審種類別處理件數

Table with columns: 年, 人事, 土地, 建物船舶, 金錢, 穀類, 物品, 證券, 其他, 計, 指數. Rows include Meiji (32-44) and Taisho (1-9).

本表大正三年以後前表ノ「處理」件數ト符合セサルハ調査ノ方法ヲ異ニシ「處理」中調停判決ニ對シテハ故障申立期間經過後ノモノ及故障事件ニ就テハ終局ノ判決アリタルモノノミヲ掲上セルニ依ル

執達件數

年	受理	處理	未濟	指數			百分比		
				受理	處理	未濟	處理	未濟	
明治	32.....	30 840	30 530	319	100	100	100	99.0	1.0
	44.....	36 504	36 478	116	119	119	36	99.7	0.3
大正	1.....	38 315	38 220	95	124	125	30	99.8	0.2
	2.....	54 495	54 297	138	176	178	43	99.7	0.3
	3.....	77 839	77 117	222	251	253	70	99.7	0.3
	4.....	67 157	66 865	202	218	219	92	99.6	0.4
	5.....	51 255	51 037	158	166	167	50	99.7	0.3
	6.....	43 891	43 788	103	142	143	32	97.5	2.5
	7.....	39 660	39 572	88	161	130	28	99.8	0.2
	8.....	43 043	43 879	63	142	144	20	99.9	0.1
	9.....	49 571	49 425	146	161	162	46	99.7	0.3

地方法院檢察官受理及處理件數

年	受理	處理	未濟	指數			百分比		
				受理	處理	未濟	處理	未濟	
明治	30.....	3 330	3 149	181	100	100	100	94.6	5.4
	44.....	9 328	9 730	98	295	309	54	99.0	1.0
大正	1.....	10 116	10 018	98	304	318	54	99.0	1.0
	2.....	10 872	10 749	123	326	341	68	98.9	1.1
	3.....	10 955	10 840	115	329	344	64	99.0	1.0
	4.....	10 852	10 751	101	326	341	56	99.1	0.9
	5.....	12 332	12 236	96	370	389	53	99.2	0.8
	6.....	13 885	13 603	192	417	465	106	98.6	1.4
	7.....	15 532	15 339	193	466	487	107	98.7	1.3
	8.....	15 532	15 268	264	466	485	146	98.3	1.7
	9.....	14 611	14 424	187	439	458	103	98.7	1.3

豫審件數

年	受理	處理	未濟	指數			百分比		
				受理	處理	未濟	處理	未濟	
明治	30.....	1 121	680	441	100	100	100	60.7	39.3
	44.....	52	41	11	5	6	2	78.8	21.2
大正	1.....	59	56	3	5	8	1	94.9	5.1
	2.....	52	44	8	5	6	2	84.6	15.4
	3.....	86	74	12	8	11	3	86.0	14.0
	4.....	78	68	10	7	10	2	87.2	12.8
	5.....	96	71	25	9	10	6	74.0	26.0
	6.....	128	103	25	11	15	4	80.5	19.5
	7.....	160	124	36	14	18	8	77.5	22.5
	8.....	155	128	27	14	19	6	82.6	17.4
	9.....	187	125	62	17	18	14	66.8	33.2

刑事第一審受理及處理件數

年	受理	處理	未濟	指數			百分比		
				受理	處理	未濟	處理	未濟	
明治	32.....	4 180	3 970	219	100	100	100	94.8	5.2
	44.....	4 084	4 908	81	119	124	37	98.4	1.6
大正	1.....	5 021	4 009	112	120	124	51	97.8	2.2
	2.....	5 277	5 147	130	126	130	59	97.5	2.5
	3.....	4 834	4 748	86	115	120	39	98.2	1.8
	4.....	4 780	4 641	139	114	117	63	97.1	2.9
	5.....	5 541	5 470	71	132	133	32	98.7	1.3
	6.....	6 053	5 871	182	144	148	83	95.3	4.7
	7.....	6 096	5 921	175	146	149	70	97.1	2.9
	8.....	5 504	5 361	143	131	135	65	97.4	2.6
	9.....	4 667	4 527	140	111	114	64	97.0	3.0

刑事第二審受理及處理件數

年	受理	處理	未濟	指數			百分比		
				受理	處理	未濟	處理	未濟	
明治	32.....	511	448	68	100	100	100	86.7	13.3
	44.....	171	159	12	38	36	18	98.0	7.0
大正	1.....	162	159	3	32	36	4	98.1	1.9
	2.....	184	177	7	36	40	10	96.2	3.8
	3.....	164	150	14	32	34	21	91.5	8.5
	4.....	172	162	10	34	37	15	94.2	5.8
	5.....	226	222	4	44	50	6	98.2	1.8
	6.....	263	255	8	51	58	12	97.0	3.0
	7.....	272	248	24	53	56	35	91.2	8.8
	8.....	387	348	39	76	79	57	90.0	10.0
	9.....	369	361	8	72	81	12	97.8	2.2

罰金、科料、追徴金及沒收金 (圓)

年	罰金及科料	追徴金及沒收金	指數		
			罰金及科料	追徴金及沒收金	
明治	30.....	9 029	2 375	100	100
	44.....	100 142	4 684	1 109	197
大正	1.....	111 688	5 304	1 237	223
	2.....	134 815	3 256	1 498	137
	3.....	139 721	2 246	1 547	95
	4.....	171 005	1 599	1 804	67
	5.....	214 532	68 639	2 376	2 890
	6.....	224 328	159 181	2 485	6 702
	7.....	247 224	141 479	2 738	5 957
	8.....	236 462	118 574	2 619	4 993
	9.....	260 006	64 588	2 880	2 719

第九 警察官署 (63) 各年十二月三十一日

年	警務部	警務課	警察課	警察署	支務	派出所	駐在所	警戒所	分遣所
	44.....	22.....	87	952	175	2)	1 171	439	
大正	1.....	23.....	87	956	196	2)	756	427	
	2.....	17.....	85	958	199	2)	759	454	
	3.....	12.....	87	963	187	2)	619	75	
	4.....	12.....	85	973	207	2)	417	70	
	5.....	12.....	89	931	214	68	521	525	
	6.....	12.....	85	933	243	63	525	498	
	7.....	12.....	85	928	270	56	498	439	
	8.....	12.....	86	929	311	49	439	339	
	9.....	5.....	2.....	47	4	6	960	343	46

本表及次表中明治四十四年ヨリ大正二年マデハ警務本署所屬ノ分ヲ含ム (1)ハ警察分署 (2)ハ監獄 (3)ハ監獄所ナリ

警察官吏 各年十二月三十一日

年	警視	警部	警部補	巡查				警手	監勇	指數
				主任	甲種	乙種	丙種			
明治	34.....	164	272	3 331	1 508	5 325	.....	.....	100	
	44.....	8 237	445	5 063	1 448	7 201	.....	4 868	135	
大正	1..	11 243	447	4 833	1 388	6 923	.....	3 990	130	
	2..	11 213	390	5 083	1 346	7 047	576	2 919	132	
	3..	12 160	353	3 804	1 279	5 603	687	2 935	105	
	4..	13 212	333	5 189	1 335	7 142	682	2 300	134	
	5..	14 213	399	5 137	1 340	7 103	667	2 299	133	
	6..	14 211	399	5 618	1 293	7 535	487	2 547	142	
	7..	14 209	403	5 093	1 331	7 627	346	2 862	144	
	8..	17 308	279	5 039	1 332	7 587	243	2 877	142	
	9..	20 256	276	5 05	4 724	1 536	7 407	4 218	139	

(64)

盜

年	強盜		竊
	件數	見積價額	
明治 { 30.....	2 657	340 581	1 106
44.....	54	3 428	8 421
1.....	44	2 417	9 308
2.....	53	1 989	9 905
3.....	38	1 254	8 976
大正 { 4.....	30	1 004	9 430
5.....	36	10 802	10 750
6.....	42	1 398	11 527
7.....	52	3 680	11 969
8.....	33	2 924	11 148
9.....	43	3 039	9 046

火

年	火							
	一月	二月	三月	四月	五月	六月	七月	八月
明治 { 32....	20	14	25	31	32	21	28	33
44....	77	82	97	75	36	54	37	23
1....	32	84	66	106	49	29	36	20
2....	65	97	47	68	46	38	31	51
3....	115	89	79	77	53	25	39	44
大正 { 4....	61	61	82	59	28	52	52	29
5....	103	62	46	79	76	42	48	37
6....	108	114	68	52	64	48	36	49
7....	161	135	93	90	64	42	33	43
8....	70	79	75	36	45	46	66	42
9....	102	54	54	57	33	29	36	30
百二十分比例	15.5	14.3	12.4	12.4	8.9	7.2	7.5	6.9

(65)

難

盜	計		指數	
	見積價額	件數	見積價額	件數
84 381	3 853	424 962	100	100
173 231	8 475	176 659	220	42
231 994	9 352	234 411	243	55
194 073	9 958	196 012	258	46
177 794	9 014	179 048	234	42
152 430	9 460	153 434	246	36
186 708	10 786	197 609	280	46
221 703	11 569	223 101	300	52
360 293	12 021	363 973	312	86
395 479	11 181	393 403	290	94
488 034	9 089	491 073	236	116

災

九月	十月	十一月	十二月	計	四季別百分比例			
					冬 十二月	春 一月至三月	夏 四月至六月	秋 七月至九月
27	32	18	29	310	20.3	28.4	26.5	24.8
24	54	89	43	691	29.2	30.1	16.5	24.2
58	51	41	45	626	25.7	35.3	15.0	24.0
30	89	54	49	665	31.7	24.2	18.1	26.0
26	40	29	51	667	38.2	31.3	16.2	14.3
37	33	34	78	606	33.0	27.9	21.9	17.2
43	41	58	52	688	31.7	29.2	18.5	20.6
29	41	62	86	757	40.7	24.3	17.6	17.4
55	54	29	39	838	43.2	27.9	13.3	15.6
73	33	73	64	702	30.4	22.2	21.9	25.5
22	25	30	51	523	39.6	27.5	18.2	14.7
7.2	8.4	8.8	10.0	120.0				



(66)

警察上救護種類別

年	家	船	人	
明治 {	30 .....	173	23	1 629
	44 .....	3 885	53	11 842
大正 {	1 .....	1 271	50	7 715
	2 .....	1 268	74	5 259
	3 .....	1 137	75	6 026
	4 .....	881	56	3 110
	5 .....	1 011	38	3 595
	6 .....	1 239	85	4 290
	7 .....	1 236	106	3 902
	8 .....	1 423	76	4 509
	9 .....	1 124	18	5 181

本表ノ指数次ノ如シ

年	指数			
	家	船	人	
明治 {	30 .....	100	100	100
	44 .....	2 246	230	727
大正 {	1 .....	735	217	474
	2 .....	733	322	323
	3 .....	657	326	370
	4 .....	509	243	101
	5 .....	584	165	221
	6 .....	710	370	263
	7 .....	714	461	240
	8 .....	824	330	277
	9 .....	650	78	318

(67)

犯罪即決受理件数

年	賭博	行政諸規則違反	其ノ他	計	
明治 {	37 .....	311	3 076	24 886	23 273
	44 .....	1 563	19 653	18 918	40 164
大正 {	1 .....	1 851	21 540	17 950	41 341
	2 .....	1 982	23 693	18 002	43 677
	3 .....	2 204	22 021	16 017	40 242
	4 .....	1 831	21 320	13 671	36 822
	5 .....	2 133	24 584	15 863	42 880
	6 .....	2 259	25 793	15 776	43 928
	7 .....	2 517	23 484	17 498	46 499
	8 .....	3 011	27 941	20 539	51 241
	9 .....	2 635	30 515	14 918	38 068

本表ノ指数及百分比例次ノ如シ

年	指数	人口一萬ニ付受理件数	百分比例			
			賭博	行政諸規則違反	其ノ他	
明治 {	37 .....	100	95	1.1	10.9	88.0
	44 .....	142	123	3.9	49.0	47.1
大正 {	1 .....	146	123	4.5	52.1	43.4
	2 .....	154	123	4.5	54.3	41.2
	3 .....	142	116	5.5	54.7	39.8
	4 .....	130	103	5.0	57.9	37.1
	5 .....	152	122	5.0	58.0	37.0
	6 .....	155	123	5.4	58.7	35.9
	7 .....	164	130	5.4	57.0	37.6
	8 .....	181	141	5.9	53.9	41.2
	9 .....	135	104	6.9	53.9	39.2



(68) 第一〇 蕃 務  
蕃人ノ爲ニ殺傷セラレタル者

年	死			傷			指數	
	内地人	本島人	計	内地人	本島人	計	死	傷
明治 {29.....		63	63		16	16	100	100
{44.....	4	151	155	1	29	30	246	188
1.....	9	146	155	4	19	23	246	144
2.....	15	59	74	1	17	18	117	113
3.....	9	29	38	2	8	10	60	63
4.....	24	49	73	5	15	20	116	125
5.....	6	25	31	1	6	7	49	44
6.....	3	10	13		2	2	21	13
7.....		18	18		6	6	29	38
8.....		18	18	1	2	3	29	19
9.....	12	42	54	2	4	6	86	38

本表ノ外大正四年ニ外國人ノ「死」ニ「傷」一アリ

蕃地警備員ノ死傷

年	死				傷				指數			
	警備員	巡査	警手	其ノ他	警備員	巡査	警手	其ノ他	死	傷		
明治 {37.....		14	93	21	128	1	3	42	6	52	100	100
{44.....	6	67	184	22	279	5	51	103	20	179	218	344
1..	23	188	362	88	661	24	321	396	125	806	516	1665
2..	3	30	74	62	169	3	129	127	98	357	132	687
3..	6	68	43	56	173	6	90	85	46	227	135	437
4..	1	41	38	10	90	3	84	72	7	166	70	319
5..	1	26	27	15	69		31	58	13	102	54	166
6..		40	48	35	123	4	90	111	59	264	96	508
7..		7	15	1	23	1	46	65	4	116	18	223
8..	1	7	31	2	41	1	54	65	10	130	32	250
9..	2	43	106	12	168	2	73	92	9	176	131	338

大正八年以前ノ巡査ニハ巡査補ヲ含ミ警手ニハ隘勇ヲ含ム

(69) 蕃 童 教 育  
大正九年十二月三十一日

州、廳	教育所	児童		計
		男	女	
臺北州.....	7	142	124	266
新竹州.....	31	235	77	362
臺中州.....	13	207	146	353
臺南州.....	2	21	8	29
高雄州.....	26	490	4	500
臺東廳.....	11	207	27	234
花蓮港廳.....	18	217	115	332
計.....	98	1578	501	2079
大正八年.....	84	1542	453	1995
同 七年.....	82	1479	398	1877
同 六年.....	61	1276	385	1661
同 五年.....	58	1114	379	1493
同 四年.....	44	905	235	1140

(70)

第一一 監 獄

年	典獄	看守長	通譯	技手	教諭師	醫員	藥劑師	教師
明治 {32....	3	33	4	.....	3	.....	.....	.....
{44....	3	35	2	1	7	6	1	.....
{1....	3	37	2	1	8	6	1	.....
{2....	3	34	2	.....	9	6	1	.....
{3....	3	36	2	.....	8	5	1	.....
{4....	2	36	2	.....	8	5	1	.....
{5....	3	35	3	.....	8	6	1	.....
{6....	3	35	3	.....	7	6	1	1
{7....	3	37	2	.....	8	7	.....	.....
{8.... (1)	3	32	3	.....	8	10	.....	.....
{9.... (1)	3	28	2	.....	8	9	.....	1

(1)ハ典獄補ナリ

在 監

年	受刑者	刑事被告人
明治 {30.....	727	777
{44.....	2 833	319
{1.....	2 278	325
{2.....	2 102	470
{3.....	1 986	331
{4.....	2 951	309
{5.....	2 031	264
{6.....	2 965	350
{7.....	3 153	435
{8.....	2 998	397
{9.....	2 693	315

「留置者」ノ明治三十年ハ別房留置人ナリ

獄 吏 員

(71)

各年十二月三十一日

看守	女監取締	囑託	雇	授業手	押丁	事務備	計	指数
412	5	29	20	1	57	11	578	100
500	16	9	42	8	22	1	653	113
504	17	10	39	10	22	4	664	115
453	16	.....	48	11	23	2	602	104
429	17	2	39	12	21	2	578	100
548	17	1	35	.....	34	7	696	120
515	17	2	42	14	27	6	679	117
516	16	4	30	15	24	1	662	115
544	18	6	30	16	22	4	697	121
524	18	9	29	15	17	5	675	117
546	19	6	33	13	28	1	698	121

人 員

各年十二月三十一日

留置者	乳兒	計	指数
15	.....	1 519	100
31	3	3 186	210
40	1	2 644	174
24	2	2 598	171
25	2	2 344	154
36	1	3 297	217
20	1	3 216	212
28	3	3 346	220
30	.....	3 618	238
20	2	3 417	225
17	1	3 031	200

在監人患者

年	患者	死亡者
明治 {30.....	7 049	669
明治 {44.....	610	118
大正 {	1.....	577
	2.....	485
	3.....	629
	4.....	822
	5.....	1 216
	6.....	712
	7.....	1 566
	8.....	764
	9.....	717

犯 罪 別

年	刑法犯	特別法犯
明治 {30.....	712	15
明治 {44.....	2 253	580
大正 {	1.....	1 903
	2.....	1 743
	3.....	1 560
	4.....	1 433
	5.....	1 710
	6.....	1 821
	7.....	2 153
	8.....	2 076
	9.....	1 859

及 死 亡 者

患者百 = 付死亡者	指數	
	患者	死亡者
9.5	100	100
10.3	9	18
17.7	8	15
15.5	7	11
10.5	9	10
20.2	12	25
21.4	17	39
15.1	10	16
8.4	22	20
16.0	11	18
11.7	10	13

受 刑 者

各年十二月三十一日

計	指數	百分比例	
		刑法犯	特別法犯
727	100	97.9	2.1
2 333	390	79.5	20.5
2 278	313	83.5	16.5
2 102	289	82.9	17.1
1 986	273	78.5	21.5
2 951	406	48.6	51.4
2 931	403	53.3	41.7
2 965	408	61.4	33.6
3 161	435	68.1	31.9
2 998	412	69.2	30.8
2 698	371	68.9	31.1

(74)

刑名別

年	無期懲役	有期懲役	有期禁錮
明治 30.....	18	690	13
44.....	488	2 337	
大正 1.....	250	2 015	1
2.....	47	2 051	
3.....	44	1 980	
4.....	781	2 204	1
5.....	607	2 308	
6.....	586	2 373	
7.....	559	2 588	1
8.....	525	2 472	1
9.....	488	2 195	2

舊刑法ニ依ル受刑者ハ明治四十一年法律第二十九號刑法施行法第二條(一)ハ臺灣刑罰令懲役ヲ

刑事被告

年	入監				出	
	内地人	本島人	外國人	計	内地人	本島人
明治 30.....	823	2 860		3 683	762	2 648
44.....	400	5 062	152	6 514	335	5 808
大正 1.....	358	6 282	179	6 819	366	6 268
2.....	458	6 859	159	7 476	481	6 787
3.....	513	6 199	156	6 868	587	6 314
4.....	449	6 096	280	7 725	441	7 071
5.....	530	5 781	263	6 574	538	5 812
6.....	552	6 067	255	6 874	534	6 019
7.....	470	6 159	272	6 901	471	6 002
8.....	521	5 785	234	6 540	516	5 822
9.....	421	4 887	165	5 473	430	4 950

大正三年、同五年、同六年及同八年ノ「入監」「出監」ノ「内地人」中ニハ朝

(75)

受刑者

各年十二月三十一日

拘留	笞刑	阿片令置	計
1		(1) 5	727
3	10		2 833
1	2		2 278
1	2	1	2 102
	7	5	1 086
	12	3	2 951
	4	17	2 931
1	1	4	2 965
1	4	8	3 161
			2 498
	13		2 698

ノ例ニ依リ刑法ノ刑ニ掲上セリ

人ノ出入

監	外國人	計	年末殘留人員	指數		入監百ニ付 出監
				入監	出監	
		3 410	777	100	100	100
	150	6 433	319	177	189	41
	179	6 813	325	185	200	42
	163	7 231	470	203	215	60
	156	7 007	331	187	206	43
	275	7 747	309	210	227	40
	269	6 619	264	179	195	34
	235	6 788	350	187	199	45
	283	6 816	435	187	200	56
	231	6 579	397	178	196	52
	174	5 554	316	149	163	41

鮮人各一人ヲ含ム

(76)

## 犯罪別新受刑者

年	刑法犯	特別 法犯	計	指數	百分比例		
					刑法犯	特別 法犯	
明治	30.....	2 301	46	2 347	100	98.0	2.0
	44.....	4 285	776	5 061	216	84.7	15.3
大正	1.....	4 705	767	5 472	233	86.0	14.0
	2.....	4 719	1 083	5 802	247	81.3	18.7
	3.....	4 832	996	5 828	227	81.3	18.7
	4.....	4 178	2 012	6 190	264	67.5	32.5
	5.....	4 331	877	5 208	223	83.1	16.9
	6.....	4 036	858	5 494	234	84.4	15.6
	7.....	4 944	716	5 660	241	87.3	12.7
	8.....	4 204	650	4 854	207	86.6	13.4
	9.....	3 428	479	3 907	166	87.7	12.3

## 在監人作業延人員

年度	監獄			計	指數	
	臺北	臺中	臺南			
明治	32.....	285 824	135 217	163 393	554 440	100
	44.....	364 705	205 698	262 212	332 615	143
大正	1.....	306 560	186 633	222 566	715 758	122
	2.....	286 462	139 794	180 536	606 732	104
	3.....	293 427	141 864	174 797	610 088	104
	4.....	306 272	175 013	200 020	682 205	117
	5.....	330 362	208 778	237 422	856 562	147
	6.....	376 717	189 364	300 835	866 916	153
	7.....	377 883	197 775	318 533	894 191	170
	8.....	378 378	196 099	314 314	888 791	152
	9.....	331 032	171 649	300 928	803 669	138

第一二

## 農 產

(77)

## 田 畑 面 積 (甲)

各年十二月  
三十一日

年	田	畑	計	指數	百分比例		
					田	畑	
明治	32.....	211 949	151 341	363 290	100	58.3	41.7
	44.....	345 315	363 184	708 499	195	48.7	51.3
大正	1.....	346 374	364 908	711 282	196	48.7	51.3
	2.....	348 080	364 383	712 463	196	48.9	51.1
	3.....	350 125	364 545	714 670	197	49.0	51.0
	4.....	352 728	368 064	721 791	199	49.0	51.0
	5.....	358 668	379 740	738 417	203	48.6	51.4
	6.....	330 468	412 517	742 985	205	44.5	55.5
	7.....	352 069	402 895	754 964	207	46.0	53.4
	8.....	355 804	405 005	760 808	209	46.8	53.2
	9.....	378 564	394 096	772 661	213	49.0	51.0

## 農 業 者

各年十二月三十一日

年	人口						合計	
	專業		兼業		計	計		
	從業者	從屬者	從業者	從屬者				
明治	43..	749 138	706 986	1 456 124	323 530	307 301	630 831	2 086 955
大正	2..	776 766	759 536	1 536 302	327 430	335 736	663 166	2 199 468
	5..	812 864	788 081	1 600 945	344 529	334 067	678 596	2 279 541
	8..	846 382	791 049	1 637 431	344 755	314 849	659 604	2 297 035

本表ハ每三年調査トス

本表ノ指數及百分比例次ノ如シ

年	指數		百分比例				
	從業者		專業		兼業		
	專業	兼業	從業者	從屬者	從業者	從屬者	
明治	43.....	100	100	51.4	48.6	51.3	48.7
大正	2.....	104	101	50.6	49.4	49.4	50.6
	5.....	109	106	50.8	49.2	50.8	49.2
	8.....	113	107	51.7	48.3	52.3	47.7

農 産 物

年	米	大麥	小麥	豆類	甘藷	
明治	32.....	360 923	?	6 548	4 238	39 594
	44.....	493 627	1 367	5 456	33 885	108 196
大正	1.....	496 128	1 976	5 646	34 327	113 643
	2.....	501 643	2 419	6 691	35 116	120 430
	3.....	515 175	2 101	6 861	37 351	117 472
	4.....	508 318	2 087	6 735	36 030	113 520
	5.....	486 305	1 938	5 955	36 550	110 788
	6.....	480 643	1 896	5 596	34 827	110 859
	7.....	498 334	2 046	6 026	36 010	119 385
	8.....	512 631	2 267	7 061	35 265	123 603
	9.....	515 681	2 062	6 523	28 447	116 324

「甘藷」ハ前々年七月ヨリ前年六月ニ至ル期間ノ事實、「煙草」ハ會計年本表ノ指數次ノ如シ

年	米	大麥	小麥	豆類	甘藷	
明治	32.....	100	.....	100	100	
	44.....	137	100	83	800	273
大正	1.....	137	145	86	810	287
	2.....	141	177	102	829	304
	3.....	143	154	105	881	297
	4.....	140	153	103	871	287
	5.....	135	142	91	862	280
	6.....	133	139	86	822	280
	7.....	138	150	92	850	302
	8.....	142	166	103	832	312
	9.....	143	151	100	671	294

一 (作付、甲)

落花生	胡麻	甘蔗	苧麻	黄麻	纖維採取用鳳梨	蘭草	煙草
15 199	4 537	31 922	1 658	1 495	?	110	181
18 712	12 540	90 077	1 730	2 172	690	410	410
13 573	12 983	77 270	1 742	2 287	281	340	383
19 414	10 958	68 732	1 706	2 574	133	471	351
19 877	10 797	77 837	1 706	3 040	433	311	390
21 081	9 874	88 925	1 803	2 683	466	324	738
21 528	10 343	117 288	1 775	2 636	427	552	1 108
22 263	10 059	131 438	1 871	2 590	421	579	741
24 206	10 819	157 336	1 847	2 794	315	214	325
25 481	9 849	125 791	1 908	2 800	368	311	507
23 543	7 008	112 272	1 880	2 233	263	265	875

度、其ノ他ハ曆年調査ナリ

落花生	胡麻	甘蔗	苧麻	黄麻	纖維採取用鳳梨	蘭草	煙草
100	100	100	100	100	.....	100	100
123	276	282	104	145	100	373	227
122	236	242	105	153	41	309	212
128	241	215	103	172	19	428	194
131	233	244	103	203	70	233	215
139	218	279	109	179	68	295	403
142	228	367	107	176	62	502	612
146	222	412	113	173	61	526	409
160	238	493	111	187	46	195	180
167	217	394	115	188	53	283	280
155	154	352	113	153	38	241	483

農 産 物

年	米	大麥	小麥
明治 { 32.....	2 052 970		42 188
44.....	4 490 600	9 020	26 912
1.....	4 046 611	11 806	32 091
2.....	5 126 317	15 999	38 094
3.....	4 608 256	12 030	35 364
大正 { 4.....	4 784 578	11 934	31 431
5.....	4 649 173	9 844	27 042
6.....	4 833 813	9 673	24 333
7.....	4 632 204	10 948	29 713
8.....	4 923 241	10 178	29 239
9.....	4 842 346	10 862	27 638

年	甘蔗	苧麻
明治 { 32.....	342 343 940	2 735 125
44.....	4 715 255 195	1 314 003
1.....	3 159 026 311	1 431 535
2.....	1 530 518 032	1 418 845
3.....	2 642 616 534	1 632 197
大正 { 4.....	3 233 805 730	1 573 009
5.....	6 735 219 033	1 584 973
6.....	8 488 117 190	1 612 658
7.....	6 817 535 700	1 704 042
8.....	5 631 339 072	1 728 909
9.....	4 382 506 262	1 617 451

「甘蔗」ハ前表作付ニ對スル收穫ニシテ即チ前年七月ヨリ當年六月ニ至本表ノ指數次ノ如シ

ノ 二 (收穫)

豆類	甘藷	落花生	胡麻
72 086	404 202 088	471 881	16 821
117 906	1 129 883 072	171 968	37 743
102 755	1 121 766 892	163 764	21 489
137 425	1 370 970 002	219 944	27 020
133 059	1 368 002 709	196 709	21 017
153 471	1 349 466 102	239 231	23 666
152 295	1 196 415 201	230 837	35 105
129 196	1 223 566 229	273 741	24 081
144 049	1 359 094 020	326 424	30 739
128 456	1 664 503 913	353 737	27 992
96 748	1 394 753 421	292 866	23 554

黄麻	纖維採取用鳳梨	蘭草	煙草
1 442 022	?	425 078	196 976
3 502 352	46 460	1 801 903	826 421
4 036 015	25 162	1 590 170	748 508
4 621 538	12 735	1 703 307	725 338
4 420 323	54 663	1 491 002	872 340
4 061 679	75 657	1 448 058	1 567 315
4 418 687	43 298	2 477 476	2 825 428
4 280 018	56 576	3 505 290	1 216 951
4 909 852	41 746	1 011 502	664 833
4 739 926	36 347	1 439 229	1 130 241
3 860 953	18 902	1 399 080	1 701 269

※期間ノ事實、「煙草」ハ會計年度、其ノ他ハ曆年調査ナリ



(82)

年	米	大麥	小麥
明治 {	32.....	100	100
	44.....	219	64
大正 {	1.....	197	76
	2.....	250	90
	3.....	224	84
	4.....	233	75
	5.....	226	64
	6.....	235	58
	7.....	226	71
	8.....	240	69
	9.....	236	66

年	甘蔗	苧麻
明治 {	32.....	100
	44.....	1377
大正 {	1.....	923
	2.....	447
	3.....	772
	4.....	1149
	5.....	1675
	6.....	2479
	7.....	1991
	8.....	1644
	9.....	1230

(83)

豆類	甘蔗	落花生	苧麻
100	100	100	100
164	280	36	224
143	278	35	128
191	339	47	161
185	339	42	125
213	334	51	141
211	296	49	209
179	303	58	143
183	336	60	223
178	412	75	166
134	345	62	140

黃麻	纖維採取用鳳梨	蘭草	煙草
100	100	100	100
243	100	424	420
280	54	374	380
320	27	401	368
311	118	351	443
282	133	341	796
306	93	583	1434
297	122	825	618
340	90	238	338
329	78	339	574
268	41	320	864

米 作

年	作付 (甲)		收穫 (乙米、石)		
	一期作	二期作	一期作	二期作	
明治 { 32.....	169 292	191 631	1 221 099	831 871	
明治 { 44.....	224 642	268 986	2 409 572	2 081 087	
大正 {	1.....	224 292	271 536	2 096 519	1 950 092
	2.....	231 443	278 201	2 589 002	2 537 315
	3.....	231 340	283 835	1 992 713	2 615 543
	4.....	230 673	275 646	2 273 870	2 510 708
	5.....	222 023	264 282	2 476 288	2 172 885
	6.....	217 450	263 192	2 454 350	2 379 463
	7.....	219 268	279 066	2 412 086	2 220 118
	8.....	231 875	280 756	2 409 384	2 513 857
	9.....	229 543	286 138	2 375 798	2 466 548

米 作

州、廳	作付 (甲)		收穫 (乙米、石)	
	一期作	二期作	一期作	二期作
臺北州.....	50 515	44 613	540 809	306 565
新竹州.....	57 863	50 680	528 812	380 793
臺中州.....	64 463	62 770	742 663	667 914
臺南州.....	20 769	67 829	171 479	490 490
高雄州.....	26 724	56 622	291 412	506 962
臺東廳.....	3 886	881	44 387	5 735
花蓮港廳.....	5 323	2 742	56 636	18 089

一 (期別)

百分比例				平均一甲ノ玄米收穫 (石)		
作付		收穫		一期作	二期作	平均
一期作	二期作	一期作	二期作			
46.9	53.1	53.5	40.5	7.21	4.34	5.69
45.5	54.5	53.7	46.3	10.73	7.74	9.10
45.2	54.8	51.8	48.2	9.35	7.17	8.16
45.4	54.6	50.5	49.5	11.19	9.12	10.06
44.9	55.1	43.2	56.8	8.61	9.22	8.95
45.6	54.4	47.5	52.5	9.86	9.11	9.45
45.7	54.3	53.3	46.7	11.15	8.22	9.56
45.2	54.8	50.8	49.2	11.29	9.04	10.06
40.0	60.0	52.1	47.9	10.80	7.96	9.30
45.2	54.8	48.9	51.1	10.39	8.95	9.60
44.5	55.5	49.1	50.9	10.35	8.62	9.30

二 (地方別)

大正九年

百分比例				平均一甲ノ玄米收穫 (石)		
作付		收穫		一期作	二期作	平均
一期作	二期作	一期作	二期作			
53.1	46.9	57.7	43.3	10.71	8.89	9.85
53.3	46.7	58.1	41.9	9.14	7.51	8.38
50.7	49.3	52.6	47.4	11.52	10.64	11.09
23.4	76.6	25.9	74.1	8.26	7.23	7.47
32.1	67.9	36.5	63.5	10.90	8.95	9.58
81.5	18.5	88.6	11.4	11.45	6.52	10.51
66.0	34.0	75.8	24.2	10.64	6.60	9.27

果 實 大 正 九 年

種類	年末現在 栽培樹數	產額		平均一本二付		
		數量	價額	數量	價額	
柑橘類	柑.....	57 100	752 670	53 854	13.2	0.63
	橘.....	511 333	4 711 578	496 647	9.2	0.97
	柚.....	259 966	3 161 508	244 037	12.2	0.94
	文旦.....	26 913	459 390	43 372	17.1	1.61
	計.....	904 192	11 112 837	954 737		
龍眼	龍.....	41 414	1 264 821	64 688	30.5	1.56
	眼.....	7 362	263 115	18 181	35.7	2.47
荔枝	其.....	90 102	499 749	33 963	5.9	0.38
	計.....	994 192	11 112 837	954 737		
枇杷	眼.....	410 347	11 734 042	413 742	28.6	1.01
	計.....	39 382	812 086	33 727	20.6	0.83
李桃	李.....	296 197	4 609 440	181 335	15.6	0.61
	桃.....	94 234	604 537	33 699	7.1	0.36
櫻桃	存.....	62 797	8 509 332	268 469	135.5	4.28
	蕉.....	4 274 366	60 350 835	864 977	14.1	0.90
鳳梨	梨.....	8 838 794	6 084 118	205 582	0.7	0.02

本表ノ樹數ハ結實樹齡ニ達シタルモノノミヲ掲ク

茶畑、桑畑、木藍畑及山藍畑 (甲)

年	茶畑	桑畑	木藍畑	山藍畑	指數			
					茶畑	桑畑	木藍畑	山藍畑
明治	33....	27 433	2 524	100	100	100	100	100
	44....	33 383	83 2 625	36	122	95	100	100
大正	1....	35 090	200 2 391	28	138	100	86	78
	2....	36 944	365 1 600	18	135	183	58	50
	3....	37 852	418 1 962	25	138	209	78	69
	4....	38 770	430 1 952	46	141	215	77	128
	5....	44 367	607 2 957	53	162	304	117	147
	6....	46 551	611 2 534	61	170	306	138	169
	7....	49 893	578 2 510	72	181	289	99	200
	8....	47 845	327 2 546	76	174	164	101	211
	9....	38 978	158 2 348	.....	142	190	93	.....

畜 産 (頭數) 各年十二月三十一日

年	牛			豚	山羊	山羊	馬
	水牛	黄牛	洋牛及 雜種牛				
明治	31....	140 918	62 199	?	433 674	60 806	194
	44....	308 700	168 350	1 280 1 290 337	90	128 513	183
大正	1....	291 952	153 384	1 251 1 276 607	101	126 169	183
	2....	280 368	137 180	1 283 1 321 920	70	129 024	179
	3....	276 247	126 855	1 405 1 313 339	64	124 618	137
	4....	273 236	124 084	1 469 1 318 774	72	117 019	139
	5....	271 832	112 808	1 479 1 295 381	79	117 885	147
	6....	269 713	105 961	1 603 1 273 024	78	99 890	142
	7....	276 312	106 772	1 778 1 279 144	91	98 655	152
	8....	291 172	111 081	1 959 1 313 067	234	99 259	137
	9....	312 159	114 809	2 125 1 303 072	120	99 638	176

黄牛中ニハ印度牛及内地牛ヲ含ム

明治三十一年ハ「洋牛及雜種牛」ノ調査ヲ缺ク本表ノ指數次ノ如シ

年	牛			豚	山羊	山羊	馬
	水牛	黄牛	洋牛及 雜種牛				
明治	31....	100	100	?	100	100	100
	44....	219	271	100	298	100	211
大正	1....	207	247	98	294	112	207
	2....	199	221	100	305	78	212
	3....	196	204	110	303	71	205
	4....	194	199	115	304	80	192
	5....	193	181	116	299	88	194
	6....	191	170	126	294	87	165
	7....	196	172	139	294	100	163
	8....	207	179	153	303	260	163
	9....	222	185	166	300	133	164

屠畜

年	年末現在屠場數	年中屠殺頭數					
		水牛	黄牛	其ノ他	豚	山羊	
明治 { 31.....	?	4 908	6 362	.....	290 969	19 704	
44.....	867	20 114	14 789	81	692 226	51 288	
大正 { 1.....	887	25 388	20 182	55	703 948	61 319	
	894	23 081	17 155	66	699 705	61 861	
	898	17 348	18 834	40	681 245	58 445	
	4.....	902	16 817	12 781	38	704 061	52 992
	5.....	881	22 083	15 284	39	755 945	52 625
	6.....	915	19 433	9 513	28	784 521	48 400
	7.....	902	14 133	6 053	2	760 090	55 068
	8.....	890	9 468	5 002	38	801 346	49 257
	9.....	893	10 862	6 058	37	794 251	53 365

屠畜

年	牛			
	水牛	黄牛	其ノ他	
明治 { 31.....	150 493	152 515	.....	
44.....	303 975	255 233	4 480	
大正 { 1.....	432 663	374 331	4 400	
	386 161	334 628	5 280	
	302 449	244 182	1 931	
	4.....	293 374	236 776	1 873
	5.....	380 785	305 542	1 053
	6.....	424 384	278 733	722
	7.....	487 922	267 511	71
	8.....	452 015	329 822	2 811
	9.....	585 038	389 580	4 428

一 (頭數)

馬	屠場數	牛			豚	山羊	馬
		水牛	黄牛	其ノ他			
.....	.....	100	100	.....	100	100	.....
1	100	410	232	100	238	260	100
4	102	517	317	68	242	311	400
4	103	471	270	81	240	314	400
7	104	354	217	49	234	297	700
1	104	343	201	47	242	269	100
4	102	450	239	48	260	267	400
3	106	398	150	35	270	246	300
3	104	288	95	2	261	279	300
2	103	193	89	47	275	250	200
1	103	222	95	46	273	271	100

二 (價額、圓)

豚	山羊	馬	計	指數
5 792 236	92 864	.....	6 188 098	100
9 780 672	156 590	15	10 500 965	170
11 000 971	235 312	59	12 047 736	195
12 087 947	244 151	79	13 058 245	211
11 662 169	205 701	143	12 416 575	201
11 801 785	175 593	20	12 509 421	202
11 935 371	180 875	46	13 803 622	207
14 469 455	195 776	46	15 369 116	248
20 549 804	358 180	78	21 663 566	350
27 698 220	390 068	84	28 873 020	467
30 618 048	445 619	30	32 042 743	518

(90)

第一四 水 産

年	人		
	從業者	從屬者	計
明治 {43.....	13 485	26 874	40 359
大正 {	2.....	14 063	26 610
	5.....	16 707	29 357
	8.....	28 727	32 060
	9.....	16 252	32 622

大正八年以前ハ毎三年調査トス  
本表ノ指數及百分比例次ノ如シ

年	指數	
	從業者	兼業
明治 {43.....	100	100
大正 {	2.....	111
	5.....	124
	8.....	138
	9.....	121

漁 船 及

年	漁 船	
	機關船	木造船
明治 {32.....		3 113
{44.....		4 035
大正 {	1.....	3 938
	2.....	3 952
	3.....	3 777
	4.....	3 827
	5.....	46
	6.....	80
	7.....	125
	8.....	129
	9.....	160

大正四年以前ハ機關船ノ調査ヲ缺ク

(91)

業 者

各年十二月三十一日

口	兼業			合計
	從業者	從屬者	計	
	37 089	62 089	99 178	139 587
	41 231	56 009	97 240	133 813
	41 869	65 223	107 092	153 156
	43 756	68 698	112 454	171 241
	42 660	71 362	114 022	162 896

百分比例

專業		兼業	
從業者	從屬者	從業者	從屬者
33.4	66.6	37.4	62.6
36.0	64.0	42.4	57.6
36.3	63.7	39.1	60.9
45.4	54.6	39.0	61.0
33.3	66.7	37.4	62.6

漁 具

各年十二月三十一日

船	指數			
	竹造船 (竹筏)	計	漁網	漁船
	3 894	7 007	?	100
	5 702	9 827	17 802	140
	5 513	9 451	16 699	135
	5 523	9 480	15 397	135
	5 599	9 376	15 426	134
	5 433	9 260	15 815	132
	5 417	9 263	9 829	132
	5 219	9 132	9 200	131
	4 379	8 857	9 433	126
	4 865	8 738	10 155	125
	4 435	8 619	15 236	123



水産漁獲

年	魚				
	ナマス 金鱈	イシノ子 狗母鰈	イシノ子 石鰈	ウニ 鮫魚	ウニ 鰈
明治 {32.....					?
{44.....					26 565
1.....					25 613
2.....					39 308
3.....					29 236
4.....					29 978
大正 5.....	65 543	178 664	136 260	20 588	32 131
6.....	59 940	132 361	98 325	31 930	71 240
7.....	49 964	140 312	145 456	31 082	65 236
8.....	55 040	159 746	146 097	27 058	37 744
9.....	73 342	315 159	166 102	13 120	71 572

年	其ノ他ノ水産				
	イセエビ 龍蝦	カニ 鱈	イカ 目賊	ハマグリ 蛤仔	シロミ 蛸仔
明治 {32.....					?
{44.....					550 635
1.....					748 454
2.....					821 985
3.....					854 519
4.....					821 368
大正 5.....	13 583	92 637	107 580	97 852	678 945
6.....	14 432	81 304	88 770	78 947	1 002 809
7.....	28 880	85 903	162 972	96 799	230 010
8.....	27 217	76 829	145 267	76 250	546 458
9.....	26 024	86 049	189 191	45 741	340 372

(1)ハ尾ニシテ魚苗ナリ

物ノ一 (数量、斤)

類	魚				其ノ他ノ水産動物	
	フナ 鱒仔魚	サビ 鰻魚	鱒魚	鰻魚	其ノ他	蟹 蝦
?	?				?	
220 834	145 054			5 098 187		
238 936	133 046			(1) 4 121 300		
253 297	665 021			4 556 594		
270 713	167 857			(1) 3 370 254		
281 816	174 212			4 519 563		
293 637	131 912	94 976	16 361	(1) 4 679 000		
396 956	229 031	129 129	16 656	4 407 897		
410 620	193 119	99 457	17 874	(1) 7 682 000		
302 577	178 904	126 585	16 650	5 602 069		
314 730	204 893	127 958	26 620	(1) 6 626 000	9 335	326 429
				4 607 758		
				(1) 22 137 319	14 045	380 777
				5 161 677		
				(1) 34 411 000		
				9 672 325	9 303	454 503
				(1) 18 816 194		
				4 881 279	14 862	411 935
				(1) 29 238 240		
				4 564 245	15 963	402 274
				(1) 38 226 814		

動物	海産類		
	ハイカヒ 蛸	ヤコウホヒ 草螺	其ノ他
			?
			309 664
			403 148
			294 353
			421 732
			316 847
	39 527	3 474	486 021
	62 230	3 022	(1) 296 500
	43 343	6 400	178 385
	31 796	4 856	(1) 344 400
	27 051	6 955	270 808
			(1) 431 314
			211 871
			(1) 225 656
			198 364
			(1) 21 628 619
			52 252
			149 379
			112 727
			126 907
			99 200
			194 779



水産漁獲

年	魚					
	イロシ 鱈仔	カツラ 車線	ソウダマツメ 烟仔魚	タヒ 加納魚	クロダヒ 厚唇	
明治	32.....	68 247	66 701		63 186	
	44.....	288 936	22 848		40 577	
大正	1.....	232 792	22 288		87 725	
	2.....	364 436	92 535		235 339	
	3.....	326 349	109 235		244 549	
	4.....	223 356	160 497		155 362	
	5.....	187 022	162 060	75 764	118 747	1 157
	6.....	262 338	109 710	92 030	80 896	3 200
	7.....	507 581	175 195	179 178	141 971	11 981
	8.....	408 934	271 555	206 707	183 390	14 955
	9.....	368 084	331 157	325 384	214 110	27 704

年	魚					
	ソチ 烏鯨	ニベ 鮫魚	ダチウヲ 白帶魚	エイ 魷魚	トヒウヲ 飛鳥魚	サイトウ 西刀
明治	32.....	13 845	3 473	5 393	?	3 223
	44.....	7 103	19 195	12 836	4 668	11 070
大正	1.....	3 308	25 722	23 671	5 856	13 490
	2.....	40 141	21 977	21 182	5 801	22 425
	3.....	51 777	30 339	37 701	4 588	22 268
	4.....	41 079	27 310	30 064	7 402	26 608
	5.....	42 490	25 982	35 471	7 790	24 736
	6.....	48 436	33 495	45 839	10 715	23 802
	7.....	68 740	43 965	59 672	8 455	42 753
	8.....	127 009	43 912	62 197	11 253	62 011
	9.....	120 919	39 908	79 653	15 113	83 935

物ノ二 (價額、圓)

類	サバ 白腹魚	ボラ 烏魚	フカ 沙仔魚	マゴ 鐵甲	マシロ 鮎仔	マシラ 塗托
レンコダヒ 赤鯨魚	?	25 346	45 384	5 532	.....	10 777
	20 038	61 471	60 936	29 232	.....	28 866
	20 480	73 416	57 571	41 529	.....	21 611
	17 876	74 267	99 651	44 703	.....	42 901
	23 208	85 925	115 216	64 359	.....	50 233
	23 712	106 290	94 340	49 773	.....	51 068
204 283	30 964	130 188	154 471	43 022	63 232	113 535
192 619	59 439	122 257	226 209	86 562	77 367	113 452
312 273	72 406	201 163	308 120	326 613	120 548	127 298
590 945	69 275	203 402	378 363	250 724	129 555	149 723
585 012	97 569	355 437	327 763	122 757	142 177	154 255

類	ブリ 青甘	アラ 鰯魚	カガキ 釘挽	ホレイ 扁魚	マナカツヲ 白蛭	カナガシラ 角魚	カマス 金鱈	エロ 狗母鯨
	8 100	5 958	72 883	4 151	8 769	6 877	6 283	16 183
	6 826	7 200	94 817	8 229	14 852	10 299	6 181	12 581
	14 748	11 526	192 763	6 227	23 864	5 189	7 661	18 249
	19 052	34 156	318 017	11 336	36 875	18 209	11 813	27 531
	25 098	26 574	294 263	12 411	40 142	633	14 449	52 265

(98)

水産漁獲

年	魚類					
	イシモチ 石鯛	アユ 鱒魚	ウナギ 鰻	フナ 鯽仔魚	ニヒ 鯛魚	鱧魚
明治			?	?	?	
44			5 483	13 888	12 094	
1			6 212	14 254	11 155	
2			11 227	17 267	49 136	
3			8 746	17 459	14 782	
大正			8 811	10 032	17 182	
5	9 678	5 606	8 632	18 676	17 022	11 247
6	9 598	8 467	15 397	31 095	28 092	16 465
7	23 277	10 106	22 168	48 558	31 446	16 564
8	23 486	15 457	30 784	54 054	43 379	25 546
9	26 737	7 980	34 357	46 251	41 762	27 780

年	其ノ他ノ水産動物					
	イカ 目賊	ハマナリ 蛤仔	シロミ 蛸仔	ハイカヒ 蛸	ヤコウカヒ 章螺	其ノ他
明治				?		
44				29 753		
1				46 398		
2				56 790		
3				60 267		
4				59 008		
大正						
5	15 273	3 608	4 908	1 825	346	8 717
6	14 360	3 235	7 369	2 583	317	12 853
7	25 092	4 351	6 430	2 069	1 163	16 149
8	38 946	6 926	11 844	2 519	677	19 558
9	52 589	3 842	10 627	2 275	3 175	224 178

(99)

物ノ二 (價額、圓)

額魚	其ノ他	計	其ノ他ノ水産動物			
			スッポン 蟹	エビ 蝦	イモエビ 龍蝦	ナニ 鱒
	?	311 167				
	283 692	923 833				
	290 092	956 172				
	325 305	1 486 219				
	385 776	1 593 010				
	352 414	1 493 800				
2 130	355 448	1 991 859	1 674	35 339	2 925	8 804
2 548	423 788	2 307 447	2 628	47 999	2 642	8 978
3 900	626 839	3 812 087	3 643	71 549	6 751	12 173
6 175	934 990	4 836 665	9 367	79 052	9 000	14 971
6 057	945 978	5 043 713	10 677	98 609	12 184	18 629

計	海藻類			合計	指數
	フシソウ 石花	ノリ 紫菜	其ノ他		
			?	?	?
			11 134	964 720	100
			10 977	1 013 547	105
			8 986	1 551 995	161
			9 379	1 662 656	172
			8 409	1 561 217	162
83 419	16 954	.....	10 564	27 518	218
102 964	11 345	2 691	1 941	15 977	253
150 270	17 868	6 156	1 901	25 925	413
192 860	18 963	7 100	2 381	28 444	524
436 785	18 401	10 866	3 856	32 628	571

(100)

水産製造物ノ一 (數量)

年	鱈節	カラスミ	フカヒレ	鱈魚	乾魚	煮干	海苔	其ノ他	
		鱈仔	魚翅						
明治	32..	15 600	1 070	1 206 528	769 154	554 953	2 850	?	
	44..	14 704	30 649	11 545	1 052 355	709 679	1 154 289	17 855	80 114
大正	1..	32 406	19 684	9 282	9 19 150	639 161	613 530	18 571	96 466
	2..	29 250	4 507	7 615	6 65 263	456 577	2 963 675	8 860	51 869
	3..	33 639	9 462	9 058	7 68 910	901 004	1 736 697	13 770	72 713
	4..	60 536	16 334	8 374	7 65 072	724 205	787 964	14 998	39 560
	5..	81 753	16 222	13 081	6 39 230	678 750	852 808	8 077	149 762
	6..	82 595	14 320	11 787	7 73 783	1 092 179	2 832 838	7 559	43 469
	7..	141 790	22 530	42 076	7 30 490	506 373	4 441 504	14 256	90 679
	8..	119 073	10 570	23 448	5 16 842	321 253	2 219 758	9 655	39 852
	9..	115 529	20 830	89 773	7 6 102	264 280	1 770 355	9 534	?

水産製造物ノ二 (價額、圓)

年	鱈節	カラスミ	フカヒレ	鱈魚	乾魚	煮干	海苔	其ノ他	計	指數	
		鱈仔	魚翅								
明治	32..	4 788	2 140	83 525	75 485	34 863	285	?	201 086	100	
	44..	40 808	28 298	14 140	50 234	42 795	76 867	1 249	9 315	263 696	131
大正	1..	94 039	18 732	13 818	47 053	43 805	42 231	2 874	9 314	271 917	135
	2..	75 545	4 285	9 538	36 660	33 536	231 031	1 023	6 008	402 626	200
	3..	96 865	6 870	14 200	40 651	85 457	130 435	1 775	7 596	383 849	191
	4..	165 845	11 548	13 225	39 181	60 804	64 572	1 655	3 663	360 493	179
	5..	236 432	15 829	12 441	33 203	37 776	70 490	1 152	11 794	419 207	208
	6..	305 273	18 859	19 636	42 414	112 398	251 375	1 288	9 294	760 537	378
	7..	549 277	30 084	139 401	66 447	105 979	552 449	2 906	17 361	1 563 909	773
	8..	599 662	25 795	68 664	70 888	248 767	391 720	1 933	17 042	1 424 461	708
	9..	735 888	70 828	107 664	11 533	58 905	489 207	2 622	37 653	1 563 731	778

(101)

製 鹽

年	年末現在 鹽田面積	年中產鹽		指數			
		數量	價額	鹽田 面積	產鹽 數量	價額	
明治	35..	834.74	111 513 386	432 637	100	100	100
	44..	1 367.02	114 692 389	238 648	164	103	55
大正	1..	1 470.72	105 002 632	208 362	176	94	48
	2..	1 557.60	120 209 771	246 247	187	108	57
	3..	1 553.12	133 829 728	385 644	186	165	89
	4..	1 604.47	153 069 530	307 110	192	137	71
	5..	1 651.42	251 026 923	515 846	198	226	119
	6..	1 668.06	176 080 008	341 854	200	158	81
	7..	1 848.48	169 665 870	369 265	221	152	85
	8..	1 686.06	121 920 379	311 757	202	109	72
	9..	1 707.06	76 750 140	287 471	205	69	66

養 殖 場 各年十二月三十一日

年	場數	面積	指數		
			場數	面積	
明治	37..	3 417	10 554	100	100
	44..	6 080	20 719	178	196
大正	1..	7 041	21 724	206	206
	2..	6 979	21 847	204	207
	3..	7 837	23 314	229	231
	4..	7 929	23 116	232	219
	5..	8 549	25 559	250	242
	6..	8 647	25 667	253	243
	7..	8 703	26 022	255	247
	8..	8 629	28 180	253	267
	9..	8 711	25 319	255	240

本表ハ各年末ニ養殖場トシテ使用ノ場數及其ノ面積ヲ掲ク

養殖場漁

年	虱目魚 サツマクヒ	鱧魚 レンヒ	草魚 サウヒ	
明治	35.....	8 052 370	195 255	144 045
	44.....	4 553 028	549 998	920 790
大正	1.....	4 171 778	563 989	980 670
	2.....	4 304 922	927 578	928 904
	3.....	6 677 702	786 713	1 108 334
	4.....	8 528 241	793 039	1 357 311
	5.....	9 763 846	727 523	795 087
	6.....	8 359 372	856 003	1 391 019
	7.....	7 346 138	835 250	1 441 234
	8.....	5 585 855	977 133	1 288 820
	9.....	4 609 587	761 736	869 529

養殖場漁

年	虱目魚 サツマクヒ	鱧魚 レンヒ	草魚 サウヒ	鰻魚 ケンヒ
明治	35.....	554 287	16 980	15 398
	44.....	545 087	52 838	79 883
大正	1.....	465 390	57 069	76 360
	2.....	486 490	85 879	79 147
	3.....	699 328	73 858	90 025
	4.....	837 770	74 542	100 169
	5.....	1 034 417	79 924	74 587
	6.....	1 059 482	106 391	152 136
	7.....	1 301 231	153 909	228 119
	8.....	1 365 311	219 627	287 941
	9.....	1 127 794	170 419	193 114

獲物ノ一 (数量、斤)

鰻魚 ケンヒ	コヒ 鰻魚 タイヒ	ボラ 烏魚 オヒ	カキ 鯛仔 オラア	其ノ他
?	159 574	211 736	.....	618 238
251 824	267 624	130 629	991 503	954 245
178 454	298 803	245 736	667 925	876 837
143 357	231 367	248 310	834 353	1 106 778
159 411	265 792	361 198	1 116 680	812 245
180 457	373 572	351 248	1 557 400	893 340
174 380	374 648	451 270	1 053 329	539 540
291 420	726 543	648 680	882 830	817 330
261 964	679 826	649 399	1 152 656	636 514
299 572	639 195	552 752	758 460	717 674
204 539	471 402	382 345	1 148 999	195 232

獲物ノ二 (價額、圓)

コヒ 鰻魚 タイヒ	ボラ 烏魚 オヒ	カキ 鯛仔 オラア	其ノ他	計	指數
9 994	19 964	.....	39 077	655 700	100
20 997	14 457	48 218	51 228	832 838	127
23 667	23 055	37 444	51 857	756 861	115
20 047	24 478	49 175	72 464	834 435	127
22 800	40 478	66 677	55 358	1 066 965	163
30 845	33 432	96 662	55 279	1 245 538	190
34 199	49 666	54 694	35 426	1 381 635	211
73 424	79 849	58 388	71 331	1 633 774	251
97 089	161 769	97 306	94 484	2 167 340	331
125 777	132 706	112 729	111 882	2 423 348	369
67 858	103 797	113 745	36 116	1 860 068	284

(104)

第一五 鑛 區

年	金	砂金	金銅	金銀銅	銅	水銀	鐵
明治 {32....	5	91	.....	.....	.....	.....	.....
{44....	9	27	1	.....	2	1	.....
1....	8	23	1	1	1	1	.....
2....	2	25	1	1	1	1	.....
3....	2	21	1	1	4	1	.....
4....	2	17	1	1	6	1	.....
5....	1	17	1	1	6	1	.....
6....	2	17	1	1	18	1	2
7....	2	12	1	1	17	1	8
8....	2	12	1	1	17	1	7
9....	2	15	1	1	15	1	3

○ハ錫鐵鑛ナリ

鑛 區

年	金	砂金	金銅	金銀銅	銅	水銀	鐵
明治 {32..	8 931 180	1 199 293	.....	.....	.....	.....	.....
{44..	2 887 946	946 494	2 601 274	.....	310 566	86 808	.....
1..	2 682 877	1 003 411	2 601 274	210 605	82 150	86 808	.....
2..	1 565 443	1 172 859	3 400 176	210 605	82 150	86 808	.....
3..	1 565 443	1 138 003	3 400 176	210 605	3 904 745	86 808	.....
4..	1 868 216	935 205	3 400 176	210 605	1 750 246	86 808	.....
5..	1 385 998	1 031 655	3 400 176	210 605	1 750 246	86 808	.....
6..	1 501 979	2 378 748	3 400 176	210 605	9 887 957	86 808	651 288
7..	1 501 979	1 344 871	3 400 176	210 605	6 828 391	86 808	3 534 487
8..	1 501 979	1 342 871	3 400 176	210 605	21 946 445	86 808	6 959 157
9..	1 501 979	2 863 104	3 400 176	210 605	10 019 208	86 808	1 789 641

○ハ錫鐵鑛ナリ

(105)

產 數

各年十二月三十一日

砂鐵	石炭	亞炭	硫黃	石油	磷礦	計	指數
.....	87	.....	8	3	.....	194	100
.....	270	1	16	39	.....	360	189
.....	307	1	16	38	2	399	206
.....	345	1	16	50	2	445	229
.....	358	1	15	65	1	470	242
.....	350	1	14	62	1	456	235
.....	348	1	17	64	1	458	236
.....	455	1	21	73	2	594	306
3	656	1	24	76	2	805	415
CO 1	783	1	27	76	4	934	481
2	913	2	29	80	3	1 067	550

坪 數

各年十二月三十一日

砂鐵	石炭	亞炭	硫黃	石油	磷礦	計	指數
.....	7 933 711	.....	373 295	450 516	.....	13 896 995	100
.....	26 443 740	30 000	662 630	10 691 079	.....	44 660 532	321
.....	35 520 653	30 000	662 630	10 566 222	151 263	53 596 888	386
.....	41 823 625	30 000	662 630	16 967 010	151 263	66 152 564	476
.....	45 838 924	45 555	632 630	25 657 707	82 395	82 562 985	594
.....	45 603 167	45 555	613 441	24 780 230	82 395	79 376 039	751
.....	43 779 740	45 555	749 412	27 573 873	82 395	80 156 458	577
.....	79 307 978	45 555	1 292 416	33 834 330	191 310	133 389 190	960
1 037 667	143 408 199	45 555	2 140 291	35 694 322	191 310	209 856 743	1 510
(1) 172 187	187 314 557	45 555	2 320 650	35 694 322	280 721	262 102 265	1 886
998 324	227 985 900	380 147	2 243 903	39 395 263	171 806	291 546 868	2 038
198 324	.....	.....	.....	.....	.....	.....	.....

鑛 産 物

年	金	砂金	金銅鑛	銀
明治 { 32.....	32 610	7 148	.....	?
{ 44.....	426 100	15 000	4 045 102	493 917
大正 { 1.....	427 332	15 630	3 365 773	896 802
{ 2.....	300 445	14 800	7 831 531	430 509
{ 3.....	365 007	23 199	9 690 419	426 437
{ 4.....	488 685	27 230	11 614 768	395 241
{ 5.....	383 182	26 053	7 186 292	317 656
{ 6.....	411 514	27 601	4 020 270	328 362
{ 7.....	206 097	9 972	1 067 069	222 697
{ 8.....	172 018	13 554	2 457 847	167 415
{ 9.....	139 917	11 499	1 343 350	148 819

(1)ハ鉄(2)ハ砂鐵(3)ハ銅鑛ナリ  
本表ノ指數次ノ如シ

年	金	砂金	金銅鑛	銀
明治 { 32.....	100	100	.....	.....
{ 44.....	1307	218	100	100
大正 { 1.....	1310	219	85	182
{ 2.....	921	207	194	87
{ 3.....	1121	325	240	86
{ 4.....	1345	382	287	80
{ 5.....	1172	304	178	64
{ 6.....	1262	387	100	66
{ 7.....	632	140	41	45
{ 8.....	528	190	61	34
{ 9.....	429	161	83	30

採 取

銅	水銀	石炭	石油	硫黃	燐磺
.....	.....	29 818	.....	958 100	.....
1 509 366	.....	252 898	1 442	2 981 740	.....
2 450 162	.....	276 246	3 040	2 425 000	.....
2 578 932	.....	319 371	15 933	3 840 000	9 385 040
3 125 599	66 185	342 787	15 237	2 008 500	2 235 500
2 470 090	67 062	379 368	16 604	2 295 400	840 000
1 918 788	255 050	517 581	17 577	4 989 131	2 504 000
(1) 1 693 985	.....	673 008	12 128	4 830 407	.....
(1) 837 463	.....	801 520	8 101	2 615 275	(2) 7 073
(1) 1 473 092	.....	1 086 907	8 215	2 421 230	(2) 9 325
(1) 1 153 783	.....	1 130 358	6 772	1 344 947	.....

銅	水銀	石炭	石油	硫黃	燐磺
.....	.....	100	.....	100	.....
100	.....	848	100	311	.....
153	.....	926	211	253	.....
161	.....	1 071	1 105	402	100
195	100	1 150	1 057	210	24
154	101	1 272	1 158	240	9
120	385	1 736	1 219	521	27
106	.....	2 257	841	504	.....
55	.....	2 688	562	273	.....
92	.....	3 645	570	253	.....
72	.....	3 821	470	140	.....





(110)

## 粗製糖 (數量、斤)

糖業年度	粗糖	白下 (潮菜糖)	糖蜜	
明治 {	三十六年期自三十五年七月至三十六年六月	49 244 428	1 436 133	1 247 150
	四十四年期自四十三年十一月至四十四年十月	449 803 071	446 032	35 138 557
大正 {	元年期自四十四年十一月至元年十月	292 645 391	.....	59 325 018
	二年期自元年十一月至二年十月	119 149 244	.....	42 951 438
	三年期自二年十一月至三年十月	251 279 219	.....	37 234 126
	四年期自三年十一月至四年十月	347 446 398	.....	73 862 547
	五年期自四年十一月至五年十月	546 594 810	.....	140 500 861
	六年期自五年十一月至六年十月	763 376 408	.....	161 423 274
	七年期自六年十一月至七年十月	572 514 858	.....	166 814 046
	八年期自七年十一月至八年十月	436 232 843	.....	137 142 091
	九年期自八年十一月至九年十月	372 012 439	.....	106 008 407

本表ハ當該製糖期間ニ製糖検査ヲ了シタルモノノミナリ次表亦同シ

(111)

## 再製糖 (數量、斤)

糖業年度	原料糖	再製糖	糖蜜	
明治 {	三十六年期自三十五年七月至三十六年六月	8 711 188	5 806 558	1 744 075
	四十四年期自四十三年十一月至四十四年十月	446 032	232 204	93 628
大正 {	元年期自四十四年十一月至元年十月	.....	987	26 173
	二年期自元年十一月至二年十月	318 967	330 374	50 987
	三年期自二年十一月至三年十月	272 361	231 360	33 011
	四年期自三年十一月至四年十月	217 624	166 716	29 645
	五年期自四年十一月至五年十月	297 462	261 064	43 830
	六年期自五年十一月至六年十月	31 132 038	27 867 461	2 478 040
	七年期自六年十一月至七年十月	20 727 070	18 884 944	3 031 599
	八年期自七年十一月至八年十月	57 509 688	51 881 711	1 919 644
	九年期自八年十一月至九年十月	57 928 716	57 076 451	2 277 957

表中原料糖ナクシテ再製糖アルハ前製糖期ヨリ持越品ノ検査アリシニ依ル

(112)

## 麵

年	價值及大額		案類及麵線	
	製品額	價額	製品額	價額
	斤	円	斤	円
2.....	5 100 160	311 561	3 541 076	277 136
3.....	5 434 134	319 582	3 710 432	292 781
4.....	4 830 888	283 992	3 599 501	284 022
5.....	4 642 034	275 398	3 068 102	245 225
大正 6.....	4 589 819	354 610	4 021 776	415 724
7.....	5 181 584	581 427	3 593 021	532 098
8.....	6 595 418	865 454	4 178 439	735 452
9.....	6 873 644	730 617	4 140 416	608 955

## 酒

年	釀造酒		蒸餾酒	
	産額	價額	産額	價額
	石	円	石	円
2.....	6 340	218 460	114 343	2 633 014
3.....	7 545	270 709	110 876	2 286 256
4.....	8 687	403 408	148 316	2 981 202
5.....	9 203	236 959	180 334	9 678 283
大正 6.....	9 628	471 480	221 317	14 025 612
7.....	10 972	657 098	203 390	15 476 352
8.....	8 799	539 072	205 550	19 188 228
9.....	9 761	715 244	168 599	17 033 371

(113)

## 類

米粉		豆麥		價額	
製品額	價額	製品額	價額	計	指數
斤	円	斤	円	円	
2 617 860	243 382	494 427	47 426	879 505	100
3 321 103	277 518	515 900	48 824	938 705	107
4 375 068	330 230	503 152	45 744	943 988	107
4 398 210	371 581	420 510	41 430	933 634	106
4 208 893	492 057	442 601	67 295	1 329 686	151
4 082 608	679 697	612 501	93 376	1 887 198	215
3 653 396	831 112	588 441	110 340	2 543 358	289
4 147 751	704 915	542 775	96 820	2 141 307	243

## 類

再製酒		價額	
産額	價額	計	指數
石	円	円	
22 206	667 602	3 519 076	100
27 323	814 799	3 371 764	96
20 554	583 690	3 918 300	111
22 289	641 551	10 606 793	301
34 170	1 109 337	15 606 429	443
36 828	1 546 904	17 680 354	502
55 659	3 474 188	23 201 488	659
51 277 763	3 850 375	21 598 990	614

油及油精

年	油		油精	
	製品額	價額	産額	價額
1	2 792 744	519 366	7 798 558	177 879
2	2 019 739	556 591	8 632 580	190 503
3	2 538 349	476 558	7 910 082	189 150
4	3 295 778	573 470	10 466 145	212 178
5	4 214 946	724 235	17 907 298	398 529
6	3 951 846	1 052 255	14 881 096	440 896
7	5 235 739	1 636 657	21 234 177	779 054
8	5 046 093	1 738 508	20 008 845	947 815
9	3 190 379	1 117 887	14 718 070	758 623

醬油及味噌

年	醬油		味噌	
	製品額	價額	製品額	價額
2	15 225	257 761	429 203	143 982
3	19 670	303 628	466 564	147 226
4	23 998	327 529	447 503	118 013
5	19 272	398 916	530 979	157 273
6	26 452	513 843	400 600	147 736
7	27 840	654 652	560 381	334 243
8	32 871	901 544	936 961	661 441
9	33 909	1 033 010	819 176	441 393

澱粉

年	製品額	價額
2	724 655	51 973
3	733 305	50 074
4	692 243	43 925
5	441 588	34 074
6	481 391	46 205
7	617 417	78 264
8	1 625 331	201 966
9	1 346 151	142 627

蜜餞及鳳梨罐詰

年	蜜餞		鳳梨罐詰	
	製品額	價額	製品額	價額
1	91 213	27 998	1 180 559	206 745
2	147 220	31 871	654 800	110 550
3	169 570	53 307	862 344	124 828
4	186 248	72 209	683 355	101 767
5	275 954	77 996	921 184	137 634
6	373 140	107 749	813 339	191 568
7	448 725	156 117	939 354	25 118
8	496 550	233 174	1 143 385	349 882
9	453 749	216 236	1 108 437	331 355

帽子

年	大甲帽		林投帽		紙帽		計	指數
	製品額	價額	製品額	價額	製品額	價額		
1	27 765	7 479	1 210 000	1 684 122	.....	.....	1 691 601	100
2	19 881	4 737	1 490 236	1 469 137	3 329	9 988	1 483 862	88
3	39 655	10 154	2 159 976	1 402 053	.....	.....	1 412 297	83
4	29 555	5 462	2 489 890	1 114 866	3 085	890	1 121 218	66
5	3 421	1 997	2 026 394	1 142 352	1 854 089	1 080 373	2 224 722	132
6	22 299	7 935	581 858	328 593	260 903	1 594 146	1 930 674	114
7	73 782	33 505	15 945	10 641	3 445 730	2 039 860	2 084 006	123
8	71 480	47 836	2 860	3 562	488 223	2 301 358	2 352 756	139
9	44 896	31 616	18 615	14 351	1 996 820	956 282	1 002 249	59

靴

年	西洋形		支那形		計	指數
	製品額	價額	製品額	價額		
1	16 830	77 582	193 955	117 932	195 514	100
2	20 681	103 661	227 860	129 008	232 669	110
3	16 342	84 667	237 730	144 423	229 000	117
4	8 614	44 436	223 980	150 906	195 342	100
5	13 075	84 075	293 614	192 889	276 964	142
6	12 233	111 956	297 037	233 955	345 911	177
7	25 906	221 420	298 661	302 644	524 064	268
8	24 326	310 401	351 271	468 430	778 831	398
9	58 351	715 537	393 051	423 621	1 139 158	583

## 和紙及金銀紙

年	和紙		金銀紙	
	製品額	價額	製品額	價額
	斤	円	斤	円
1.....	4 172 340	242 180	5 312 752	418 632
2.....	5 170 422	280 473	5 578 853	474 262
3.....	3 178 898	147 095	5 630 033	460 091
4.....	4 926 280	220 122	7 982 297	637 758
5.....	3 946 848	194 685	7 639 694	582 514
6.....	4 486 029	254 326	5 102 818	540 794
7.....	5 385 974	395 473	5 507 381	768 363
8.....	7 071 261	694 963	5 896 031	1 008 105
9.....	4 541 377	461 224	4 990 662	954 678

## 石灰及肥料

年	石灰		肥料	
	製品額	價額	製品額	價額
	斤	円	斤	円
2.....	22 538 333	182 779	.....	.....
3.....	25 105 117	141 782	3 707 112	73 650
4.....	26 275 125	146 701	8 096 875	240 817
5.....	29 196 156	159 864	16 137 875	339 325
6.....	23 737 824	164 423	15 234 687	407 625
7.....	33 040 619	299 641	18 240 750	900 171
8.....	33 694 920	337 271	19 897 650	1 192 724
9.....	96 375 455	1 088 335	31 028 363	2 908 713

## 煉瓦、瓦類及陶磁器

年	煉瓦		屋根瓦		敷瓦	
	製品額	價額	製品額	價額	製品額	價額
	個	円	個	円	個	円
1..	85 114 088	990 376	98 869 784	550 676	6 002 975	103 225
2..	76 510 730	783 228	151 229 575	766 910	7 542 065	217 705
3..	67 576 623	662 695	118 870 020	470 199	6 138 837	135 554
4..	63 332 457	689 391	93 154 702	348 654	4 147 362	117 422
5..	76 630 196	619 929	92 815 360	360 790	3 533 382	109 039
6..	88 207 403	986 335	96 674 375	450 140	4 019 403	163 430
7..	91 907 514	1 268 419	99 494 369	572 122	2 517 876	89 666
8..	100 490 075	2 202 674	110 520 560	994 512	2 853 184	155 615
9..	125 697 874	2 642 234	125 638 247	1 272 232	7 298 006	409 620

年	土管		陶磁器		價額	
	製品額	價額	價額	計	指數	
	個	円	円	円		
1..	198 102	7 036	24 062	1 675 375	100	
2..	107 205	17 081	33 830	1 818 704	109	
3..	109 335	6 284	37 742	1 312 474	78	
4..	143 419	9 813	46 128	1 211 408	72	
5..	140 564	10 361	51 168	1 151 287	69	
6..	150 599	19 904	55 087	1 674 896	100	
7..	137 799	11 146	65 274	2 006 627	120	
8..	213 478	24 041	127 823	3 504 665	209	
9..	150 707	17 513	138 743	4 480 392	267	

大正九年ノ陶磁器中ニハ土器ヲ含ム

泥 藍

年	年中製造高		指數	
	數量	價額	數量	價額
明治	31.....	1 761 287	122 355	100
	44.....	3 810 381	186 897	216
大正	1.....	3 120 455	196 061	178
	2.....	2 753 475	143 194	156
	3.....	2 408 608	128 676	137
	4.....	2 290 719	143 516	130
	5.....	4 562 531	232 102	259
	6.....	3 034 506	182 204	172
	7.....	3 219 770	256 509	183
	8.....	3 361 737	361 914	191
	9.....	2 216 111	243 333	126

度量衡器製作

年度	度量器		量器		衡器		價額計	價額指數	
	箇數	價額	箇數	價額	箇數	價額			
明治	39....	27 695	2 971	127 330	41 731	25 647	43 245	87 947	100
	44....	88 858	15 941	48 138	18 836	23 746	55 234	90 011	102
大正	1....	83 447	14 670	45 613	13 705	32 775	67 795	96 170	109
	2....	124 106	12 028	28 162	11 879	23 678	49 454	73 361	83
	3....	82 945	11 410	26 014	9 040	31 297	57 164	77 614	88
	4....	47 751	6 459	9 040	4 495	16 401	26 576	37 530	43
	5....	93 348	11 943	29 432	6 994	37 781	52 978	71 915	82
	6....	87 358	13 461	29 944	17 337	33 775	118 707	149 505	170
	7....	123 054	21 338	46 898	45 197	32 985	92 338	158 873	181
	8....	107 436	30 997	33 193	25 090	45 045	147 743	203 830	232
	9....	118 813	22 660	37 383	42 245	34 398	140 089	214 994	244

度量衡器修覆

年度	度量器		量器		衡器		修覆料計	修覆料指數	
	箇數	修覆料	箇數	修覆料	箇數	修覆料			
明治	39....	31	47	.....	.....	980	3 651	3 698	100
	44....	192	655	433	116	2 697	12 644	13 415	363
大正	1....	57	147	53	25	2 478	13 625	13 797	373
	2....	141	558	9	12	2 722	14 691	15 261	413
	3....	134	403	4	4	2 813	13 523	13 690	377
	4....	130	576	3	2	3 395	15 242	15 814	428
	5....	101	395	2	2	2 709	14 148	14 545	393
	6....	143	420	69	64	3 019	16 545	17 029	460
	7....	121	612	16	14	3 872	24 577	25 263	682
	8....	174	896	14	30	3 372	30 349	31 275	846
	9....	164	685	7	15	2 958	20 672	27 372	740

度量衡器賣下

年度	度量器		量器		衡器		價額計	價額指數	
	箇數	價額	箇數	價額	箇數	價額			
明治	39..	24 244	4 556	122 212	77 381	17 520	38 523	120 460	100
	44..	83 725	20 169	38 365	25 092	28 740	94 703	139 964	116
大正	1..	83 862	21 993	38 328	24 250	32 485	91 700	137 943	115
	2..	106 037	21 491	35 164	20 593	29 095	85 221	127 365	106
	3..	70 988	17 833	26 084	14 185	25 919	63 635	95 653	79
	4..	77 388	16 898	26 883	14 011	26 335	63 014	94 823	79
	5..	87 639	21 814	28 570	17 429	29 792	73 662	112 905	94
	6..	90 855	23 823	30 694	18 005	28 955	118 905	160 733	133
	7..	95 253	26 839	36 651	30 685	36 084	127 797	185 321	154
	8..	114 207	41 411	41 954	42 172	42 666	174 829	258 412	215
	9..	116 964	42 700	32 779	29 760	36 978	160 927	233 387	194

(120)

第一七 賃 錢

大正十年上半期

種別及種族	地名						
	臺北	臺中	臺南	臺東	馬公		
大 工	家作	內地人..	3.50	3.60	3.50	3.50	3.30
		本島人..	2.00	2.20	2.25	2.50	1.80
	指物	內地人..	3.50	3.60	2.50	3.50	3.30
		本島人..	1.70	2.00	1.75	2.50	2.00
左 官	官	內地人..	4.10	4.00	4.25	4.00	3.30
		本島人..	2.20	2.20	2.25	2.50	1.50
	工	內地人..	4.30	4.00	4.25	4.00	3.00
		本島人..	2.20	2.20	2.25	3.00	1.50
木 挽	挽	內地人..	3.40	3.50	.....	4.50	.....
		本島人..	1.60	1.80	1.75	2.50	1.30
	五 莖	內地人..	4.50	4.00	.....	4.00	3.80
		本島人..	2.20	2.50	1.75	2.50	1.60
煉 瓦 積	積	內地人..	3.80	3.80	4.25	.....	3.80
		本島人..	2.20	2.20	1.75	2.50	1.70
	剝	內地人..	3.50	4.00	2.75	4.00	3.00
		本島人..	.....	.....	.....	.....	.....
桶 工	工	內地人..	3.00	3.60	2.75	3.50	.....
		本島人..	1.00	2.00	1.85	2.50	1.50
	鍛 冶	內地人..	2.50	4.00	3.25	4.00	2.80
		本島人..	1.60	2.50	2.25	2.50	1.70
金 銀 細 工	細 工	內地人..	2.20	3.80	2.90	.....	.....
		本島人..	1.30	1.80	0.85	2.20	1.00
	染 物	內地人..	2.50	3.70	1.50	.....	.....
		本島人..	0.85	2.00	1.25	.....	.....
和 服 裁 縫	縫	內地人..	2.00	2.20	2.50	1.00	.....
		本島人..	2.50	3.80	2.50	1.30	4.00
	洋 服 裁 縫	內地人..	1.60	2.20	1.25	1.50	2.80
		本島人..	1.10	1.50	0.85	1.50	1.50
農 作	男	本島人..	1.40	0.80	0.65	1.10	0.50
		"	.....	0.60	0.30	0.80	0.27
	日 僱	"	0.90	0.80	0.83	1.00	0.80
		"	.....	.....	.....	.....	.....
下 男	男	內地人..	.....	18.00	.....	20.00	.....
		本島人..	16.00	12.00	.....	15.00	10.00
	下 女	內地人..	17.00	14.00	15.00	12.00	8.00
		本島人..	4.00	6.00	7.50	10.00	2.00

〔下男〕及〔下女〕ハ食料ヲ加算セサル月給額ニシテ其ノ他ハ一日ノ賃錢ナリ

第一八 電 氣 燈

(121)

各年十二月三十一日

年及年度	箇數			十燭光換 算燈數	換算 馬力	使用 月數
	白熱燈	弧光燈	計			
昭和38.....	4 967	14	4 981	6 707	207	723
昭和43.....	32 829	48	32 877	4 4036	1 948	6 806
大正3.....	81 801	65	81 866	133 972	4 319	21 723
年度 4.....	93 755	72	93 827	170 104	4 779	26 782
5.....	106 005	38	106 043	237 925	4 703	33 264
6.....	117 291	29	117 320	263 499	5 071	37 207
7.....	144 825	6	144 831	310 513	5 682	47 811
曆年 { 8.....	169 720	5	169 725	359 751	6 269	54 302

大正八年以前ハ(元官營)臺灣電力株式會社ニ係ルモノノ事ヲ以下ニ表亦同シ  
大正七年度以前ハ年度未現在ナリ





(122)

## 電 扇 各年八月三十一日

年	箇數				換算馬力	使用戸數
	十二時	十六時	六十時	計		
明治	38.....	7	2	3	12	2
	43.....	1 314	326	67	1 717	230
	3.....	3 164	436	123	3 723	468
	4.....	3 707	427	136	4 270	526
	5.....	4 196	434	128	4 758	577
大正	6.....	3 772	372	68	4 212	501
	7.....	6 186	460	108	6 754	786
	8.....	9 076	496	114	9 686	1 098
	9.....	13 134	641	132	13 907	1 562

## 電 力 各年十二月三十一日

年及年度	電動機數	馬力	使用戸數
明治	38.....	2	25
	43.....	147	132
大正	3.....	434	388
	4.....	521	464
	5.....	607	536
	6.....	729	609
	7.....	880	731
	8.....	1 142	865
曆年	9.....	1 391	1 161

大正八年以前八年度末現在ナリ

第一九

會社及組合  
商事會社

(123)

大正九年十二月三十一日

種別	會社數	總資本金	拂込資本金	會社一付		總資本金百圓二付拂込資本金
				拂込資本金	資本金	
株式會社						
農 業....	32	20 620 000	6 149 015	192 157		30
水 産 業....	9	5 897 500	1 716 750	190 750		29
礦 業....	15	32 800 000	15 070 000	1 004 667		46
工 業....	132	336 710 000	202 960 465	1 537 579		60
商 業....	50	28 240 000	10 982 500	219 650		39
金 融 業....	37	110 400 000	69 027 500	1 865 608		62
運 輸 業....	14	9 045 000	3 535 700	252 550		39
其ノ他....	10	1 763 000	528 750	52 875		30
計	299	545 475 500	309 970 680	1 036 691		57

## 合資、合名會社

農 業....	8	698 000	590 500	73 813		85
水 産 業....	4	167 000	40 800	10 200		24
礦 業....	3	136 000	136 000	45 333		33
工 業..	30	1 787 030	973 576	32 453		54
商 業....	33	1 804 277	1 407 277	45 372		83
金 融 業....	4	190 000	130 000	32 500		68
運 輸 業....	13	628 500	540 650	41 588		86
其ノ他....	5	66 900	63 600	12 720		95
計	100	5 477 707	3 972 403	39 724		73

本表ハ本島ニ本店ヲ有スルモノノミノ事實ナリ



(124)

## 信用組合及信

州、廳	組合數	組合員	組合口數
臺北州.....	39	15 347	94 346
新竹州.....	41	17 300	81 855
臺中州.....	46	37 480	93 366
臺南州.....	50	21 151	83 500
高雄州.....	28	11 363	56 175
臺東廳.....	1	113	366
花蓮港廳.....	3	422	8 189
計.....	208	108 126	417 797

州、廳	資產 (四)	
	計	出資金
臺北州.....	4 431 610	2 402 046
新竹州.....	3 971 426	1 778 390
臺中州.....	7 046 325	3 194 795
臺南州.....	4 805 772	2 467 535
高雄州.....	2 394 915	1 105 400
臺東廳.....	42 170	18 300
花蓮港廳.....	275 946	163 780
計.....	22 968 164	11 130 246

(125)

## 用兼營組合

大正九年十二月三十一日

未拂込 出資金	貸付金	資產 (四)			現金
		預金	土地建物其 他所有物	其ノ他	
634 047	3 430 208	234 673	59 611	4 394	67 777
241 527	3 508 515	110 545	22 667	15 507	72 665
588 339	5 436 490	845 362	47 499	29 054	99 581
405 732	4 183 416	91 260	37 841	5 617	81 906
217 592	2 033 320	45 941	47 843	27 405	22 814
.....	38 751	2 736	223	.....	460
51 355	213 032	8 234	768	137	2 420
2 139 492	18 843 732	1 338 751	216 452	82 114	347 623

負債 (四)						
貯金	借入金	準備金	積立金	其ノ他	剩餘金	計
1 015 287	490 535	178 203	44 045	40 854	260 639	4 431 609
509 103	968 855	280 003	119 250	13 681	301 243	3 971 425
2 066 383	621 899	522 236	177 351	6 463	457 199	7 046 326
487 549	999 363	340 461	120 042	8 141	382 681	4 805 772
422 069	444 571	178 687	65 520	11 974	166 606	2 394 917
.....	10 000	6 460	2 389	618	4 402	42 169
21 835	57 000	9 869	2 406	369	20 686	275 945
4 522 226	3 592 223	1 516 819	531 003	82 100	1 593 546	22 968 163

第二〇 金 行  
銀 行

銀行	年	資本金		準備金
		總額	拂込額	
株式會社臺灣銀行	明治{41....	5 000 000	5 000 000	1 140 000
	1....	10 000 000	6 250 000	3 100 000
	2....	10 000 000	7 500 000	3 430 000
	3....	10 000 000	8 750 000	3 790 000
	4....	20 000 000	12 500 000	4 150 000
	5....	20 000 000	15 000 000	4 880 000
	6....	20 000 000	20 000 000	5 380 000
	7....	30 000 000	25 000 000	6 030 000
	8....	60 000 000	37 464 950	7 030 000
9....	60 000 000	45 000 000	9 680 000	
株式會社三十四銀行臺灣支店	明治{41....	5 000 000	5 000 000	1 155 000
	1....	10 000 000	7 500 000	3 300 000
	2....	10 000 000	8 750 000	3 570 000
	3....	10 000 000	10 000 000	3 820 000
	4....	10 000 000	10 000 000	3 233 000
	5....	500 000	500 000	.....
	6....	500 000	500 000	.....
	7....	500 000	500 000	.....
	8....	500 000	500 000	.....
9....	500 000	500 000	.....	
株式會社嘉義銀行	明治{41....	250 000	240 637	38 000
	1....	250 000	250 000	123 000
	2....	250 000	250 000	100 000
	3....	250 000	250 000	121 731
	4....	250 000	250 000	15 000
	5....	250 000	250 000	19 000
	6....	250 000	250 000	50 000
	7....	250 000	250 000	.....
	8....	250 000	250 000	27 000
9....	3 000 000	750 000	520 000	

融 表 (圓)  
總 表 (圓)

純益金	出入金額		指數			
	入金	出金	準備金	純益金	出入金額	
					入金	出金
800 764	927 869 184	927 931 079	100	100	100	100
1 027 533	2 425 050 859	2 424 423 321	272	115	261	261
1 133 236	2 621 972 809	2 621 544 579	301	127	283	283
1 278 244	3 450 965 977	3 450 747 020	332	143	372	372
1 550 342	5 053 972 945	5 076 868 942	364	174	545	547
1 782 791	8 858 971 764	8 397 315 217	428	200	901	905
2 532 367	18 114 837 087	18 132 927 562	472	284	1 952	1 954
3 371 405	26 467 633 108	26 458 538 714	529	378	2 853	2 851
5 023 972	40 618 135 647	40 622 795 947	617	564	4 378	4 378
8 813 736	43 013 551 334	43 021 879 495	849	990	4 636	4 636
32 121	74 514 433	74 507 256	100	100	100	100
123 710	164 223 325	164 129 092	286	385	220	220
112 482	154 697 483	154 715 460	309	350	208	208
39 587	139 109 812	139 076 191	331	123	187	187
72 228	122 466 748	122 561 655	280	225	164	164
36 995	143 542 201	143 529 455	.....	115	193	193
84 251	175 977 445	175 624 921	.....	262	236	236
121 406	222 059 982	221 661 921	.....	378	298	298
150 731	377 826 589	377 373 198	.....	469	507	506
256 727	415 025 688	414 461 646	.....	799	557	556
38 266	5 871 214	5 866 728	100	100	100	100
35 398	26 399 608	26 340 799	324	93	450	449
36 427	22 062 040	22 955 840	263	95	391	391
.....	34 518 761	34 515 424	320	.....	588	588
9 516	43 227 211	43 211 672	335	25	736	737
37 205	51 227 108	51 228 511	50	97	873	873
60 828	70 374 026	70 305 431	132	159	1 199	1 198
77 310	108 830 911	108 750 207	.....	202	1 854	1 854
105 840	306 968 121	306 682 808	71	277	5 229	5 227
722 272	364 625 840	364 319 982	1 368	1 888	5 210	6 210

銀行

銀行	年	資本金		準備金	
		總額	拂込額		
株式會社彰化銀行	明治{41....	220 000	220 000	80 000	
	1....	220 000	220 000	200 000	
		2....	220 000	220 000	245 000
		3....	1 100 000	275 000	295 000
	大正	4....	1 100 000	275 000	330 000
		5....	1 100 000	330 000	316 000
		6....	1 100 000	330 000	410 000
		7....	1 100 000	440 000	460 000
		8....	6 000 000	2 325 000	1 725 000
		9....	6 000 000	3 550 000	1 885 000
株式會社臺灣商工銀行	1....	1 150 000	392 500	7 000	
	2....	1 150 000	492 500	52 000	
	3....	1 150 000	550 000	100 000	
	大正	4....	1 150 000	550 000	110 000
		5....	1 150 000	550 000	131 550
		6....	1 150 000	550 000	165 550
	7....	1 150 000	949 870	205 800	
	8....	5 000 000	2 112 500	847 338	
	9....	5 000 000	4 037 500	955 200	
	株式會社新高銀行	5....	500 000	125 000	2 000
6....		500 000	250 000	10 000	
7....		2 000 000	875 000	79 624	
8....		2 000 000	2 000 000	106 000	
9....		8 000 000	3 500 000	1 160 000	
株式會社華南銀行	大正{8....	10 000 000	4 997 500	12 000	
	9....	10 000 000	7 465 000	53 000	

株式會社三十四銀行ノ大正四年以前ニ係ル「資本金」及「準備金」ハ孰モ五年以後ノ「資本金」ハ支店運轉資金ヲ掲上セリ

總表 (圓)

純益金	出入金額		準備金	指數	出入金額	
	入金	出金			入金	出金
55 250	14 504 943	14 497 272	100	100	100	100
103 550	75 831 482	75 884 571	250	187	523	523
97 400	105 845 623	105 770 674	306	176	730	730
74 860	103 907 525	103 828 952	369	135	716	716
126 000	99 933 300	99 837 875	413	228	689	689
87 850	120 974 865	120 968 000	395	159	834	834
95 350	150 550 283	150 380 222	513	173	1 038	1 037
237 714	250 199 242	249 996 601	767	430	1 725	1 724
774 160	539 539 838	539 319 525	2 156	1 461	3 720	3 720
575 960	614 887 852	614 691 218	2 356	1 042	4 239	4 240
84 159	53 907 744	53 863 438	100	100	100	100
103 999	69 366 142	69 360 138	743	124	129	129
75 631	82 615 443	82 622 596	1 429	90	153	153
82 771	93 027 608	92 969 952	1 571	98	173	173
99 237	135 927 714	135 899 770	1 879	118	252	252
123 093	193 377 007	193 023 003	2 365	146	359	358
253 476	294 814 295	294 351 907	2 940	301	547	546
305 893	601 663 253	600 961 469	3 405	363	1 116	1 116
787 348	612 068 470	611 467 279	1 365	936	1 154	1 135
12 276	28 723 024	28 702 211	100	100	100	100
50 683	77 803 717	77 649 548	500	413	271	271
133 608	167 190 489	166 849 915	2 980	1 089	582	581
170 245	416 153 050	415 250 805	5 300	1 387	1 449	1 447
470 145	528 620 567	527 872 014	58 600	3 832	1 840	1 839
214 037	311 993 521	311 848 576	100	100	100	100
641 135	1 013 943 886	1 013 328 809	442	300	325	325

本店ト共通ナレトモ「純益金」以下ハ本島各支店ニ於ケル計算ニシテ大正

銀行

年	預入	拂戻
明治 { 31.....	?	?
44.....	544 883 733	513 947 111
大正 { 1.....	694 391 945	652 742 024
2.....	853 043 252	802 643 243
3.....	929 750 180	867 718 640
4.....	1 312 735 684	1 229 627 405
5.....	2 059 926 163	1 936 150 571
6.....	3 433 873 276	3 175 333 207
7.....	6 006 600 150	5 552 647 924
8.....	6 972 931 935	6 607 119 885
9.....	6 619 849 515	6 396 781 633

各銀行大正九年末現在次ノ如シ

銀行	公金預金	定期預金		當座預金
		円	円	円
臺灣銀行	島内	5 224 611	15 240 250	7 008 752
	内地	.....	22 901 037	6 926 815
	外國	.....	18 147 480	17 428 328
三十四銀行	.....	793 074	2 358 931	1 704 109
嘉義銀行	.....	586 683	375 501	1 684 155
彰化銀行	.....	306 601	1 205 786	1 697 616
臺灣商工銀行	.....	401 070	2 133 003	2 329 510
新高銀行	島内	.....	2 081 351	1 136 363
	外國	.....	32 267	84 504
華南銀行	島内	.....	4 474 918	347 989
	外國	.....	847 217	1 313 973

預金 (圓)

各年十二月三十一日

現在	指數		現在
	預入	拂戻	
334 404	.....	.....	100
30 936 622	100	100	9 251
41 649 921	127	127	12 455
50 400 000	157	156	15 072
62 031 541	171	169	18 550
83 108 279	242	239	24 853
123 775 592	378	377	37 014
258 540 069	630	618	77 314
453 952 226	1 102	1 080	135 749
365 812 050	1 280	1 286	109 392
223 067 882	1 214	1 245	66 706

一般預金

特別當座預金	其ノ他	貯蓄預金		計
		普通貯金	定期積金	
円	円	円	円	円
13 007 361	3 100 130	.....	.....	42 581 004
3 437 466	46 504 514	.....	.....	79 769 832
5 484 842	18 831 445	.....	.....	50 892 095
2 043 943	313 333	.....	.....	7 213 390
1 610 332	27 426	.....	.....	4 284 097
3 821 582	.....	.....	.....	7 039 586
3 222 627	188 864	2 859 472	873 914	12 008 460
1 795 602	330 308	.....	.....	5 343 624
143 996	12 525	.....	.....	273 292
153 688	620 610	.....	.....	5 602 205
333 957	293 446	.....	.....	2 793 593

銀行預

年	月及種別	定期預金 (四四二付年利)						
		臺灣銀行	三十四銀行 臺北支店	嘉義銀行	彰化銀行	新高銀行	臺工 商銀行	華南銀行
大正	4 {一月 {最高 最低}	0.60	0.60	0.65	0.65	.....	0.65	.....
		0.60	0.55	0.60	0.60	.....	0.60	.....
	七月 {最高 最低}	0.55	0.50	0.55	0.55	.....	0.55	.....
		0.45	0.45	0.55	0.55	0.55	0.55	.....
	5 {一月 {最高 最低}	0.45	0.45	0.55	0.55	0.55	0.55	.....
		0.40	0.40	0.50	0.50	0.50	0.50	.....
	6 {一月 {最高 最低}	0.45	0.45	0.55	0.55	0.55	0.55	.....
		0.40	0.40	0.50	0.50	0.50	0.50	.....
	7 {一月 {最高 最低}	0.55	0.55	0.60	0.55	0.55	0.55	.....
		0.50	0.50	0.50	0.50	0.50	0.50	.....
	8 {一月 {最高 最低}	0.55	0.55	0.60	0.60	0.55	0.55	.....
		0.55	0.55	0.50	0.55	0.50	0.50	.....
	9 {一月 {最高 最低}	0.55	0.55	0.65	0.70	0.55	0.60	0.70
		0.70	0.70	0.55	0.55	0.50	0.65	0.65
	七月 {最高 最低}	0.70	0.70	0.75	0.75	0.80	0.75	0.80
		0.70	0.70	0.70	0.65	0.65	0.60	0.70

金 利 子

臺灣銀行	當座預金 (四四二付日步)				特別當座預金 (四四二付日步)				臺灣商工銀行				
	三十四銀行 臺北支店	嘉義銀行	彰化銀行	新高銀行	臺灣商工銀行	華南銀行	臺灣銀行	三十四銀行 臺北支店		嘉義銀行	彰化銀行	新高銀行	臺灣商工銀行
9	9	11	11	.....	11	.....	.....	.....	.....	.....	.....	.....	.....
7	7	9	9	.....	9	.....	.....	.....	.....	.....	.....	.....	.....
6	6	8	8	8	8	.....	.....	10	13	13	13	15	.....
6	6	8	8	8	8	.....	.....	10	13	13	13	15	.....
8	8	8	8	8	8	.....	.....	.....	13	13	13	13	.....
8	8	8	8	8	8	.....	.....	12	13	13	13	13	.....
8	8	8	8	8	9	10	12	12	13	13	13	13	14
12	12	12	12	12	12	12	16	16	17	17	17	17	16

銀行

年	貸付	返済	
明治	32.....	5 219 331	2 279 351
	44.....	334 272 007	294 415 605
大正	1.....	386 335 895	335 461 977
	2.....	457 672 767	398 643 320
	3.....	475 667 533	412 283 354
	4.....	712 578 686	592 478 090
	5.....	1 121 882 596	944 932 256
	6.....	2 036 189 141	1 666 315 722
	7.....	3 344 117 698	2 867 298 512
	8.....	5 516 409 120	4 931 562 968
	9.....	5 829 647 007	5 294 566 525

各銀行大正九年末現在次ノ如シ

銀行	當座預金貸越	割引手形	荷付爲替手形
臺灣銀行	島内.....	130 707 334	1 952 210
	内地.....	60 154 160	430 630
	外國.....	36 476 502	35 044
三十四銀行	161 831	598 746	13 769
嘉義銀行	181 551	634 916	6 640
彰化銀行	1 742 830	719 293	.....
臺灣商工銀行	289 003	495 922	83 468
新高銀行	島内.....	458 162	86 848
	外國.....	2 242	.....
華南銀行	島内.....	6 288 209	615 509
	外國.....	1 959 926	.....

貸出金(圓)

現在	指數		現在
	貸付	返済	
2 939 980	100	100	100
39 856 404	6 404	12 913	1 356
50 873 918	7 402	14 717	1 730
59 029 447	8 769	17 489	2 008
63 384 179	9 114	18 088	2 156
120 100 596	13 653	25 993	4 085
176 950 340	21 495	41 456	6 019
309 873 419	39 012	73 105	12 581
476 819 186	64 072	125 792	16 218
584 846 152	105 692	216 358	19 863
535 081 682	111 693	232 284	18 200

和付爲替手形	買入爲替	證書貸付	手形貸付	計
703 514	522 778	5 092 832	.....	142 659 555
28 115 360	41 105 213	50 259 027	.....	188 356 026
8 079 120	53 520 028	2 845 758	.....	123 923 496
.....	.....	1 229 220	6 966 335	8 969 901
.....	.....	33 816	5 466 611	6 328 534
.....	.....	939 733	9 140 362	12 542 218
.....	.....	1 062 333	12 241 877	14 172 603
.....	.....	15 000	10 541 334	11 569 711
.....	5 114	.....	290 426	297 782
.....	131 459	.....	9 798 646	16 898 581
199 149	2 292 577	2 097 949	598 135	9 567 605

銀行貸出金利率 (百圓=付日歩)

年	月及種別	銀行							
		臺灣銀行	新高銀行	華南銀行	三行聯合銀行	嘉義銀行	彰化銀行	臺灣商工銀行	
大正	4月	最高	27	.....	.....	53	45	40	38
		最低	22	.....	.....	27	25	25	25
	7月	最高	27	.....	.....	27	45	40	38
		最低	22	.....	.....	26	25	25	25
	5月	最高	25	.....	.....	28	40	38	38
		最低	17	.....	.....	25	25	25	24
	7月	最高	25	.....	.....	28	40	35	35
		最低	16	.....	.....	11	22	20	26
	6月	最高	25	.....	.....	28	40	36	30
		最低	16	.....	.....	18	27	18	20
	7月	最高	27	.....	.....	20	38	33	30
		最低	15	.....	.....	17	25	17	20
7月	最高	23	.....	.....	22	33	30	28	
	最低	15	.....	.....	17	23	17	18	
7月	最高	23	.....	.....	21	38	30	28	
	最低	15	.....	.....	18	23	20	18	
8月	最高	23	.....	.....	23	38	30	28	
	最低	18	.....	.....	18	33	20	18	
7月	最高	23	.....	.....	23	38	30	28	
	最低	18	.....	.....	19	25	20	18	
9月	最高	27	40	32	29	36	33	35	
	最低	23	28	27	24	27	25	25	
7月	最高	35	40	33	35	40	39	37	
	最低	29	35	32	25	35	35	30	

臺灣銀行ハ說書貸付金利率其ノ他ハ總テ手形貸付金利率ナリ

市場金利 (各月平均月利)

年	種別	地名					
		臺北	臺中	臺南	臺東		
大正	5月	抵當附	內地最高	0.50	0.25	0.52	0.35
			人間最高	0.30	0.23	0.30	0.30
			本島最高	0.25	0.23	0.30	0.30
		無抵當	內地最高	0.15	0.20	0.15	0.30
			人間最高	0.50	0.28	0.55	0.40
			本島最高	0.30	0.28	0.30	0.33
	6月	抵當附	內地最高	0.50	0.24	0.50	0.35
			人間最高	0.30	0.22	0.30	0.30
			本島最高	0.23	0.22	0.30	0.30
		無抵當	內地最高	0.14	0.19	0.15	0.30
			人間最高	0.50	0.27	0.53	0.40
			本島最高	0.30	0.27	0.35	0.35
	7月	抵當附	內地最高	0.50	0.23	0.38	0.35
			人間最高	0.30	0.20	0.18	0.30
			本島最高	0.20	0.20	0.25	0.30
		無抵當	內地最高	0.14	0.18	0.11	0.28
			人間最高	0.50	0.25	0.43	0.40
			本島最高	0.30	0.21	0.31	0.35
	8月	抵當附	內地最高	0.50	0.25	0.30	0.30
			人間最高	0.20	0.23	0.14	0.28
			本島最高	0.15	0.23	0.14	0.28
		無抵當	內地最高	0.50	0.23	0.27	0.30
			人間最高	0.30	0.20	0.14	0.25
			本島最高	0.18	0.20	0.20	0.23
	9月	抵當附	內地最高	0.15	0.18	0.10	0.20
			人間最高	0.50	0.25	0.30	0.35
			本島最高	0.30	0.25	0.21	0.23
		無抵當	內地最高	0.18	0.23	0.12	0.20
			人間最高	0.60	0.23	0.40	0.30
			本島最高	0.18	0.15	0.20	0.20



第二一 物 價

內地產重要品平均相場 大正九年

種別	單位	地名				
		臺北	臺中	臺南	臺東	馬公
白米	一石	52.50				
大豆	一石	36.90	31.00	38.00	35.90	27.30
小豆	一石	40.20	42.70	47.00	46.20	
麥粉	一袋	5.20	5.60	5.60	6.00	5.30
醬油	一石	93.00	69.20	74.00		
清酒	一箱	44.90	37.10	40.90	39.90	
麥酒	一箱	25.50	23.10	25.10	24.40	26.40
白糖	百斤	48.40	48.90		50.00	50.20
綠糖	百斤	107.30	156.70	144.00		57.30
鹽	百斤	26.40	22.70	33.40		
鹽	百斤	11.10	11.70	11.50		13.60
鹽	十貫目	153.30	131.50	159.50		
生麻	一担	11.60	22.80	11.00	14.50	
生麻	一担	12.00		12.00		
晒金	一担	19.80		21.00	22.60	
生木	一反	4.00	2.30	2.80	2.90	
石木	一担	1.90	1.80	1.80		1.70
石美	一担	9.10	10.00	9.10		9.90
牛	一担	18.10	15.40	11.80	12.30	
牛	一担	9.60	7.50	7.20	6.60	
杉材	一才	0.38	0.34	0.46	0.44	0.45
杉材	一才	0.22	0.20	0.29	0.27	0.34
杉板	一坪	4.60	4.10	4.70	5.40	5.40
セメント	一樽	6.00	5.90	6.00	6.80	7.20
セメント	一樽	11.70	14.00	12.80		

本表ハ其ノ地方ニ於テ賣行良好ナル中等品ヲ標準トシタル相場ナリ  
次表亦同シ

本島產重要品平均相場 大正九年

種別	單位	地名				
		臺北	臺中	臺南	臺東	馬公
玄米	一石	23.94	23.24	23.85		
烏豆	一石	25.00	29.40	25.20	20.30	27.90
烏味	一十貫目	7.40	7.30	7.20		
紅酒	一石	88.80	65.00		54.50	
米酒	一石	35.00	39.00	46.20	48.50	
砂糖	百斤	29.50	32.00	34.00		37.00
砂糖	百斤	38.20	36.30	39.10	40.00	
牛肉	百斤	37.20	32.30	31.30		
牛肉	百斤	53.00	44.40	39.00	68.50	
豚肉	百斤	60.00	60.00		57.90	
烏肉	百斤	82.30	148.60	75.40	73.80	55.30
烏肉	百斤	68.70	122.50	66.90	73.80	
卵	百箇	4.70	4.00	4.10	5.30	3.00
卵	百箇	4.30	4.00	3.70	5.50	
落花生油	百斤	34.90	41.00	36.10	44.80	34.90
石炭	一萬斤	63.00	155.00	133.00		193.00
石炭	百斤	2.00	1.30	1.10	0.40	1.80
木炭	百斤	4.10	3.60	4.40	3.00	4.10
木炭	百斤	9.00		11.00		
檜材	一才	0.66	0.46	0.69	0.45	
檜材	一才	0.37	0.33	0.41		
セメント	一樽	11.60	12.60	12.30	15.20	13.50
煉瓦	一萬箇	419.00	334.40	325.00	414.20	
煉瓦	一萬箇	639.00	745.30	940.00	816.70	
煉瓦	一萬箇	79.40	168.80	166.30	188.30	
大豆	百斤	7.40				

(1)ハ精肉ナリ

(140)

第二 外國  
輸 出 入

年	輸出	輸入	計
明治 { 29.....	11 395 680	8 631 002	20 026 682
{ 44.....	13 175 590	19 555 047	32 730 637
{ 1.....	14 960 328	19 307 126	34 267 454
{ 2.....	12 942 442	18 033 724	30 976 166
{ 3.....	12 983 314	13 013 937	25 997 251
大正 { 4.....	15 430 278	12 781 778	28 212 056
{ 5.....	31 052 474	15 430 037	46 482 511
{ 6.....	40 215 791	21 099 376	61 315 167
{ 7.....	33 394 008	33 554 513	66 948 521
{ 8.....	35 622 287	64 132 702	99 755 049
{ 9.....	35 172 945	60 366 731	95 539 676

## 輸出入貨幣及

年	輸出	輸入
明治 { 29.....	211 277	5 401 407
{ 44.....	12 951	7 393
{ 1.....	13 448	6 942
{ 2.....	670	25 000
{ 3.....	7 750	70 042
大正 { 4.....	238 686	79 229
{ 5.....	1 123 826	11 591
{ 6.....	134 172	5 513
{ 7.....		17 536
{ 8.....		33
{ 9.....		719 010

(141)

貿易  
品 價 額 (四)

輸入超過 (輸出超過)	輸出入計指數	船用品
(1) 2 764 678	100	6 546
6 879 457	163	115 947
4 346 898	171	160 257
5 081 232	155	158 340
31 623	130	159 207
(1) 2 648 500	141	106 590
(1) 16 222 437	235	318 383
(1) 19 116 415	306	448 012
160 505	334	792 003
28 510 475	498	1 786 419
25 193 786	477	2 262 374

## 金銀地金價額 (四)

計	輸入超過 (輸出超過)	輸出入計指數
5 612 684	5 190 130	100
20 344	(1) 5 558	0
20 390	(1) 6 506	0
25 672	24 323	0
77 792	62 292	1
317 915	(1) 159 457	6
1 135 417	(1) 1 112 335	20
139 685	(1) 123 659	2
17 536	17 536	31
33	33	0
719 010	719 010	13

(143)

## 港別輸出

年	淡水	安平	基隆	高雄	舊港	後龍
明治	29.. 7 815 033	2 315 619	16 522	251 048	136 358	.....
	44.. 5 847 748	5 057 729	5 377 245	978 144	133 891	91 752
大正	1.. 7 844 836	5 032 297	4 318 632	1 890 549	147 106	75 684
	2.. 6 780 868	3 398 825	5 269 459	96 960	118 661	127 361
	3.. 8 268 367	3 458 814	3 767 741	110 576	149 781	151 113
	4.. 7 723 046	2 821 277	6 248 288	927 407	88 192	170 663
	5.. 6 878 142	4 297 784	11 076 181	12 639 514	81 751	166 694
	6.. 5 570 669	3 864 445	10 970 048	16 664 731	158 253	162 716
	7.. 9 686 856	4 591 553	15 124 140	7 392 431	199 972	114 767
	8.. 9 675 339	2 270 018	16 247 219	8 512 762	231 666	156 326
	9.. 8 248 192	80 033	18 477 048	7 716 811	247 857	136 932

## 港別輸入

年	淡水	安平	基隆	高雄	舊港	後龍
明治	29.. 4 879 453	2 357 682	208 782	431 425	170 117	.....
	44.. 6 586 215	1 700 591	2 389 509	7 861 261	140 592	135 996
大正	1.. 7 534 043	1 453 360	5 063 040	4 277 427	147 251	157 387
	2.. 6 949 694	1 150 169	6 385 077	2 597 505	117 785	196 752
	3.. 5 152 353	823 347	3 904 092	2 206 316	170 502	244 354
	4.. 4 532 355	767 576	4 145 316	2 580 452	75 386	237 352
	5.. 4 145 056	761 738	6 546 276	3 273 850	63 840	202 086
	6.. 2 724 523	531 537	10 075 343	7 088 487	102 166	150 372
	7.. 3 269 087	945 844	18 192 561	10 138 251	171 812	137 657
	8.. 5 865 535	1 965 044	26 903 205	22 187 085	225 953	262 219
	9.. 6 240 735	2 304 147	24 656 911	24 475 919	229 260	203 231

(143)

## 品價額(圓)

稻梗 (學區)	鹿港	東石	馬公	東港	計	指數
.....	860 505	.....	.....	.....	11 395 680	100
4 631	87 600	107 101	11 123	25 631	13 175 500	116
5 382	86 488	46 131	22 107	25 014	14 960 228	131
5 635	88 559	56 839	51 337	7 338	12 943 442	114
5 830	95 020	37 473	42 575	8 094	12 982 314	114
50 924	153 223	51 957	23 678	10 773	15 430 278	135
62 055	204 489	75 542	84 248	4 074	31 652 474	278
10 088	175 439	93 862	21 554	1 031	40 215 791	353
9 592	228 636	126 934	51 527	.....	33 334 008	293
17 012	171 478	167 935	157 583	.....	35 022 287	313
25 568	83 546	42 120	114 838	.....	35 172 945	309

## 品價額(圓)

稻梗 (學區)	鹿港	東石	馬公	東港	計	指數
.....	583 542	.....	.....	.....	8 631 002	100
193 426	200 628	182 850	21 301	74 678	19 555 047	227
210 263	174 436	120 688	67 275	101 956	19 307 126	224
144 112	154 651	107 172	167 355	53 452	18 023 724	209
98 503	170 106	150 244	61 843	32 278	13 013 937	151
74 626	174 935	130 390	38 928	24 462	12 781 778	148
98 854	174 824	121 818	22 746	18 919	15 430 037	179
94 417	179 456	108 073	19 788	5 205	21 099 376	244
103 898	263 134	193 243	134 026	.....	33 554 513	389
89 950	423 605	983 790	237 376	.....	64 132 762	743
124 850	509 232	1 223 264	393 182	.....	60 366 731	699

(144)

## 國別輸出

年	支那	關東州	香港	英領印度及 海峽殖民地	荷領印度
明治 { 29.....	8 675 575	.....	2 454 169	.....	.....
{ 44.....	3 600 730	257 952	368 153	89 519	0
1.....	4 263 780	13 113	392 962	344 679	31 558
2.....	2 918 744	1 090	359 137	96 114	1 063 450
3.....	3 480 346	3 494	391 951	123 870	1 346 054
大正 { 4.....	4 994 324	50 654	583 748	273 690	1 968 378
{ 5.....	10 389 193	105 917	1 787 894	380 055	1 611 966
{ 6.....	14 399 203	1 487 153	1 428 891	623 832	2 276 855
7.....	14 638 207	1 025 481	4 783 783	98 650	2 217 598
8.....	12 108 601	720 097	5 334 758	515 784	1 855 208
9.....	11 893 127	3 420 606	2 022 959	661 560	2 891 086

## 國別輸入

年	支那	關東州	香港	英領印度及 海峽殖民地
明治 { 29.....	4 094 390	.....	290 614	604 957
{ 44.....	5 859 954	380 147	215 044	1 460 142
1.....	6 766 701	1 957 996	119 258	2 229 359
2.....	7 250 744	372 438	96 820	3 071 507
3.....	7 306 887	1 029 227	48 105	1 050 005
大正 { 4.....	7 662 790	296 593	20 688	1 096 463
{ 5.....	7 323 862	862 436	26 292	2 620 154
{ 6.....	9 397 915	872 136	61 800	3 976 367
7.....	15 959 987	2 179 360	59 725	4 327 523
8.....	23 672 997	3 771 808	34 954	3 717 176
9.....	23 733 577	4 431 085	76 874	2 042 317

(145)

## 品價額 (圓)

英吉利	佛蘭西	獨逸	北米合衆國	濠太刺利	其ノ他	計
.....	.....	.....	205 122	.....	814	11 395 630
646 071	408 519	1 645 754	6 005 284	11 369	82 232	13 175 590
1 086 897	681 892	1 573 289	4 916 913	73 462	1 591 683	14 960 228
1 077 226	874 051	745 129	5 732 050	37 663	37 188	12 942 441
641 800	393 172	1 239 975	5 600 246	46 692	30 714	12 982 314
931 763	333 303	.....	6 189 944	60 691	68 769	15 430 278
731 413	227 505	.....	7 537 400	5 280 125	3 490 940	31 652 474
750 087	89 054	.....	5 528 317	1 005 974	5 912 422	40 215 791
639 760	201 449	.....	7 722 316	5 378	2 061 386	33 394 008
990 141	342 941	.....	7 011 215	82 314	6 661 228	35 622 387
1 359 273	385 380	301	6 831 632	61 106	5 032 310	35 172 945

## 品價額 (圓)

佛領印度	荷領印度	露領亞細亞	比律賓諸島	暹羅	英吉利
442 536	.....	40 697	17 751	68 074	1 146 328
424 163	199 822	.....	6 084	96 709	4 486 225
329 272	307 100	205	35 598	102 249	3 489 624
873 257	506 780	.....	47 413	113 700	1 731 572
157 739	370 749	.....	5 103	68 050	1 278 026
46 622	170 266	2 414	13 593	84 239	711 949
113 471	226 725	.....	30 337	98 003	1 233 734
853 782	346 083	.....	5 759	223 075	1 077 679
2 942 326	2 183 270	.....	16 479	330 235	886 555
1 332 235	4 406 609	.....	324 930	269 343	1 575 232
339 224	10 356 531	219	475 203	249 276	927 893

(146)

## 國別輸入

年	佛蘭西	獨逸	白耳義	奧匈國	土耳其
明治 { 29.....	7 769	233 224	3 352	605	.....
{ 44.....	21 950	2 756 652	44 410	9 179	293 627
{ 1.....	38 408	1 072 008	18 288	11 622	55 679
{ 2.....	30 738	530 346	12 668	16 231	436 413
{ 3.....	19 549	523 090	9 780	8 162	179 648
大正 { 4.....	13 484	105 806	799	3 305	32 686
{ 5.....	13 686	47 820	583	283	2 540
{ 6.....	14 451	11 950	.....	.....	1 106
{ 7.....	22 040	4 701	.....	.....	.....
{ 8.....	76 051	1 332	.....	.....	.....
{ 9.....	77 016	1 209	.....	.....	2 719 661

## 輸出貨幣及紙幣並金銀地金價額 (圓)

年	硬貨及地金			紙幣	合計	指數
	金	銀	計			
明治 { 29.....	5 618	205 650	211 277	1 866 300	2 077 577	100
{ 44.....	.....	12 951	12 951	1 443	14 394	1
{ 1.....	.....	13 448	13 448	1 240	14 687	1
{ 2.....	.....	672	672	.....	672	0
{ 3.....	.....	7 750	7 750	.....	7 750	0
大正 { 4.....	.....	238 686	238 686	.....	238 686	11
{ 5.....	84 110	1 039 716	1 123 826	6 001	1 129 827	54
{ 6.....	58 427	75 745	134 172	.....	134 172	6
{ 7.....	.....	.....	.....	1 000	1 000	0
{ 8.....	.....	.....	.....	9 455	9 455	0
{ 9.....	.....	.....	.....	4 400	4 400	0

(147)

## 品價額 (圓)

和蘭	北米合衆國	濠太刺利	布哇	其ノ他	計
326	594 390	58 698	.....	1 037 296	8 631 002
59 218	1 732 172	41 823	756 208	711 518	19 555 047
57 869	1 699 958	62 747	98 411	1 564 774	19 307 126
34 624	1 264 650	33 194	26 021	1 566 208	18 023 724
8 098	800 494	24 756	39 562	953 156	13 013 937
2 644	761 518	11 172	5 334	1 139 403	19 781 778
1 419	760 926	8 720	2 083	2 052 928	15 430 037
570	2 147 815	23 179	51 362	2 029 257	21 099 376
16 076	2 301 826	25 798	864	2 292 748	33 554 513
11 947	3 443 275	46 846	2 324	16 395 598	64 132 762
295	5 566 704	76 005	12 776	4 230 761	60 366 731

## 輸入貨幣及紙幣並金銀地金價額 (圓)

年	硬貨及地金			紙幣	合計	指數
	金	銀	計			
明治 { 29.....	7 507	5 393 900	5 401 407	13 100	5 414 507	100
{ 44.....	400	6 993	7 393	50 000	57 393	1
{ 1.....	2 922	4 020	6 942	.....	6 942	0
{ 2.....	25 000	.....	25 000	23 000	48 000	1
{ 3.....	11 570	58 472	70 042	10 375	80 417	1
大正 { 4.....	1 395	77 834	79 229	.....	79 229	1
{ 5.....	1 336	10 255	11 591	13 626	25 217	0
{ 6.....	4 037	1 416	5 513	64 395	69 908	1
{ 7.....	17 331	205	17 536	57 936	75 472	1
{ 8.....	.....	32	32	11 131	11 164	0
{ 9.....	703 104	10 906	719 010	.....	719 010	13

(148)

## 輸出有税品及無税品價額 (圓)

年	有税品	無税品	計	百分比例		
				有税品	無税品	
明治	29.....	9 734 260	1 061 390	11 395 680	85.4	14.6
	44.....		13 175 590	13 175 590	100.0	
大正	1.....		14 960 228	14 960 228	100.0	
	2.....		12 942 442	12 942 442	100.0	
	3.....		12 982 314	12 982 314	100.0	
	4.....		15 430 278	15 430 278	100.0	
	5.....		31 652 474	31 652 474	100.0	
	6.....		40 215 791	40 215 791	100.0	
	7.....		33 394 008	33 394 008	100.0	
	8.....		35 622 287	35 622 287	100.0	
	9.....		35 172 945	35 172 945	100.0	

## 輸入有税品及無税品價額 (圓)

年	有税品	無税品	計	百分比例		
				有税品	無税品	
明治	29.....	7 195 694	1 435 307	8 631 001	83.4	16.6
	44.....	14 818 873	4 736 174	19 555 047	75.8	24.2
大正	1.....	12 361 431	6 945 695	19 307 126	64.0	36.0
	2.....	10 736 194	7 287 530	18 023 724	59.6	40.4
	3.....	7 347 709	5 666 228	13 013 937	56.5	43.5
	4.....	5 783 853	6 997 925	12 781 778	45.3	54.7
	5.....	5 996 898	9 433 139	15 430 037	38.9	61.1
	6.....	8 932 320	12 167 056	21 099 376	42.3	57.7
	7.....	16 144 135	17 410 328	33 554 513	48.1	51.9
	8.....	33 280 035	30 852 727	64 132 762	51.9	48.1
	9.....	30 552 000	29 814 731	60 366 731	50.6	49.4

(149)

## 關稅、噸稅及諸收入 (圓)

年	輸出稅	輸入稅	噸稅	諸收入	計	指數	
明治	29.....	289 033	469 374		27 809	786 216	100
	44.....		2 693 968	30 226	20 908	2 745 102	349
大正	1.....		2 707 895	23 829	13 797	2 750 521	350
	2.....		2 376 444	29 528	12 679	2 418 651	308
	3.....		1 709 635	27 455	13 948	1 751 038	223
	4.....		1 353 575	22 559	15 504	1 391 638	177
	5.....		1 282 074	21 039	20 290	1 323 403	168
	6.....		1 433 976	23 001	23 499	1 480 476	186
	7.....		2 634 654	23 455	33 462	2 691 571	342
	8.....		4 754 714	30 543	44 262	4 829 524	614
	9.....		4 200 213	30 534	59 203	4 298 948	547

「輸出稅」ハ明治四十三年十一月ヨリ之ヲ廢止ス



外國貿易ニ關スル出港船舶

年	汽船		帆船		計		指數		
	隻數	噸數	隻數	噸數	隻數	噸數	隻數	噸數	
明治 { 29....	196	145 391	4 321	72 826	4 517	218 217	100	100	
{ 44....	337	707 022	1 024	33 916	1 411	740 938	31	340	
大正 {	1....	418	777 460	980	32 309	1 354	809 769	30	371
	2....	433	785 799	983	34 880	1 416	820 679	31	376
	3....	372	642 919	963	33 200	1 335	676 119	30	310
	4....	425	619 029	894	32 634	1 319	651 663	29	299
	5....	458	622 962	1 067	39 639	1 525	662 602	34	304
	6....	561	689 660	1 157	50 941	1 718	740 601	38	339
	7....	532	762 445	1 613	76 110	2 145	838 555	47	384
	8....	752	980 201	1 985	90 414	2 737	1 070 615	60	491
	9....	718	962 207	1 848	84 542	2 566	1 046 749	57	480

外國貿易ニ關スル入港船舶

年	汽船		帆船		計		指數		
	隻數	噸數	隻數	噸數	隻數	噸數	隻數	噸數	
明治 { 29....	208	148 496	4 455	77 035	4 658	225 531	100	100	
{ 44....	423	780 910	996	32 959	1 419	813 875	30	361	
大正 {	1....	435	806 944	971	33 950	1 406	840 894	30	373
	2....	438	792 724	969	34 513	1 407	827 237	30	367
	3....	393	679 260	976	33 680	1 369	712 940	29	316
	4....	448	657 419	925	33 655	1 373	691 074	29	306
	5....	503	698 064	1 067	40 176	1 570	738 240	34	327
	6....	617	769 200	1 150	49 652	1 767	818 852	38	363
	7....	575	823 945	1 651	77 934	2 226	901 879	48	400
	8....	786	1 027 999	1 971	89 713	2 757	1 117 712	59	496
	9....	774	1 031 181	1 917	86 875	2 691	1 113 056	58	496

臺灣内地間移出入品價額 (圓)

年	移出	移入	計	移入超過 (〇ハ移 出超過)	移出入 計指數	
明治 { 30.....	2 104 648	3 733 722	5 828 370	1 619 074	100	
{ 44.....	51 643 536	33 739 556	85 383 142	(〇) 17 904 030	1 405	
大正 {	1.....	47 831 451	43 325 290	91 156 741	(〇) 4 506 161	1 564
	2.....	40 446 620	42 835 593	83 282 213	2 388 973	1 429
	3.....	45 738 116	39 898 569	85 636 685	(〇) 5 839 547	1 469
	4.....	60 192 896	40 627 860	100 820 756	(〇) 19 565 036	1 730
	5.....	80 695 474	49 591 563	130 287 037	(〇) 31 103 911	2 235
	6.....	105 587 942	67 737 985	173 325 927	(〇) 37 799 957	2 959
	7.....	105 962 253	70 664 817	176 627 070	(〇) 35 297 436	3 031
	8.....	142 208 290	90 572 432	232 780 722	(〇) 51 635 858	3 994
	9.....	181 091 635	112 070 364	293 161 999	(〇) 69 021 271	5 020

本表以下内地貿易中大正元年以後ハ朝鮮貿易ヲ合算ス

臺灣内地間移出入金銀貨、地金及紙幣價額 (圓)

年	移出	移入	計	移入超過 (〇ハ移 出超過)	移出入 計指數	
明治 { 31.....	179 816	6 116 000	6 295 816	5 936 184	100	
{ 44.....	1 167 635	932 080	2 099 715	(〇) 235 555	33	
大正 {	1.....	936 289	1 190 133	2 126 422	253 844	34
	2.....	943 704	1 018 343	1 962 047	74 639	31
	3.....	1 556 066	702 542	2 258 608	(〇) 853 524	36
	4.....	2 474 099	826 412	3 301 021	(〇) 1 648 197	52
	5.....	1 636 962	1 394 968	3 031 930	(〇) 241 994	48
	6.....	1 719 049	1 747 046	3 466 095	27 907	55
	7.....	773 347	2 226 847	3 000 194	1 453 500	48
	8.....	285 090	2 162 579	2 447 669	1 877 489	39
	9.....	1 633 635	1 513 214	3 146 849	(〇) 120 421	50



臺灣內地間移

年	基隆	淡水	安平	高雄	馬公	東港	布袋	
明治 30..	871 463	39 185	236 894	907 106	.....	.....	.....	
明治 44..	11 286 003	.....	2 625 685	37 588 547	54 096	.....	45 412	
大正	1..	13 479 342	.....	724 239	33 130 504	49 943	367 090	43 448
	2..	16 260 164	.....	1 663 085	21 773 340	30 493	670 890	18 238
	3..	15 896 715	.....	1 372 062	26 538 461	26 056	1 664 394	143 303
	4..	23 515 155	.....	1 715 631	34 745 083	34 437	957 409	90 017
	5..	27 375 367	.....	1 235 499	49 994 720	42 762	1 785 350	164 356
	6..	37 275 161	.....	1 366 724	65 574 687	71 791	933 830	96 752
	7..	45 387 809	16	643 566	59 538 813	144 539	.....	138 115
	8..	50 143 122	31 080	239 301	91 487 474	79 927	.....	28 637
	9..	51 112 633	2 200	355 201	129 346 813	65 149	37 430	11 960

(1) 大板塔係事實ナリ

臺灣內地間移

年	一月	二月	三月	四月	五月	六月	
明治 30..	14 080	206 751	204 544	199 234	235 824	366 385	
明治 44..	5 856 672	5 930 090	8 943 890	6 710 471	6 197 438	3 412 878	
大正	1..	3 522 521	7 250 094	8 935 668	8 194 342	4 577 616	2 086 204
	2..	4 965 075	5 157 894	5 752 420	3 940 327	1 594 730	1 731 965
	3..	6 458 313	7 439 812	8 763 850	5 748 902	3 749 740	2 822 413
	4..	7 069 508	7 727 499	10 387 608	7 649 458	5 323 249	4 076 701
	5..	12 116 288	10 664 822	13 000 994	9 124 020	3 210 082	3 750 440
	6..	12 539 142	14 570 084	14 066 264	11 826 816	10 549 276	7 249 186
	7..	11 252 162	11 037 579	14 378 063	14 347 605	13 526 821	4 280 239
	8..	14 255 376	15 001 322	17 521 992	16 904 919	12 425 609	13 770 074
	9..	17 429 708	29 174 761	36 476 842	31 440 222	22 330 890	10 845 440
百二十 分比例	13.3	15.9	19.2	16.1	13.4	7.6	

出品價額ノ一 (港別、圓)

北門	蘇澳	計	指數	百分比例						
				基隆	淡水	安平	高雄	馬公	東港	布袋
.....	.....	2 104 648	100	41.4	1.9	13.6	43.1	.....	.....	.....
43 243	.....	51 643 586	2 454	21.9	.....	5.1	72.7	0.1	.....	0.1
36 835	.....	47 831 451	2 272	28.2	.....	1.5	69.2	0.1	0.8	0.1
30 405	.....	40 446 620	1 922	40.2	.....	4.1	53.8	0.1	1.7	0.1
97 125	.....	45 738 116	2 173	34.8	.....	3.0	58.0	0.1	3.6	0.2
135 164	.....	60 192 896	2 860	37.4	.....	2.9	57.7	0.1	1.6	0.2
97 420	.....	80 695 474	3 834	33.9	.....	1.5	62.1	0.1	2.1	0.1
129 997	89 000	105 587 942	5 017	35.3	.....	1.3	62.1	0.1	0.9	0.1
49 395	60 000	105 962 253	5 035	42.3	.....	0.6	56.2	0.2	.....	0.1
32 129	169 629	142 208 290	6 757	35.3	0	0.2	64.3	0.1	.....	0.1
17 849	112 400	181 091 635	8 604	28.2	0	0.2	71.5	0	0	0.1

出品價額ノ二 (月別、圓)

七月	八月	九月	十月	十一月	十二月	計
134 318	257 969	115 367	119 834	149 123	101 169	2 104 648
4 535 606	4 558 605	1 694 424	1 268 359	943 685	1 591 467	51 643 586
3 078 439	4 181 759	1 671 154	1 185 733	1 057 403	2 090 518	47 831 451
2 679 593	3 023 719	2 316 865	3 351 513	2 374 684	3 057 939	40 446 620
2 470 160	1 911 004	1 789 671	1 106 483	1 133 818	2 343 950	45 738 116
2 515 046	2 065 059	1 929 745	2 083 419	2 279 117	7 086 487	60 192 896
2 686 757	3 089 092	2 510 845	2 005 759	2 431 547	10 204 828	80 695 474
7 124 474	6 596 041	5 209 745	4 441 605	3 366 889	8 047 820	105 587 942
4 708 592	5 895 442	7 761 013	3 065 262	4 734 609	5 974 866	105 962 253
12 034 447	6 431 346	10 486 041	5 896 500	6 698 803	11 281 861	142 208 290
12 869 560	7 275 108	2 891 019	2 666 115	2 909 362	4 281 653	181 091 635
7.6	6.3	5.4	4.5	3.9	7.8	120.0

臺灣內地間移

年	基隆	淡水	安平	高雄	馬公
明治 { 30.....	3 560 638	1 63 084			
44.....	20 541 247	7 064 186	5 254 770	279 353	
1.....	26 729 863	8 447 348	7 781 766	366 313	
2.....	28 220 279	7 248 158	6 859 453	407 703	
3.....	27 284 114	6 372 986	5 851 610	389 859	
4.....	27 267 082	5 903 155	7 000 142	367 481	
5.....	33 566 126	1 331 6 285 393	9 352 831	385 832	
6.....	46 943 445	4 976 728	15 478 747	389 065	
7.....	51 591 423	1 953 3 340 550	15 436 777	294 114	
8.....	63 903 717	15 656 6 266 497	19 967 602	418 900	
9.....	72 761 747	67 245 6 612 433	30 137 755	491 184	

臺灣內地間移

年	一月	二月	三月	四月	五月	六月
明治 { 30.....	?	?	?	420 468	703 852	449 400
44.....	2 512 745	3 825 674	3 568 943	2 989 325	2 755 281	2 370 844
1.....	2 813 581	3 506 619	4 151 327	3 665 066	4 188 617	3 551 981
2.....	3 800 485	3 009 398	4 603 497	4 145 055	3 2 9 316	2 724 861
3.....	3 900 561	3 671 344	3 863 191	3 787 255	3 408 889	2 754 155
4.....	3 298 954	3 051 058	4 044 979	3 907 293	3 575 354	2 958 609
5.....	3 875 910	4 294 084	5 384 502	4 231 250	3 995 200	3 160 757
6.....	3 875 176	4 618 549	6 247 280	6 209 315	5 364 572	4 559 281
7.....	6 658 000	5 805 119	6 526 749	7 414 411	6 432 673	4 466 180
8.....	4 859 498	5 821 008	7 450 153	6 674 659	7 957 331	6 656 481
9.....	8 570 915	9 709 574	12 351 465	9 817 861	9 477 825	8 159 328
百二十 分比例	8.9	9.5	11.5	10.7	10.3	8.4

入品價額ノ一 (港別、圓)

計	指數	百分比例				
		基隆	淡水	安平	高雄	馬公
3 723 722	100	95.6	4.4			
33 739 556	906	60.9		22.7	15.6	0.8
43 325 290	1 163	61.7		19.5	18.0	0.8
42 835 593	1 150	65.9		17.1	16.0	1.0
39 898 569	1 071	68.3		16.0	14.7	1.0
40 627 860	1 091	67.3		14.5	17.2	1.0
49 591 563	1 332	67.7	0	12.7	18.9	0.7
67 787 985	1 820	69.3		7.3	22.8	0.6
70 664 817	1 898	73.0	0	4.7	21.9	0.4
90 572 432	2 422	70.0	0	6.9	22.0	0.5
112 070 364	3 010	64.9	0.1	7.7	26.9	0.4

入品價額ノ二 (月別、圓)

七月	八月	九月	十月	十一月	十二月	計
164 982	429 848	345 923	340 303	601 880	367 111	3 723 722
2 512 118	2 298 161	2 486 762	3 145 087	3 635 446	3 679 170	33 739 556
2 751 233	3 373 366	2 632 551	4 293 624	3 972 886	4 424 899	43 325 290
3 011 636	2 753 076	3 004 730	3 572 135	4 073 407	4 237 997	42 835 593
2 329 223	2 655 789	3 815 819	3 702 529	2 994 318	3 015 491	39 898 569
2 735 831	2 951 642	2 784 087	3 475 586	3 561 640	4 282 827	40 627 860
3 335 011	2 938 045	3 956 266	4 210 208	4 542 694	5 617 636	49 591 563
5 097 854	5 436 438	6 066 301	5 676 927	7 066 950	7 574 342	67 787 985
6 379 092	3 569 143	5 599 355	5 701 621	5 513 328	6 605 146	70 664 817
6 666 513	6 515 892	6 113 282	8 452 485	10 091 014	13 314 116	90 572 432
5 467 304	7 996 914	8 001 335	10 465 023	11 769 132	10 095 686	112 070 364
8.2	8.3	9.0	10.7	11.7	12.8	120.0

臺灣內地間移出金銀貨、地金及紙幣價額 (圓)

年	硬貨及地金			紙幣	合計	指數	
	金	銀	計				
明治	31.....	55 438	.....	55 438	124 378	179 810	100
	44.....	1 075 635	92 000	1 167 635	.....	1 167 635	649
大正	1.....	894 289	42 000	936 289	.....	936 289	521
	2.....	865 676	78 028	943 704	.....	943 704	525
	3.....	1 490 740	65 320	1 556 060	.....	1 556 060	865
	4.....	2 404 181	70 428	2 474 609	.....	2 474 609	1 376
	5.....	1 603 014	33 948	1 636 962	.....	1 636 962	910
	6.....	1 691 787	27 262	1 719 049	.....	1 719 049	956
	7.....	768 073	5 274	773 347	.....	773 347	430
	8.....	285 090	.....	285 090	.....	285 090	159
	9.....	507 635	.....	507 635	1 126 000	1 633 635	909

臺灣內地間移入金銀貨、地金及紙幣價額 (圓)

年	硬貨及地金			紙幣	合計	指數	
	金	銀	計				
明治	31.....	.....	1 746 000	1 746 000	4 370 000	6 116 000	100
	44.....	12 080	390 000	402 080	530 000	932 080	15
大正	1.....	192 133	438 000	630 133	560 000	1 190 133	19
	2.....	398 875	119 468	518 343	500 000	1 018 343	17
	3.....	78 538	129 834	208 372	494 170	702 542	11
	4.....	34 354	247 718	282 072	544 340	826 412	14
	5.....	336 227	538 611	874 838	520 130	1 394 968	23
	6.....	371 046	310 500	681 546	1 065 500	1 747 046	29
	7.....	195 553	.....	195 553	2 031 294	2 226 847	37
	8.....	342 579	.....	342 579	1 820 000	2 162 579	35
	9.....	42 214	.....	42 214	1 471 000	1 513 214	25

內地貿易ニ關スル出港船舶

年	汽船		帆船		計		指數		
	隻數	噸數	隻數	噸數	隻數	噸數	隻數	噸數	
明治	30....	104	188 463	.....	.....	104	188 463	100	100
	44....	955	1 899 706	3	469	958	1 900 175	921	1 036
大正	1....	898	1 909 165	.....	.....	898	1 909 165	863	1 041
	2....	878	1 733 603	3	321	881	1 733 984	847	945
	3....	895	1 875 105	1	2	896	1 875 107	862	1 022
	4....	908	1 862 935	.....	.....	908	1 862 935	873	1 015
	5....	817	1 550 614	2	283	819	1 550 897	788	845
	6....	774	1 376 218	8	996	782	1 377 214	958	751
	7....	670	1 153 380	12	1 146	682	1 154 526	656	619
	8....	768	1 234 151	9	1 289	777	1 235 440	747	668
	9....	776	1 263 395	11	1 268	787	1 264 663	757	689

內地貿易ニ關スル入港船舶

年	汽船		帆船		計		指數		
	隻數	噸數	隻數	噸數	隻數	噸數	隻數	噸數	
明治	30....	114	184 873	.....	.....	114	184 873	100	100
	44....	926	1 827 264	2	332	928	1 827 596	814	989
大正	1....	880	1 876 734	1	303	881	1 877 037	773	1 015
	2....	883	1 741 190	3	23	886	1 741 213	777	942
	3....	880	1 845 155	.....	.....	880	1 845 155	772	998
	4....	889	1 834 620	1	106	890	1 834 726	781	993
	5....	786	1 496 806	2	252	788	1 496 058	691	809
	6....	715	1 293 385	11	1 068	726	1 294 423	637	700
	7....	630	1 097 493	18	1 825	648	1 099 318	568	595
	8....	738	1 181 209	8	1 311	746	1 182 520	654	640
	9....	731	1 203 101	10	1 121	741	1 209 223	650	654

(158)

第二四 道路及

年	道路					計
	幅員及里數					
	一間未滿	二間未滿	三間未滿	四間未滿	四間以上	
明治 (32.....)	1209	331	87	46	42	1715
(44.....)	1139	1123	595	109	59	3025
1.....	1139	1120	603	118	43	3022
2.....	1140	1117	610	132	36	3034
3.....	1132	1115	622	132	72	3072
大正 4.....	1132	1108	632	137	75	3085
5.....	1128	1106	635	140	78	3097
6.....	1128	1114	640	140	81	3102
7.....	1128	1115	651	140	82	3116
8.....	1128	1114	651	140	88	3118
9.....	1088	1145	651	145	109	3138

本表ノ指數次ノ如シ

年	道路					計
	幅員及里數					
	一間未滿	二間未滿	三間未滿	四間未滿	四間以上	
明治 (32..)	100	100	100	100	100	100
(44..)	94	339	684	237	140	176
1..	94	338	692	257	102	176
2..	94	337	701	287	86	177
3..	94	337	715	287	171	179
大正 4..	93	335	726	298	179	180
5..	93	334	730	304	186	180
6..	93	337	736	304	192	181
7..	93	337	748	304	195	182
8..	93	337	748	304	198	182
9..	90	346	748	315	260	183

(159)

路 橋 梁

各年十二月三十一日

坪數	橋梁				計	延長(間)	坪數
	長及箇所						
	五間未滿	五間以上	二十間以上	五十間以上			
?	?	?	?	?	1378	6413	?
8868723	7164	913	129	68	8274	30235	43110
8938955	7233	914	129	68	8344	30372	43505
8996509	7370	931	139	69	8509	32082	44611
9360985	7320	944	146	76	8486	33584	45281
9466348	7351	955	174	76	8556	33780	46067
9529324	7382	949	143	75	8549	34108	46934
9615356	7519	1001	149	77	8746	35082	48433
9682084	7538	1033	148	80	8799	35540	49306
9614154	7563	1038	150	82	8833	35835	50126
10380850	6842	1183	164	90	8279	37588	55749

坪數	橋梁				計	延長	坪數
	長及箇所						
	五間未滿	五間以上	二十間以上	五十間以上			
?	?	?	?	?	100	100	?
100	100	100	100	100	600	472	100
101	101	100	100	100	606	474	101
101	103	102	108	101	617	500	103
106	102	103	113	112	616	524	105
107	103	105	135	112	621	527	107
107	103	104	111	110	620	532	109
108	105	110	116	113	635	547	112
109	105	113	115	118	638	554	75
108	106	114	116	121	639	559	116
117	96	130	127	132	601	586	129

(160)

第二五 鐵 道  
鐵 道 線 路

年度	停車場	線路延長	機關車	
明治	30.....	11	60.5	10
	44.....	83	296.0	74
大正	1.....	85	302.0	85
	2.....	91	320.9	90
	3.....	95	326.7	90
	4.....	101	326.9	98
	5.....	103	339.8	98
	6.....	106	340.8	103
	7.....	126	354.7	109
	8.....	132	413.3	116
	9.....	143	440.1	141

道 及 運 搬 具

(161)

各年度三月三十一日

運搬具			指數	
客車	貨車	計	線路延長	運搬具
15	88	113	100	100
134	1152	1360	480	1204
160	1199	1444	500	1278
180	1423	1603	530	1498
195	1530	1815	540	1606
225	1639	1962	540	1736
250	1704	2052	562	1816
260	1733	2105	563	1916
282	1871	2202	586	2016
297	2144	2557	683	2265
319	2573	3033	727	2700

(162)

## 鐵道旅客及

年度	旅客	出		手荷物及小荷物
		手荷物及小荷物	大貨物	
明治 { 30.....	265 142	404 165	23 156	404 142
{ 44.....	4 011 345	4 751 066	1 195 588	4 751 066
{ 1.....	4 735 544	5 721 536	1 118 845	5 721 536
{ 2.....	4 959 359	6 881 314	1 192 401	6 881 314
{ 3.....	5 476 173	7 061 685	1 148 993	7 061 685
大正 { 4.....	5 542 266	8 028 899	1 455 157	8 028 899
{ 5.....	6 426 988	8 212 530	1 764 504	8 212 530
{ 6.....	7 604 726	9 835 144	2 257 469	9 835 144
{ 7.....	9 206 964	10 109 031	2 179 746	10 109 031
{ 8.....	12 805 163	16 848 736	2 638 196	16 848 736
{ 9.....	14 622 747	30 120 265	2 721 571	30 120 265

## 鐵道旅客及

年度	旅客	貨物
明治 { 30.....	176 145	56 446
{ 44.....	1 893 714	2 632 874
{ 1.....	2 225 894	2 548 034
{ 2.....	2 309 525	2 689 453
{ 3.....	2 121 839	2 598 877
大正 { 4.....	2 093 036	3 324 688
{ 5.....	2 433 320	3 721 097
{ 6.....	2 828 825	4 387 191
{ 7.....	3 448 669	4 569 676
{ 8.....	4 691 015	5 111 237
{ 9.....	6 443 894	5 461 214

(163)

## 貨物數量

大貨物	旅客	指數		手荷物及小荷物	大貨物
		出	入		
25 743	100	100	100	100	100
1 195 588	1 513	1 176	5 163	1 176	4 644
1 118 845	1 786	1 416	4 832	1 416	4 346
1 192 401	1 870	1 703	5 149	1 703	4 632
1 148 994	2 065	1 747	4 962	1 747	4 463
1 455 157	2 090	1 987	6 284	1 987	5 653
1 764 504	2 424	2 032	7 620	2 032	6 854
2 257 463	2 863	2 433	9 749	2 433	8 769
2 179 106	3 472	2 501	9 413	2 501	8 465
2 638 243	4 830	4 169	11 393	4 169	10 248
2 721 571	5 515	7 452	11 753	7 453	10 572

## 貨物貨金 (圓)

計	指數	百分比	
		乘客	貨物
232 592	100	75.7	24.3
4 516 589	1 942	41.9	53.1
4 773 928	2 052	46.6	53.4
4 998 978	2 149	46.2	53.8
4 720 716	2 030	44.9	55.1
5 417 724	2 329	33.6	61.4
6 154 417	2 646	39.5	60.5
7 216 016	3 102	39.2	60.8
8 018 345	3 447	43.0	57.0
9 802 253	4 214	47.9	52.1
11 905 109	5 118	54.1	45.9

(164)

## 私 設

年	線路延長 (哩)			乗客	
	營業線	社用線	計		
明治	42.....	74.9	280.2	355.1	240 992
	44.....	169.4	502.1	671.5	663 407
大正	1.....	200.4	599.0	808.4	853 378
	2.....	231.6	701.6	933.1	1 018 092
	3.....	260.1	703.5	963.6	1 111 797
	4.....	267.2	694.1	961.3	1 142 983
	5.....	257.1	717.2	974.3	1 265 470
	6.....	330.8	624.6	1 015.4	1 685 669
	7.....	408.9	673.0	1 080.9	2 044 883
	8.....	449.9	665.2	1 115.1	3 066 503
	9.....	311.1	819.7	1 130.8	3 154 146

線路延長ハ年末現在ナリ

## 私 設

年	營業線	臺車數	乗客	
明治	43.....	174.7	2 656	?
	44.....	240.0	3 635	?
大正	1.....	381.5	3 188	2 052 756
	2.....	485.0	4 076	3 179 246
	3.....	636.2	4 811	3 691 757
	4.....	697.0	5 362	3 845 551
	5.....	675.0	5 913	4 182 193
	6.....	611.8	6 030	4 394 327
	7.....	700.0	6 167	4 585 972
	8.....	578.5	7 029	4 882 643
	9.....	550.5	6 288	4 444 494

大正三年以降營業哩ニハ官設軌道ヲ私人ニ貸下タルモノヲ含ム  
哩程及臺車數ハ年末現在ナリ

(165)

## 鐵 道

貨物 (噸)			運輸 收入	指數			
營業線	社用線	計		線路 延長	乗客	貨物	運輸 收入
29 421	842 291	871 712	85 194	100	100	100	100
73 468	3 299 536	3 373 004	240 172	189	275	272	282
113 416	1 625 650	1 739 075	330 214	228	354	200	388
199 240	1 250 098	1 458 338	453 489	263	422	167	532
137 019	1 576 624	1 713 643	388 467	271	461	197	456
143 048	3 242 136	3 385 184	389 303	271	474	388	457
170 005	4 377 580	4 547 675	432 577	274	525	522	508
275 623	4 980 777	5 256 405	580 684	236	699	603	682
286 693	3 675 365	3 962 062	701 712	307	848	455	824
317 906	3 743 615	4 061 521	953 546	314	1 272	468	1 154
270 823	1 486 249	1 757 073	722 689	318	1 309	2 016	2 022

## 軌 道

貨物	收入	指數		
		營業哩	臺車數	收入
?	333 929	100	100	100
?	368 470	138	128	110
240 671 431	533 378	218	155	160
374 679 969	878 573	278	198	263
365 153 282	957 798	364	234	287
511 371 718	1 104 745	399	261	331
593 525 921	1 259 693	386	288	377
788 993 012	1 421 656	350	293	426
840 007 613	1 648 944	344	300	494
942 715 215	2 004 254	331	342	600
937 886 898	2 284 715	315	306	684



(166)

第二六 郵便

年度	郵便局				無線電信支局	郵便出張所
	一等	二等	三等	無集配三等		
明治 { 32.....	4	18	21	5 (1)	3	37
明治 { 44.....	2	13	28	26		71
大正 {	1.....	2	13	39	25	67
	2.....	2	12	59	29	50
	3.....	2	12	76	32	36
	4.....	2	12	77	32	36
	5.....	2	12	77	32	36
	6.....	2	12	81	33	35
	7.....	2	12	82	34	35
	8.....	2	12	82	37	35
	9.....	2	12	83	38	36

電話交換事業ハ明治三十三年七月一日ヨリ開始ス  
(1)ハ郵便支局ナリ

内 外 國 通 常

年度	内 國		外 國		
	引受	配達	引受	配達	
明治 { 29.....	4 827 238	5 417 323	9 583	17 674	
明治 { 44.....	31 221 853	35 408 297	167 397	169 711	
大正 {	1.....	30 363 792	36 424 667	211 422	174 422
	2.....	33 092 806	41 089 599	187 403	180 638
	3.....	34 428 967	42 948 303	182 474	233 006
	4.....	36 291 368	47 605 603	219 013	306 492
	5.....	39 844 777	49 336 243	238 791	304 668
	6.....	45 201 932	51 959 623	374 054	299 185
	7.....	48 365 404	54 976 150	216 267	197 068
	8.....	53 194 089	62 690 989	313 212	322 899
	9.....	57 544 908	65 067 172	323 517	343 629

本表中ニハ廣告郵便ヲ含マズ

(167)

便 所

各年度三月三十一日

電信取扱所	自働電話所	郵便貯蓄所	郵便取寄所	郵便切手取捌所	郵便函	私書函	専用函
		10.....		142	214	3.....	
19	18	18	43	949	1 114	20.....	
16	19	16	42	925	1 153	21	22
16	21	18	38	935	1 191	26	21
19	22	17	47	993	1 232	26	15
19	25	13	54	1 086	1 304	44	15
20	25	13	60	1 114	1 327	61	18
20	26	20	58	1 113	1 394	67	20
20	26	26	52	1 160	1 446	76	20
21	26	25	50	1 189	1 469	124	25
20	27	25	48	1 214	1 498	135	23

郵便物ノ一 (總數)

年度	指 數				引受百ニ付配達	
	内 國		外 國		内 國	外 國
	引受	配達	引受	配達		
	100	100	100	100	113.2	184.4
	647	654	1 747	960	113.4	101.4
	629	672	2 206	987	120.0	82.5
	686	758	1 961	1 022	124.2	96.1
	713	793	1 904	1 318	124.7	127.7
	752	879	2 285	1 734	131.2	130.9
	825	911	2 492	1 724	123.8	127.6
	936	959	3 003	1 693	115.1	80.0
	1 002	1 015	2 257	1 115	113.7	91.1
	1 102	1 157	3 268	1 827	117.8	103.1
	1 192	1 201	3 386	1 944	113.1	106.2

内外国通常

年度	内国		外国		
	引受	配達	引受	配達	
明治 (30.....)	68 398	69 166	844	1 020	
(44.....)	5 691 781	9 928 297	66 835	62 977	
大正	1.....	6 273 241	11 007 600	68 633	67 338
	2.....	7 114 891	11 461 925	67 557	56 598
	3.....	9 000 664	12 775 642	79 934	71 934
	4.....	9 826 768	13 562 196	112 553	156 245
	5.....	10 775 790	15 291 143	132 033	152 105
	6.....	12 105 865	17 129 114	252 423	142 942
	7.....	12 481 755	17 212 182	143 494	160 212
	8.....	13 750 116	17 955 372	176 652	185 076
	9.....	16 464 447	21 038 062	200 013	215 630

本表中ニハ廣告郵便ヲ含マス

内外国小包

年度	内国		外国		
	引受	配達	引受	配達	
明治 (29.....)	33 573	54 051			
(44.....)	424 121	631 778	744	734	
大正	1.....	492 426	711 198	461	324
	2.....	506 032	731 168	669	665
	3.....	522 143	725 887	623	607
	4.....	550 592	736 523	864	406
	5.....	612 135	779 205	1 007	699
	6.....	657 332	846 760	1 820	1 293
	7.....	768 410	993 254	1 608	510
	8.....	784 495	1 026 041	1 470	612
	9.....	821 383	1 150 527	1 364	883

外国小包郵便物ハ明治三十一年七月一日ヨリ取扱ヲ開始セリ

郵便物ノ二 (本島人)

年度	指数				引受百ニ付配達	
	内国		外国		内国	外国
	引受	配達	引受	配達		
100	100	100	100	101.1	120.9	
8 322	14 354	7 919	6 174	174.4	94.2	
9 172	15 915	8 132	6 602	175.5	98.1	
10 402	16 572	8 004	5 549	161.1	83.8	
13 291	18 471	9 471	7 052	140.5	90.0	
14 267	19 608	13 336	15 318	138.0	133.8	
15 755	22 168	15 643	14 912	141.9	115.2	
17 633	24 765	29 903	14 014	141.5	56.6	
18 249	24 885	17 002	15 707	137.9	111.7	
20 103	25 960	20 930	18 145	130.1	104.8	
24 072	30 416	23 698	21 140	127.8	107.8	

郵便物ノ一 (総数)

年度	指数				引受百ニ付配達	
	内国		外国		内国	外国
	引受	配達	引受	配達		
100	100	100	100	161.0	.....	
1 263	1 169	100	100	149.0	98.7	
1 467	1 316	62	44	144.4	70.3	
1 510	1 354	90	91	143.3	99.4	
1 555	1 343	84	83	139.0	97.4	
1 640	1 363	116	55	133.8	47.0	
1 823	1 442	135	95	127.3	69.4	
1 958	1 567	245	176	128.9	71.0	
2 239	1 838	216	69	120.3	31.7	
2 337	1 898	198	83	130.8	41.6	
2 447	2 129	183	120	140.1	64.7	

(170)

内 外 國 小 包

年度	引受	配達
明治 { 29.....	00	84
{ 44.....	92 490	113 417
{ 1.....	111 772	137 590
{ 2.....	118 694	142 077
{ 3.....	126 164	149 564
大正 { 4.....	135 198	156 945
{ 5.....	180 902	181 599
{ 6.....	195 876	214 636
{ 7.....	241 164	260 544
{ 8.....	274 867	303 864
{ 9.....	246 528	343 356

内 外 國 郵

年度	振出		拂渡	
	證書枚數	金額	證書枚數	金額
明治 { 30.....	244 062	3 595 737	75 206	1 310 615
{ 44.....	630 289	13 189 167	351 368	9 575 666
{ 1.....	684 568	14 397 045	371 789	10 328 240
{ 2.....	685 194	13 809 925	377 065	9 847 172
{ 3.....	648 111	11 901 328	360 396	8 248 512
大正 { 4.....	625 851	11 966 716	359 191	8 434 447
{ 5.....	800 900	15 458 179	480 235	10 212 688
{ 6.....	910 862	17 721 553	533 659	12 197 190
{ 7.....	940 525	20 659 051	562 684	14 402 367
{ 8.....	994 362	26 758 964	591 044	17 901 812
{ 9.....	1 000 432	29 885 113	572 674	18 115 572

外國郵便爲替ハ明治三十一年五月ヨリ取扱ヲ開始セリ

(171)

郵便物ノ二 (本島人)

引受	指數		引受百=付配達
	引受	配達	
	100	100	140.0
	186 287	163 786	123.1
	197 823	169 139	119.7
	154 150	135 020	122.6
	210 273	178 052	118.5
	225 330	186 839	116.1
	301 503	216 189	100.4
	326 460	255 519	109.6
	401 940	310 171	108.0
	458 112	368 886	112.7
	410 880	408 757	135.2

便 爲 替 (總數)

證書枚數	指數				振出金額百圓 =付拂渡金額
	振出		拂渡		
	證書枚數	金額	證書枚數	金額	
100	100	100	100	33.7	
358	367	467	791	72.6	
280	400	494	853	71.7	
281	384	503	813	71.3	
266	331	479	681	69.3	
256	333	478	697	70.5	
353	430	639	844	66.1	
373	493	710	1 008	68.8	
385	575	748	1 195	70.0	
407	744	786	1 479	66.9	
410	831	761	1 496	60.6	

(172)

内 國 郵

年度	振出		拂渡		
	證書枚數	金額	證書枚數	金額	
明治	30.....	5 614	149 920	5 690	144 393
	44.....	93 185	2 910 468	117 464	3 324 928
大正	1.....	102 776	3 188 284	124 625	3 485 008
	2.....	111 511	3 184 507	130 952	3 372 258
	3.....	102 418	2 482 535	128 766	2 847 224
	4.....	109 036	3 011 668	125 824	2 994 561
	5.....	180 501	4 063 412	147 515	3 631 712
	6.....	200 610	4 938 820	191 981	4 319 520
	7.....	216 969	5 838 707	190 213	5 001 058
	8.....	223 412	7 286 148	192 765	5 500 200
	9.....	231 590	6 681 756	188 249	4 989 081

郵便貯金預入人員及金額ノ一 (總數) 各年度三月三十一日

年度	人員	金額	平均一人金額	指數		
				人員	金額	
明治	30.....	10 966	402 826	36.73	100	100
	44.....	143 650	2 276 801	15.85	1 310	565
大正	1.....	138 675	2 400 912	17.31	1 265	596
	2.....	141 005	2 379 635	16.88	1 280	591
	3.....	147 607	2 454 537	16.63	1 346	609
	4.....	272 913	3 177 350	11.64	2 489	789
	5.....	292 851	3 935 091	13.44	2 671	977
	6.....	326 892	4 733 332	14.50	2 981	1 175
	7.....	358 204	5 518 253	15.40	3 266	1 370
	8.....	396 578	6 313 142	15.92	3 616	1 567
	9.....	414 792	7 253 432	17.49	3 782	1 801

(173)

便 爲 替 (本島人)

年度	振出		拂渡		振出金額百圓 = 付拂渡金額	
	證書枚數	金額	證書枚數	金額		
明治	30.....	100	100	100	96.3	
	44.....	1 660	1 941	2 064	2 303	114.2
大正	1.....	1 831	2 127	2 190	2 414	109.3
	2.....	1 986	2 124	2 301	2 335	105.9
	3.....	1 824	1 656	2 263	1 972	114.7
	4.....	1 942	2 009	2 211	2 074	99.4
	5.....	3 215	2 710	2 593	2 515	89.4
	6.....	3 573	3 294	3 374	2 992	87.5
	7.....	3 865	3 895	3 743	3 464	85.7
	8.....	3 980	4 860	3 388	3 809	75.5
	9.....	4 125	4 457	3 221	3 455	74.7

郵便貯金預入人員及金額ノ二(本島人) 各年度三月三十一日

年度	人員	金額	平均一人金額	指數		
				人員	金額	
明治	30.....	212	1 230	5.80	100	100
	44.....	74 441	583 167	7.83	35 114	47 412
大正	1.....	64 588	460 438	7.13	30 466	37 434
	2.....	65 537	553 818	8.45	30 914	45 026
	3.....	69 688	467 804	6.71	32 872	38 033
	4.....	170 554	988 490	5.80	80 450	80 365
	5.....	181 693	1 208 977	6.65	85 704	98 291
	6.....	202 663	1 452 262	7.17	95 596	118 046
	7.....	221 790	1 548 784	6.98	104 617	125 917
	8.....	245 524	1 883 669	7.67	115 813	153 144
	9.....	254 732	2 126 588	8.35	120 157	172 893

(174)

## 郵便貯金預入

年度	預入		拂戻	
	度数	金額	度数	金額
明治	30.....	54 442	12 746	335 346
	44.....	427 567	134 479	2 515 775
大正	1.....	439 630	187 057	3 072 132
	2.....	425 855	175 225	3 365 592
	3.....	483 090	183 376	3 505 422
	4.....	981 974	236 883	4 105 200
	5.....	1 145 907	279 577	4 689 885
	6.....	1 276 048	412 877	6 132 481
	7.....	1 178 642	347 148	7 069 750
	8.....	1 196 544	348 198	8 223 647
	9.....	1 004 446	349 015	9 228 770

## 郵便貯金預入

年度	預入		拂戻	
	度数	金額	度数	金額
明治	30.....	761	49	355
	44.....	160 548	39 322	477 972
大正	1.....	149 552	69 243	662 435
	2.....	134 502	52 991	645 979
	3.....	163 048	56 039	697 742
	4.....	468 325	89 224	945 282
	5.....	573 591	123 345	1 295 806
	6.....	698 377	198 617	1 794 443
	7.....	603 862	155 097	1 973 738
	8.....	616 469	162 860	1 982 266
	9.....	445 185	153 932	1 795 647

(175)

## 及拂戻ノ一 (總數)

指數				預入金額百圓 =付拂戻金額
預入		拂戻		
度数	金額	度数	金額	
100	100	100	100	57.1
785	489	1 055	750	87.5
808	544	1 463	916	96.1
782	569	1 375	1 004	100.6
887	609	1 439	1 045	97.9
1 804	821	1 858	1 224	85.0
2 105	979	2 193	1 399	81.5
2 344	1 179	3 239	1 829	86.8
2 165	1 336	2 724	2 108	90.0
2 198	1 534	2 732	2 451	91.2
1 845	1 730	2 738	2 752	90.8

## 及拂戻ノ二 (本島人)

指數				預入金額百圓 =付拂戻金額
預入		拂戻		
度数	金額	度数	金額	
100	100	100	100	17.8
21 097	30 992	80 249	134 640	77.2
19 652	33 075	141 312	186 601	100.2
17 674	28 624	107 982	181 966	112.9
21 425	35 475	114 365	196 547	98.4
61 541	57 347	182 090	266 277	82.5
75 873	75 102	251 724	365 016	86.3
82 573	106 475	405 341	505 477	84.7
79 351	103 880	317 749	555 983	95.0
81 008	101 920	332 367	558 385	97.3
58 500	92 160	314 147	505 816	97.5

(176)

第七二 電 信

年度	陸上線		
	線路	線條	線路
明治 30.....	233.12	357.35	3.37
44.....	221.10	796.05	0.53
1.....	223.21	924.01	
2.....	224.30	1 063.36	
3.....	233.03	(1) 1 120.21	
4.....	232.23	(1) 1 124.05	
大正 5.....	234.12	(1) 1 123.10	
6.....	234.07	(1) 1 158.22	
7.....	234.06	(1) 1 189.16	
8.....	227.12	(1) 1 106.37	
9.....	246.26	(1) 1 511.24	

(1)ハ架空ケーブル線ナリ

内外國發著電報ノ一 (總數)

年度	發信			著信			指數		發信百 = 著信
	有料	無料	計	有料	無料	計	發信	著信	
明治 29.....	164 731	33 850	198 581	164 897	47 551	212 448	100	100	107.0
44.....	632 708	195 877	828 585	626 733	170 335	797 067	417.375	96.2	
1.....	674 570	228 792	903 362	679 473	200 985	880 458	455.414	97.5	
2.....	707 794	224 082	931 876	701 537	193 961	895 498	469.422	96.1	
3.....	679 301	253 887	933 188	679 532	223 184	902 716	470.425	96.7	
大正 4.....	652 994	212 053	865 047	656 690	185 903	842 683	436.397	97.4	
5.....	704 189	319 342	925 531	710 657	203 026	913 683	466.430	98.7	
6.....	847 689	256 359	1 104 048	846 419	242 595	1 089 014	556.513	98.6	
7.....	939 675	267 571	1 207 250	933 585	248 056	1 181 641	608.550	97.0	
8.....	1 179 220	313 826	1 493 046	1 178 829	291 754	1 470 583	752.692	91.8	
9.....	1 170 936	316 668	1 487 604	1 197 878	287 705	1 485 583	749.699	99.9	

信

(177)

線 (公衆通信ノ用) 各年度三月三十一日

年度	海底線		海底線	
	線條	線路	線條	線路
明治 30.....	7.01	51.43	51.43	51.43
44.....	4.23	57.96	57.96	57.96
1.....		57.96	57.96	57.96
2.....		57.96	57.96	57.96
3.....		57.96	57.96	57.96
4.....		57.42	57.42	57.42
5.....		57.35	57.35	57.35
6.....		790.92	790.92	790.92
7.....		92.05	92.05	92.05
8.....		92.05	92.05	92.05
9.....		92.05	92.05	92.05

内外國發著電報ノ二 (本島人)

年度	發信	著信	指數		發信百 = 著信
			發信	著信	
明治 30.....	5 346	5 341	100	100	99.9
44.....	68 811	85 069	1 287	1 593	123.6
1.....	82 011	100 253	1 534	1 877	122.2
2.....	91 476	106 524	1 711	1 994	116.5
3.....	76 152	88 176	1 424	1 651	115.8
大正 4.....	105 264	114 672	1 969	2 147	108.9
5.....	138 860	154 428	2 588	2 891	111.6
6.....	165 588	188 532	3 097	3 530	113.9
7.....	179 610	214 980	3 360	4 025	119.7
8.....	195 780	242 628	3 662	4 542	123.9
9.....	234 480	251 772	4 380	4 714	107.4

大正三年度以降ハ期間調査即チ十一月ノ調査ヲ基礎トシテ算出シタル一箇年ノ概數ナリ

(178)

第二八 電 話

年度	架空			
	裸線		線路	
	線路	線條		
明治 { 36.....	126.03.00	588.20.58	0.10.00	
{ 44.....	309.29.36	2 624.20.02	0.06.51	
大正 { 1.....	309.28.45	2 858.02.27	0.03.46	
	2.....	322.26.02	2 943.09.28	8.10.17
	3.....	348.12.16	3 207.13.18	0.00.40
	4.....	371.30.52	3 234.08.30	.....
	5.....	384.29.58	3 339.26.32	.....
	6.....	390.27.57	3 466.13.15	.....
	7.....	394.28.19	3 565.16.34	.....
	8.....	406.17.50	3 847.22.27	.....
	9.....	412.10.00	4 018.31.00	.....

本表ノ外水底線大正元年度及同二年度ニ各「線路」〇裡五三「線條」三裡

電 話

年度	加入電話		普通電話		公設	
	話數	料金	話數	料金	話數	料金
	明治 { 36.....	3 567 427	78 721	1 874	6 068	
{ 44.....	15 412 739	318 496	134 273	36 666		
大正 { 1.....	17 453 364	870 143	151 915	39 566		
	2.....	19 565 713	411 677	161 878	41 141	
	3.....	19 997 138	418 703	133 156	33 626	
	4.....	21 043 396	449 072	137 064	35 469	
	5.....	24 818 245	478 190	135 150	37 568	
	6.....	28 131 762	574 444	139 876	33 368	
	7.....	29 454 792	628 492	176 311	41 906	
	8.....	35 643 546	777 062	191 856	44 020	
	9.....	39 668 658	872 212	178 151	39 027	

(179)

話 線

各年度三月三十一日

ケーブル	地下ケーブル				
	線路		心線		
	線條	線路	線條	線路	心線
.....	8.01.00	205.14.00	.....	.....	.....
	10.09.59	886.02.18	.....	.....	.....
.....	12.12.42	1 083.03.10	0.14.49	1.02.21	520.03.46
	12.11.03	1 156.27.26	0.14.49	1.02.21	519.18.46
	13.35.34	1 247.26.00	0.14.49	1.02.21	529.12.40
.....	15.30.32	1 395.06.20	0.22.23	1.07.55	612.14.40
	16.07.58	1 452.25.16	0.22.23	1.07.55	612.14.40
	15.34.56	1 440.10.23	0.22.44	1.07.11	608.19.26
.....	17.23.44	1 590.30.50	0.22.44	1.07.12	608.19.26
	19.17.53	1 704.31.10	0.22.44	1.07.12	608.19.26
	21.31.00	2 006.30.04	1.12.00	2.09.00	1 188.10.00

一七「心線」四裡二三ア

通 信

自動電話	指數							
	加入電話		普通電話		自動電話		自動電話	
	話數	料金	話數	料金	話數	料金	話數	料金
.....	8 966	750	100	100	100	100	100	100
	28 026	2 071	432	405	7 165	604	313	276
.....	20 341	2 076	489	470	8 106	652	327	277
	32 078	2 303	548	523	8 611	678	358	307
	32 061	2 263	561	532	7 105	554	358	302
.....	38 008	2 544	590	570	7 314	585	424	339
	44 553	3 038	696	607	7 212	619	497	405
	38 102	2 422	789	730	7 464	550	425	323
.....	18 030	1 174	826	798	10 107	691	201	157
	16 307	1 138	990	987	10 254	725	182	152
	30 643	2 144	1 112	1 103	9 506	643	342	286



(180)

第二九 海 事  
臺灣內地間定期船乘客、貨物及貨金ノ一 (往航)

Table with columns: 年度, 航海年度, 乘客 (人員, 貨金), 貨物 (噸數, 貨金), 指數 (乘客, 貨物). Rows include 明治 (Meiji) and 大正 (Taisho) years.

臺灣內地間定期船乘客、貨物及貨金ノ二 (來航)

Table with columns: 年度, 航海年度, 乘客 (人員, 貨金), 貨物 (噸數, 貨金), 指數 (乘客, 貨物). Rows include 明治 (Meiji) and 大正 (Taisho) years.

(181)

臺灣沿岸線定期船乘客、貨物及貨金ノ一 (往航)

Table with columns: 年度, 航海年度, 乘客 (人員, 貨金), 貨物 (噸數, 貨金), 指數 (乘客, 貨物). Rows include 明治 (Meiji) and 大正 (Taisho) years.

臺灣沿岸線定期船乘客、貨物及貨金ノ二 (復航)

Table with columns: 年度, 航海年度, 乘客 (人員, 貨金), 貨物 (噸數, 貨金), 指數 (乘客, 貨物). Rows include 明治 (Meiji) and 大正 (Taisho) years.

臺灣及支那、香港、南洋間

航路及種別	航海度數	乘客		
		人員	貨金	
南支那甲線	往航	48	14 051	87 463
	復航	48	13 874	84 828
南支那乙線	往航	24	2 230	12 667
	復航	24	3 225	16 673
南支那丙線	往航	24	579	3 286
	復航	24	1 705	10 169
北支那線	往航	24	3 759	29 500
	復航	24	5 115	30 264
南洋甲線	往航	12	326	32 427
	復航	12	345	25 320
南洋乙線	往航	12	148	8 019
	復航	12	141	6 149

臺灣在

年	汽船及西洋形帆船		日本形及	
	隻數	噸數	隻數	
明治	38	62	3 389	7 803
	44	65	7 026	10 207
大正	1	71	5 982	10 358
	2	77	6 058	10 455
	3	130	8 685	10 223
	4	143	9 566	10 065
	5	120	8 958	9 759
	6	139	7 894	9 266
	7	143	13 050	9 492
	8	147	14 230	8 842
	9	184	18 708	9 592

定期船乘客、貨物及貨金

大正九年度

噸數	貨金	貨金百分比	
		乘客	貨物
54 359	318 158	21.6	78.4
48 939	293 010	23.5	77.5
4 218	27 221	31.7	68.3
17 165	86 324	16.2	83.8
6 695	23 588	12.2	87.8
16 051	58 317	14.8	85.2
46 367	243 321	10.8	89.2
55 542	344 015	8.1	91.9
49 536	635 759	4.9	95.1
35 860	586 180	4.1	95.9
37 186	234 814	3.3	96.7
34 698	191 951	3.1	96.9

籍 船 船

各年十二月三十一日

支那形船	竹筏	隻數指數		
		汽船及西洋形帆船	日本形及支那形船	竹筏
167 302	3 929	100	100	100
213 008	6 020	105	131	153
216 311	6 045	115	133	154
216 017	5 660	124	134	144
212 204	5 357	210	131	136
210 217	5 050	231	129	129
199 853	4 914	194	125	125
207 616	4 875	224	119	124
210 874	4 886	231	122	124
218 708	4 799	237	118	122
240 907	4 662	297	123	126

航路標

名稱及種類	所在地名	構造
富基角(燈臺)	臺灣北端富基角	黑白橫線八角形鐵造
彭佳嶼(燈臺)	臺灣北岸洋中彭佳嶼	白色圓形煉瓦造
基隆(燈臺)	基隆港口	同
仙洞(浮標)	基隆外港ノ西側	紅色圓筒形上部三脚形鐵造
仙洞(燈臺)	基隆港仙洞鼻防波堤突端	紅色八角形上部四角柱混泥土造
中心嶼(浮標)	基隆外港インフレメンブル嶼ノ西端	黑色圓筒形上部三角形鐵造
桶盤嶼(立標)	基隆港口東側桶盤嶼西端	黑色鐵柱上ニ燈籠ヲ設ク
桶盤嶼角(燈臺)	臺灣北岸桶盤嶼角	白色六角形鐵造
蘇澳(浮標)	臺灣東岸蘇澳灣二尋礁ノ北側	黑色圓筒形上部槽形鐵造
花蓮港(燈竿)	臺灣東岸花蓮港	白色鐵造
三仙臺(燈臺)	臺灣東岸三仙臺	白色八角形混泥土造
臺東(燈臺)	臺灣東岸臺東	同
臺南(燈臺)	臺灣南端	白色圓形鐵造
大板埕(燈竿)	同	白色木造
高雄(燈臺)	高雄港	白色八角形煉瓦造
安平(燈臺)	安平港	白色圓形煉瓦造
塹港堆(燈臺)	臺灣西岸塹港堆鼻尾仙	黑色槽形鐵造
白沙岬(燈臺)	臺灣北西岸白沙岬	白色圓形煉瓦造
淡水低燈(導燈)	淡水港	白色四角形鐵造
淡水高燈(導燈)	同	白色燈竿
北島(燈臺)	澎湖列島目斗嶼上	黑白橫線圓形鐵造
查母嶼(燈臺)	澎湖列島查母嶼上	黑紅橫線八角形煉瓦造
東吉嶼(燈臺)	澎湖列島東吉嶼上	白色圓筒形上部槽形鐵造
浮溫(立標)	澎湖島馬公港口浮溫礁上	紅色鐵柱上ニ燈籠ヲ設ク
漁翁島(燈臺)	澎湖列島漁翁島ノ南西端	白色圓形鐵造

航路標

名稱及種類	位置
北四洲(浮標)	淡水港口門洲ノ北側
淡水港口(浮標)	淡水港口南側沙嘴ノ北界
安平(導標)	安平港

識ノ一(燈標)

大正十年十一月一日

等級及燈質	光達距離	警號
第二等不動白光	19	霧 砲
第一等閃白光每十五秒ニ一閃光ヲ發ス	30	霧 砲
第五等連閃白光每三秒ヲ隔テ二秒時間ニ三閃光ヲ發ス(紅光分弧)アセチリン瓦斯	18	霧 砲
閃紅光每三秒ニ一閃光ヲ發ス、アセチリン瓦斯	6	.....
明暗白光明二秒暗二秒、アセチリン瓦斯	10	.....
閃白光每二秒ニ一閃光ヲ發ス、アセチリン瓦斯	7	.....
連閃白光每五秒ニ二閃光ヲ發ス、アセチリン瓦斯	8	.....
第四等閃白光每三十秒ニ一閃光ヲ發ス	2	.....
閃白光每二秒ニ一閃光ヲ發ス、アセチリン瓦斯	6	.....
同	15	.....
第五等連閃白光每五秒ヲ隔テ三秒間ニ二閃光ヲ發スアセチリン瓦斯	19	.....
閃白光每三秒ニ一閃光ヲ發ス、アセチリン瓦斯	13	.....
第一等不動白光(紅光分弧)	20	霧 砲
閃白光每三秒ニ一閃光ヲ發ス(紅綠光分弧)アセチリン瓦斯	5	.....
第三等紅白互光紅白光各十秒、電燈	21	.....
第六等閃白光每四秒ニ一閃光ヲ發ス、アセチリン瓦斯	15	.....
第五等閃白光每二秒ニ一閃光ヲ發ス、アセチリン瓦斯	14	.....
第三等閃紅白交光每十秒ニ一閃光ヲ發ス	18	.....
第六等不動白光(紅綠光分弧)	9	.....
閃白光每二秒ニ一閃光ヲ發ス、アセチリン瓦斯	15	.....
第一等閃白光每二十秒ニ一閃光ヲ發ス	19	.....
第四等連閃白光每五秒ヲ隔テ一秒間ニ二閃光ヲ發ス(紅光分弧)アセチリン瓦斯	15	.....
第五等閃白光每四秒ヲ隔テ二秒閃光ヲ發ス、アセチリン瓦斯	19	.....
閃白光每三秒ニ一閃光ヲ發ス、アセチリン瓦斯	6	.....
第四等明暗白光明三秒暗二秒、アセチリン瓦斯	21	霧 砲

識ノ二(夜標)

大正十年十一月一日

著色	構造及水面上ノ高さ	高低潮ノ水深
黑	圓錐形鐵造圓筒標ヲ戴キ高サ一丈二尺	5.75
紅	圓錐形鐵造三角標ヲ戴キ高サ一丈二尺	2.75
白	木造三角形A標二九尺、B標二〇尺、C標二〇尺	?

(186) 第三〇 財 政  
臺灣總督府歳入 (圓)

年度	經常部	臨時部	計	指數	百分比例		
					經常部	臨時部	
明治 { 29.....	2 624 158	7 027 939	9 652 098	100	27.2	72.8	
{ 44.....	43 393 795	15 446 050	57 839 846	599	73.3	26.7	
大正 {	1.....	42 530 920	17 764 938	60 295 858	625	70.5	29.5
	2.....	39 216 622	15 001 301	54 217 923	562	72.8	27.2
	3.....	39 007 619	14 156 710	53 164 329	551	73.4	26.6
	4.....	38 347 487	7 293 034	45 640 521	473	84.0	16.0
	5.....	46 220 987	9 544 701	55 765 687	578	82.9	17.1
	6.....	50 355 536	15 069 960	65 425 496	678	77.0	23.0
	7.....	54 700 182	25 800 550	80 500 732	834	67.9	32.1
	8.....	66 630 150	33 535 392	100 165 543	1 038	66.5	33.5
	9.....	81 136 067	38 011 997	119 148 064	1 234	68.1	31.9
	10.....	88 551 005	26 405 854	114 956 859	1 195	77.0	23.0

大正八年度迄ハ決算大正九年度ハ現計大正十年度ハ豫算ナリ  
次表亦同シ

臺灣總督府歳出 (圓)

年度	經常部	臨時部	計	指數	百分比例		
					經常部	臨時部	
明治 { 29.....	5 913 243	3 738 855	9 652 098	100	61.3	38.7	
{ 44.....	24 118 770	19 502 491	43 621 261	452	55.3	44.7	
大正 {	1.....	25 687 771	21 500 805	47 188 576	489	54.4	45.6
	2.....	28 341 936	16 131 845	44 473 781	461	63.7	36.3
	3.....	32 447 621	15 248 214	47 695 835	494	68.0	32.0
	4.....	30 567 944	7 681 763	38 249 707	396	79.9	20.1
	5.....	32 890 331	9 796 230	42 686 562	442	77.1	22.9
	6.....	34 473 282	11 693 276	46 166 558	478	74.7	25.3
	7.....	38 310 917	17 023 861	55 334 778	573	69.2	30.8
	8.....	46 954 256	25 368 881	72 323 138	749	64.9	35.1
	9.....	65 892 781	29 441 330	95 334 111	988	69.1	30.9
	10.....	79 639 752	35 317 107	114 956 859	1 191	69.3	30.7

(187)

地方稅收入 (圓)

年度	經常部	臨時部	計	指數	百分比例		
					經常部	臨時部	
明治 { 31.....	747 851	410	748 261	100	99.9	0.1	
{ 41.....	4 364 984	3 030 602	7 395 587	988	59.0	41.0	
大正 {	1.....	4 679 823	3 231 972	7 911 295	1 057	59.1	40.9
	2.....	4 862 099	3 313 916	8 176 015	1 093	59.5	40.5
	3.....	5 002 164	3 932 352	8 934 516	1 194	56.0	44.0
	4.....	5 445 381	3 777 134	9 222 515	1 233	59.0	41.0
	5.....	5 326 512	4 228 049	10 054 561	1 344	57.9	42.1
	6.....	6 750 181	5 321 047	12 071 228	1 613	55.9	44.1
	7.....	7 843 881	8 179 140	16 023 021	2 139	49.0	51.0
	8.....	10 536 251	11 427 088	21 963 339	2 935	48.0	52.0
	9.....	7 409 913	15 367 819	22 777 731	3 044	32.5	67.5
	10.....	189 262	1 121 583	1 310 845	1 752	14.4	85.6

大正九年度迄ハ決算大正十年度ハ豫算ニシテ廳地方費ナリ次表亦同シ

地方稅支出 (圓)

年度	經常部	臨時部	計	指數	百分比例		
					經常部	臨時部	
明治 { 31.....	589 006	37 539	626 546	100	94.0	6.0	
{ 44.....	4 134 611	1 836 876	5 971 487	953	69.2	30.8	
大正 {	1.....	4 110 000	2 238 099	6 348 100	1 013	64.7	35.3
	2.....	4 904 388	1 583 252	6 487 640	1 035	75.6	24.4
	3.....	6 127 603	2 190 610	8 318 213	1 328	73.7	26.3
	4.....	6 994 580	1 424 647	8 419 227	1 344	83.1	16.9
	5.....	7 204 217	1 335 353	8 539 570	1 371	83.9	16.1
	6.....	7 864 612	1 678 698	9 543 310	1 523	82.4	17.6
	7.....	8 545 217	1 909 894	10 455 111	1 669	81.7	18.3
	8.....	10 026 038	5 838 731	15 864 810	2 532	63.2	36.8
	9.....	7 388 079	3 348 486	10 736 565	1 714	68.8	31.2
	10.....	941 484	369 361	1 310 845	2 092	71.8	28.2

(188)

第三一 衛生

年	醫院				醫師
	官立	公立	私立	計	
明治	30.....	17.....	12.....	29	165
	44.....	11	14	31	388 (1)
大正	1.....	11	15	30	423 (1)
	2.....	11	15	38	458 (1)
	3.....	12	15	40	509 (1)
	4.....	12	17	42	578 (1)
	5.....	12	19	41	588 (1)
	6.....	12	19	40	610 (1)
	7.....	12	19	60	667 (1)
	8.....	12	18	63	721 (1)
	9.....	12	18	68	763 (1)

(1)小科醫士

(189)

生 關

各年十二月三十一日

醫生	產婆	助產婦	藥劑師	藥種商	製藥者	醫師及醫生一人 = 付人口
?	9.....		30	40.....		?
1 223	95	48	39	2 652	5	2 042
1 161	127	64	46	2 782	5	2 117
1 100	151	84	47	2 803	6	2 194
1 041	175	89	52	3 089	32	2 238
979	108	99	72	3 280	3	2 235
927	200	108	51	3 231	7	2 325
887	223	122	49	3 341	16	2 378
830	338	132	84	3 437	59	2 394
786	243	142	65	3 439	20	2 400
732	248	159	79	3 511	47	2 457

病 類 別

年	傳染性病 及全身病	發育及 營養的 病	皮膚及 筋病	骨及關 節病	血行 器病	神經系 及五官 病	呼吸 器病
明治 { 30.....	70 407	976	19 856	?	1 379	17 637	19 897
{ 44.....	63 874	3 367	21 820	3 710	1 808	37 178	46 284
{ 1.....	63 962	3 136	24 416	3 832	1 867	41 544	52 189
{ 2.....	70 858	3 519	28 045	3 370	1 760	45 895	64 125
{ 3.....	86 306	3 942	27 431	3 148	1 816	47 542	65 365
大正 { 4.....	116 351	4 458	32 797	3 857	2 638	49 099	72 783
{ 5.....	112 976	4 585	30 939	4 302	2 899	54 164	76 284
{ 6.....	110 259	4 721	32 773	4 280	2 673	58 211	90 321
{ 7.....	147 601	3 500	31 931	3 984	2 431	65 286	127 370
{ 8.....	123 726	3 880	32 893	5 310	2 632	66 026	113 703
{ 9.....	112 893	3 872	27 462	4 324	2 136	55 267	111 502

本表ハ官立醫院及公醫ノ取扱ニ係ルモノニシテ本島患者ノ全數ニアラズ  
本表ノ百分比例次ノ如シ

年	傳染性病 及全身病	發育及 營養的 病	皮膚及 筋病	骨及關 節病	血行 器病	神經系 及五官 病	呼吸 器病
明治 { 30..	32.3	0.5	9.1	.....	0.6	8.1	9.1
{ 44..	22.4	1.2	7.5	1.3	0.6	13.1	16.2
{ 1..	20.8	1.0	7.9	1.3	0.6	13.5	17.0
{ 2..	20.3	1.0	8.1	1.0	0.5	13.2	18.5
{ 3..	23.4	1.1	7.5	0.9	0.5	13.0	17.8
大正 { 4..	27.4	1.1	7.8	0.9	0.6	11.6	17.2
{ 5..	26.1	1.1	7.1	1.0	0.7	12.3	17.6
{ 6..	23.9	1.0	7.1	0.9	0.6	12.6	19.6
{ 7..	26.6	0.6	5.8	0.7	0.4	11.8	23.0
{ 8..	23.1	0.7	6.2	1.0	0.5	12.4	21.4
{ 9..	24.6	0.8	6.0	1.0	0.5	12.0	24.3

患 者

消化 器病	泌尿及 生殖器 病	外傷及 外科的 病	中毒 症	病症 不詳	計	前欄ノ内			
						麻刺 利亞	脚氣	花柳病	肺結核
40 939	8 333	37 884	25	444	217 807	47 342	3 998	?	?
69 566	12 004	23 114	478	1 530	234 842	43 001	2 107	?	2 150
75 957	14 661	23 638	228	1 825	307 255	40 555	2 067	?	2 006
84 080	16 163	26 520	354	2 773	346 992	47 789	2 013	14 025	2 587
83 613	17 151	26 807	402	3 228	366 761	59 166	2 436	13 523	4 224
90 815	18 807	27 896	447	3 129	423 077	65 052	2 876	13 006	2 758
94 864	20 493	29 032	424	3 539	434 501	84 094	2 283	13 619	3 044
100 810	20 985	30 920	431	4 813	461 207	81 739	2 890	14 838	3 217
110 913	22 258	33 078	301	5 619	554 272	70 020	3 447	16 587	2 969
115 334	26 639	36 869	296	5 025	530 839	80 991	2 532	18 816	3 079
84 274	22 135	31 198	143	3 762	458 968	62 226	2 219	16 833	2 595

ス

消化 器病	泌尿及 生殖器 病	外傷及 外科的 病	中毒 症	病症 不詳	計	前欄ノ内(指數)			
						麻刺 利亞	脚氣	花柳病	肺結核
18.8	3.9	17.4	0	0.2	100.0	100	100	?	?
24.5	4.4	8.1	0.2	0.5	100.0	91	53	?	100
24.7	4.8	7.7	0.1	0.6	100.0	86	52	?	121
24.2	4.7	7.6	0.1	0.8	100.0	101	50	100	120
22.8	4.7	7.3	0.1	0.9	100.0	125	61	96	196
21.5	4.5	6.6	0.1	0.7	100.0	182	72	93	128
21.8	4.7	6.7	0.1	0.8	100.0	178	57	97	142
21.9	4.6	6.7	0.1	1.0	100.0	173	72	106	150
20.0	4.0	6.0	0.1	1.0	100.0	148	86	118	138
21.7	5.0	6.9	0.1	1.0	100.0	171	63	134	143
18.4	4.8	6.8	0	0.8	100.0	131	59	120	121



(192)

傳染病

年	虎列刺	ペスト	赤痢	痘瘡
明治 { 30.....		730	368	401
44.....		380	207	3
			(1)	12
大正 { 1.....	333	223	225	4
2.....		136	223	
3.....		567	304	24
4.....		74	445	80
5.....	34	5	290	(1)
6.....	2	7	245	2
7.....	1		538	140
8.....	3 836		363	(1) 303
9.....	2 670		234	838
			(1)	18

(1)ハ前年ヨリノ越患者ナリ

傳染病

年	虎列刺	ペスト	赤痢	痘瘡	腸窒扶私	實布埤利亞	猩紅熱	流行性腦脊髄膜炎
明治 { 30.....	566	155	40	32	1			
44.....	334	80		163	37		1	
大正 { 1.....	256	185	87	210	54			
2.....		125	80	212	39			
3.....		488	90	198	38			
4.....		60	85	197	41			
5.....	16	4	53	218	43			
6.....	1	7	34	209	44			
7.....	1		61	40	208	54	2	2
8.....	2 693		44	48	237	33		14
9.....	1 675		24	240	165	48	3	54

(193)

患者

發疹室扶私	腸窒扶私	實布埤利亞	猩紅熱	流行性腦脊髄膜炎	計	指數
	77	1	1		1 578	100
	(1) 760	(1) 67	8		(1) 1 435	90
	1 019	109	1		1 914	121
	(1) 1 059	(1) 119	7		(1) 1 544	98
1	1 041	118	3		(1) 2 058	130
(1) 1	(1) 929	(1) 111	1		(1) 1 640	104
	1 264	125	11		(1) 1 729	110
	(1) 977	(1) 117	7		(1) 1 357	86
	938	135	(1) 26	7	(1) 1 790	113
	(1) 1 412	(1) 144	12	15	(1) 6 085	386
	835	161	(1) 7	(1) 93	(1) 4 838	307
	(1) 97	(1) 12	(1) 1	(1) 5	(1) 10	

死亡者

計	指數	患者百ニ付							
		虎列刺	ペスト	赤痢	痘瘡	腸窒扶私	實布埤利亞	猩紅熱	流行性腦脊髄膜炎
794	100		77.5	42.1	10.0	41.6	100.0		
615	77		87.9	36.5		20.5	94.3	12.5	
792	100	76.9	83.0	37.3		19.2	48.6		
456	57		91.9	34.5		13.7	31.7		
830	105		86.1	30.5	41.7	18.1	29.7		
418	53		89.2	13.7	35.8	19.5	35.3		
334	42	47.1	80.0	16.7		16.5	31.6		
295	37	50.0	100.0	13.8		19.9	36.1		
368	46	100.0		11.3	27.4	22.4	10.4	80.0	28.6
3 074	387	70.3		11.1	15.8	15.5	26.5		82.4
2 209	278	62.7		8.9	28.0	17.7	27.7	37.5	56.8



種痘

年	感				内地人	
	内地人	本島人	外國人	計		
明治 { 32.....	1 171	32 546	.....	33 717	2 215	
44.....	3 183	116 570	16	119 769	1 035	
大正 { 1.....	3 499	130 400	108	134 007	261	
	2.....	3 351	120 111	84	123 546	152
	3.....	4 521	141 735	641	146 897	6 220
	4.....	3 802	131 164	147	135 113	848
	5.....	4 129	116 974	179	121 282	247
	6.....	4 329	109 150	208	113 687	431
	7.....	27 414	340 544	6 896	374 854	35 221
	8.....	5 229	201 781	483	207 493	2 374
	9.....	8 604	714 394	907	723 905	14 203

水道 大正九年度

水道	開始年月	年度末		年度中消費水量(立方米)			
		専用栓 戸數	共用栓 戸數	計量 供給	放任 供給	計	
磯基 淡士 北	北.....	明治 42. 4	5 882	7 738	1 265 215	7 533 934	8 799 149
	隆.....	同 35. 3	7 300	3 779	443 166	308 200	756 366
	水.....	同 32. 3	311	18	29 938	9 898	39 836
	林.....	同 44. 7	132	8	.....	374 448	374 448
北	投.....	同 44. 6	67	.....	23 844	300 000	323 844
金包 落影 大	里.....	同 45. 6	1	12	.....	.....	.....
	中.....	大正 5. 5	1 074	354	160 738	702 522	923 260
	化.....	明治 41. 4	417	237	64 668	220 000	284 668
大	甲.....	同 45. 6	130	59	18 640	200 050	218 690
	義.....	大正 3. 2	539	770	347 703	1 202 524	1 550 227
斗高 原玉	六.....	明治 45. 6	126	116	44 672	73 521	123 193
	雄.....	大正 2. 4	1 362	1 065	432 228	1 817 272	2 299 500
	東里.....	同 5.11	333	421	53 625	406 251	459 876
里	.....	5.12	.....	7	.....	.....	.....

「士林」「金包里」「玉里」ハ水源地ニ計量器ノ設備ナシ

人員

本島人	外國人	計	合計	指數	百分比例	
					感	不感
13 780	.....	15 995	49 712	100	67.8	32.2
6 045	2	7 032	126 851	255	94.4	5.6
7 973	1	8 235	142 242	236	94.2	5.8
7 198	3	7 353	130 899	263	94.4	5.6
33 355	772	45 347	192 344	387	76.4	23.6
20 514	11	21 368	156 431	315	86.3	13.7
7 144	1	7 392	128 674	259	94.3	5.7
6 801	23	7 254	120 941	243	94.0	6.0
90 337	1 972	127 530	502 834	1 011	74.6	25.4
31 065	236	33 075	241 168	485	86.0	14.0
291 298	873	306 374	1 030 279	2 072	70.3	29.7

娼妓檢診人員

年	平均一回受檢娼妓			檢査人員		檢査人員 百=付有 病者	
	内地人	本島人	計	有病者	無病者		
明治 { 30.....	254	16	270	608	11 138	11 746	5.2
	903	178	1 081	2 416	53 797	56 213	4.3
大正 { 1.....	1 087	215	1 303	2 760	64 933	67 753	4.1
	1 166	198	1 354	2 829	67 590	70 419	4.0
	1 169	170	1 339	3 367	66 257	69 624	4.8
	1 152	108	1 260	3 432	63 095	65 527	5.2
	1 072	83	1 155	2 886	57 276	60 162	4.8
	1 036	96	1 132	2 666	56 189	58 855	4.5
	1 051	135	1 186	2 860	58 772	61 632	4.5
	1 035	149	1 184	2 768	58 797	61 565	4.5
	980	139	1 119	2 585	55 583	58 168	4.4

(196)

海 港

年	船數			
	汽船	帆船	其ノ他	
明治 { 33.....	95	255	.....	
{ 44.....	556	281	.....	
大正 { 1.....	571	420	.....	
	2.....	581	477	
	3.....	582	499	
	4.....	599	400	6
	5.....	688	456	11
	6.....	898	701	40
	7.....	884	1 126	44
	8.....	1 214	1 395	47
	9.....	1 302	1 223	50

海港検査ハ明治三十三年九月一日ヨリ開始セリ  
大正九年發航地方別次ノ如シ

發航地	船數		
	汽船	帆船	其ノ他
内地諸港.....	586	12	38
外國諸港 { 支那.....	285	1 193	6
	其ノ他.....	431	18

(197)

檢 疫

計	總噸數	船員	船客
350	207 956	10 759	12 050
837	1 831 064	43 536	51 046
901	2 059 657	48 194	59 733
1 058	2 108 785	49 181	58 723
1 081	2 112 465	52 832	50 152
1 005	2 081 635	51 636	51 882
1 155	2 067 654	53 874	56 696
1 639	2 394 818	71 768	55 458
2 054	2 522 084	76 934	65 780
2 656	3 058 377	94 576	69 438
2 575	3 252 791	95 563	74 776

計	總噸數	船員	船客
636	1 674 457	39 439	57 081
1 484	536 792	33 150	6 747
455	1 041 542	22 974	10 948

阿片烟膏吸

年	吸食者			男	
	男	女	計		
明治 { 30.....	47 688	2 900	50 597	100	
	80 947	12 028	92 975		
	1.....	75 999	11 372		87 371
大正 { 2.....	71 387	10 741	82 128	88	
	3.....	66 840	10 155	76 995	83
	4.....	62 156	9 559	71 715	77
	5.....	57 829	9 018	66 847	71
	6.....	53 833	8 470	62 317	67
	7.....	48 158	7 614	55 772	59
	8.....	44 890	7 173	52 063	55
	9.....	41 375	6 637	48 012	51

明治三十年四月阿片令施行ノ當時ヨリ懸者懸羅ニ努メ同三十三年九月  
 明治三十五年ハ「吸食者」置帳整理ノ爲ニ鑑札ノ引換ヲ行ヒ其ノ結果「男」  
 而シテ懸者ニシテ特許洩ノ者ニハ新ニ特許ヲ與ヘタリ  
 明治三十七年ハ密吸食者多數ニ上リタル爲之ヲ取締分ヲ行ヒ密吸食  
 明治四十一年ハ前項同様事實ノ善後策トシ密吸食嫌疑者ヲ檢舉シ之ヲ  
 シタリ其ノ數一五、八六九人アリ

阿片烟膏吸食特許者ノ死亡及廢烟 (本島人)

年	死亡	廢烟	吸食特許者千ニ付		
			死亡	廢烟	
明治 { 30.....	1 181	1 136	23.2	22.5	
	5 319	531	57.2	5.7	
	1.....	5 005	536	57.3	6.1
大正 { 2.....	4 610	532	56.1	6.5	
	3.....	4 651	443	60.4	5.8
	4.....	4 871	315	67.9	4.4
	5.....	4 286	473	64.1	7.1
	6.....	4 089	323	65.6	5.2
	7.....	4 433	1 999	79.5	35.8
	8.....	3 497	197	67.2	3.8
	9.....	3 788	212	68.9	4.4

食特許者 (本島人)

各年十二月三十一日

指數	百分比例		本島人百ニ付吸食者	特許年齢以上ノ本島人百ニ付吸食者
	男	女		
100	100	100	1.9	?
95	94	87.1	2.9	5.8
89	88	87.0	2.7	5.5
84	83	86.9	2.5	5.2
79	77	86.8	2.3	4.8
75	72	86.7	2.2	4.8
70	67	86.5	2.0	4.0
63	60	86.7	1.8	3.7
60	56	86.3	1.6	3.3
55	52	86.2	1.5	3.1
		86.2	1.4	2.8

ニ至リ其ノ數一六九、〇六四人ニ達シ爾羅上一段落ヲ告ケタリ  
 「女」ノ相違ヲ訂正シ且死亡ノ事實ヲ發見シテ置帳ヲ削除シタル者多シ

者中ノ總者ニ限リ醫師診斷ノ上吸食ヲ特許シタル者三〇、五四三人アリ  
 司法處分ニ附シ其ノ總數深クシテ治癒ノ見込ナキ者ニハ特許鑑札ヲ下付

阿片烟膏吸食者平均一人一日吸食量

年	平均吸食量	年	平均吸食量
明治 { 30.....	0.74	大正 { 4.....	1.04
	44.....		0.82
大正 { 1.....		0.86	6.....
	7.....		1.07
	2.....		0.99
3.....	0.96	8.....	0.99
		9.....	0.99

本表ハ總數ニ對スル平均吸食量ナリ

(200)

第三二 專  
阿片烟膏

年	一等烟膏	二等烟膏	三等烟膏
明治 (30.....)	269 649	1 950 155	11 396 700
(44.....)	21 301 590		5 624 685
1.....	22 972 450		5 132 696
2.....	22 732 624		4 532 249
3.....	22 347 552		3 746 683
大正 4.....	23 363 630		2 929 256
5.....	25 002 125		2 105 527
6.....	22 525 367		1 328 395
7.....	22 139 341		740 537
8.....	19 476 279		336 542
9.....	17 393 062		167 419

## 阿片烟膏

年	一等烟膏	二等烟膏	三等烟膏
明治 (30.....)	29 958	157 539	742 818
(44.....)	4 902 117		805 369
1.....	5 291 196		736 642
2.....	5 237 452		648 948
3.....	5 147 089		536 775
大正 4.....	5 382 013		418 711
5.....	6 250 103		340 050
6.....	6 646 232		278 145
7.....	7 373 170		179 075
8.....	7 518 770		100 642
9.....	7 652 988		55 247

(201)

賣  
販賣ノ一 (數量、匁)

計	指數	百分比例		
		一等烟膏	二等烟膏	三等烟膏
13 616 564	100	2.0	14.3	83.7
27 016 275	198	79.2		20.8
28 105 146	206	81.7		18.3
27 264 873	200	83.4		16.6
26 094 236	192	85.6		14.4
26 292 886	193	88.9		11.1
27 107 652	199	92.2		7.8
23 853 763	175	98.6		1.4
22 879 878	178	96.7		3.3
19 812 821	146	98.3		1.7
17 560 481	129	99.0		1.0

## 販賣ノ二 (價額、圓)

計	指數	百分比例		
		一等烟膏	二等烟膏	三等烟膏
930 315	100	3.2	16.9	79.9
5 707 486	614	85.9		14.1
6 027 838	648	87.8		12.2
5 886 400	633	89.0		11.0
5 683 864	611	90.6		9.4
5 800 724	624	92.8		7.2
6 590 153	708	94.8		5.2
6 924 377	744	96.1		3.9
7 552 245	812	97.6		2.4
7 619 412	819	98.7		1.3
7 708 235	829	99.3		0.7

(202)

## 鹽田及

年度	年度末現在			製鹽從業者延人員
	製鹽所	鹽田面積	製鹽者	
明治	33.....	7 465.82	631	186 095
	44.....	14 1 419.99	1 794	435 869
大正	1.....	13 1 524.80	1 786	531 055
	2.....	12 1 512.70	1 775	650 163
	3.....	10 1 602.45	1 780	598 611
	4.....	10 1 637.84	1 762	596 261
	5.....	10 1 657.42	1 818	740 138
	6.....	10 1 672.76	1 893	561 569
	7.....	10 1 416.77	1 899	626 430
	8.....	11 1 794.11	1 871	520 835
	9.....	12 1 997.50	1 850	457 393

## 食鹽

年度	本島鹽	輸入鹽	秤量増
明治	32.....	18 396 508	12 904 601
44.....	102 073 917		19 115 889
大正	1.....	105 340 694	9 786 936
	2.....	145 898 317	2 136 314
	3.....	176 346 665	2 231 762
	4.....	149 502 527	2 362 950
	5.....	284 489 144	5 64 880
	6.....	166 907 398	2 218 465
	7.....	171 817 500	4 134 670
	8.....	106 864 596	5 228 451
	9.....	92 443 000	3 338 642

「雜鹽」トハ保管轉換鹽及尋賣局試製鹽ナリ

(203)

## 製鹽者

平均一製鹽所延日數	指數				平均一製鹽所延日數
	製鹽所	鹽田面積	製鹽者	製鹽從業者延人員	
151	100	100	100	100	100
121	206	305	234	234	80
144	136	327	233	235	95
196	171	325	231	349	130
192	143	344	282	322	127
205	143	352	279	320	136
217	143	356	238	398	144
182	143	358	300	302	121
189	143	304	301	337	125
170	157	385	297	280	113
183	171	429	213	246	121

## 收納(斤)

沒收鹽	雜鹽	計	指數
13 525		31 314 634	100
10 096	3 056	121 202 958	387
12 563		115 140 193	368
18 259		148 052 890	473
19 033		178 597 510	570
17 717		151 883 194	485
26 414		285 080 438	910
29 754	2 700	169 158 317	540
45 182		175 997 412	562
29 766		112 122 813	358
13 702	1 292 480	97 087 914	310

(204)

食鹽收納

年度	本島鹽	輸入鹽	計	指數	
明治	32.....	31 730	68 041	99 771	100
	44.....	215 264		215 264	216
大正	1.....	209 019		209 019	209
	2.....	296 094		296 094	297
	3.....	368 030		368 030	369
	4.....	300 716		300 716	301

食鹽賣渡

年度	賣渡				
	島内	内地	其ノ他	計	
明治	32.....	33 961 995			33 961 995
	44.....	47 555 389	63 798 800	82 916 800	144 270 989
大正	1.....	46 277 223	54 575 957	4 000 000	104 853 180
	2.....	49 859 954	62 712 100		112 572 054
	3.....	47 589 499	99 745 903	150 000	147 485 402
	4.....	47 380 123	94 150 000	296 875	141 826 998
	5.....	50 470 698	108 033 332	1 282 500	159 786 530
	6.....	54 323 733	163 065 630	4 700 000	222 089 363
	7.....	58 671 269	116 257 895	106 500	175 035 664
	8.....	63 472 244	43 578 100		107 050 344
	9.....	60 548 680	18 567 300		79 115 980

〔雜拂〕ハ標本其ノ他ニ拂出シタルモノナリ

(205)

賠償金額 (圓)

年度	本島鹽	輸入鹽	計	指數	
大正	5.....	567 576		567 576	569
	6.....	331 471		331 471	332
大正	7.....	403 490		403 490	404
	8.....	329 591		329 591	330
	9.....	478 254		478 254	479

及 拂 出 (斤)

年度	缺損	雜拂	合計	指數	賣渡百分比	
					島内	島外
	43 401		34 004 396	100	100.0	
	24 066 393	1 175 351	169 512 733	499	33.0	67.0
	544 758	11 439 193	116 887 131	344	44.1	55.9
	13 608 005	1 289	126 181 348	371	44.3	55.7
	23 642 293	654	171 128 349	503	32.3	67.7
	18 226 386	315	160 053 099	471	33.4	66.6
	19 165 387	14 200	173 966 097	526	31.6	68.4
	28 527 529	3 710	250 620 602	737	24.5	75.5
	22 967 754	151 000	198 154 418	582	33.5	66.5
	15 586 470	52 059	122 688 873	361	59.3	40.7
	6 413 975	2 167 340	87 697 295	258	76.5	23.5

食鹽賣渡金額 (圓)

年度	島内	内地	其ノ他	計	指數	百分比例	
						島内	島外
明治 {	32.....	270 828	.....	270 828	100	100.0	.....
	44.....	557 658	230 474	105 264	893 396	330	62.4 37.6
大正 {	1.....	554 570	178 382	14 980	747 932	271	74.1 25.9
	2.....	603 502	206 410	.....	808 912	299	74.5 25.5
	3.....	565 039	330 905	525	896 469	331	63.0 37.0
	4.....	561 200	311 806	972	873 978	323	64.5 35.5
	5.....	595 821	353 348	3 761	952 930	352	62.5 37.5
	6.....	630 894	533 840	15 728	1 180 462	431	53.4 46.6
	7.....	697 855	335 274	71	1 033 200	404	63.8 36.2
	8.....	816 625	103 400	.....	919 025	362	83.4 16.6
	9.....	883 085	114 693	.....	997 778	368	88.5 11.5

樟腦及樟腦油產額 (斤)

年度	樟腦			樟腦油			
	官業	民業	計	官業	民業	計	
明治 {	32.....	155 477	1 063 750	1 819 227	93 728	1 276 159	1 869 887
	44.....	.....	4 509 412	4 500 412	.....	5 306 044	5 306 044
大正 {	1.....	.....	3 995 432	3 995 432	.....	4 532 618	4 532 618
	2.....	.....	4 745 391	4 745 391	.....	4 821 700	4 821 700
	3.....	.....	5 124 894	5 124 894	.....	5 448 834	5 448 834
	4.....	.....	4 032 756	4 932 756	.....	5 933 470	5 933 470
	5.....	.....	5 208 843	5 208 843	.....	6 808 516	6 808 516
	6.....	.....	3 233 240	3 223 240	.....	5 045 634	5 045 634
	7.....	.....	2 422 853	2 422 853	.....	4 218 547	4 218 547
	8.....	4 295	2 390 079	2 394 374	130 547	4 107 016	4 237 563
	9.....	.....	2 807 014	2 807 014	.....	6 576 067	6 576 067

本表ノ指數及百分比例次ノ如シ

年度	指數		百分比例	
	樟腦	樟腦油	樟腦	樟腦油
明治 {	32.....	100	100	57.0 43.0
	44.....	248	387	45.9 54.1
大正 {	1.....	220	331	46.9 53.1
	2.....	261	352	49.6 50.4
	3.....	232	398	48.5 51.5
	4.....	271	433	45.4 54.6
	5.....	236	497	43.2 56.7
	6.....	177	368	30.0 61.0
	7.....	133	308	36.5 63.5
	8.....	132	309	36.1 63.9
	9.....	154	480	20.9 70.1

樟腦及樟腦油賠償金額 (圓)

年度	樟腦	樟腦油	計	指數	
明治 {	32.....	455 822	1 74 537	630 359	100
	44.....	1 632 078	1 120 132	2 752 210	437
大正 {	1.....	1 462 294	1 062 316	2 524 610	401
	2.....	1 578 755	1 099 742	2 678 497	425
	3.....	1 662 033	1 245 855	2 907 888	461
	4.....	1 601 224	1 100 790	2 702 015	429
	5.....	1 724 850	1 553 072	3 277 922	520
	6.....	1 160 575	1 247 540	2 417 115	383
	7.....	1 126 141	1 327 759	2 453 900	389
	8.....	1 527 771	1 924 660	3 452 431	548
	9.....	1 922 986	3 488 448	5 411 434	859



葉煙草耕

年度	耕作人員	耕作面積	收穫高
明治 39.....	356	147.94	287.466
44.....	2,066	409.50	826.421
1.....	2,703	333.26	748.508
2.....	2,690	351.27	725.338
3.....	2,809	390.48	873.114
4.....	4,852	738.18	1,567.315
5.....	8,237	1,107.64	2,835.428
6.....	6,534	739.73	1,214.832
7.....	3,267	324.78	664.833
8.....	4,452	506.70	1,130.241
9.....	8,629	874.70	1,701.269

葉煙草

種別	年度	前年度越高	購入及收納	雜受
數量 (斤)	明治 38.....	.....	1,680,521	2,669
	44.....	3,162,679	4,758,785	32,453
	1.....	3,587,975	4,358,370	115,021
	2.....	2,992,826	3,696,294	27,502
	3.....	2,722,224	4,671,136	507
	4.....	2,968,629	4,692,843	1,610
	5.....	3,995,572	4,456,938	7,096
	6.....	4,752,474	2,377,448	.....
	7.....	2,898,312	3,140,702	21
	8.....	1,917,848	3,840,733	.....
9.....	2,021,534	4,859,796	27,862	
價額 (円)	明治 38.....	.....	380,059	544
	44.....	481,716	1,021,126	9,240
	1.....	654,493	1,107,882	27,609
	2.....	520,403	942,023	2,296
	3.....	706,938	979,979	101
	4.....	625,830	1,050,794	324
	5.....	918,842	901,781	993
	6.....	979,259	785,783	.....
	7.....	782,651	1,620,914	5
	8.....	941,292	1,970,670	.....
9.....	1,363,561	3,342,501	12,240	

〔雜受〕ハ試作品又ハ沒收品ノ引繼ニシテ〔雜拂〕ハ標本用、試製用等ニ

作及收納

賠償金額	耕作人員平均一人ニ付		
	耕作面積	收穫高	賠償金額
32,803	0.4155	807	92
95,589	0.1536	310	36
105,191	0.1415	276	39
118,097	0.1306	270	42
162,591	0.1390	311	53
278,474	0.1521	323	57
437,824	0.1345	343	53
165,410	0.1132	186	25
145,526	0.0994	200	45
304,723	0.1137	254	68
611,701	0.1014	197	71

受 拂

計	生産拂	缺損、廢棄及雜拂	計	殘高
1,683,191	1,368,091	47,043	1,415,133	268,057
7,953,917	3,820,584	545,358	4,365,942	3,587,975
8,061,365	3,728,511	1,340,029	5,068,539	2,992,826
6,716,622	3,639,857	354,541	3,994,398	2,722,224
7,393,867	4,158,249	266,989	4,425,238	2,968,629
7,663,082	3,404,849	262,661	3,667,510	3,995,572
8,480,606	3,493,170	243,972	3,737,132	4,752,474
7,129,922	3,625,576	606,034	4,231,610	2,898,312
6,039,035	3,834,096	287,091	4,121,187	1,917,848
5,258,581	3,073,326	163,721	3,237,047	2,021,534
6,909,191	3,060,019	368,365	3,368,325	3,540,867
380,603	310,775	9,233	320,000	60,554
1,512,632	789,236	68,352	857,588	654,493
1,799,984	882,758	196,823	1,079,581	720,403
1,664,723	882,877	75,409	957,786	706,938
1,687,018	998,184	63,004	1,061,188	625,830
1,676,949	690,743	67,864	758,607	918,842
1,831,116	783,151	58,715	841,866	979,259
1,764,962	901,554	80,787	982,341	782,651
2,403,569	1,378,974	83,302	1,462,277	941,292
2,911,962	1,468,310	80,091	1,548,401	1,363,561
4,718,402	2,070,773	163,766	2,234,539	2,483,863

供シタルモノナリ

製造煙草

種別	年度	前年度 越高	受高	計	拂高	残高	
臺灣製	明治	{38.....	658 022	658 022	610 227	47 795	
		{44.....	256 380	2 819 603	3 075 992	2 552 066	523 926
	1.....	524 198	2 224 112	2 748 310	2 505 020	243 290	
		2.....	243 290	2 440 290	2 683 580	2 511 400	172 180
		3.....	172 180	2 669 715	2 841 895	2 439 564	392 690
	大正	4.....	392 690	2 420 386	2 813 076	2 535 474	277 602
		5.....	321 845	2 967 879	3 289 723	2 941 477	349 360
		6.....	349 360	3 021 172	3 370 532	3 218 602	152 334
	7.....	152 334	4 255 225	4 407 608	4 007 179	505 150	
	8.....	505 150	5 516 602	6 021 811	5 927 112	195 504	
	9.....	195 504	7 496 647	7 692 151	7 094 221	597 929	
	内地製	明治	{38.....	1 197 483	1 197 483	875 909	321 574
{44.....			221 891	1 863 030	2 035 821	1 829 588	256 234
1.....		262 630	1 775 506	2 038 146	1 963 319	74 826	
		2.....	74 826	2 091 672	2 166 498	2 137 871	28 630
		3.....	28 630	2 646 899	2 675 530	2 018 338	632 652
大正		4.....	632 652	1 944 599	2 577 252	2 082 990	494 252
		5.....	488 218	728 132	1 216 350	3 308 802	278 378
		6.....	56 256	797 976	854 232	2 483 934	9 748
7.....		9 748	982 099	991 846	2 773 419	27 106	
8.....		27 106	1 252 027	1 279 133	3 523 040	3 427	
9.....		3 427	2 515 492	2 518 919	5 137 585	220 055	

表中「残高」ノ符合セサルモノアルハ價格ノ改正又ハ特別價格ヲ以テ賣  
大正五年度以後ノ「内地製」及「外國製」ノ「受入」ヨリモ「拂高」ノ數多キ

受拂價額 (圓)

種別	年度	前年度 越高	受高	計	拂高	残高	
外國製	明治	{38.....	11 795	11 795	6 497	5 298	
		{44.....	16 293	43 334	58 627	46 330	12 292
	1.....	12 645	76 205	88 850	73 207	15 595	
		2.....	15 595	103 109	118 704	82 987	30 171
		3.....	30 171	101 312	131 483	103 020	28 552
	大正	4.....	28 552	91 556	120 109	55 165	62 867
		5.....	62 793	24 129	86 922	76 097	44 112
		6.....	16 085	44 751	59 836	115 125	9 200
	7.....	9 200	98 218	107 417	215 043	7 380	
	8.....	7 380	175 510	182 890	340 102	34 273	
	9.....	34 273	108 039	142 312	264 655	34 646	
	計	明治	{38.....	1 867 300	1 867 300	1 492 634	374 666
{44.....			404 573	4 725 867	5 220 440	4 427 083	792 450
1.....		799 482	4 075 823	4 875 305	4 541 546	333 711	
		2.....	333 711	4 635 071	4 968 782	4 732 258	230 982
		3.....	230 981	5 417 926	5 648 908	4 555 922	1 053 894
大正		4.....	1 053 894	4 456 541	5 510 437	4 673 638	834 721
		5.....	872 853	3 720 140	4 592 995	5 326 376	671 850
		6.....	420 701	3 863 899	4 284 600	5 817 661	171 332
7.....		171 332	5 335 542	5 506 871	6 995 641	539 636	
8.....		539 636	6 944 199	7 483 834	9 700 254	233 203	
9.....		233 204	10 129 178	10 337 782	12 496 161	852 630	

下タルニ依ル  
ハ調査ノ方法ヲ異ニシタル結果ニ依ル

(212)

第三三 救 災 救 恤

年度	預金	國債證券	土地
明治 {33.....	152 134	880	1 557
44.....	509 042	494 088	16 828
1.....	1 558 175	380 000	131 371
2.....	1 500 318	380 000	191 265
3.....	1 518 529	380 000	314 564
4.....	1 569 457	380 000	314 564
大正 {5.....	1 567 292	380 000	376 719
6.....	1 683 430	380 000	367 281
7.....	1 869 230	380 000	276 271
8.....	1 785 405	575 000	260 422
9.....	1 554 073	955 000	258 350

慈 惠 團 體

年度	臺北仁濟院		臺中慈惠院	
	收入	支出	收入	支出
明治 {30.....				
44.....	16 702	13 013	4 426	4 230
1.....	19 664	16 331	5 659	4 775
2.....	23 651	14 909	6 059	4 647
3.....	27 457	22 604	5 543	5 282
4.....	24 455	20 659	4 814	4 314
大正 {5.....	26 720	23 034	5 537	4 658
6.....	29 675	24 371	6 821	6 027
7.....	33 367	27 596	7 865	6 355
8.....	32 664	29 673	8 267	6 836
9.....	40 263	31 506	31 527	26 235

行 旅 病 人 及

年	行 旅 病 人			
	前年ヨリ 越人員	新=救護	計	全治
明治 {33.....	133	227	360	137
44.....	32	146	178	67
1.....	44	139	183	77
2.....	34	244	278	109
3.....	39	238	277	91
4.....	52	304	356	149
大正 {5.....	44	237	281	124
6.....	50	195	245	100
7.....	52	168	220	73
8.....	39	108	147	70
9.....	24	98	122	43

(213)

植 基 金 (圓) 各年度三月三十一日

建物	運用金	計	指數
8 000	6 742	169 313	100
8 312	1 080 000	2 168 269	1 281
8 312		2 077 857	1 237
8 312		2 139 896	1 264
8 312		2 221 405	1 312
8 312		2 272 333	1 342
8 312		2 332 323	1 378
8 312		2 444 023	1 433
8 306		2 533 807	1 497
8 306		2 624 193	1 550
8 306	17 325	2 788 054	1 647

ノ 收 支 (圓)

臺北慈惠院		臺南慈惠院		澎湖普濟院	
收入	支出	收入	支出	收入	支出
1 260	1 260				
6 921	4 845	14 751	12 316	1 736	1 265
6 470	5 525	16 418	13 231	1 910	1 364
6 343	5 688	21 400	18 134	1 959	1 567
7 388	6 349	30 549	28 854	1 884	1 655
10 421	7 455	42 580	40 532	1 664	1 357
11 729	9 499	18 993	17 548	2 365	1 977
10 842	7 590	22 634	19 051	2 470	2 235
11 745	7 847	26 066	21 112	2 700	2 374
12 024	8 475	29 610	25 291	3 222	2 552
10 756	9 034	45 898	38 689	3 465	2 668

行 旅 死 亡 者

前欄ノ内			行 旅 死 亡 者	指 數	
其ノ能クモリ 救護中死亡 者ノ数	年末現在	行 旅 病 人		行 旅 死 亡 者	
47	102	74	102	100	
26	41	44	180	64	
10	62	34	189	61	
39	91	39	237	107	
42	92	52	175	105	
76	87	44	156	134	
45	62	50	150	104	
19	74	52	147	86	
39	70	38	191	74	
16	88	24	138	47	
21	37	21	195	34	

(214)

第三四 公  
吏

年	總督府及所屬官廳		地方	
	人員	俸給年額	人員	
明治	29.....	1 656	802 390	2 982
	44.....	9 231	4 092 496	16 586
大正	1.....	9 850	4 445 530	15 795
	2.....	9 327	4 455 397	15 877
	3.....	9 680	4 464 250	16 100
	4.....	10 230	4 613 052	15 053
	5.....	10 677	4 795 184	15 351
	6.....	10 740	4 892 699	15 934
	7.....	11 845	5 237 474	16 395
	8.....	12 414	5 836 721	17 558
	9.....	14 066	11 596 500	16 351

## 吏員階級

年	勅任	奏任	奏任待遇	判任	判任待遇	
明治	29.....	10	125	?	1 730	1 443
	44.....	11	294	21	4 136	8 575
大正	1.....	13	313	25	4 385	8 450
	2.....	14	300	25	4 238	8 669
	3.....	14	310	25	4 416	9 137
	4.....	15	309	25	4 404	8 976
	5.....	17	318	25	4 629	8 985
	6.....	17	323	25	4 769	9 395
	7.....	18	350	24	5 098	9 582
	8.....	19	430	12	6 182	9 226
	9.....	24	500	16	6 916	8 114

## 務

## 員

(215)

各年十二月三十一日

年	計			指數	
	俸給年額	人員	俸給年額	人員	俸給年額
明治	956 854	4 638	1 759 244	100	100
	4 589 452	25 817	8 681 947	557	404
大正	4 644 109	25 685	9 089 639	554	517
	4 613 594	24 704	9 068 991	583	516
	4 847 136	25 780	9 311 386	556	529
	4 702 782	25 292	9 314 834	545	529
	4 791 105	26 028	9 586 289	561	545
	4 991 131	26 674	9 882 830	464	562
	5 328 947	28 240	10 566 421	609	601
	6 050 431	29 972	11 837 152	646	676
	12 206 347	30 417	23 892 847	656	1 353

## 別人員

各年十二月三十一日

年	職託	雇	傭	計	百分比		
					高等官	判任官	職託及雇傭
明治	464	439	427	4 638	2.9	68.4	28.7
	873	8 484	3 423	25 817	1.3	49.2	49.5
大正	969	7 852	3 678	25 685	1.4	49.9	48.7
	375	7 492	3 591	24 704	1.4	52.2	46.4
	411	7 785	3 682	25 780	1.4	52.6	46.0
	438	7 130	3 995	25 292	1.4	52.9	45.7
	448	7 464	4 142	26 028	1.4	52.3	46.3
	460	7 574	4 111	26 674	1.3	53.2	45.5
	485	8 146	4 538	28 241	1.4	52.0	46.6
	481	8 712	4 910	29 972	1.5	51.4	47.1
	445	8 328	6 074	30 417	1.5	49.4	48.8

(216)

吏員階級

年	勅任	奏任	奏任待遇	列任
明治 { 29 .....	44 200	190 342	?	764 010
44 .....	69 450	772 065	15 652	2 982 604
大正 { 1 .....	81 000	833 244	19 148	3 219 899
	85 950	812 846	17 185	3 084 042
	86 850	837 056	18 010	3 208 818
	92 400	845 415	17 105	3 164 736
	103 650	862 207	17 590	3 325 556
	103 200	858 313	16 270	3 420 087
	109 950	919 144	18 714	3 570 907
	112 800	1 059 718	15 944	4 105 636
	115 300	1 884 913	31 512	8 286 930

俸給額ハ各年十二月三十一日現在員ニ對シ一箇年間ニ支出スヘキ金額

年金、恩給受

年度	賞勳年金		文官恩給		軍人
	回数	金額	回数	金額	
明治 { 43 .....	360	30 321	1 409	54 938	1 430
44 .....	375	30 480	1 654	64 869	1 507
大正 { 1 .....	370	29 458	1 778	67 194	1 749
	385	31 823	3 082	81 073	1 731
	339	30 200	2 496	96 881	1 818
	378	29 817	2 664	104 575	1 842
	434	32 532	2 674	107 197	1 891
	391	27 058	2 776	111 187	1 985
	406	28 340	2 786	116 790	2 259
	350	23 560	3 087	132 691	2 571
	403	28 225	3 510	195 982	2 989

「賞勳年金」中ニハ旭日勳章年金及金鷄勳章年金ヲ包含シ「學校職員退隱料」中ニハ學校職員恩給ヲ包含ス

(217)

別 俸 給 (圓)

各年十二月三十一日

列任待遇	囑託	雇	備	計
370 728	212 772	102 930	74 256	1 759 244
2 260 796	232 908	1 655 748	601 824	8 681 947
2 281 672	266 556	1 637 040	751 080	9 089 639
2 348 592	157 620	1 753 036	304 660	9 068 991
2 510 548	125 952	1 743 996	779 556	9 311 336
2 493 726	115 500	1 693 572	892 380	9 314 884
2 477 110	97 836	1 770 564	931 776	9 586 289
2 661 922	111 120	1 790 700	922 218	9 883 830
2 850 222	109 692	1 994 340	973 452	10 566 421
3 035 514	138 372	2 220 692	1 195 476	11 887 152
6 086 640	263 556	4 234 692	2 819 304	23 802 847

ナリ

領回数及金額

恩給	學校職員退隱料		一時賜金		計		指數	
	金額	回数	金額	回数	金額	回数	金額	回数
28 409	24	897	.....	.....	3 223	114 565	100	100
32 169	53	2 889	34	1 036	3 713	132 043	115	115
38 539	80	3 496	102	3 869	4 079	142 556	127	124
40 670	126	5 442	141	5 489	4 515	164 497	140	144
43 122	170	9 142	37	2 241	4 910	181 586	152	159
44 046	166	9 010	23	1 273	5 073	188 721	157	165
46 875	192	9 202	28	1 145	5 219	196 951	162	172
49 484	207	10 858	25	948	5 384	199 535	167	174
50 140	264	12 275	23	972	5 737	217 517	178	190
72 385	336	15 333	10	433	6 554	243 802	197	213
125 908	319	17 821	11	805	7 232	368 741	224	322

「恩給」中ニハ學校職員恩給ヲ包含ス

附 錄

周圍一里以上ノ島嶼

島嶼	周圍	面積
	里丁	分厘
臺灣本島.....	200.03	2818.50
社寮島.....	1.01	0.04
彭佳嶼.....	1.03	0.07
龜山島.....	2.08	0.18
琉球嶼.....	3.01	0.44
火燒島.....	5.06	1.79
紅頭嶼.....	9.28	2.97
小紅頭嶼.....	1.10	0.10
澎湖島.....	29.06	4.17
中墩嶼.....	1.12	0.09
虎井嶼.....	2.14	0.14
白沙嶼.....	3.04	0.92
吉貝嶼.....	2.19	0.20
漁翁島.....	10.08	1.18
八罩島.....	5.01	0.47
將軍澳嶼.....	2.04	0.10
大嶼.....	3.24	0.45
東嶼坪.....	1.01	0.03
西吉嶼.....	1.02	0.05
東吉嶼.....	1.23	0.10
花嶼.....	1.16	0.10



高山

山名	高サ	山名	高サ
新高山.....	13 075	霧業主山南峰.....	11 005
シルピヤ山.....	12 972	南双頭山.....	11 000
秀姑巒山.....	12 650	能高山南峰.....	11 000
マボラス山.....	12 560	卑南主山.....	10 905
南湖大山.....	12 531	千卓萬山.....	10 908
中央尖山.....	12 260	カシバナン山.....	10 869
關山.....	12 100	郡大山.....	10 865
大水窟山.....	12 028	タロコ大山.....	10 863
霧業主山北峰.....	11 895	卓社大山.....	10 816
東郡大山.....	11 895	小關山.....	10 740
大雪山.....	11 880	能高山.....	10 732
大霸尖山.....	11 792	屏風山.....	10 673
雲峰.....	11 778	大武山.....	10 665
霧業主山.....	11 695	尖山.....	10 632
東嶺大山.....	11 436	バトツノ山.....	10 630
合歡山.....	11 200	ハイノトナン山.....	10 478
北合歡山.....	11 200	マピーザン山.....	10 450
東合歡山.....	11 200	白石山.....	10 354
南玉山.....	11 191	ウハノシン山.....	10 334
桃山.....	11 188	安東郡山.....	10 193
シンカン山.....	11 157	巒大山.....	10 150
翠綠山.....	11 151	關門山.....	10 073
丹大山.....	11 124	大石公山.....	10 060
白姑大山.....	11 052	小雪山.....	10 043

本表ニハ標高一萬尺以下ノモノヲ除ク  
 本表ノ外七千尺級以上ノモノヲ掲クレバ「九千尺級」十七座「八千尺級」  
 二十四座「七千尺級」二十六座アリ

河川

川名	本支流	長サ
濁水溪	本流.....	42.0
	清水溪ニ沿ヒ合流地マテ.....	11.6
下淡水溪	老濃溪ニ沿ヒ水源ヨリ海ニ至ル.....	39.7
	楠梓仙溪ニ沿ヒ合流地マテ.....	28.2
曾文溪	.....	33.7
淡水河	淡水河ニ沿ヒ水源ヨリ海ニ至ル.....	33.1
	新店川ニ沿ヒ合流地マテ.....	13.5
	基隆川ニ沿ヒ合流地マテ.....	20.3
大甲溪	.....	30.0
烏溪	北港溪ニ沿ヒ水源ヨリ海ニ至ル.....	28.6
	南港溪ニ沿ヒ合流地マテ.....	11.0
	貓羅溪ニ沿ヒ合流地マテ.....	12.0
	大肚溪ニ沿ヒ合流地マテ.....	4.7
八獎溪	.....	28.3
秀姑巒溪	.....	22.6
卑南溪	.....	21.5
大安溪	.....	20.5
花蓮溪	.....	17.2
朴子溪	.....	16.9
宜蘭濁水溪	.....	16.6
頭前溪	.....	14.1
後龍溪	.....	12.9
タツキリ溪	.....	12.3
大濁水溪	.....	11.7
中港溪	.....	11.0

本表ハ十里以上ノモノニシテ調査済ノモノヲ掲ク

(4)

臺灣總督府各

州、廳	前記ノ州廳ヨリ總督府へ		
	鐵道	陸路	海路
臺北州.....	哩分	里丁	海分
新竹州.....	45.0	0.20	.....
臺中州.....	100.8	0.16	.....

海路ハ直航哩程ナリ

攝氏ノ温度ヲ

攝氏ノ度	一度ノ十			
	0	1	2	3
6.....	42.80	42.98	43.16	43.34
7.....	44.60	44.78	44.96	45.14
8.....	46.40	46.58	46.76	46.94
9.....	48.20	48.38	48.56	48.74
10.....	50.00	50.18	50.36	50.54
11.....	51.80	51.98	52.16	52.34
12.....	53.60	53.78	53.96	54.14
13.....	55.40	55.58	55.76	55.94
14.....	57.20	57.38	57.56	57.74
15.....	59.00	59.18	59.36	59.54
16.....	60.80	60.98	61.16	61.34
17.....	62.60	62.78	62.96	63.14
18.....	64.40	64.58	64.76	64.94
19.....	66.20	66.38	66.56	66.74
20.....	68.00	68.18	68.36	68.54
21.....	69.80	69.98	70.16	70.34
22.....	71.60	71.78	71.96	72.14
23.....	73.40	73.58	73.76	73.94
24.....	75.20	75.38	75.56	75.74
25.....	77.00	77.18	77.36	77.54
26.....	78.80	78.98	79.16	79.34
27.....	80.60	80.78	80.96	81.14
28.....	82.40	82.58	82.76	82.94
29.....	84.20	84.38	84.56	84.74
30.....	86.00	86.18	86.36	86.54
31.....	87.80	87.98	88.16	88.34
32.....	89.60	89.78	89.96	90.14
33.....	91.40	91.58	91.76	91.94
34.....	93.20	93.38	93.56	93.74
35.....	95.00	95.18	95.36	95.54

(5)

州廳間ノ距離

州、廳	前記ノ州廳ヨリ總督府へ		
	鐵道	陸路	海路
臺南州.....	哩分	里丁	海分
高雄州.....	200.2	0.20	.....
臺東廳.....	229.0	0.15	.....
花蓮港廳.....	17.8	0.25	170.0
	18.5	0.12	94.0

華氏ニ換算表

分ノ一數	一度ノ十								
	4	5	6	7	8	9	0	1	2
43.52	43.70	43.88	44.06	44.24	44.42	44.60	44.78	44.96	45.14
45.32	45.50	45.68	45.86	46.04	46.22	46.40	46.58	46.76	46.94
47.12	47.30	47.48	47.66	47.84	48.02	48.20	48.38	48.56	48.74
48.92	49.10	49.28	49.46	49.64	49.82	50.00	50.18	50.36	50.54
50.72	50.90	51.08	51.26	51.44	51.62	51.80	51.98	52.16	52.34
52.52	52.70	52.88	53.06	53.24	53.42	53.60	53.78	53.96	54.14
54.32	54.50	54.68	54.86	55.04	55.22	55.40	55.58	55.76	55.94
56.12	56.30	56.48	56.66	56.84	57.02	57.20	57.38	57.56	57.74
57.92	58.10	58.28	58.46	58.64	58.82	59.00	59.18	59.36	59.54
59.72	59.90	60.08	60.26	60.44	60.62	60.80	60.98	61.16	61.34
61.52	61.70	61.88	62.06	62.24	62.42	62.60	62.78	62.96	63.14
63.32	63.50	63.68	63.86	64.04	64.22	64.40	64.58	64.76	64.94
65.12	65.30	65.48	65.66	65.84	66.02	66.20	66.38	66.56	66.74
66.92	67.10	67.28	67.46	67.64	67.82	68.00	68.18	68.36	68.54
68.72	68.90	69.08	69.26	69.44	69.62	69.80	69.98	70.16	70.34
70.52	70.70	70.88	71.06	71.24	71.42	71.60	71.78	71.96	72.14
72.32	72.50	72.68	72.86	73.04	73.22	73.40	73.58	73.76	73.94
74.12	74.30	74.48	74.66	74.84	75.02	75.20	75.38	75.56	75.74
75.92	76.10	76.28	76.46	76.64	76.82	77.00	77.18	77.36	77.54
77.72	77.90	78.08	78.26	78.44	78.62	78.80	78.98	79.16	79.34
79.52	79.70	79.88	80.06	80.24	80.42	80.60	80.78	80.96	81.14
81.32	81.50	81.68	81.86	82.04	82.22	82.40	82.58	82.76	82.94
83.12	83.30	83.48	83.66	83.84	84.02	84.20	84.38	84.56	84.74
84.92	85.10	85.28	85.46	85.64	85.82	86.00	86.18	86.36	86.54
86.72	86.90	87.08	87.26	87.44	87.62	87.80	87.98	88.16	88.34
88.52	88.70	88.88	89.06	89.24	89.42	89.60	89.78	89.96	90.14
90.52	90.70	90.88	91.06	91.24	91.42	91.60	91.78	91.96	92.14
92.12	92.30	92.48	92.66	92.84	93.02	93.20	93.38	93.56	93.74
93.92	94.10	94.28	94.46	94.64	94.82	95.00	95.18	95.36	95.54

和漢洋年號對

年齡	日本	支那	西曆	年齡	日本
110	文化 9	嘉慶 17	1812	74	嘉永 1
109	10	18	1813	73	2
108	11	19	1814	72	3
107	12	20	1815	71	4
106	13	21	1816	70	5
105	14	22	1817	69	6
104	文政 1	23	1818	68	安政 1
103	2	24	1819	67	2
102	3	25	1820	66	3
101	4	道光 1	1821	65	4
100	5	2	1822	64	5
99	6	3	1823	63	6
98	7	4	1824	62	萬延 1
97	8	5	1825	61	文久 1
96	9	6	1826	60	2
95	10	7	1827	59	3
94	11	8	1828	58	元治 1
93	12	9	1829	57	慶應 1
92	天保 1	10	1830	56	2
91	2	11	1831	55	3
90	3	12	1832	54	明治 1
89	4	13	1833	53	2
88	5	14	1834	52	3
87	6	15	1835	51	4
86	7	16	1836	50	5
85	8	17	1837	49	6
84	9	18	1838	48	7
83	10	19	1839	47	8
82	11	20	1840	46	9
81	12	21	1841	45	10
80	13	22	1842	44	11
79	14	23	1843	43	12
78	弘化 1	24	1844	42	13
77	2	25	1845	41	14
76	3	26	1846	40	15
75	4	27	1847	39	16
				38	17

照及年齡一覽

支那	西曆	年齡	日本	支那	西曆
道光 28	1848	37	明治 18	光緒 11	1885
29	1849	36	19	12	1886
30	1850	35	20	13	1887
咸豐 1	1851	34	21	14	1888
2	1852	33	22	15	1889
3	1853	32	23	16	1890
4	1854	31	24	17	1891
5	1855	30	25	18	1892
6	1856	29	26	19	1893
7	1857	28	27	20	1894
8	1858	27	28	21	1895
9	1859	26	29	22	1896
10	1860	25	30	23	1897
同治 1	1861	24	31	24	1898
2	1862	23	32	25	1899
3	1863	22	33	26	1900
4	1864	21	34	27	1901
5	1865	20	35	28	1902
6	1866	19	36	29	1903
7	1867	18	37	30	1904
8	1868	17	38	31	1905
9	1869	16	39	32	1906
10	1870	15	40	33	1907
11	1871	14	41	34	1908
12	1872	13	42	宣統 1	1909
13	1873	12	43	2	1910
光緒 1	1874	11	44	3	1911
2	1875	10	大正 1	中華民國 1	1912
3	1876	9	2	2	1913
4	1877	8	3	3	1914
5	1878	7	4	4	1915
6	1879	6	5	5	1916
7	1880	5	6	6	1917
8	1881	4	7	7	1918
9	1882	3	8	8	1919
10	1883	2	9	9	1920
	1884	1	10	10	1921

日歩ヲ年利ニ換算表

日歩	年利	日歩	年利	日歩	年利
5	0.183	25	0.913	45	1.643
6	0.219	26	0.949	46	1.679
7	0.256	27	0.986	47	1.716
8	0.292	28	1.022	48	1.752
9	0.329	29	1.059	49	1.789
10	0.365	30	1.095	50	1.825
11	0.402	31	1.132	51	1.862
12	0.438	32	1.168	52	1.898
13	0.475	33	1.205	53	1.935
14	0.511	34	1.241	54	1.971
15	0.548	35	1.278	55	2.008
16	0.584	36	1.314	56	2.044
17	0.621	37	1.351	57	2.081
18	0.657	38	1.387	58	2.117
19	0.694	39	1.424	59	2.154
20	0.730	40	1.460	60	2.190
21	0.767	41	1.497	61	2.227
22	0.803	42	1.533	62	2.263
23	0.840	43	1.570	63	2.300
24	0.876	44	1.606	64	2.336
				65	2.373

年利ヲ日歩ニ換算表

年利	日歩	年利	日歩	年利	日歩
0.50	137	1.20	329	1.90	521
0.55	151	1.25	342	1.95	534
0.60	164	1.30	356	2.00	548
0.65	178	1.35	370	2.05	562
0.70	192	1.40	384	2.10	575
0.75	205	1.45	397	2.15	589
0.80	219	1.50	411	2.20	603
0.85	233	1.55	425	2.25	616
0.90	247	1.60	438	2.30	630
0.95	260	1.65	452	2.35	644
1.00	274	1.70	466	2.40	658
1.05	288	1.75	479	2.45	671
1.10	301	1.80	493	2.45	671
1.15	315	1.85	507	2.50	685

日支貨幣及度量衡換算表

種別	支那	日本	種別	支那	日本	
貨幣	圓	0.15	尺度	分	0.01035	
	分	1.45		寸(一分)	0.10350	
	錢	14.55		營造用尺(一尺)	1.03500	
	兩	145.45		丈(一丈)	10.35000	
	兩	庫平銀		151.14	引(一引)	103.50000
					海關銀	153.62
					海關用尺	1.18100
	容量	勺		0.00548	毫	0.001
		匁(五勺)		0.02740	厘(一厘)	0.010
		合(二匁)		0.05480	分(一分)	0.101
升(一合)		0.54800	錢(一錢)	1.008		
斗(一升)		5.48000	兩(一兩)	10.080		
斛(五斗)		27.40000	斤(一斤)	161.278		
			鈞(三斤)	483.835		
			擔(一擔)	1612.780		

日臺數稱換算表

種類	一石=對 スル斤數	百斤=對 スル石數
米穀		
粳米	175	0.5714
支米	228	0.4386
白米	239	0.4184
土地	一甲ハ九段七畝二十四步	

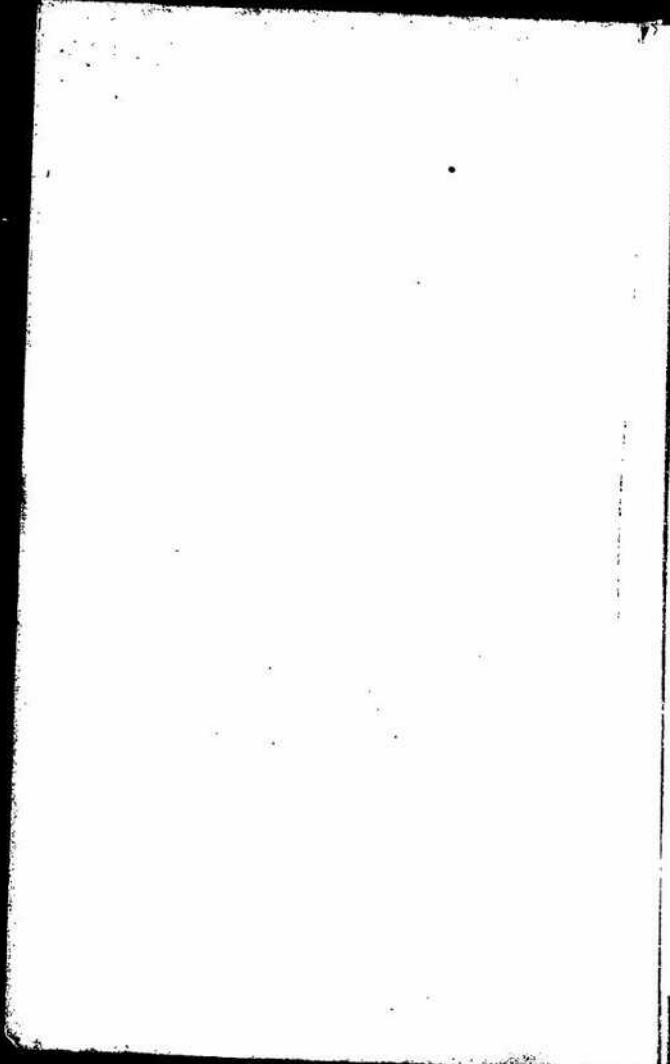

内地線(本船)		×八直航運程	
神月		240	
門司		992	
隆		990	
戸	△八直航運程	沖繩	374
	△八直航運程	鹿兒島	579
	△八直航運程	那覇	530
	△八直航運程	那覇	749
	△八直航運程	那覇	939
	△八直航運程	那覇	894
	△八直航運程	那覇	090
	△八直航運程	那覇	172
	△八直航運程	那覇	990
程			
272	415 × 490	香港海防間	
日	143 × 218	×八直航運程	
	北海	163	
	海防		

頭中水内六南林	4.5	143.1
頭中水内六南林	4.5	153.7
頭中水内六南林	5.1	159.3
頭中水内六南林	5.1	154.4
頭中水内六南林	5.7	160.3
頭中水内六南林	4.8	165.1
頭中水内六南林	5.3	170.4
頭中水内六南林	5.3	174.0
頭中水内六南林	5.7	179.7
頭中水内六南林	5.8	185.5
頭中水内六南林	3.8	189.3
頭中水内六南林	4.7	194.0
頭中水内六南林	4.5	198.5
頭中水内六南林	3.4	201.5
頭中水内六南林	4.3	206.2
頭中水内六南林	4.7	210.9
頭中水内六南林	7.1	218.0
頭中水内六南林	4.7	222.7
頭中水内六南林	2.5	225.2
頭中水内六南林	1.0	226.8
頭中水内六南林	2.0	228.8
頭中水内六南林	4.6	233.4
頭中水内六南林	2.5	235.9
頭中水内六南林	2.5	238.4
頭中水内六南林	4.4	242.8
頭中水内六南林	4.0	246.8
頭中水内六南林	1.7	248.5
頭中水内六南林	4.1	252.1
頭中水内六南林	2.3	254.9
頭中水内六南林	2.7	257.6
頭中水内六南林	3.1	260.7
頭中水内六南林	1.4	262.1
頭中水内六南林	4.6	266.7
頭中水内六南林	2.3	269.0
頭中水内六南林	2.5	271.5
大	0.5	0.5
北	0.2	0.2
北	0.4	0.6
大	0.5	1.1
北	1.8	2.3
北	0.9	2.0
北	0.5	2.5
北	1.6	3.9
北	1.1	3.0

# 臺灣水陸交通略圖



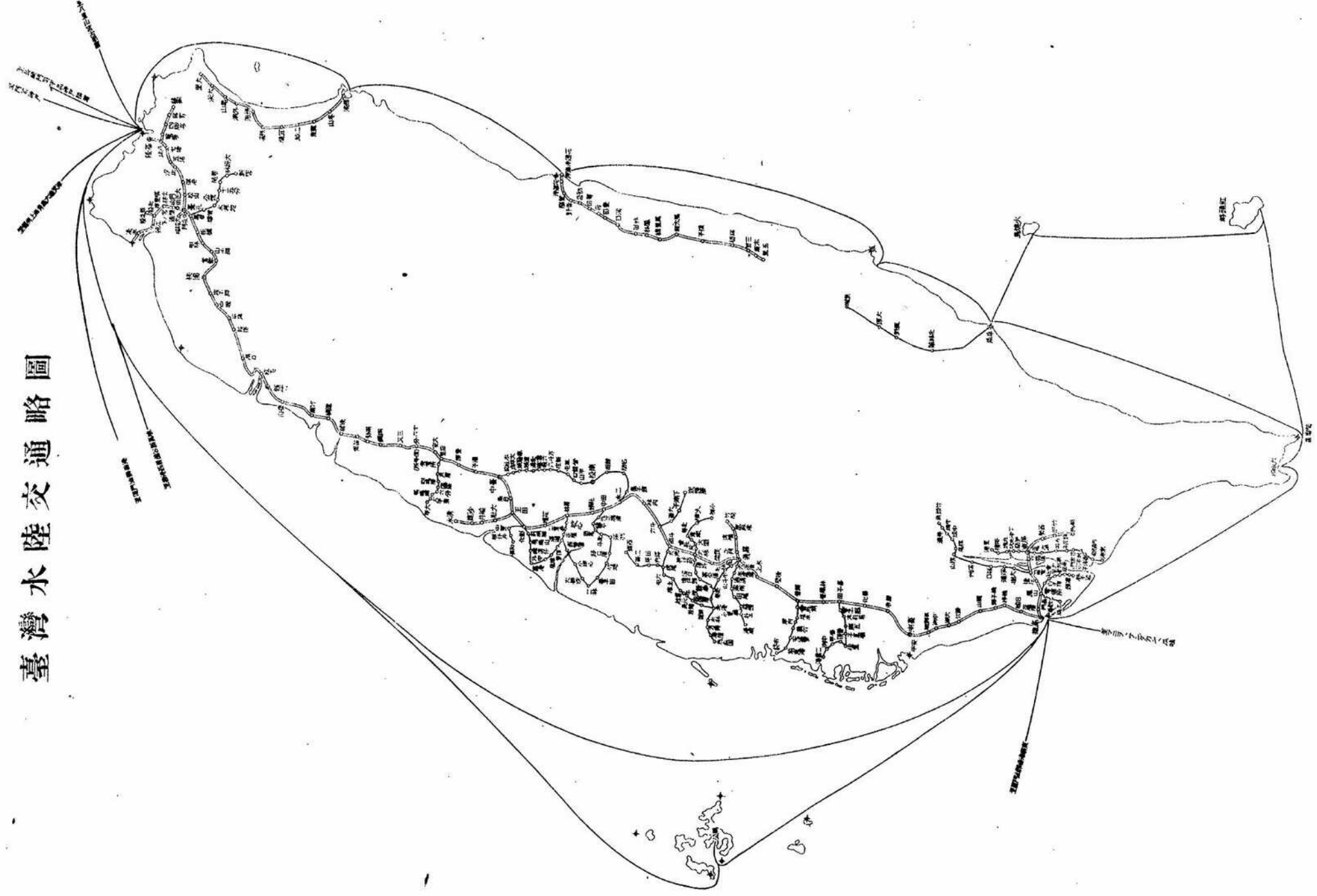

臺灣沿岸航路里程

基隆	5	基隆	5
沿甲	10	沿甲	10
沿乙	15	沿乙	15
沿丙	20	沿丙	20
沿丁	25	沿丁	25
沿戊	30	沿戊	30
沿己	35	沿己	35
沿庚	40	沿庚	40
沿辛	45	沿辛	45
沿壬	50	沿壬	50
沿癸	55	沿癸	55
沿甲	60	沿甲	60
沿乙	65	沿乙	65
沿丙	70	沿丙	70
沿丁	75	沿丁	75
沿戊	80	沿戊	80
沿己	85	沿己	85
沿庚	90	沿庚	90
沿辛	95	沿辛	95
沿壬	100	沿壬	100
沿癸	105	沿癸	105
沿甲	110	沿甲	110
沿乙	115	沿乙	115
沿丙	120	沿丙	120
沿丁	125	沿丁	125
沿戊	130	沿戊	130
沿己	135	沿己	135
沿庚	140	沿庚	140
沿辛	145	沿辛	145
沿壬	150	沿壬	150
沿癸	155	沿癸	155
沿甲	160	沿甲	160
沿乙	165	沿乙	165
沿丙	170	沿丙	170
沿丁	175	沿丁	175
沿戊	180	沿戊	180
沿己	185	沿己	185
沿庚	190	沿庚	190
沿辛	195	沿辛	195
沿壬	200	沿壬	200
沿癸	205	沿癸	205
沿甲	210	沿甲	210
沿乙	215	沿乙	215
沿丙	220	沿丙	220
沿丁	225	沿丁	225
沿戊	230	沿戊	230
沿己	235	沿己	235
沿庚	240	沿庚	240
沿辛	245	沿辛	245
沿壬	250	沿壬	250
沿癸	255	沿癸	255
沿甲	260	沿甲	260
沿乙	265	沿乙	265
沿丙	270	沿丙	270
沿丁	275	沿丁	275
沿戊	280	沿戊	280
沿己	285	沿己	285
沿庚	290	沿庚	290
沿辛	295	沿辛	295
沿壬	300	沿壬	300
沿癸	305	沿癸	305
沿甲	310	沿甲	310
沿乙	315	沿乙	315
沿丙	320	沿丙	320
沿丁	325	沿丁	325
沿戊	330	沿戊	330
沿己	335	沿己	335
沿庚	340	沿庚	340
沿辛	345	沿辛	345
沿壬	350	沿壬	350
沿癸	355	沿癸	355
沿甲	360	沿甲	360
沿乙	365	沿乙	365
沿丙	370	沿丙	370
沿丁	375	沿丁	375
沿戊	380	沿戊	380
沿己	385	沿己	385
沿庚	390	沿庚	390
沿辛	395	沿辛	395
沿壬	400	沿壬	400
沿癸	405	沿癸	405
沿甲	410	沿甲	410
沿乙	415	沿乙	415
沿丙	420	沿丙	420
沿丁	425	沿丁	425
沿戊	430	沿戊	430
沿己	435	沿己	435
沿庚	440	沿庚	440
沿辛	445	沿辛	445
沿壬	450	沿壬	450
沿癸	455	沿癸	455
沿甲	460	沿甲	460
沿乙	465	沿乙	465
沿丙	470	沿丙	470
沿丁	475	沿丁	475
沿戊	480	沿戊	480
沿己	485	沿己	485
沿庚	490	沿庚	490
沿辛	495	沿辛	495
沿壬	500	沿壬	500
沿癸	505	沿癸	505
沿甲	510	沿甲	510
沿乙	515	沿乙	515
沿丙	520	沿丙	520
沿丁	525	沿丁	525
沿戊	530	沿戊	530
沿己	535	沿己	535
沿庚	540	沿庚	540
沿辛	545	沿辛	545
沿壬	550	沿壬	550
沿癸	555	沿癸	555
沿甲	560	沿甲	560
沿乙	565	沿乙	565
沿丙	570	沿丙	570
沿丁	575	沿丁	575
沿戊	580	沿戊	580
沿己	585	沿己	585
沿庚	590	沿庚	590
沿辛	595	沿辛	595
沿壬	600	沿壬	600
沿癸	605	沿癸	605
沿甲	610	沿甲	610
沿乙	615	沿乙	615
沿丙	620	沿丙	620
沿丁	625	沿丁	625
沿戊	630	沿戊	630
沿己	635	沿己	635
沿庚	640	沿庚	640
沿辛	645	沿辛	645
沿壬	650	沿壬	650
沿癸	655	沿癸	655
沿甲	660	沿甲	660
沿乙	665	沿乙	665
沿丙	670	沿丙	670
沿丁	675	沿丁	675
沿戊	680	沿戊	680
沿己	685	沿己	685
沿庚	690	沿庚	690
沿辛	695	沿辛	695
沿壬	700	沿壬	700
沿癸	705	沿癸	705
沿甲	710	沿甲	710
沿乙	715	沿乙	715
沿丙	720	沿丙	720
沿丁	725	沿丁	725
沿戊	730	沿戊	730
沿己	735	沿己	735
沿庚	740	沿庚	740
沿辛	745	沿辛	745
沿壬	750	沿壬	750
沿癸	755	沿癸	755
沿甲	760	沿甲	760
沿乙	765	沿乙	765
沿丙	770	沿丙	770
沿丁	775	沿丁	775
沿戊	780	沿戊	780
沿己	785	沿己	785
沿庚	790	沿庚	790
沿辛	795	沿辛	795
沿壬	800	沿壬	800
沿癸	805	沿癸	805
沿甲	810	沿甲	810
沿乙	815	沿乙	815
沿丙	820	沿丙	820
沿丁	825	沿丁	825
沿戊	830	沿戊	830
沿己	835	沿己	835
沿庚	840	沿庚	840
沿辛	845	沿辛	845
沿壬	850	沿壬	850
沿癸	855	沿癸	855
沿甲	860	沿甲	860
沿乙	865	沿乙	865
沿丙	870	沿丙	870
沿丁	875	沿丁	875
沿戊	880	沿戊	880
沿己	885	沿己	885
沿庚	890	沿庚	890
沿辛	895	沿辛	895
沿壬	900	沿壬	900
沿癸	905	沿癸	905
沿甲	910	沿甲	910
沿乙	915	沿乙	915
沿丙	920	沿丙	920
沿丁	925	沿丁	925
沿戊	930	沿戊	930
沿己	935	沿己	935
沿庚	940	沿庚	940
沿辛	945	沿辛	945
沿壬	950	沿壬	950
沿癸	955	沿癸	955
沿甲	960	沿甲	960
沿乙	965	沿乙	965
沿丙	970	沿丙	970
沿丁	975	沿丁	975
沿戊	980	沿戊	980
沿己	985	沿己	985
沿庚	990	沿庚	990
沿辛	995	沿辛	995
沿壬	1000	沿壬	1000
沿癸	1005	沿癸	1005
沿甲	1010	沿甲	1010
沿乙	1015	沿乙	1015
沿丙	1020	沿丙	1020
沿丁	1025	沿丁	1025
沿戊	1030	沿戊	1030
沿己	1035	沿己	1035
沿庚	1040	沿庚	1040
沿辛	1045	沿辛	1045
沿壬	1050	沿壬	1050
沿癸	1055	沿癸	1055
沿甲	1060	沿甲	1060
沿乙	1065	沿乙	1065
沿丙	1070	沿丙	1070
沿丁	1075	沿丁	1075
沿戊	1080	沿戊	1080
沿己	1085	沿己	1085
沿庚	1090	沿庚	1090
沿辛	1095	沿辛	1095
沿壬	1100	沿壬	1100
沿癸	1105	沿癸	1105
沿甲	1110	沿甲	1110
沿乙	1115	沿乙	1115
沿丙	1120	沿丙	1120
沿丁	1125	沿丁	1125
沿戊	1130	沿戊	1130
沿己	1135	沿己	1135
沿庚	1140	沿庚	1140
沿辛	1145	沿辛	1145
沿壬	1150	沿壬	1150
沿癸	1155	沿癸	1155
沿甲	1160	沿甲	1160
沿乙	1165	沿乙	1165
沿丙	1170	沿丙	1170
沿丁	1175	沿丁	1175
沿戊	1180	沿戊	1180
沿己	1185	沿己	1185
沿庚	1190	沿庚	1190
沿辛	1195	沿辛	1195
沿壬	1200	沿壬	1200
沿癸	1205	沿癸	1205
沿甲	1210	沿甲	1210
沿乙	1215	沿乙	1215
沿丙	1220	沿丙	1220
沿丁	1225	沿丁	1225
沿戊	1230	沿戊	1230
沿己	1235	沿己	1235
沿庚	1240	沿庚	1240
沿辛	1245	沿辛	1245
沿壬	1250	沿壬	1250
沿癸	1255	沿癸	1255
沿甲	1260	沿甲	1260
沿乙	1265	沿乙	1265
沿丙	1270	沿丙	1270
沿丁	1275	沿丁	1275
沿戊	1280	沿戊	1280
沿己	1285	沿己	1285
沿庚	1290	沿庚	1290
沿辛	1295	沿辛	1295
沿壬	1300	沿壬	1300
沿癸	1305	沿癸	1305
沿甲	1310	沿甲	1310
沿乙	1315	沿乙	1315
沿丙	1320	沿丙	1320
沿丁	1325	沿丁	1325
沿戊	1330	沿戊	1330
沿己	1335	沿己	1335
沿庚	1340	沿庚	1340
沿辛	1345	沿辛	1345
沿壬	1350	沿壬	1350
沿癸	1355	沿癸	1355
沿甲	1360	沿甲	1360
沿乙	1365	沿乙	1365
沿丙	1370	沿丙	1370
沿丁	1375	沿丁	1375
沿戊	1380	沿戊	1380
沿己	1385	沿己	1385
沿庚	1390	沿庚	1390
沿辛	1395	沿辛	1395
沿壬	1400	沿壬	1400
沿癸	1405	沿癸	1405
沿甲	1410	沿甲	1410
沿乙	1415	沿乙	1415
沿丙	1420	沿丙	1420
沿丁	1425	沿丁	1425
沿戊	1430	沿戊	1430
沿己	1435	沿己	1435
沿庚	1440	沿庚	1440
沿辛	1445	沿辛	1445
沿壬	1450	沿壬	1450
沿癸	1455	沿癸	1455
沿甲	1460	沿甲	1460
沿乙	1465	沿乙	1465
沿丙	1470	沿丙	1470
沿丁	1475	沿丁	1475



# 臺灣統計一覽表 大正九年

ABSTRACT OF FORMOSAN STATISTICS, 1920.

頭	1.6	9.6	頭	1.6	9.6
樓	1.2	10.8	樓	1.2	10.8
子	2.4	13.2	子	2.4	13.2
境	2.1	15.3	境	2.1	15.3
營	0.4	0.4	營	0.4	0.4
水	4.9	5.3	水	4.9	5.3
內	0.6	5.9	內	0.6	5.9
竹	1.0	6.9	竹	1.0	6.9
寮	2.2	9.2	寮	2.2	9.2
東	2.5	11.7	東	2.5	11.7
港	1.4	13.1	港	1.4	13.1
袋	2.6	2.6	袋	2.6	2.6
田	1.2	3.8	田	1.2	3.8
鹿	1.2	5.0	鹿	1.2	5.0
廟	2.4	7.4	廟	2.4	7.4
里	2.6	10.0	里	2.6	10.0
頂	1.9	11.9	頂	1.9	11.9
甲	3.0	14.9	甲	3.0	14.9
洲	1.8	16.7	洲	1.8	16.7
港	0.9	17.6	港	0.9	17.6
山	1.5	1.5	山	1.5	1.5
所	1.5	3.0	所	1.5	3.0
頂	0.7	3.7	頂	0.7	3.7
社	1.6	5.3	社	1.6	5.3
寮	1.8	7.1	寮	1.8	7.1
峽	1.7	8.8	峽	1.7	8.8
頭	1.6	10.4	頭	1.6	10.4
透	1.1	11.5	透	1.1	11.5
山	0.5	0.5	山	0.5	0.5
門	4.4	4.9	門	4.4	4.9
場			場		
頭	0.4	0.4	頭	0.4	0.4
小	1.6	3.7	小	1.6	3.7
朴	1.5	5.2	朴	1.5	5.2
港	0.9	6.1	港	0.9	6.1
新	7.1	8.9	新	7.1	8.9
工	10.4	12.4	工	10.4	12.4
鹽	13.5	15.8	鹽	13.5	15.8
岸	15.8	17.3	岸	15.8	17.3
義	17.3	18.8	義	17.3	18.8
安			安		
前			前		
布			布		
袋			袋		
間			間		
中	0.4	0.4	中	0.4	0.4
前	1.7	2.1	前	1.7	2.1
埔	1.6	3.7	埔	1.6	3.7
咸	1.5	5.2	咸	1.5	5.2
潭	0.9	6.1	潭	0.9	6.1
六	7.1	8.9	六	7.1	8.9
庄	10.4	12.4	庄	10.4	12.4
屯	12.4	15.8	屯	12.4	15.8
口	13.5	17.3	口	13.5	17.3
山	15.8	18.8	山	15.8	18.8
投			投		
社			社		
化	2.4	2.0	化	2.4	2.0
寮	1.1	3.1	寮	1.1	3.1
亦	1.0	4.1	亦	1.0	4.1
美			美		
化	1.8	1.8	化	1.8	1.8
脚	1.5	3.3	脚	1.5	3.3
山	1.4	4.7	山	1.4	4.7
仔	2.5	7.2	仔	2.5	7.2
港			港		
林	1.8	1.8	林	1.8	1.8
心	1.2	3.0	心	1.2	3.0
浦	1.3	4.3	浦	1.3	4.3
厝	1.3	5.6	厝	1.3	5.6
湖	1.5	7.1	湖	1.5	7.1
寮	1.3	8.4	寮	1.3	8.4
鹽	1.2	9.6	鹽	1.2	9.6
中	3.1	12.7	中	3.1	12.7
港			港		
風	2.4	2.4	風	2.4	2.4
子	3.4	5.8	子	3.4	5.8
山	2.6	8.4	山	2.6	8.4
邊	3.5	11.9	邊	3.5	11.9
間			間		
中	2.2	2.2	中	2.2	2.2
厝	1.0	3.2	厝	1.0	3.2
平	1.8	5.6	平	1.8	5.6
尾	1.7	6.2	尾	1.7	6.2
斗	2.5	8.7	斗	2.5	8.7
洲			洲		

# 臺灣統計一覽 ABSTRACT OF FORMOSAN STATISTICS

本表ハ摘要ノ摘要ニシテ全島ノ大勢ヲ通覽スルノ便ニ供ス而シテ特ニ調査ノ時ヲ指定セザルモノハ靜態ニ在リテハ大正九年末又ハ同九年度末、動態ニ在リテハ大正九年又ハ同九年度ノ事實トス  
In the following tables, dates of investigation are not given for some data. Those which are constant represent the data investigated on December 31, 1920 or at the end of the fiscal year 1920—that is March 31, 1921, and those which are variable include the data investigated during the year 1920 or the fiscal year 1920.

## 1. 土地 Territory.

周圍及面積 Extent of Coast and Area.	地區 Principal Islands.	屬島數 Number of adjacent islands.	周圍 Extent of Coast.			面積 Area.		
			本島 Principal Islands.	屬島 Adjacent Islands.	計 Total.	本島 Principal Islands.	屬島 Adjacent Islands.	計 Total.
	臺灣本島 Formosa Proper.	14	290	26	316	6	3,324	
	澎湖島 Pescadores.	63	20	54	83	4	8	
	計 Total.	77	310	80	390	10	3,332	

使用地面積 Area of Lands under Cultivation.	種別 Category.	田	畑	養魚池	其他	計 Total.
		Rice Fields.	Farms.	Fish Ponds.	Others.	
	有租地 Taxed.	362 153	357 341	23 028	33 868	776 390
	無租地 Not taxed.	7 153	13 613	2 514	281 643	304 923
	計 Total.	369 306	370 954	25 542	315 511	1 081 313

圳 Irrigation Reservoirs and Canals.	灌溉甲數 Area under Irrigation.				計 Total.
	官設甲數 Governmental Reservoirs and Canals.	公共甲數 Public Reservoirs and Canals.	認定外埠甲數 Private Reservoirs and Canals.	計 Total.	
	11 488	182 641	84 809	278 938	

## 2. 林野 Forests.

森林及原野 Forests and Waste lands.	保安林 Reservd.	其他 Others.	計 Total.
	Ko.	Ko.	
	108 066	2 806 678	2 915 344

## 3. 氣象 Meteorological Observations.

測候所 Stations.	空氣溫度 Air Temperature.			平均風速 Mean Velocity of Wind.	平均雨量 Mean Amount of Precipitation.	天氣日數 Days of weather.						
	平均 Mean.	最高 Absolute Max.	最低 Absolute Min.			雨 Rain.	雷電 Thunder-storms.	霧 Foggy.	快晴 Clear.	曇天 Cloudy.	暴風 Storm.	
臺北 Taihoku.	21.7	35.5	2.8	8.3	4.6	2 190.9	196	32	16	29	901	109
台中 Taichu.	21.0	34.9	1.9	8.3	2.5	3 057.7	165	40	16	49	149	11
台南 Tainan.	23.1	34.5	3.1	8.3	4.6	2 732.7	124	44	8	62	139	64
臺東 Taito.	23.7	36.7	9.7	7.9	3.8	1 716.3	168	27	.....	19	190	72
恆春 Koshun.	24.5	33.1	11.6	8.2	5.8	2 574.1	165	22	.....	60	116	147
澎湖 Hoko.	22.5	32.1	9.2	8.5	9.1	1 406.5	107	20	3	36	177	220
基隆 Keelung.	21.7	35.0	7.1	8.4	4.1	2 712.0	218	6	11	5	233	82
花蓮港 Karenko.	22.6	35.5	8.8	8.0	3.6	1 781.7	226	18	.....	7	213	46

## 4. 人口 Population.

種別 Category.	種族 Race.					
	內地人 Japanese.	本島人 Formosans.	生番 Aborigines.	外國人 Foreigners.	計 Total.	
體性別 Sex.	男 Male.	03 802	1 789 508	42 486	19 480	1 945 276
	女 Female.	72 819	1 692 325	42 062	5 856	1 812 562
	計 Total.	106 621	3 481 833	84 548	24 836	3 757 838

靜態人口 State of Population.	地方別 Prefectures.	種族 Race.				
		內地人 Japanese.	本島人 Formosans.	生番 Aborigines.	外國人 Foreigners.	
	臺北 Taihoku.	71 236	600 975	5 040	14 426	751 677
	新竹 Shinchiku.	9 795	552 150	12 229	1 322	575 496
	臺中 Taichu.	20 853	758 267	15 850	1 000	796 060
	臺南 Tainan.	28 535	925 543	1 305	3 840	959 223

## 7. 警察 Police.

強盜 Robbery with Violence.	竊盜 Larceny.		計 Total.	
	件數 Number.	價值 Value of property stolen.	件數 Number.	價值 Value of property stolen.
43	3 039	9 046	488 034	9 089

火災 Fires.	一月	二月	三月	四月	五月	六月	七月	八月	九月	十月	十一月	十二月	全年 Whole year.
	102	54	54	57	33	29	36	30	22	25	30	51	523

## 8. 監獄 Penal Institutions.

在監人員 Inmates of Penal Institutions.	受刑者 Convicted.	科刑待命人 Awaiting Trial.	留置者 Condemned kept in the Prison Workshops.	携帶乳兒 Infants in Arms.	計 Total.
2 098	315	17	1	3 031	

## 9. 農業 Agriculture.

農業者 Agriculturists.	專業 Chief Occupation.		副業 Subsidiary Occupation.		計 Total.
	從業者 Persons having occupations.	從屬者 Dependants.	從業者 Persons having occupations.	從屬者 Dependants.	
846 332	791 049	344 755	314 849	2 297 035	

田畑面積 Area under Cultivation.	田 Rice-lands.	畑 Farms.	計 Total.
	Ko.	Ko.	Ko.
378 564	304 096	772 661	

農產物 Area under Cultivation and Amount of Crops raised.	種別 Category.	作付 Area under cultivation.	收穫 Amount of Crops.	種別 Category.	作付 Area under cultivation.	收穫 Amount of Crops.
	Ko.	Koku.	Ko.	Ko.	Koku.	
米 Rice.	515 681	4 842 346	甘蔗 Sugar cane.	112 272	4 382 506 262	
小麥 Barley.	2 062	10 862	苧麻 China-ara.	1 880	1 617 451	
大豆 Beans, peas and pulse.	6 523	27 638	黃麻 Jute.	2 283	3 860 953	
胡椒 Seeds Sesame.	28 447	96 748	鳳梨纖維 Pine-apple fibres.	263	18 902	
落花生 Ground Nuts.	7 008	23 554	蘭草 Rushes.	265	1 399 080	
甘藷 Sweet potatoes.	23 543	292 866	煙草 Tobacco.	875	1 701 260	
	116 324	1 394 753 421				

## 10. 畜產 Domestic Animals.

家畜 Number of Domestic Animals.	水牛 Buffaloes.	黃牛 Cattle.	豚 Hogs.	山羊 Goats.	馬 Horses.
	Head.	Head.	Head.	Head.	Head.
312 159	114 753	1 303 072	99 636	176	
10 892	6 058	704 251	53 365	1	

## 11. 水產 Fisheries.

水產業者 Aquaculturist.	專業 Chief Occupation.		副業 Subsidiary Occupation.		計 Total.
	從業者 Persons having occupations.	從屬者 Dependants.	從業者 Persons having occupations.	從屬者 Dependants.	
16 252	32 622	42 660	71 362	162 896	

漁船及漁具 Fishing Boats and fishing Gear.	漁船 Fishing boats.			漁網 Fishing-nets.
	機帆船 Motor-boats.	木造船 Woolen boats.	竹造船(竹筏) Bamboo boats (Catamaran).	
160	4 024	4 435	8 619	15 296

種別 Category.	數量 Quantity.	價值 Value.
	Kin.	Yen.
丸網 Boilies.	4 532 283	658 541
魚網 Fishlines.	2 303 470	368 034

## 16. 物價 Prices of Principal Commodities.

產地別 Place.	種別 Commodities.	臺北 Taihoku.	臺中 Taichu.	臺南 Tainan.	臺東 Taito.	馬公 Mako.
		Yen.	Yen.	Yen.	Yen.	Yen.
本島產 Native Products and Manufactures.	支米 Uncleaned Rice.	24.188	23.437	23.599	.....	.....
	上 Superior.	23.039	23.235	23.350	.....	.....
	中 Medium.	23.724	23.004	23.120	.....	21.129
	下 Inferior.	4.100	3.600	4.400	3.000	4.100
薪木 Fire wood.	100Kin.	2.000	1.300	1.100	0.400	1.800
炭 Charcoal.	同	3.002	3.039	2.948	3.608	3.071
內地產 Japanese Products and Manufactures.	白米 Cleaned Rice.	2.903	2.987	2.848	.....	3.919
	醬油 Soy.	93.000	69.200	74.000	.....	.....

## 17. 貿易 Trade.

① 輸出超過進口 ② Excess of exports over imports.

輸出入品類 Total Value of Commodities exported from and imported into Taiwan.	種別 Category.	輸出 Export.	輸入 Import.	計 Total.	輸出超過進口 Excess of exports over imports.	船用品 Ship's fittings.
	外國 Foreign Countries.	Yen.	Yen.	Yen.	Yen.	Yen.
外國 Foreign Countries.	計 Total.	35 172 945	60 366 731	95 539 676	25 193 786	2 262 874
	內國 Japan proper.	181 091 635	112 070 364	293 161 999	69 021 271	.....
計 Total.	216 264 580	172 437 095	388 701 675	43 827 485	2 262 874	

## 18. 外國貿易ニ關スル出入船舶 Japanese and Foreign Vessels entered and cleared.

出入船舶 Vessels.	種別 Category.	汽船 Steamers.		帆船 Sailing vessels.		計 Total.
		隻數 Number.	噸數 Tonnage.	隻數 Number.	噸數 Tonnage.	
出港 Cleared.	出港 Cleared.	718	962 207	1 848	84 542	2 566
	入港 Entered.	774	1 031 181	1 917	86 875	2 691
入港 Entered.	入港 Entered.	774	1 031 181	1 917	86 875	2 691

## 19. 鐵道 State Railways.

車站及運轉具 Line and Rolling Stock.	停車場 Stations.	鐵路延長 Length of Railways.	運轉具 Rolling stock.			計 Total.
			機車 Locomotives.	客車 Passenger Carriages.	貨車 Freight Wagons.	
143	440.1	141	319	2 573	3 033	

乘客 Passengers Carried.	人員 Number.		貨金 Passenger Receipts.	
	Yen.	Yen.	Yen.	Yen.
14 622 747	6 443 894	.....	.....	.....

貨物 Freight hauled.	手荷物及小荷物 Parcels.		大貨物 Freights.		貨金 Parcels and Freight Receipts.	
	Kin.	Tonnage.	Tonnage.	Yen.	Yen.	Yen.
30 120 265	2 721 571	5 461 214	.....	.....	.....	

## 20. 郵便、電信及電話 P.O.s, Telegraphs and Telephones.

通常郵便物 Amount of Mail.	內國 Japan.		外國 Foreign Countries.	
	引受 Received.	配達 Delivered.	引受 Received.	配達 Delivered.
57 544 908	65 067 172	323 517	343 620	

郵便貯金 Postal Savings.	預入 Deposits.		提戻 Withdrawn.		現在金額 Total amount at the end of March 1921.
	度數 Number.	金額 Amount.	度數 Number.	金額 Amount.	
1 004 446	10 169 000	2 40 016	.....	.....	



Population Statistics Table. Columns: Sex (Male/Female/Total), Prefectures (Taihoku, Shueichu, Taichu, Tainan, Takao, Taito, Karenko), Density of Population (Whole Island/Level Land).

Population Movement Table. Columns: Category, Sex, Births (Living/Dead), Deaths, Migration (Immigration/Emigration), Marriages, Divorces.

5. 教育 Education. On March 1, 1921.

Education Statistics Table. Columns: School Type (Higher Commercial, Agricultural, Medical, Normal, Middle, High, Public Girls', Public Middle, Public Girls' High, Commercial, Technical, Public Agricultural, Public Commercial, Public Technical, Public Elementary Industrial, Common, Public School, Public School for Aborigines, Training School for Police and Prison Warders, Agricultural Experimental Station, Private School), Number of Schools, Teachers, Pupils, Movement of Pupils (Entered/Graduated/Left/Dead).

6. 裁判 Justice.

Justice Statistics Table. Columns: Category, Number of Cases, Disposition (Judged/Remaining).

Fishing and Aquatic Products Table. Columns: Fishing Boats (Motor, Wooden, Bamboo), Fishing-nets, Aquatic Products (Catches: Boites, Farlines, Grey-mullet, Red porgies, etc.; Prepared: Dried Boito, Salt fish, Dried fish, etc.).

12. 礦業 Mining. 礦產物採取 Mineral Products. Columns: Gold, Silver, Copper, Iron, Sulphur, Petroleum.

13. 工業 Industries. 製茶 Oolong Tea. Columns: Spring, Summer, Autumn, Winter, Total.

Crude Sugar Table. Columns: Coarse Sugar Manufacture, Molasses.

14. 賃銀 Wages. 大正九年上半期 First half of 1920.

Wages Table. Columns: Occupation (Carpenter, Tailor, Day-labourer, Man-servant, Maid-servant), Race (Japanese, Formosans), Region (Taihoku, Taichu, Tainan, Taito, Nakao).

15. 金融 Currency. 株式會社三十四銀行資本金八支店運轉資金ヲ掲上セヨ In the case of the 34th. Bank, the working capital of the Taiwan Branches only is given.

Banking and Finance Table. Columns: Bank Name (Kagi Bank, Shoka Bank, Shoko Bank, Niitaka Bank, Kuwanan Bank), Capital, Reserves, Net Profit, Deposits, Loans, Repaid.

Postal and Telegraphic Services Table. Columns: Postal Money-orders, Postal Savings, Telegraphs, Telephones.

21. 海事 Marine Affairs. 臺灣內地定期航路客貨物及貨金 Navigation between Japan and Taiwan. Columns: Category, Voyages, Passengers, Freight.

22. 財政 Finance. 臺灣總督府歲入出 Special Accounts. Columns: Category, Revenue, Expenditure.

Local Taxes Table. Columns: Category, Revenue, Expenditure.

23. 衛生 Public Sanitation. 衛生機關 Sanitary Organs. Columns: Category, Personnel, Diseases.

Sanitation Statistics Table. Columns: Disease Category (Cholera, Smallpox, etc.), Cases, Deaths.

24. 專賣 Monopoly. 專賣品 Products. Columns: Description, Quantity, Value.

Monopoly Products Table. Columns: Product Name (Camphor, Salt, Tobacco, etc.), Quantity, Value.

25. 官吏 Government Officials. 官吏及俸給 Officials and Annual Salaries. Columns: Category, Personnel, Salaries.

Government Officials Table. Columns: Rank (Central, Local, Others), Personnel, Salaries.

26. 日本、英吉利、佛蘭西度量衡比較 Equivalents of Money, Weights, and Measures, used in this table.

Category	Number	Value	Value	Value	Value
商業專門學校 Commercial School	1	12	106	63	11
醫學專門學校 Medical School	1	89	379	133	51
師範學校 Normal School	2	76	1188	331	249
中學校 Middle School	2	61	1157	326	124
高等女學校 Girls' High School	2	45	920	326	243
公立高等女學校 Public Girls' High School	2	28	202	128	85
公立高等普通學校 Public Middle School for Formosans	1	18	352	90	79
公立女子高等普通學校 Public Girls' High School for Formosans	2	35	438	226	100
商業學校 Commercial School	1	24	279	87	13
工業學校 Technical School	1	23	141	46	10
公立農林學校 Public Agricultural and Forestry School for Formosans	1	11	115	80	22
公立商業學校 Public Commercial School for Formosans	1	13	139	77	14
公立工業學校 Public Technical School for Formosans	1	40	183	79	49
公立簡易實業學校 Public Elementary Industrial School for Formosans	25	1022	1077	318	545
小學校 Common School	131	648	10792	10019	2903
公學校 Public School for Formosans	467	3022	151035	57725	10800
蕃人公學校 Public School for Aborigines	28	147	4709	1424	705
警察官及司獄官練習所 Training School for Police and Prison Wardens	1	36	307	1156	890
農事試驗場 Agricultural Experimental Station	1	19	62	65	8
私立學校 Private School	22	232	3444	1665	327
亦 房 Private School for Formosans only	225	252	7639	?	?

6. 裁判 Justice.

Category	Number of Actions	Actions Disposed of	Remaining at end of year
民事 Civil Cases	7253	6918	340
民事案件 (第一審 Instance)	8922	6707	2155
民事案件 (第二審 Appeal)	1273	1001	272
刑事 Criminal Cases	2635	20515	14918
刑事案件 (第一審 Instance)	4667	4527	140
刑事案件 (第二審 Appeal)	369	361	8

大正九年上中期 First half of 1920.

Race	Taihoku	Taijhu	Tainan	Taipei	Keelung
家作大工(日給) Carpenter (Daily wages)	3.50	3.00	3.50	3.50	3.30
洋服縫縫(日給) Tailor (European Clothes) (Daily wages)	2.50	3.80	2.50	1.80	4.00
木島服縫縫(日給) Tailor (Chinese Clothes) (Daily wages)	1.10	1.50	0.85	1.50	1.50
日 傭 Day-labourer (Coolie) (Daily wages)	0.90	0.80	0.83	1.00	0.80
僕 傭 付(月給) Man-servant (Charge for food excluded)	16.00	12.00	15.00	12.00	10.00
婢 傭 付(月給) Maid-servant (Charge for food excluded)	4.00	6.00	7.50	10.00	2.00

15. 金融 Currency.

Category	Total	Yen	Yuan	Yen	Yuan
株式會社三十四銀行資本金八支店運轉資金ヲ揃上セヨ	6100000	4500000	9680000	3813786	5619222
株式會社臺灣銀行 Taiwan Bank, Joint Stock Company	500000	600000	256727	166043	306158
株式會社三十四銀行臺灣支店34th Bank, Taiwan Branches, Joint Stock Company	3000000	750000	520000	722272	119967
株式會社嘉義銀行 Kagi Bank, Joint Stock Company	6000000	3550000	1885000	575960	163036
株式會社彰化銀行 Shoka Bank, Joint Stock Company	5000000	4037500	955200	787348	213856
株式會社臺灣銀行 Taiwan Shoka Bank, Joint Stock Company	8000000	3500000	1160000	470145	192332
株式會社新高銀行 Niitaka Bank, Joint Stock Company	1000000	7465000	530000	641135	163061
株式會社華南銀行 Kuwanan Bank, Joint Stock Company					

Category	Taiwan Bank	Kagi Bank	Shoka Bank	Taiwan Shoka Bank	Niitaka Bank	Kuwanan Bank
銀行貸出金利 (日利=月利) Bank Rate of Interest (Daily interest on 100 yen)	35	28	40	39	37	40
市場金利 (月利=月利) Market rate of Interest (Monthly interest on 100 yen)	18	27	25	25	25	27

Hospitals	Physicians	Midwives	Pharmacists	Druggists	Medicine Manufacturers
公立 Public	763	732	79	3511	47
私立 Private	98	98	79	3511	47
計 Total	861	830	158	7022	94

Category	Quantity	Value
阿片烟膏 Opium	17560481	7708235
樟腦 Camphor	2807014	9350772
樟腦油 Camphor Oil	6576067	2347647
食鹽 Salt	97087914	8769726
葉烟草 Tobacco, leaf	4859796	5468984
刺烟草 Cigarette	?	1555018
葉烟草 Cigar	?	13286

Category	Number	Salaries
官吏及俸給 Government Officials	3603	3204228
地方官 Local Government	16351	12206347
其他 Others	11163	8392072
計 Total	30417	23802847

26. 日本、英吉利、佛蘭西度量衡比較 Equivalents of Money, Weights, and Measures, used in this table.

Category	Japanese	English	French
一圓 1 Yen	2.80 1/2 d.		2.58 cts.
一厘 1 Rin	005 d.		.0029 cts.
一割 1 Wari	1/10		1/10
一噸 1 Ton (二百七十斤)	1 Ton		1.016 Tonnes
一貫 1 Kwan	8.267 Pounds		3.75 Kilogrammes
一斤 1 Kin	1.323 Pounds		6. Hectogrammes
一匁 1 Monme	2.112 Drams		3.75 Grammes
一石 1 Koku	4.963 Bushels		1.805 Hectolitres
一里 1 Ri	2.4403 Miles		3.927 Kilometres
一哩 1 Mile (十町四十五間)	1 Mile		1.603 Kilometres
一方里 1 Sq Ri	5.955 Sq. Miles		15.423 Sq. kilometres
一甲 1 Ko (九段七町四寸)	2.397 Acres		.96992 Hectare

大正十一年二月二十二日印刷  
大正十一年二月二十五日發行

臺灣總督官房調查課

臺北市文武街一丁目十八番戶  
印刷人 小塚兼吉  
臺北市北門街三丁目七番戶  
印刷所 小塚印刷工場