

1281 J

B-193

大 正 九 年

# 朝鮮總督府統計年報

第 一 編

土 地 氣 象 戶 口

朝鮮總督府

大正十年十二月刊行



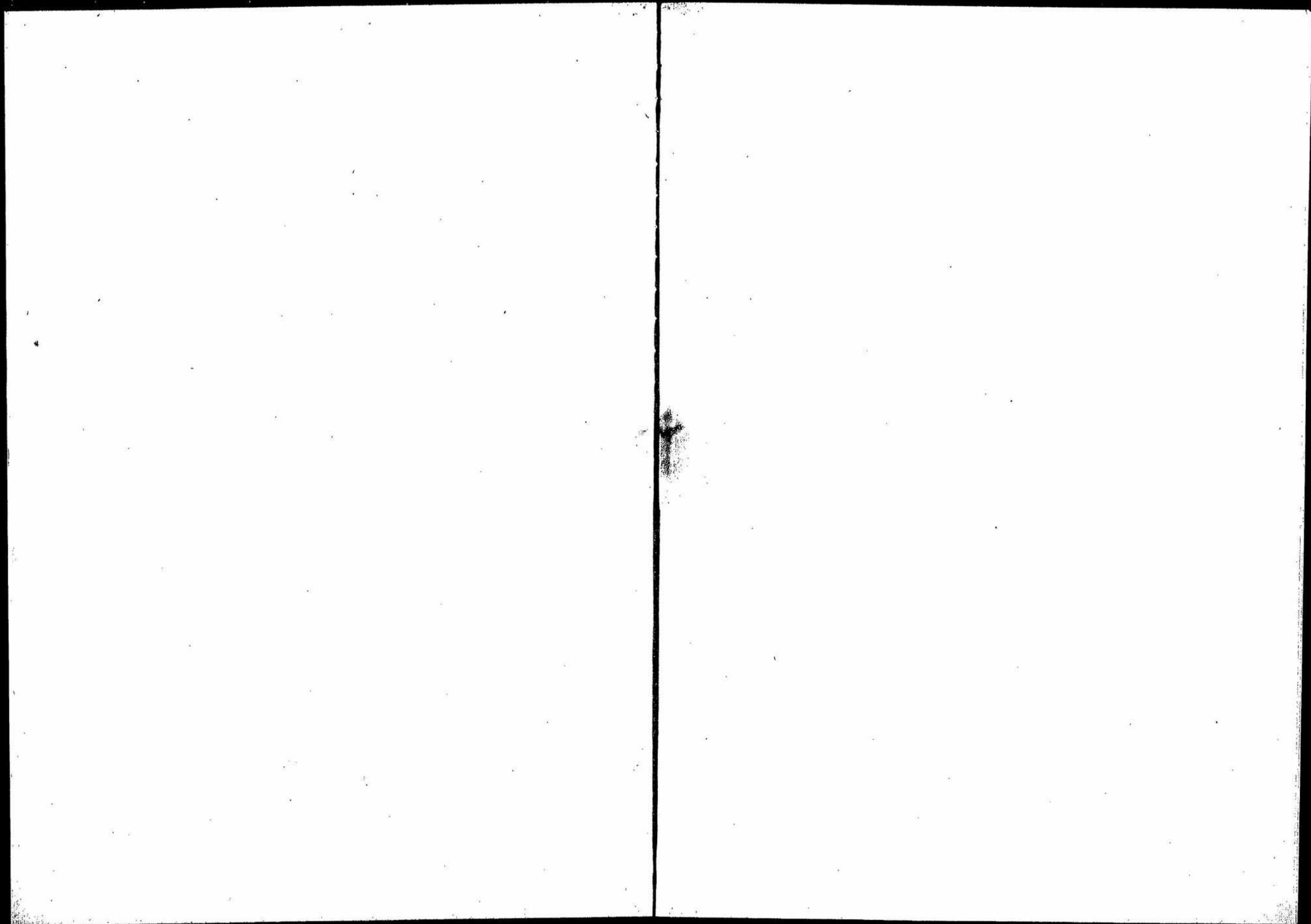

大正  
九年 朝鮮總督府統計年報

## 凡 例

1. 本編ハ本府ニ於テ調査シタル材料及所屬官署ヨリ提出セル報告材料ニ據リ之ヲ編纂セリ
2. 本編ハ主トシテ大正九年又ハ大正九年度ノ事實ヲ掲載セリ尙既往各年ニ遡リ其ノ各年ノ總數ヲ各表首ニ列記シ以テ變遷消長ヲ通觀スルノ便ニ供スルコトトセリ
3. 本府統計年報ハ從來毎年一回合卷刊行シタリシモ浩瀚ナル統計書ハ取扱ニ不便ナルト其ノ刊行ノ可成速カナラムコトヲ圖ラム爲メ之ヲ次ノ八編ニ分テ稿成ルニ從ヒ隨時刊行スルコトトセリ本編ハ乃チ其ノ第一編ナリトス
 

第一編	土地、氣象、戸口
第二編	農業、林業附狩獵、水産業、鑛業
第三編	商業、工業、金融、物價及勞銀、貿易
第四編	鐵道、水運、郵便及郵便爲替貯金事業、土木及築港
第五編	警察、衛生
第六編	裁判及登記、監獄
第七編	教育、社寺及教會、慈惠及救濟、官公吏及恩給
第八編	財政、專賣
4. 本編諸表中大正何年トアルハ一周曆年間、大正何年度トアルハ會計年度間ノ調査ニシテ大正何年何月何日トアルハ該日ノ現在調ナリ尙大正元年又ハ大正元年度トアルハ明治四十五年又ハ明治四十五年ノ略稱ナリ

5. 本編諸表中ニ用キタル「-」ハ事實ナキモノ「○」ハ計數ノ單位ニ  
滿タサルモノ「?」ハ調査未了ノモノヲ示ス

6. 本編諸表中累年比較ノ計數ニシテ前回統計年報及統計便覽  
所載ノ計數ト異ルモノハ本編ヲ以テ正ト爲ス

大正十年十二月

朝鮮總督府

目 錄

土 地

表號		頁
1	朝鮮ノ位置及面積.....	1
2	道行政區劃.....	1
3	道管轄區劃.....	1
4	國有地.....	2
5	民有課稅地.....	5
6	民有非課稅地.....	6
7	土地賣買價格.....	8
8	土地貸賃價格.....	16

氣 象

9	氣壓ノ平均及極數.....	26
10	氣溫ノ平均及極數.....	26
11	平均最高氣溫.....	28
12	平均最低氣溫.....	30
13	最高氣溫ノ極數.....	31
14	最低氣溫ノ極數.....	32
15	濕度ノ平均及最小極數.....	33
16	風ノ平均及最強速度.....	34
17	雨雪ノ總量.....	35
18	平均雲量.....	36
19	雨雪日數.....	36
20	現象類別日數.....	37
21	霜雪ノ季節.....	38



表號		頁
22	風ノ方向 .....	39
23	地震回数 .....	40
<b>戸 口</b>		
24	現住戸口 .....	44
25	現住戸口府郡島別 .....	44
26	主要市街地戸口 .....	60
27	現住内地人府縣別 .....	74
28	現住外國人國籍別 .....	76
29	現住戸口職業別 .....	88
30	現住人口種族及體性別比例 .....	96
31	現住人出生死亡結婚離婚及配偶數 .....	96
32	現住人口動態比例 .....	100
33	現住人出生月別 .....	102
34	現住人死亡者病類別 .....	112
35	現住人死亡者病類年齡別 .....	122
36	現住人結婚年齡別 .....	118
37	外國旅券下付數 .....	128
38	海外渡航者種類別 .....	129

**附 録**

1	現住戸口府郡島別 .....	2
2	現住戸口職業別 .....	16
3	府郡島別内地人ノ世帯數及現在人口 .....	36
4	年齢及配偶ノ關係ニ依リ分チタル内地人ノ現在人口 .....	50
5	職業ニ依リ別チタル内地人ノ現在人口 .....	58

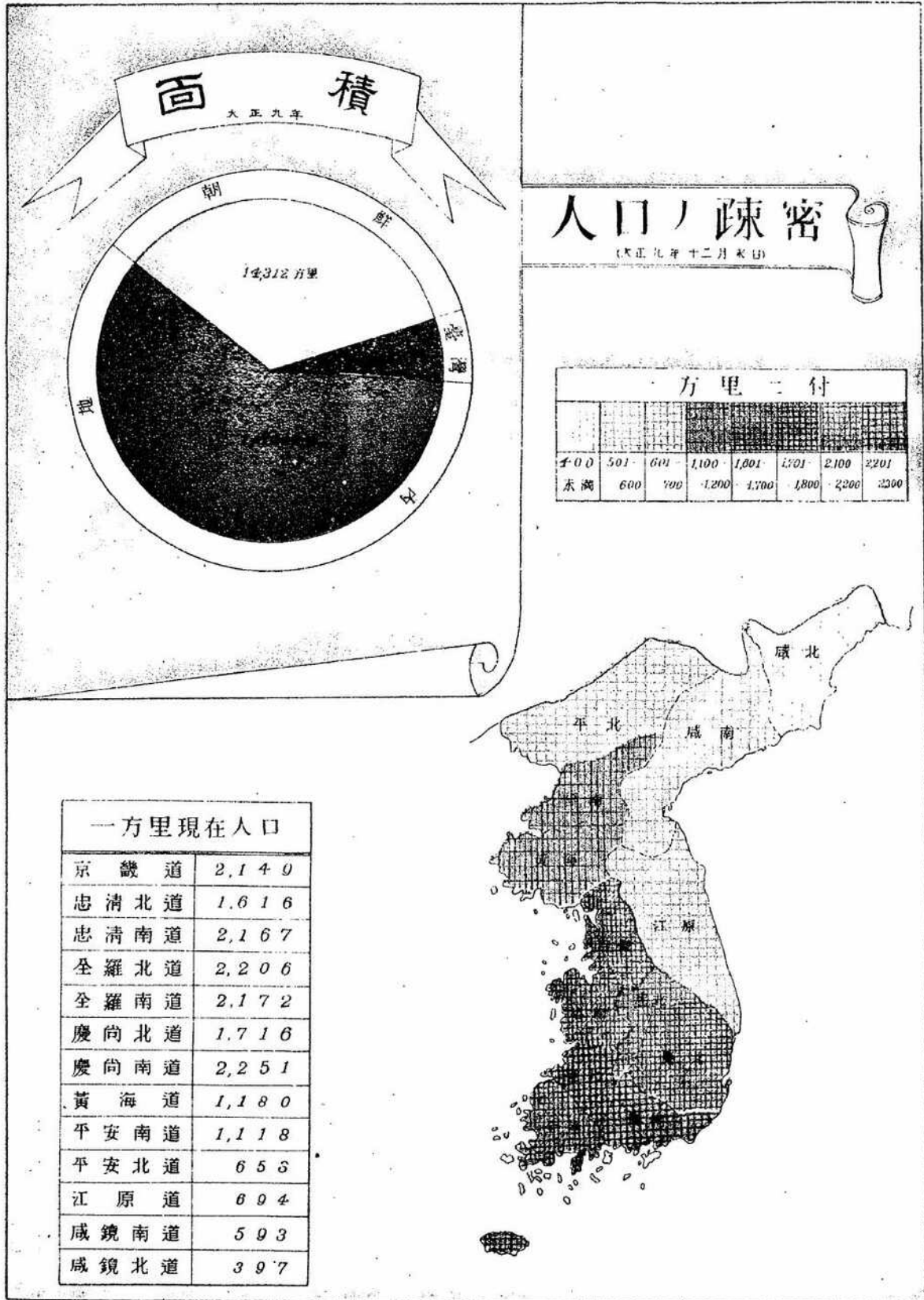

露光量違いにより重複撮影

表紙	0
22 風ノ方向	39
23 地帯回數	40
<b>戸 口</b>	
24 現住戸口	41
25 現住戸口府郡島別	41
26 主要市街地戸口	60
27 現住内地人府縣別	71
28 現住外國人國籍別	76
29 現住戸口職業別	88
30 現住人口種族及體性別比例	96
31 現住人出生死亡結婚離婚及配偶數	93
32 現住人口動態比例	100
33 現住人出生月別	102
34 現住人死亡者病類別	112
35 現住人死亡者病類年齡別	122
36 現住人結婚年齡別	118
37 外國旅券下付數	128
38 海外渡航者種別	129

**附 録**

1 現住戸口府郡島別	2
2 現住戸口職業別	16
3 府郡島別内地人ノ世帯數及現在人口	36
4 年齢及配偶ノ關係ニ依リ分チタル内地人ノ現在人口	59
5 職業ニ依リ別ニタル内地人ノ現在人口	58

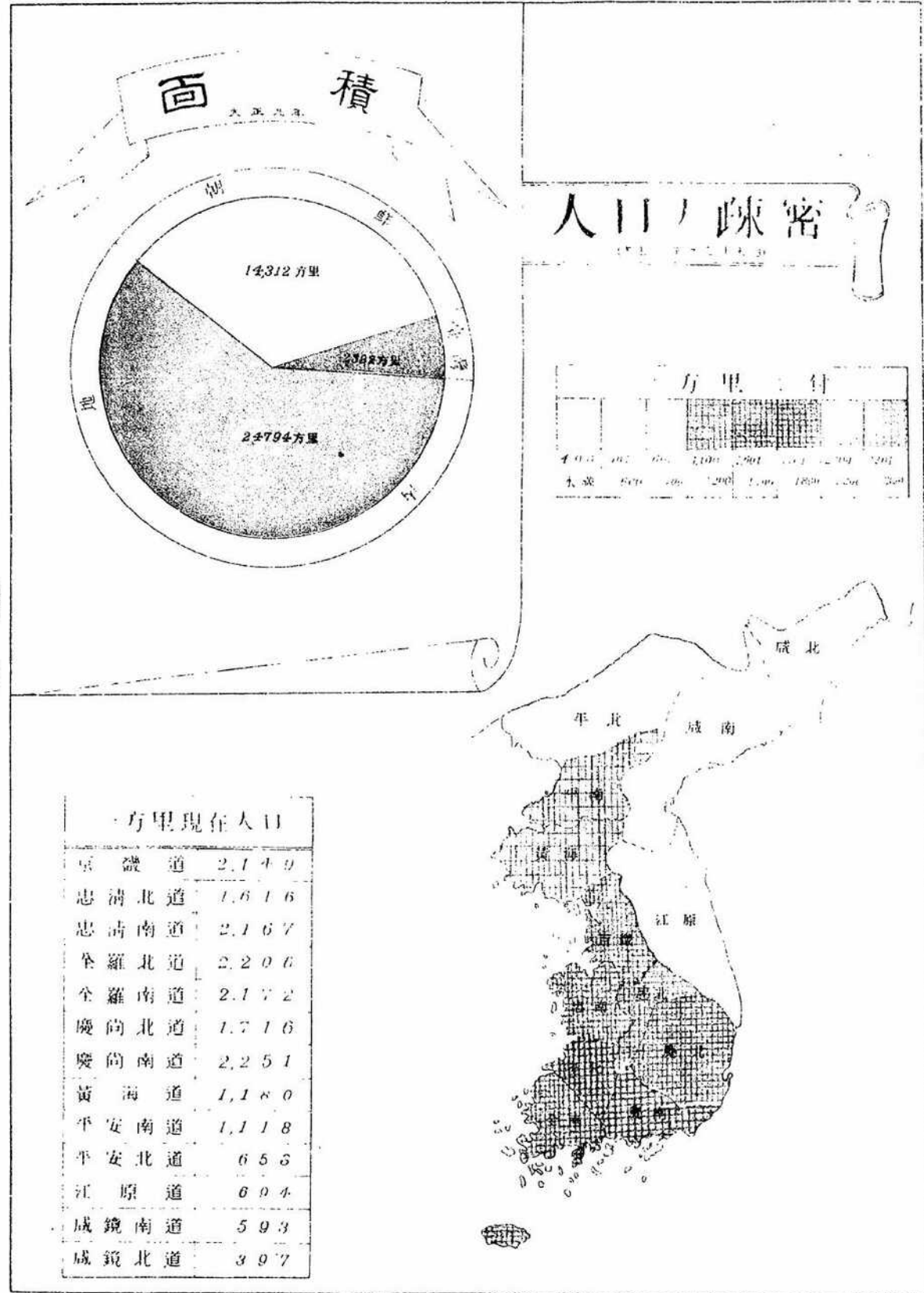

露光量違いにより重複撮影

大正九年末 現住内地人本籍別

- 山口縣
- 福岡縣
- 廣島縣
- 長崎縣
- 熊本縣
- 大分縣
- 佐賀縣
- 岡山縣
- 愛媛縣
- 廣島縣
- 東京府
- 愛知縣
- 香川縣
- 大阪府
- 大島根縣
- 兵庫縣
- 高知縣
- 德島縣
- 三重縣
- 京都府
- 岐阜縣
- 福井縣
- 靜岡縣
- 新潟縣
- 和歌山縣
- 石川縣
- 福島縣
- 滋賀縣
- 長野縣
- 宮城縣
- 鳥取縣
- 富山縣
- 茨城縣
- 山形縣
- 千葉縣
- 神奈川縣
- 宮崎縣
- 奈良縣
- 山梨縣
- 北海道
- 群馬縣
- 栃木縣
- 埼玉縣
- 秋田縣
- 岩手縣
- 青森縣
- 沖繩縣

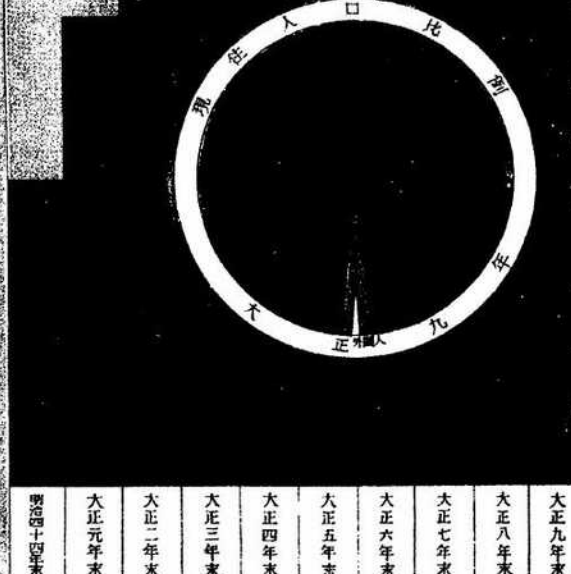
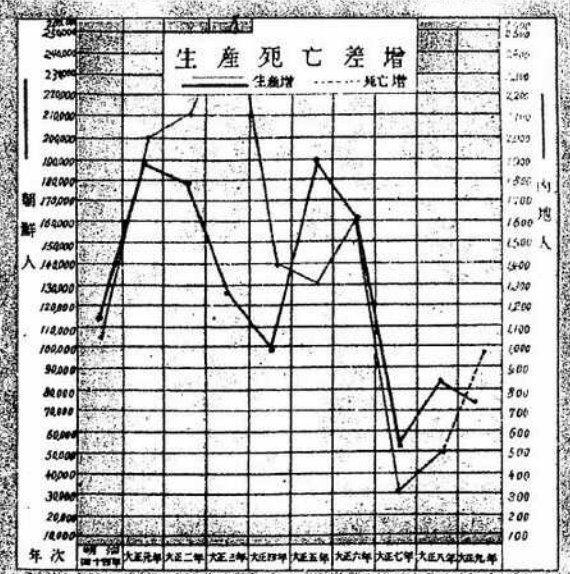
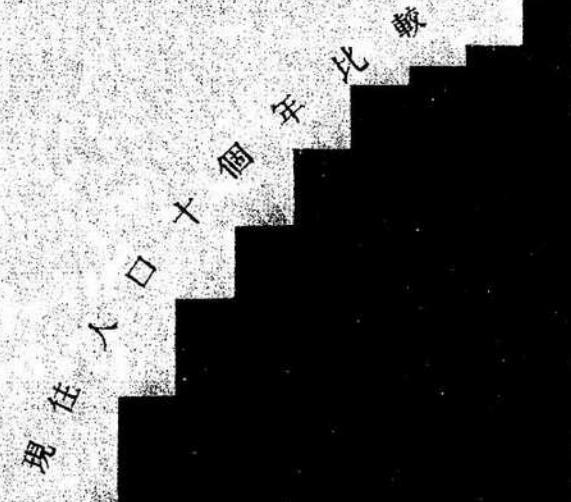
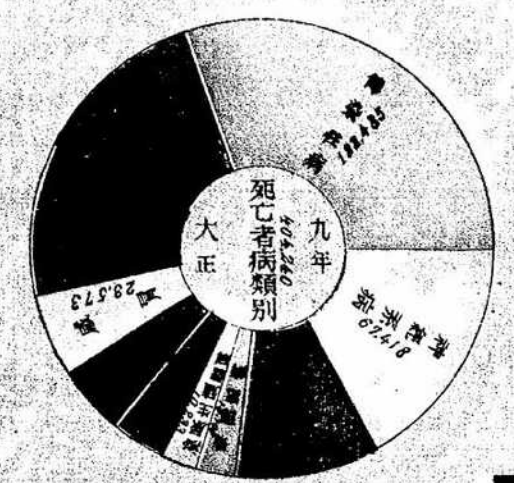
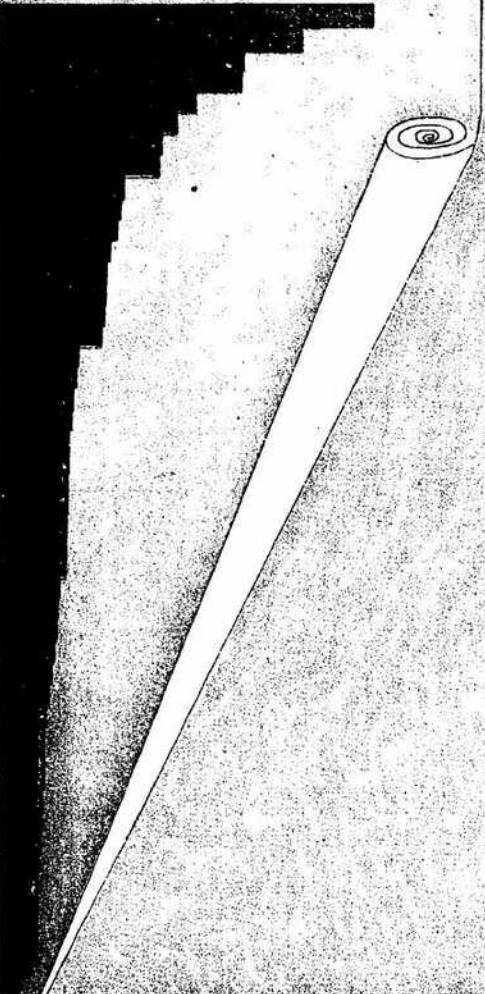

大正九年末  
大正八年末  
大正七年末  
大正六年末  
大正五年末  
大正四年末  
大正三年末  
大正二年末  
大正元年末  
明治四十四年末

露光量違いにより重複撮影



朝鮮人口の増減

1911年	33,000
1912年	26,536
1913年	21,521
1914年	21,347
1915年	17,089
1916年	16,389
1917年	15,393
1918年	13,770
1919年	10,461
1920年	10,311
1921年	10,147
1922年	9,953
1923年	8,700
1924年	8,783
1925年	8,589
1926年	8,255
1927年	8,080
1928年	7,657
1929年	7,580
1930年	7,442
1931年	7,151
1932年	6,950
1933年	6,846
1934年	6,980
1935年	6,684
1936年	6,770
1937年	6,700
1938年	6,426
1939年	6,304
1940年	6,042
1941年	5,789
1942年	5,413
1943年	5,285
1944年	5,148
1945年	5,220
1946年	5,217
1947年	5,225
1948年	5,470
1949年	5,310
1950年	5,278
1951年	5,183
1952年	5,086
1953年	5,073
1954年	4,856
1955年	4,568
1956年	4,378
1957年	4,184

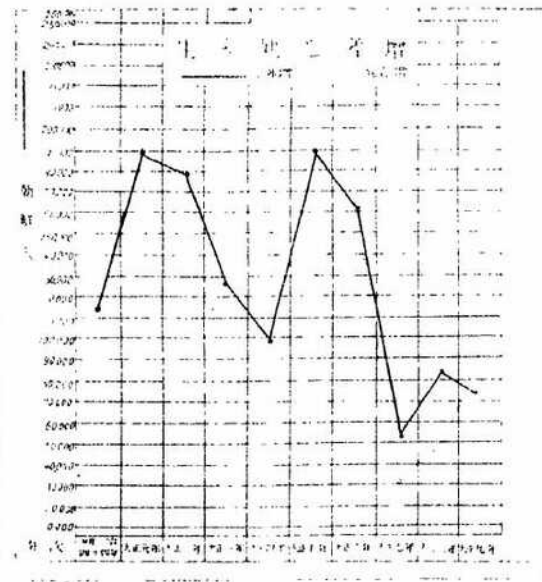
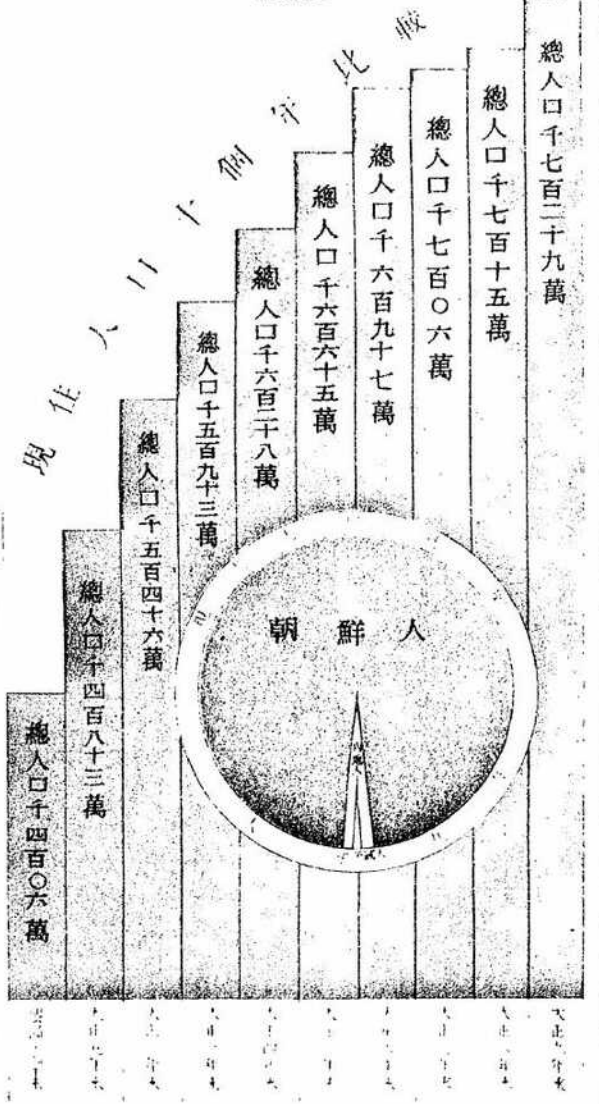
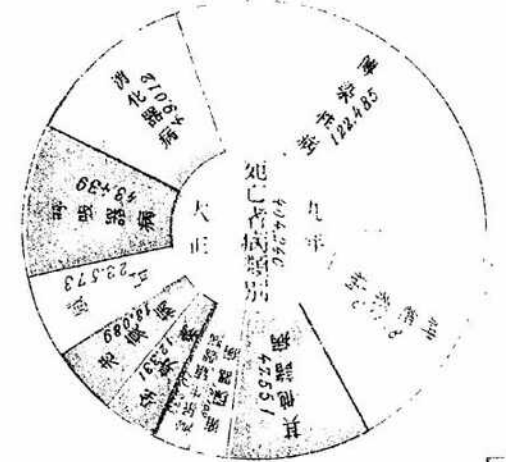

露光量違いにより重複撮影

土地



土地

1. 朝鮮ノ位置及面積

朝鮮	經度ノ極點			緯度ノ極點			面積
	方位	地名	東經	方位	地名	北緯	
	極東	鬱陵島東端	130.56	極南	濟州島南端	33.06	
極西	鴨綠江對島西端	124.11	極北	咸鏡北道北端	43.00		

2. 道行政區劃 大正九年十二月末日

道	道廳所在地	面積	行政區劃					道廳ヨリ總督府ニ到ル距離		
			府	郡	島	面	洞里(町)	陸路	汽車	水路
京畿道	京城	831	2	20	—	249	2,725	0.26	—	—
忠清北道	清州	481	—	10	—	110	1,509	4.32	80.8	—
忠清南道	公州	526	—	14	—	175	2,250	6.20	80.8	—
全羅北道	全州	553	1	14	—	188	1,778	—	159.0	—
全羅南道	光州	900	1	21	1	269	3,085	3.21	221.7	—
慶尙北道	大邱	1,231	1	22	1	272	3,228	—	203.0	—
慶尙南道	晉州	798	2	19	—	257	2,612	18.03	274.8	—
黃海道	海州	1,085	—	17	—	226	2,067	1.18	24.1	75.0
平安南道	平壤	968	2	14	—	167	1,931	—	161.9	—
平安北道	義州	1,344	1	19	—	194	1,473	4.30	308.6	—
江原道	春川	1,703	—	21	—	178	1,971	23.03	—	—
咸鏡南道	咸興	2,073	1	16	—	141	2,937	—	217.4	—
咸鏡北道	羅南	1,316	1	11	—	81	700	—	155.3	203.0
總計	—	14,312	12	218	2	2,507	23,280	—	—	—

3. 道管轄區域 大正十年四月一日

道	管轄區域										
	府	郡								島	
京畿道	京城府 仁川府	高陽郡 龍仁郡 長湍郡	廣州郡 安城郡 開城郡	楊州郡 振威郡	漣川郡 水原郡	抱川郡 始興郡	加平郡 宮川郡	楊平郡 金浦郡	蘆州郡 江華郡	利川郡 坡州郡	—
忠清北道	—	清州郡 丹陽郡	報恩郡	沃川郡	永同郡	鎮川郡	槐山郡	陰城郡	忠州郡	堤川郡	—



道管轄區域(續)

道	管轄區域		
	府	郡	島
忠清南道	—	公州郡 熊川郡 大田郡 論山郡 扶餘郡 舒川郡 保寧郡 青陽郡 洪城郡 禮山郡 瑞山郡 唐津郡 牙山郡 天安郡	—
全羅北道	群山府	全州郡 鎭安郡 鎭山郡 茂朱郡 長水郡 任實郡 南原郡 淳昌郡 井邑郡 高敞郡 扶安郡 金堤郡 沃溝郡 益山郡	—
全羅南道	木浦府	光州郡 潭陽郡 谷城郡 求禮郡 光陽郡 麗水郡 順天郡 高興郡 寶城郡 和順郡 長興郡 康津郡 海南郡 靈巖郡 務安郡 羅州郡 咸平郡 鎭光郡 長城郡 莞島郡 珍島郡	濟州島
慶尙北道	大邱府	遂城郡 軍威郡 義城郡 安東郡 青松郡 英陽郡 盈德郡 迎日郡 慶州郡 永川郡 慶山郡 清道郡 高靈郡 星州郡 漆谷郡 金泉郡 善山郡 尙州郡 聞慶郡 醴泉郡 榮州郡 奉化郡	鬱陵島
慶尙南道	釜山府 馬山府	晉州郡 宜寧郡 咸安郡 昌寧郡 密陽郡 梁山郡 蔚山郡 東萊郡 金海郡 昌原郡 統營郡 固城郡 泗川郡 南海郡 河東郡 山淸郡 咸陽郡 居昌郡 陝川郡	—
黃海道	—	海州郡 延白郡 金川郡 平山郡 新溪郡 靈津郡 長淵郡 松禾郡 殷栗郡 安岳郡 信川郡 載寧郡 黃州郡 鳳山郡 瑞興郡 遂安郡 谷山郡	—
平安南道	平壤府 鎮南浦府	大同郡 順川郡 孟山郡 陽德郡 成川郡 江東郡 中和郡 龍岡郡 江西郡 平原郡 安州郡 价川郡 德川郡 寧遠郡	—
平安北道	新義州府	義州郡 龜城郡 泰川郡 雲山郡 熙川郡 寧邊郡 博川郡 定州郡 宣川郡 鐵山郡 龍川郡 朔州郡 昌城郡 碧潼郡 楚山郡 潭原郡 江界郡 慈城郡 厚昌郡	—
江原道	—	春川郡 麟蹄郡 楊口郡 淮陽郡 通川郡 高城郡 襄陽郡 江陵郡 三陟郡 蔚珍郡 旌善郡 平昌郡 寧越郡 原州郡 橫城郡 洪川郡 華川郡 金化郡 鐵原郡 平康郡 伊川郡	—
咸鏡南道	元山府	咸興郡 定平郡 永興郡 高原郡 文川郡 德源郡 安邊郡 洪原郡 北青郡 利原郡 端川郡 新興郡 長津郡 豐山郡 三水郡 甲山郡	—
咸鏡北道	清津府	鏡城郡 明川郡 吉州郡 城津郡 富寧郡 茂山郡 會寧郡 鍾城郡 穩城郡 慶源郡 慶興郡	—

4. 國有地 大正九年十二月末日

	田(畑)		稻(田)		袋(宅地)		池 沼		雜 種 地	
	面積	地番數	面積	地番數	面積	地番數	面積	地番數	面積	地番數
京 畿 道	6,005	19,045	0,020	13,840	1,310	10,809	239	150	2,362	058
忠 清 北 道	1,409	4,782	1,805	4,989	224	2,317	77	65	21	38
忠 清 南 道	848	4,247	3,718	8,153	238	2,007	109	138	271	174
全 羅 北 道	702	4,250	3,453	0,053	267	1,001	1,152	680	502	721
全 羅 南 道	14,998	2,4704	3,553	10,104	301	3,909	890	007	502	441
慶 尙 北 道	2,105	9,023	3,133	0,472	491	5,140	2,562	1,723	111	254
慶 尙 南 道	2,701	12,815	4,660	10,020	704	8,007	030	330	2,107	606
黃 海 道	14,513	27,123	0,295	4,743	407	3,793	222	69	3,793	580
平 安 南 道	5,797	10,873	3,750	2,540	309	2,002	14	19	5,040	850
平 安 北 道	9,933	14,472	3,145	3,641	349	6,874	170	205	133	139
江 原 道	8,412	10,363	2,405	5,611	501	6,181	151	139	199	130
咸 鏡 南 道	5,504	11,502	1,273	3,346	520	5,542	138	153	96	142
咸 鏡 北 道	3,521	4,700	286	346	519	2,506	37	13	184	100
總 計	77,123	153,559	44,123	92,580	6,363	62,019	6,450	4,336	15,401	4,842
	林 野		社 寺 地		墳 墓 地		公 園 地		鐵 道 用 地	
	面積	地番數	面積	地番數	面積	地番數	面積	地番數	面積	地番數
京 畿 道	2,395	3,040	11	35	124	279	1	1	602	306
忠 清 北 道	2,424	2,020	0	4	11	97	—	—	85	224
忠 清 南 道	3,504	3,372	1	7	5	61	4	12	179	144
全 羅 北 道	10,054	13,243	3	12	3	53	3	1	207	75
全 羅 南 道	21,233	23,946	3	22	94	5,365	3	2	201	55
慶 尙 北 道	5,423	5,451	4	40	107	1,053	13	1	120	511
慶 尙 南 道	3,316	5,097	6	36	101	1,204	5	3	207	173
黃 海 道	27,202	20,322	1	23	14	99	—	—	449	77
平 安 南 道	3,256	5,047	4	25	9	30	—	—	501	40
平 安 北 道	6,997	4,460	0	17	5	137	—	—	547	71
江 原 道	14,952	12,303	43	19	25	43	—	—	93	75
咸 鏡 南 道	11,574	12,234	1	12	3	31	—	—	300	273
咸 鏡 北 道	7,739	6,426	1	10	5	44	—	—	250	233
總 計	126,090	121,575	90	263	520	9,015	30	20	3,756	2,276

國 有 地 (續)

	水道用地		道 路		河 川		溝 渠		溜 地	
	面積	地番數	面積	地番數	面積	地番數	面積	地番數	面積	地番數
京 畿 道	31	24	18	775	0	5	0	4	—	—
忠 清 北 道	—	—	0	261	3	18	0	8	22	33
忠 清 南 道	—	—	2	161	0	8	0	12	20	16
全 羅 北 道	0	1	15	585	—	—	—	—	15	12
全 羅 南 道	—	—	57	2,090	0	2	2	24	20	85
慶 尙 北 道	—	—	41	1,048	12	14	0	15	335	324
慶 尙 南 道	20	6	7	458	3	20	0	4	58	20
黃 海 道	—	—	0	2	—	—	—	—	—	—
平 安 南 道	33	0	37	1,094	—	—	0	3	—	—
平 安 北 道	0	2	20	307	—	—	3	17	17	5
江 原 道	—	—	329	407	199	8	0	3	—	—
咸 鏡 南 道	0	2	5	171	—	—	—	—	—	—
咸 鏡 北 道	35	5	1	220	—	—	0	1	0	2
總 計	123	46	545	8,430	219	84	3	91	496	506

	堤 防		城 壕		鐵 道 線 路		合 計	
	面積	地番數	面積	地番數	面積	地番數	面積	地番數
京 畿 道	—	—	—	—	—	—	20,834	48,930
忠 清 北 道	—	—	—	—	41	318	6,134	15,674
忠 清 南 道	0	2	0	1	0	2	8,961	19,177
全 羅 北 道	—	—	—	—	1	16	16,390	27,809
全 羅 南 道	—	—	1	0	—	—	41,994	75,072
慶 尙 北 道	—	—	0	7	13	530	14,486	35,521
慶 尙 南 道	0	2	—	—	0	1	15,048	47,864
黃 海 道	—	—	—	—	—	—	52,903	57,341
平 安 南 道	—	—	—	—	—	—	23,869	23,853
平 安 北 道	0	2	0	1	—	—	21,330	30,950
江 原 道	—	—	—	—	—	—	27,324	36,261
咸 鏡 南 道	—	—	—	—	04	724	19,608	34,137
咸 鏡 北 道	—	—	—	—	06	679	12,651	15,300
總 計	2	6	2	15	186	2,779	281,546	467,447

本表面積合計ノ總計ト符合セサルハ町以下切捨タルニヨル次ニ表亦同シ

5. 民 有 課 稅 地 大正九年十二月末日

	田 (畑)		畚 (田)		袋 (宅地)	
	面積	地番數	面積	地番數	面積	地番數
京 畿 道	180,212	720,392	102,587	634,223	13,011	142,282
忠 清 北 道	87,567	455,518	67,264	314,282	5,739	63,541
忠 清 南 道	81,403	507,077	156,623	552,202	9,835	137,237
全 羅 北 道	66,612	556,930	161,839	500,073	8,866	133,321
全 羅 南 道	101,080	1,108,294	198,640	1,024,587	15,200	346,477
慶 尙 北 道	106,192	1,257,314	178,518	1,027,168	18,319	283,636
慶 尙 南 道	113,767	577,055	156,158	963,541	10,353	258,043
黃 海 道	399,788	943,848	126,118	281,132	11,204	168,652
平 安 南 道	335,894	752,537	59,612	118,003	7,927	134,780
平 安 北 道	315,309	671,035	69,722	147,903	7,466	166,158
江 原 道	256,205	756,079	76,763	312,307	7,893	157,184
咸 鏡 南 道	307,708	661,353	39,765	156,563	6,752	126,631
咸 鏡 北 道	184,469	356,332	6,320	17,377	2,735	58,698
總 計	2,720,199	9,694,523	1,489,449	6,108,821	120,456	2,231,596

	池 沼		雜 種 地		社 寺 地		合 計	
	面積	地番數	面積	地番數	面積	地番數	面積	地番數
京 畿 道	67	280	3,935	4,376	0	1	389,314	1,511,004
忠 清 北 道	21	60	39	642	—	—	160,632	334,043
忠 清 南 道	24	105	3,121	3,450	—	1	251,607	1,200,672
全 羅 北 道	217	433	4,186	7,181	—	—	241,718	1,307,947
全 羅 南 道	93	644	5,038	13,311	—	—	411,009	2,563,313
慶 尙 北 道	76	372	759	2,790	—	—	368,366	2,576,280
慶 尙 南 道	510	630	3,908	14,107	—	—	289,689	2,213,376
黃 海 道	72	308	7,364	7,255	—	—	545,133	1,401,255
平 安 南 道	102	389	5,444	9,641	—	—	403,982	1,015,350
平 安 北 道	0	3	2,155	3,594	—	—	394,744	830,033
江 原 道	182	383	232	2,367	—	—	313,277	1,228,050
咸 鏡 南 道	51	117	2,708	3,697	—	—	356,986	948,301
咸 鏡 北 道	4	13	150	361	—	—	194,231	433,331
總 計	1,426	3,797	44,575	74,272	0	2	4,376,098	18,113,011

6. 民有非課稅地 大正九年十二月末日								
	林 野		社 寺 地		墳 墓 地		公 園 地	
	面積	地番數	面積	地番數	面積	地番數	面積	地番數
京 畿 道	17,085	41,420	107	400	1,938	11,787	7	4
忠 清 北 道	6,485	11,948	16	100	708	6,394	—	—
忠 清 南 道	12,548	25,020	22	107	964	6,324	0	8
全 羅 北 道	6,916	17,170	30	218	1,303	10,010	—	—
全 羅 南 道	20,480	48,553	61	848	3,312	66,801	1	3
慶 尙 北 道	15,079	32,752	186	732	4,273	33,713	—	—
慶 尙 南 道	13,535	31,408	66	555	3,863	34,509	1	19
黃 海 道	10,583	33,207	15	140	2,967	19,263	—	—
平 安 南 道	15,493	31,176	10	134	3,054	18,535	3	4
平 安 北 道	14,103	25,465	7	92	1,017	7,972	8	70
江 原 道	13,860	19,996	44	285	956	6,611	—	—
咸 鏡 南 道	8,529	17,036	25	201	1,140	11,645	0	1
咸 鏡 北 道	5,512	13,016	2	87	515	4,932	—	—
總 計	167,017	348,830	618	3,339	25,608	269,105	13	118

	鐵道用地		水道用地		道 路		河 川	
	面積	地番數	面積	地番數	面積	地番數	面積	地番數
京 畿 道	—	—	—	—	57	3,276	0	4
忠 清 北 道	8	70	—	—	60	2,628	1	7
忠 清 南 道	4	41	—	—	16	844	1	8
全 羅 北 道	5	10	7	1	61	2,598	0	1
全 羅 南 道	0	1	20	13	143	5,712	8	112
慶 尙 北 道	20	255	15	77	186	11,025	2	58
慶 尙 南 道	3	15	12	52	97	4,892	17	87
黃 海 道	7	89	0	3	4	154	—	—
平 安 南 道	2	57	—	—	87	735	—	—
平 安 北 道	—	—	—	—	43	1,097	—	—
江 原 道	—	—	—	—	69	2,491	—	—
咸 鏡 南 道	—	—	3	4	14	348	—	—
咸 鏡 北 道	—	—	—	—	10	12	—	—
總 計	53	538	60	150	857	35,862	32	277

民有非課稅地(續)

	溝 渠		溜 池		堤 防		鐵道線路	
	面積	地番數	面積	地番數	面積	地番數	面積	地番數
京 畿 道	2	45	77	269	1	7	—	—
忠 清 北 道	3	150	87	167	0	16	17	422
忠 清 南 道	4	119	203	214	1	20	—	—
全 羅 北 道	25	542	277	711	0	7	20	203
全 羅 南 道	0	21	18	97	0	2	—	—
慶 尙 北 道	10	468	730	2,923	0	6	80	3,158
慶 尙 南 道	27	555	207	392	25	402	8	30
黃 海 道	—	1	—	—	—	—	—	—
平 安 南 道	0	13	1	9	0	1	8	49
平 安 北 道	113	394	1,086	3,454	8	7	—	—
江 原 道	4	98	3	18	—	—	—	—
咸 鏡 南 道	1	34	—	—	0	16	3	1
咸 鏡 北 道	—	—	0	2	—	—	—	—
總 計	194	2,406	2,707	8,226	41	484	143	3,863

	水道線路		其 他		合 計	
	面積	地番數	面積	地番數	面積	地番數
京 畿 道	—	—	0	13	20,126	57,234
忠 清 北 道	—	—	—	—	7,427	21,903
忠 清 南 道	—	—	49	23	13,821	33,333
全 羅 北 道	0	1	—	—	8,669	32,085
全 羅 南 道	2	39	—	—	24,009	151,697
慶 尙 北 道	—	—	—	—	20,653	85,157
慶 尙 南 道	2	31	2	15	17,371	72,933
黃 海 道	—	—	—	—	19,581	52,857
平 安 南 道	—	—	—	—	18,670	50,703
平 安 北 道	—	—	—	—	10,384	38,530
江 原 道	—	—	—	—	14,939	29,499
咸 鏡 南 道	4	57	—	—	9,726	29,393
咸 鏡 北 道	—	—	—	—	6,042	17,999
總 計	10	123	51	56	197,423	673,382

本表中「其他」ハ池沼、堤堰及雜種地ナリ



7. 土地賣

		上等地			中等地			
		價格	地價	稅額	價格	地價	稅額	
京畿道	田(畑) { 地稅施行地 市街地稅施行地	000.000	21.000	0.270	81.000	21.000	0.270	
		800.000	180.000	1.280	290.000	120.000	1.840	
	畝(田) { 地稅施行地 市街地稅施行地	140.000	68.000	0.810	85.000	42.000	0.540	
		800.000	135.000	0.940	240.000	105.000	0.780	
	宅(宅地) { 地稅施行地 市街地稅施行地	180.000	80.000	1.000	38.000	12.000	0.150	
		2,750.000	2,600.000	18.000	990.000	1,400.000	9.800	
	池 沼 { 地稅施行地	17.000	12.000	0.140	4.000	1.200	0.010	
	雜 種 地 { 地稅施行地 市街地稅施行地	26.000	30.000	0.390	26.250	0.900	0.010	
		750.000	600.000	4.200	390.000	165.000	1.150	
	忠清北道	田(畑) { 地稅施行地 市街地稅施行地	90.000	57.000	0.740	45.000	30.000	0.390
			850.000	225.000	1.780	300.000	105.000	0.730
		畝(田) { 地稅施行地 市街地稅施行地	150.000	81.000	1.050	62.000	48.000	0.620
850.000			150.000	1.050	240.000	120.000	0.840	
宅(宅地) { 地稅施行地 市街地稅施行地		180.000	140.000	1.820	70.000	55.000	0.710	
		1,700.000	650.000	4.550	1,000.000	170.000	1.190	
池 沼 { 地稅施行地		35.000	30.000	0.390	5.000	4.800	0.000	
雜 種 地 { 地稅施行地		50.000	48.000	0.620	21.000	21.000	0.270	
忠清南道		田(畑) { 地稅施行地 市街地稅施行地	60.000	48.000	0.620	85.000	30.000	0.500
			802.500	600.000	4.200	321.000	390.000	2.730
		畝(田) { 地稅施行地 市街地稅施行地	139.000	102.000	1.320	100.000	66.000	0.850
			900.000	180.000	1.260	237.000	165.000	1.150
	宅(宅地) { 地稅施行地 市街地稅施行地	342.500	280.000	3.640	48.000	40.000	0.520	
		6,000.000	1,400.000	9.800	770.000	1,000.000	7.000	
	池 沼 { 地稅施行地	98.000	48.000	0.620	12.000	12.000	0.150	
	雜 種 地 { 地稅施行地 市街地稅施行地	180.000	141.000	1.880	88.000	39.000	0.500	
		—	—	—	250.000	150.000	1.050	

買 價 格 (田、池、沼及雜種地ハ一段少當、堡ノ買當) 大正九年

下 等 地			標 準 地		
價 格	地 價	稅 額	上 等 地	中 等 地	下 等 地
391.500	1.800	0.020	加平郡上面德峴里	廣州郡樂生面官內里	龍仁郡器興面昔川里
160.000	75.000	0.520	水原郡水原面山樓里	水原郡水原面梅山里	水原郡水原面山樓里
73.000	21.000	0.270	龍仁郡器興面昔川里	始興郡君子面長峴里	抱川郡祥永面靈山里
150.000	75.000	0.520	水原郡水原面梅山里	水原郡水原面梅山里	水原郡水原面山樓里
11.000	12.000	0.150	水原郡城湖面烏山里	富川郡柱南面梧柳里	廣州郡東部面泉峴里
123.000	10.000	0.030	仁川府宮町	仁川府寺町	開城郡松都面高麗町
1.000	0.900	0.010	始興郡永登浦面永登浦	始興郡北面九老里	楊州郡榮范面長岩里
10.800	0.900	0.010	楊平郡葛山面楊根里	高陽郡延昭面城山里	長湍郡江上面葛雲里
150.000	60.000	0.420	仁川府龍岡町	仁川府花町	仁川府萬石町
7.000	4.800	0.000	鎮川郡鎮川面邑內里	鎮川郡總山面九山里	堤川郡鳳陽面美堂里
160.000	60.000	0.420	濟州郡濟州面相生町	濟州郡濟州面東城町	濟州郡濟州面新揚堡
20.000	19.500	0.250	陰城郡遼南面助村里	濟州郡米院面內山里	堤川郡堤川面高明里
170.000	105.000	0.780	濟州郡濟州面門外里	濟州郡濟州面東城町	濟州郡濟州面門外里
25.000	20.000	0.260	永同郡永同面禧山里	槐山郡槐山面東部里	報恩郡馬老面官基里
400.000	60.000	0.420	濟州郡濟州面本町	濟州郡濟州面市場町	濟州郡濟州面本町
2.000	1.800	0.020	槐山郡文光面松坪里	槐山郡上卷面花泉里	堤川郡堤川面頭鷄里
3.000	1.800	0.020	濟州郡芙蓉面美江里	槐山郡上卷面水回里	槐山郡延豊面盆地里
12.000	12.000	0.150	天安郡葛田面並川里	公州郡牛城面木泉里	舒川郡文山面金福里
72.000	60.000	0.420	論山郡江景面本町	公州郡公州面山城町	論山郡江景面南町
30.000	28.500	0.370	大田郡柳川面柳川里	青陽郡飛鳳面堂里	牙山郡靈戶面城內里
96.000	90.000	0.630	大田郡大田面本町	論山郡江景面南町	公州郡公州面錦町
30.000	20.000	0.260	論山郡論山面本町	扶餘郡靈岩面窠岩里	瑞山郡瑞山面邑內里
180.000	200.000	1.400	大田郡大田面本町	公州郡公州面本町	公州郡公州面大和町
2.000	1.800	0.020	蕪波郡錦南面鉢山里	論山郡連山面林里	保寧郡靈浦面玉東里
6.000	4.800	0.060	保寧郡大川面大川里	蕪波郡錦南面大平里	舒川郡舒川面三山里
—	—	—	—	大田郡大田面本町	—

土地賣

		上 等 地			中 等 地				
		價 格	地 價	稅 額	價 格	地 價	稅 額		
全羅北道	田 (畑)	地稅施行地	78.000	39.000	0.500	30.000	21.000	0.270	
		市街地稅施行地	248.000	800.000	2.520	200.000	210.000	1.470	
	畚 (田)	地稅施行地	144.000	72.000	0.930	100.000	48.000	0.020	
		市街地稅施行地	270.000	150.000	1.050	248.000	135.000	0.940	
	宅(宅地)	地稅施行地	150.000	90.000	0.390	100.000	15.000	0.190	
		市街地稅施行地	0,603.000	550.000	3.850	3,200.000	350.000	2.450	
	池 沼	地稅施行地	10.000	1.800	0.020	6.000	0.900	1.010	
	雜 種 地	地稅施行地	4.000	12.000	0.150	20.000	0.900	1.010	
		市街地稅施行地	200.000	150.000	1.050	180.000	105.000	0.730	
	全羅南道	田 (畑)	地稅施行地	84.000	42.000	0.540	50.000	27.000	0.350
			市街地稅施行地	462.000	900.000	6.300	180.000	165.000	1.150
		畚 (田)	地稅施行地	220.000	98.000	1.200	112.000	62.000	0.800
市街地稅施行地			250.000	240.000	1.680	185.000	150.000	1.050	
宅(宅地)		地稅施行地	175.000	68.000	0.840	80.000	30.000	0.390	
		市街地稅施行地	1,200.000	1,111.000	7.700	600.000	240.000	1.680	
池 沼		地稅施行地	35.000	34.000	0.390	10.000	4.800	0.060	
雜 種 地		地稅施行地	70.000	48.000	0.620	40.000	3.000	0.390	
		市街地稅施行地	450.000	300.000	2.100	100.000	120.000	0.840	
田 (畑)		地稅施行地	65.000	30.000	0.390	48.000	30.000	0.300	
		市街地稅施行地	1,200.000	300.000	2.730	300.000	225.000	1.570	
畚 (田)		地稅施行地	174.000	72.000	0.930	125.000	57.000	0.740	
	市街地稅施行地	240.000	300.000	2.100	180.000	120.000	0.840		
宅(宅地)	地稅施行地	100.000	55.000	0.710	50.000	25.000	0.320		
	市街地稅施行地	750.000	1,150.000	3.050	300.000	28.000	1.960		
池 沼	地稅施行地	15.000	12.000	0.150	12.000	4.800	0.060		
	市街地稅施行地	240.000	300.000	2.100	—	—	—		
雜 種 地	地稅施行地	40.000	38.000	0.400	20.000	21.000	0.270		
	市街地稅施行地	180.000	180.000	1.260	60.000	75.000	0.520		

買 價 格 (續)

下 等 地			標 準 地		
價 格	地 價	稅 額	上 等 地	中 等 地	下 等 地
10.000	4.200	0.500	益山郡北面新里	扶安郡津面西外里	長水郡蟻岩面知上里
189.000	135.000	0.940	全州郡全州面高砂町	全州郡全州面高砂町	群山府新興洞
60.000	38.000	0.420	益山郡皇華面高內里	扶安郡扶寧面孝山里	長水郡溪北面林坪里
216.000	120.000	0.840	全州郡全州面高砂町	全州郡全州面花園町	全州郡全州面完山町
50.000	10.000	0.180	益山郡敬悅面瓦里	扶安郡扶寧面發中里	長水郡溪北面明德里
108.000	100.000	0.700	群山府榮町	群山府明治町	群山府清水町
5.000	0.300	0.010	益山郡春浦面大場村	井邑郡寶林面梅溪里	井邑郡勞聲面替代里
10.000	0.900	0.010	益山郡聖堂面聖堂里	扶安郡扶寧面泰德里	扶安郡扶寧面孝山里
80.000	75.000	0.520	群山府全州道	群山府新興洞	群山府新興洞
9.000	4.800	0.060	海南郡海南面大和町	高興郡高興面虎東里	長城郡北下面中坪里
150.000	120.000	0.840	光州郡光州面老山町	羅州郡羅州面北門町	羅州郡羅州面北門町
37.000	28.000	0.360	麗水郡麗水面西町	靈巖郡靈巖面望湖里	求禮郡光義面溫堂里
9.000	60.000	0.420	羅州郡羅州面大正町	羅州郡羅州面大正町	木浦府南橋洞
15.900	12.000	0.150	靈光郡靈光面白鶴里	咸平郡咸平面箕閣里	靈巖郡郡西面市場里
120.000	50.000	0.850	光州郡光州面老山町	光州郡光州面東門道	光州郡光州面鄉社里
7.200	1.800	0.020	和順郡綾州面萬水里	靈巖郡靈巖面南發里	咸平郡咸平面洪良里
5.500	4.200	0.050	羅州郡榮山面榮山里	光州郡木村面德龍里	海南郡海南面內四里
27.000	15.000	0.100	木浦府旭町	羅州郡羅州面月見町	木浦府大成町
25.000	12.000	0.150	英陽郡立岩面新同里	漆谷郡仁同面黃榮里	益德郡稻谷面還黃洞
180.000	165.000	1.150	大邱府東雲町	大邱府七星町	大邱府南山町
80.000	25.500	0.330	開豐郡戶西南面倉里	安東郡吉安面九水洞	榮州郡榮州面榮州里
75.000	45.000	0.310	金泉郡金泉面錦町	金泉郡金泉面錦町	金泉郡金泉面人和町
30.000	15.000	0.190	漆道郡大成面高樹里	善山郡龜尾面元坪里	漆谷郡仁同面黃榮洞
45.000	40.000	0.280	金泉郡金泉面木町	金泉郡金泉面旭町	金泉郡金泉面城內町
5.000	1.800	0.020	金泉郡代項面大龍洞	星州郡星州面東山洞	安東郡豐西面紫山洞
105.000	150.000	1.050	金泉郡金泉面錦町	—	金泉郡金泉面錦町
15.000	4.800	0.060	永川郡新村面梅洞	奉化郡明湖面刀川里	善山郡王城面山村里
—	—	—	金泉郡金泉面黃金町	金泉郡金泉面錦町	—

土地賣

	上等地			中等地				
	價格	地價	稅額	價格	地價	稅額		
慶尚南道	田(畑) { 地稅施行地	100.000	51.000	0.000	90.000	51.000	0.000	
		市街地稅施行地	175.000	450.000	8.150	140.000	210.000	1.470
	畚(田) { 地稅施行地		819.000	81.000	1.150	280.000	60.000	0.780
		市街地稅施行地	815.000	450.000	8.150	280.000	210.000	1.470
	宅(宅地) { 地稅施行地		550.000	240.000	8.120	450.000	170.000	2.210
		市街地稅施行地	1,400.000	2,400.000	10.000	770.000	1,500.000	10.500
	池沼 { 地稅施行地		—	—	—	26.000	4.200	0.050
		市街地稅施行地	295.000	210.000	1.470	245.000	180.000	1.280
	雜種地 { 地稅施行地		85.000	80.000	0.390	40.000	30.000	39.000
		市街地稅施行地	6,500.000	2,250.000	15.750	980.000	450.000	8.150
	黃海道		田(畑) { 地稅施行地	84.000	21.000	0.270	45.000	8.400
		市街地稅施行地		84.000	75.000	0.520	58.000	60.000
畚(田) { 地稅施行地			223.600	57.000	0.740	70.000	25.500	0.380
		市街地稅施行地	101.000	90.000	0.630	—	—	—
宅(宅地) { 地稅施行地			500.000	12.000	0.150	26.400	20.000	0.260
		市街地稅施行地	303.000	350.000	2.450	208.000	240.000	1.680
池沼 { 地稅施行地			15.000	15.000	0.190	6.500	1.000	0.010
		雜種地 { 地稅施行地	42.000	21.000	0.270	10.800	8.400	0.100
田(畑) { 地稅施行地			210.000	30.000	0.500	48.000	8.400	0.100
		市街地稅施行地	6,800.000	480.000	3.360	924.000	75.000	0.520
畚(田) { 地稅施行地			300.000	42.000	0.540	45.000	18.000	0.230
		市街地稅施行地	300.000	75.000	0.520	180.000	45.000	0.310
宅(宅地) { 地稅施行地	105.000		15.000	0.190	24.000	7.000	0.090	
	市街地稅施行地	22,500.000	2,400.000	16.800	980.000	240.000	1.850	
池沼 { 地稅施行地		80.000	6.000	0.700	20.600	0.600	0.010	
	雜種地 { 地稅施行地	25.000	8.390	0.100	8.000	0.600	0.010	
市街地稅施行地		3,216.000	1,350.000	9.450	608.000	165.000	1.150	

買價格 (續)

下等			標準		
價格	地價	稅額	上等地	中等地	下等
75.000	80.000	0.800	密陽郡府北面廿川里	密陽郡府北面廿川里	密陽郡府北面廿川里
140.000	75.000	0.520	馬山府弓町	馬山府新町	馬山府上南洞
204.000	51.000	0.600	密陽郡密陽面活城里	密陽郡密陽面內二洞	密陽郡密陽面內二洞
224.000	150.000	1.050	馬山府俊町	馬山府弓町	馬山府慈山洞
200.000	100.000	1.800	東萊郡東萊面溫泉里	東萊郡東萊面溫泉里	東萊郡東萊面新安里
500.000	1,100.000	7.700	晉州郡晉州面平安洞	晉州郡晉州面城內里	晉州郡晉州面中安洞
—	—	—	—	河東郡南面葛西里	—
200.000	150.000	1.050	釜山府渣仙洞	釜山府渣仙洞	釜山府渣山洞
36.000	12.000	0.150	咸陽郡安義面泥田里	咸陽郡大和面新安里	咸陽郡西下面松溪里
810.000	150.000	1.050	釜山府渣仙洞	釜山府渣仙洞	釜山府渣仙洞
2.280	1.200	0.010	信川郡信川面校搭里	安岳郡大遠面月岩里	瑞興郡九國面五岩里
24.000	30.000	0.250	海州郡海州面南旭町	海州郡海州面北幸町	海州郡海州面上町
18.000	12.000	0.150	殷栗郡殷栗面造岩里	信川郡信川面溫泉里	金川郡西北面露邊里
—	—	—	海州郡海州面北幸町	—	—
12.000	8.000	0.100	載寧郡載寧面日新里	瑞興郡瑞興面臥柳里	海州郡海州面清風里
0.600	80.000	0.560	海州郡海州面北本町	海州郡海州面東萊町	海州郡海州面南旭町
1.800	0.600	0.010	載寧郡南梁面古棧里	殷栗郡西面古岩里	信川郡北都面東山里
1.200	0.300	0.010	松禾郡登海面上城里	瑞興郡東新面水曲里	殷栗郡殷栗面關門里
14.000	7.800	0.100	平原郡東松面松峴里	平原郡東松面松峴里	平原郡東松面松峴里
60.000	18.000	0.120	平壤府幸町	平壤府岩手町	鎮南浦府芝山里
20.000	12.000	0.150	安州郡燕湖面內三里	安州郡燕湖面內三里	安州郡燕湖面內三里
90.000	27.000	0.180	鎮南浦府麻山里	鎮南浦府芝山里	鎮南浦府麻山里
5.000	4.000	0.050	平原郡肅川面堂下里	平原郡肅川面堂下里	平原郡肅川面堂下里
200.000	60.000	0.420	平壤府館後里	平壤府港町	鎮南浦府新興里
4.000	0.600	0.010	龍岡郡陽谷面洞湧里	龍岡郡陽谷面洞湧里	龍岡郡陽谷面洞湧里
2.000	1.200	0.010	平原郡肅川面社稷里	平原郡漢川面仁義里	平原郡兩花面新成里
300.000	24.000	0.180	平壤府上水口里	平壤府新陽里	平壤府碑石里



土地賣

	上等地			中等地				
	價格	地價	稅額	價格	地價	稅額		
平安北道	田(畑) 地稅施行地	52,400	7,800	0.100	31,350	8,000	0.080	
		市街地稅施行地	390,000	30,000	0.210	240,000	21,000	0.140
	畚(田) 地稅施行地	100,000	33,000	0.420	65,500	19,500	0.250	
		市街地稅施行地	—	—	—	—	—	—
	堡(宅地) 地稅施行地	80,000	18,000	0.230	35,000	7,000	0.090	
		市街地稅施行地	1,500,000	500,000	3,500	600,000	220,000	1,540
	雜種地 地稅施行地	16,000	8,000	0.030	6,500	1,190	0.010	
		市街地稅施行地	570,000	80,000	0.210	390,000	27,000	0.180
	江原道	田(畑) 地稅施行地	50,000	18,000	0.230	35,000	15,000	0.190
		畚(田) 地稅施行地	60,000	21,000	0.270	60,000	33,000	0.420
堡(宅地) 地稅施行地		60,000	55,000	0.710	31,000	7,000	0.090	
池沼 地稅施行地		15,000	1,200	0.010	3,000	1,000	0.010	
雜種地 地稅施行地		25,000	8,400	0.100	7,000	3,000	0.030	
咸鏡南道	田(畑) 地稅施行地	66,000	16,500	0.210	43,200	10,800	0.140	
		市街地稅施行地	900,000	75,000	0.520	450,000	75,000	0.520
	畚(田) 地稅施行地	108,000	27,000	0.350	84,000	21,000	0.270	
		市街地稅施行地	270,000	60,000	0.420	242,000	60,000	0.420
	堡(宅地) 地稅施行地	60,000	15,000	0.190	32,000	8,000	0.100	
		市街地稅施行地	5,000,000	1,350,000	0.450	800,000	70,000	0.490
	池沼 地稅施行地	1,800	0,450	0.010	—	—	—	
	雜種地 地稅施行地	43,200	10,800	—	—	—	—	
	咸鏡北道	田(畑) 地稅施行地	70,000	15,000	0.190	35,000	6,600	0.080
			市街地稅施行地	675,000	36,000	0.250	240,000	30,000
畚(田) 地稅施行地		116,000	21,000	0.270	30,000	10,800	0.140	
堡(宅地) 地稅施行地		219,200	15,000	0.100	100,000	7,000	0.900	
		市街地稅施行地	7,000,000	1,250,000	3,750	2,700,000	900,000	6,300
池沼 地稅施行地		—	—	—	—	—	—	
雜種地 地稅施行地		70,000	21,000	0.270	40,000	6,600	0.080	

本表ハ各等中平均標準地ヲ掲記セルモ該當地無キモノハ優良地ヲ掲記セリ次表亦同シ

買價格(續)

下等			標準			地		
價格	地價	稅額	上等地	中等地	下等	地	地	地
16,000	0,000	0.010	寧邊郡泰平面造山洞	熙川郡東面葛岾洞	昌城郡大倉面葛岾洞			
120,000	18,000	0.120	新義州常盤町	新義州府梅枝町	新義州府霞町			
35,000	3,000	0.030	定州郡吉邑面日新洞	宣川郡南面越山洞	義州郡古津面彌勒洞			
35,000	10,000	0.070	—	—	義州郡義州面弘四洞			
18,000	5,000	0.030	慈城郡慈城面邑內洞	鐵山郡站面二巖洞	龍川郡外上面石洞			
250,000	85,000	0.590	新義州府常盤町	新義州府櫻井町	新義州府老松町			
2,000	0,300	0.010	泰川郡西面堡興洞	泰川郡昌林面遷岾洞	江界郡龍林面龍雲洞			
180,000	15,000	0.100	新義州府常盤町	新義州府老松町	新義州府初音町			
5,000	0,600	0.010	華川郡南面位羅里	蔚珍郡近南面水谷里	春川郡史內面明月里			
41,000	22,500	0.290	平昌郡平昌面中里	春川郡春川面衙洞里	橫城郡甲川面梅日里			
33,000	16,500	0.210	江陵郡新里面法文里	三陟郡三陟面登鳳里	金化郡枝梧面昌道里			
0,800	0,800	0.010	蔚珍郡平海面梧谷里	麟蹄郡麟蹄面北里	通川郡魯委面昆岩里			
8,500	3,000	0.030	三陟郡北三面梨島	通川郡南面斗岩里	三陟郡北三面梨島			
26,400	6,000	0.080	洪原郡州翼面始興里	洪原郡雲浦面觀中里	洪原郡龍川面龍湖里			
390,000	60,000	0.420	咸興郡咸興面東坪里	咸興郡咸興面東興里	咸興郡咸興面東興里			
43,200	10,800	0.140	洪原郡州翼面始興里	洪原郡雲浦面東湖里	洪原郡龍川面東浦里			
210,000	45,000	0.310	咸興郡咸興面東湖里	咸興郡咸興面東湖里	咸興郡咸興面東湖里			
21,000	7,000	0.090	洪原郡州翼面鳳凰里	洪原郡龍川面龍湖里	洪原郡雲浦面右肩中里			
300,000	75,000	0.520	咸興郡咸興面豐西里	咸興郡咸興面東湯里	咸興郡咸興面東湯里			
—	—	—	洪原郡州翼面壯亭里	—	—			
—	—	—	洪原郡州翼面南興里	—	—			
8,800	0,900	0.010	鍾城郡延岡面周山洞	穩城郡水瓦面東和里	會寧郡會寧面料洞			
74,000	21,000	0.150	清津府浦項洞	清津府浦項洞	清津府浦項洞			
15,000	2,700	0.030	吉州郡雄坪面南湯洞	穩城郡水瓦面倉坪洞	穩城郡果浦面香棠洞			
20,000	8,000	0.080	會寧郡會寧面四洞	慶興郡雄基面雄基洞	城津郡城津面幸町			
450,000	650,000	4,550	清津府明治町	清津府大和町	清津府新岩洞			
10,000	0,150	0.010	—	—	城津郡城津面松中洞			
10,000	2,400	0.030	城津郡城津面上松興洞	鏡城郡樺村面城北洞	鍾城郡延岡面周山洞			

Copyright © 2000 by Daegu University. All rights reserved.

8. 土地 賃

	上等地			中等地			
	價格	地價	地稅及市街地稅	價格	地價	地稅及市街地稅	
京畿道	田(畑) { 地稅施行地 市街地稅施行地	6.810	89.000	0.500	5.000	21.000	0.270
		11.700	21.000	1.470	11.000	60.000	0.420
	畜(田) { 地稅施行地 市街地稅施行地	14.000	42.000	0.540	15.000	48.000	0.620
		11.700	180.000	1.200	9.800	135.000	0.940
	宅(宅地) { 地稅施行地 市街地稅施行地	8.500	15.000	0.190	8.500	9.000	0.110
		280.000	2,000.000	18.200	140.800	1,400.000	9.800
池沼地稅施行地	8.500	0.900	0.010	—	—	—	
雜種地 { 地稅施行地 市街地稅施行地	5.000	4.800	0.060	2.300	21.000	0.270	
	240.000	1,200.000	8.400	120.000	720.000	5.040	
忠清北道	田(畑) { 地稅施行地 市街地稅施行地	10.400	57.900	0.740	6.400	30.000	0.890
		11.200	225.000	1.780	8.000	105.000	0.780
	畜(田) { 地稅施行地 市街地稅施行地	15.200	81.000	1.050	8.800	48.000	0.620
		14.400	150.000	1.050	9.000	120.000	0.840
	宅(宅地) { 地稅施行地 市街地稅施行地	20.000	140.000	1.820	8.000	55.000	0.710
		70.000	650.000	4.550	20.000	170.000	1.190
	池沼地稅施行地	5.600	30.000	0.390	1.040	4.800	0.090
	雜種地地稅施行地	6.400	48.000	0.620	3.200	21.000	0.270
	田(畑) { 地稅施行地 市街地稅施行地	7.000	48.000	0.620	10.000	39.000	0.500
		30.000	600.000	4.200	17.000	390.000	2.780
	畜(田) { 地稅施行地 市街地稅施行地	17.320	102.000	1.320	7.000	66.000	0.850
		16.260	180.000	1.260	11.700	166.000	1.150
宅(宅地) { 地稅施行地 市街地稅施行地	18.000	280.000	3.640	15.000	40.000	0.520	
	459.800	1,400.000	9.800	13.000	1,000.000	7.000	
池沼地稅施行地	8.500	48.000	0.620	3.200	12.000	0.150	
雜種地 { 地稅施行地 市街地稅施行地	13.500	141.000	1.880	10.700	39.000	0.500	
	—	—	—	30.000	150.000	1.050	

賃 價 格 (田、畜、池沼及雜種地ハ一段歩當、壹ハ百坪當) 大正九年

	下等 地			標 準 地		
	價格	地價	地稅及市街地稅	上等 地	中等 地	下等 地
京畿道	1.250	1.500	0.010	澗川郡郡内面車灘里	水原郡安重面大皇橋里	江華郡水晶面芝石里
	8.000	45.000	0.310	開城郡松都面京町	仁川府葛石町	仁川府松林里
	9.000	21.000	0.270	富川郡桂南面代應節里	利川郡麻良面冠里	始興郡君子面長峴里
	8.190	90.000	0.630	開城郡松都面宮町	開城郡松都面南山町	開城郡松都面高麗町
	2.000	9.000	0.110	利川郡招沙面玄方里	加平郡北面齊寧里	加平郡北面齊寧里
	30.000	150.000	1.050	仁川府宮町	仁川府李町	仁川府花平里
	0.150	0.900	0.010	長湍郡長南面高溪浦	—	楊州郡榮菴面長岩里
	1.000	9.000	0.110	長湍郡江上面葛雲里	龍仁郡遠三面等城里	加平郡郡内面鏡鏡里
	80.000	300.000	2.100	京城府岡崎町	京城府青葉町	京城府麻浦洞
	2.400	4.800	0.090	鎮川郡鎮川面色内里	鎮川郡德山面九山里	堤川郡鳳陽面美堂里
	4.000	60.000	0.420	清州郡清州面相生町	清州郡清州面城東町	清州郡清州面新場堡
	4.800	19.500	0.250	陰城郡遠南面助林里	清州郡米院面内山里	堤川郡堤川面高明里
7.200	105.000	0.730	清州郡清州面門外里	清州郡清州面城東里	清州郡清州面門外里	
3.200	20.000	0.260	永同郡永同面稽山里	槐山郡槐山面東部里	報恩郡馬老面官基里	
8.000	60.000	0.420	清州郡清州面本町	清州郡清州面市場町	清州郡清州面本町	
0.720	1.800	0.020	槐山郡文光面松坪里	槐山郡上巷面花泉里	堤川郡堤川面鳳陽里	
0.780	1.800	0.020	清州郡芙蓉面英江里	槐山郡上巷面水同里	槐山郡延慶面盆地里	
2.000	12.000	0.150	天安郡葛田面並川里	公州郡牛城面木泉里	舒川郡文山面金福里	
5.000	60.000	0.420	論山郡江景面本町	公州郡公州面山城町	論山郡江景面南町	
13.950	28.500	0.370	大田郡柳川面柳川里	青陽郡飛鳳面學堂里	牙山郡靈仁面城内里	
5.000	90.000	0.630	大田郡大田面本町	論山郡江景面南町	公州郡公州面錦町	
6.000	20.000	0.260	論山郡論山面本町	扶餘郡宜岩面高岩里	瑞山郡瑞山面色内里	
9.000	200.000	1.400	大田郡大田面本町	公州郡公州面本町	公州郡公州面本町	
0.800	1.800	0.200	兼波郡錦南面鉢山里	論山郡連山面林里	舒川郡鹿仁面長浦里	
0.960	4.800	0.060	保寧郡文川面大川里	兼波郡錦南面大坪里	舒川郡舒川面三山里	
—	—	—	—	大田郡大田面本町	—	

土地賃

		上等地			中等地				
		價格	地價	地稅及市街地稅	價格	地價	地稅及市街地稅		
全羅北道	田(畑)	地稅施行地	7,500	39,000	0,500	2,900	21,000	0,270	
		市街地稅施行地	20,000	300,000	2,520	16,000	210,000	1,470	
	畚(田)	地稅施行地	26,400	72,000	0,930	15,400	48,000	0,620	
		市街地稅施行地	24,000	160,000	1,050	21,600	135,000	0,940	
	窪(宅地)	地稅施行地	15,000	30,000	0,390	10,000	15,000	0,190	
		市街地稅施行地	630,000	550,000	3,850	300,000	350,000	2,450	
	池沼	地稅施行地	1,870	1,800	0,020	0,850	0,000	0,010	
	雜種地	地稅施行地	7,000	12,000	0,150	3,500	0,000	0,010	
		市街地稅施行地	20,000	150,000	1,050	12,000	105,000	0,730	
	全羅南道	田(畑)	地稅施行地	9,700	42,000	0,540	5,300	27,000	0,350
			市街地稅施行地	35,400	900,000	6,300	16,000	165,000	1,150
		畚(田)	地稅施行地	18,000	93,000	1,200	12,000	62,000	0,800
市街地稅施行地			22,000	240,000	1,680	16,000	150,000	1,050	
窪(宅地)		地稅施行地	10,300	65,000	0,840	6,200	30,000	0,390	
		市街地稅施行地	75,100	1,100,000	7,700	38,300	240,000	1,680	
池沼		地稅施行地	2,000	30,000	0,390	1,100	4,800	0,060	
雜種地		地稅施行地	6,000	48,000	0,620	4,000	30,000	0,390	
		市街地稅施行地	52,000	300,000	2,100	20,000	120,000	0,840	
慶尙北道		田(畑)	地稅施行地	7,500	39,000	0,500	4,500	21,000	0,270
			市街地稅施行地	14,000	390,000	2,730	10,000	225,000	1,570
		畚(田)	地稅施行地	15,500	98,000	1,200	13,500	63,000	0,810
	市街地稅施行地		15,000	300,000	2,100	12,000	120,000	0,840	
	窪(宅地)	地稅施行地	5,300	40,000	0,520	3,320	25,000	0,320	
		市街地稅施行地	75,000	1,150,000	8,050	66,000	280,000	1,960	
	池沼	地稅施行地	1,200	4,800	0,030	1,000	1,880	0,020	
		市街地稅施行地	18,000	300,000	2,100	—	—	—	
	雜種地	地稅施行地	5,000	41,000	0,530	3,000	21,000	0,270	
		市街地稅施行地	12,000	180,000	1,260	6,000	75,000	0,520	

賃價格(續)

下等地			標地		
價格	地價	地稅及市街地稅	上等地	中等地	下等地
2,400	4,200	0,050	益山郡北一面新里	扶安郡東面西外里	長水郡蟠岩面知上里
12,000	135,000	0,940	全州郡全州面高砂町	全州郡全州面高砂町	群山市新興洞
8,000	38,000	0,420	益山郡嘉華面高內里	扶安郡扶寧面茅山里	長水郡溪北面林坪里
10,200	120,000	0,840	全州郡全州面高砂町	全州郡全州面花園町	全州郡全州面崇山町
8,000	10,000	0,180	益山郡聖堂面聖堂里	扶安郡扶寧面新興里	長水郡蟠岩面砂岩里
6,000	100,000	0,700	群山市榮町	群山市明治町	群山市清水町
0,080	0,800	0,010	益山郡容浦面大場村	非邑郡寶林面梅溪里	非邑郡寶林面善代里
2,000	0,900	0,010	益山郡聖堂面聖堂里	扶安郡扶寧面奉德里	扶安郡扶寧面茅山里
10,000	75,000	0,520	群山市全州道	群山市新興洞	群山市新興洞
1,800	4,800	0,060	海南郡海南面大和町	高興郡高興面虎東里	長城郡北下面中坪里
13,000	120,000	0,840	光州郡光州面四光山町	羅州郡羅州面北門町	羅州郡羅州面北門町
7,000	28,000	0,360	麗水郡麗水面西町	靈巖郡靈巖面望湖里	求禮郡光義面溫堂里
8,240	60,000	0,420	羅州郡羅州面大正町	羅州郡羅州面大正町	木浦府南橋洞
1,300	12,000	0,150	靈光郡靈光面白鶴里	咸平郡咸平面箕閣里	靈巖郡靈巖面年場里
6,100	50,000	0,350	光州郡光州面四光山町	光州郡光州面東門道	光州郡光州面鄉社里
0,800	1,800	0,020	和順郡綾州面萬水里	靈巖郡靈巖面南豐里	咸平郡咸平面律良里
0,700	4,200	0,050	羅州郡榮山面榮山里	光州郡木村面巨龍里	海南郡海南面內四里
4,000	15,000	0,100	木浦府旭町	羅州郡羅州面月見町	木浦府大成洞
3,000	12,000	0,150	慶山郡河陽面環上洞	醴泉郡醴泉面池內洞	盈德郡盈德面龍田洞
5,000	165,000	1,150	大邱府東雲町	大邱府七星町	大邱府南山町
11,000	53,340	0,069	盈德郡盈德面南山洞	慶山郡南山面靈谷洞	靈巖島南面道洞
9,000	45,000	0,310	金泉郡金泉面錦町	金泉郡金泉面錦町	金泉郡金泉面大和町
2,400	15,000	0,190	軍威郡軍威面永西洞	達城郡花園面川內洞	安東郡禮安面四部洞
45,000	40,000	0,280	金泉郡金泉面本町	金泉郡金泉面旭町	金泉郡金泉面城內町
0,300	0,900	0,010	奉化郡乃城面巨村里	榮州郡長壽面花坡里	安東郡豐西面紫山洞
9,000	150,000	1,050	金泉郡金泉面錦町	—	金泉郡金泉面錦町
3,000	4,000	0,050	軍威郡軍威面西郡洞	奉化郡明湖面刀川里	軍威郡古老面石山洞
—	—	—	金泉郡金泉面黃金町	金泉郡金泉面錦町	—



土地賃

	上等地			中等地				
	價格	地價	地稅及市街地稅	價格	地價	地稅及市街地稅		
慶尚南道	田(畑) { 地稅施行地	11.200	51.000	0.060	0.700	51.000	0.060	
		市街地稅施行地	17.500	450.000	8.150	15.500	210.000	1.470
	畚(田) { 地稅施行地		54.000	81.000	1.050	53.000	60.000	0.780
		市街地稅施行地	17.800	450.000	8.150	15.800	105.000	1.300
	堡(宅地) { 地稅施行地		43.000	240.000	3.120	30.800	170.000	2.210
		市街地稅施行地	171.000	2,400.000	10.800	85.800	1,500.000	10.500
	池 沼 { 地稅施行地		—	—	—	7.000	4.800	0.000
	雜種地 { 地稅施行地	10.200	51.000	0.000	8.400	42.000	0.540	
	黃海道	田(畑) { 地稅施行地	7.800	28.500	0.370	1.800	8.400	0.100
			市街地稅施行地	7.000	75.000	0.520	5.500	60.000
		畚(田) { 地稅施行地		24.000	57.000	0.740	0.000	25.000
			市街地稅施行地	8.800	90.000	0.680	—	—
堡(宅地) { 地稅施行地		10.000		12.000	0.150	2.400	9.000	0.110
		市街地稅施行地	85.000	350.000	2.450	22.400	240.000	1.680
池 沼 { 地稅施行地			1.800	15.000	0.190	1.400	0.800	0.010
雜種地 { 地稅施行地		4.800	33.000	0.420	5.600	8.400	0.010	
平安南道		田(畑) { 地稅施行地	18.000	39.000	0.500	3.800	8.400	0.100
			市街地稅施行地	40.500	480.000	3.360	20.700	75.000
		畚(田) { 地稅施行地		11.000	42.000	0.540	0.500	18.000
			市街地稅施行地	20.000	75.000	0.520	10.000	45.000
	堡(宅地) { 地稅施行地	4.000		15.000	0.190	2.600	7.000	0.090
		市街地稅施行地	790.000	2,400.000	16.800	130.000	240.000	1.680
	池 沼 { 地稅施行地		3.000	6.000	0.070	1.600	0.600	0.010
	雜種地 { 地稅施行地	2.750	8.300	0.100	1.500	0.600	0.010	
	市街地稅施行地	20.000	1,350.000	9.450	15.000	105.000	1.150	

賃 價 格 (續)

	下等·地			標 準 地		
	價格	地價	地稅及市街地稅	上 等 地	中 等 地	下 等 地
慶尚南道	6.720	30.000	0.390	密陽郡府北面甘川里	密陽郡府北面甘川里	密陽郡府北面甘川里
	12.000	195.000	1.300	釜山府中島町	釜山府草梁洞	釜山府水晶洞
	45.000	51.000	0.600	密陽郡密陽面沃城里	密陽郡密陽面內二洞	密陽郡密陽面內二洞
	15.800	180.000	1.260	釜山府悅水町	釜山府水晶洞	釜山府留民洞
	28.900	100.000	1.300	東萊郡東萊面溫泉里	東萊郡東萊面溫泉里	東萊郡東萊面靜安里
	62.020	1,100.000	7.700	馬山府元町	馬山府京町	馬山府留町
	—	—	—	—	泗川郡邑內面竹川里	—
	0.000	30.000	0.390	梁山郡下北面三甘里	梁山郡北面龍淵里	梁山郡梁山面南部洞
	0.500	1.200	0.100	安岳郡安岳面板七里	松禾郡下里面五井里	信川郡斗羅面三山里
	2.800	33.000	0.250	海州郡海州面南旭町	海州郡海州面北幸町	海州郡海州面上町
	3.000	12.000	0.150	殷栗郡殷栗面造山里	信川郡南部面得院里	金川郡古東面松峴里
	—	—	—	海州郡海州面北幸町	—	—
0.950	9.000	0.110	載寧郡載寧面日新里	安岳郡龍川面東倉里	瑞興郡道面陽嶺里	
7.200	80.000	0.560	海州郡海州面北木町	海州郡海州面東榮町	海州郡海州面南旭町	
1.440	7.000	1.090	載寧郡北梁面南芝里	殷栗郡西經面古岩里	延白郡靈山面鳳山里	
0.210	0.300	0.010	延白郡牧丹面雅峴里	瑞興郡東部面南漢里	殷栗郡殷栗面蘭門里	
0.800	7.800	0.100	平原郡東松面松峴里	平原郡東松面松峴里	平原郡東松面松峴里	
8.200	18.000	0.120	平壤府幸町	平壤府岩手町	鎮南浦府芝山里	
3.500	12.000	0.150	安州郡燕湖面內三里	安州郡燕湖面內三里	安州郡燕湖面內三里	
9.000	27.000	0.180	鎮南浦麻山里	鎮南浦府芝山里	鎮南浦府芝山里	
0.500	4.000	0.050	平原郡肅川面堂下里	平原郡肅川面堂下里	平原郡肅川面堂下里	
60.000	60.000	0.420	平壤府大和町	平壤府橋口町	鎮南浦府芝山里	
0.400	0.600	0.010	龍岡郡陽谷面洞湧里	龍岡郡陽谷面洞湧里	龍岡郡陽谷面洞湧里	
0.500	1.200	0.010	平原郡肅川面社稷里	平原郡漢川面仁義里	平原郡兩花面新成里	
9.000	24.000	0.160	平壤府水上口里	平壤府新陽里	平壤府碑石里	

土地賃

	上等地			中等地				
	價格	地價	地稅及市街地稅	價格	地價	地稅及市街地稅		
平安北道	田(畑) { 地稅施行地 市街地稅施行地	5,400	18,500	0.170	8,570	8,000	0.080	
		0.600	24,000	0.100	4,200	18,000	0.120	
	畚(田) { 地稅施行地 市街地稅施行地	11,000	33,000	0.420	8,400	19,500	0.250	
		—	—	—	—	—	—	
	宅(宅地) { 地稅施行地 市街地稅施行地	17,000	25,000	0.320	5,250	8,000	0.100	
		13,200	300,000	2.100	4,800	100,000	0.700	
	雜種地 { 地稅施行地 市街地稅施行地	3,910	25,000	0.320	1,600	3,000	0.030	
		12,000	30,000	0.210	9,000	27,000	0.180	
	江原道	田(畑) { 地稅施行地	4,500	21,000	0.270	1,000	13,000	0.160
		畚(田) { 地稅施行地	21,000	23,500	0.200	13,500	33,000	0.420
宅(宅地) { 地稅施行地		2,400	8,000	0.100	2,000	10,000	0.180	
池沼 { 地稅施行地		6,000	1,200	0.010	3,500	1,200	0.010	
雜種地 { 地稅施行地		1,500	2,700	0.030	0,750	3,000	0.030	
咸鏡南道	田(畑) { 地稅施行地 市街地稅施行地	11,550	16,500	0.210	7,500	103,000	0.140	
		43,000	75,000	0.520	36,000	75,000	0.520	
	畚(田) { 地稅施行地 市街地稅施行地	13,900	27,000	0.350	14,700	21,000	0.270	
		22,000	60,000	0.420	20,000	60,000	0.420	
	宅(宅地) { 地稅施行地 市街地稅施行地	10,500	15,000	0.190	5,600	8,000	0.100	
		400,000	1,350,000	9.450	64,000	70,000	0.490	
	池沼 { 地稅施行地	1,400	0,450	0.010	—	—	—	
	雜種地 { 地稅施行地	32,200	10,800	0.140	—	—	—	
	咸鏡北道	田(畑) { 地稅施行地 市街地稅施行地	9,000	15,000	0.190	5,000	2,400	0.030
			4,500	27,000	0.190	2,250	33,000	0.250
畚(田) { 地稅施行地		11,000	21,000	0.270	6,000	10,800	0.140	
		27,000	15,000	0.190	10,000	8,000	0.100	
宅(宅地) { 地稅施行地 市街地稅施行地		480,000	1,250,000	8.750	240,000	900,000	6.800	
		—	—	—	—	—	—	
池沼 { 地稅施行地		—	—	—	—	—	—	
雜種地 { 地稅施行地		12,000	21,000	0.270	0,000	6,600	0.080	

貨價格(換)

下等			地			標準地		
價格	地價	地稅及市街地稅	上等地	中等地	下等	地	地	地
2,000	0,800	0.010	龍川郡邑東面雙松洞	楚山郡楚山面葛段洞	熙川郡東面清涼里			
1,800	15,000	0.100	義州郡義州面柳校洞	義州郡義州面東部洞	義州郡義州面弘西洞			
5,000	8,000	0.030	泰川郡泰川面泰興洞	楚山郡楚山面城西洞	定州郡玉泉面堂下洞			
2,200	10,000	0.070	—	—	義州郡義州面弘西洞			
2,000	3,000	0.030	博川郡南面孟中洞	楚山郡楚山面城西洞	各禮郡各禮面鶴上洞			
1,200	25,000	0.170	義州郡義州面東部洞	義州郡義州面東部洞	義州郡義州面弘西洞			
0,780	1,200	0.010	雲山郡北鎮面橋洞	宜川郡東面路上洞	雲山郡城面南山上洞			
0,000	15,000	0.100	新義州府常盤町	新義州府老松町	新義州府初音町			
1,000	3,000	0.030	春川郡史北面芝村里	麟蹄郡麟蹄面加里山里	通川郡鶴一而梨木里			
8,000	5,400	0.070	金化郡金城面上里	蔚珍郡蔚南面金梅里	三陟郡近德面府南里			
1,000	4,000	0.070	原州郡原州面上洞里	麟蹄郡麟蹄面南北里	襄陽郡道川面木浦里			
1,000	0,450	0.010	春川郡新南面柳浦里	春川郡南面漢德里	淮陽郡蘭谷面下松館里			
2,500	1,600	0.020	淮陽郡淮陽面新安里	高城郡竹旺面三浦里	江陵郡丁洞面寶峴里			
4,020	6,000	0.080	洪原郡州翼面始興里	洪原郡雲浦面觀中里	洪原郡龍川面東坪里			
32,000	60,000	0.042	咸興郡咸興面東坪里	咸興郡咸興面東興里	咸興郡咸興面東興里			
7,500	10,800	0.140	洪原郡州翼面始興里	洪原郡雲浦面東湖里	洪原郡龍川面東坪里			
17,000	45,000	0.310	咸興郡咸興面東興里	咸興郡咸興面東興里	咸興郡咸興面東興里			
4,900	7,000	0.090	洪原郡州翼面鳳翔里	洪原郡龍川面龍湖里	洪原郡雲浦面石屏中里			
24,000	75,000	0.520	咸興郡咸興面豐西里	咸興郡咸興面東陽里	咸興郡咸興面柳校里			
—	—	—	洪原郡州翼面壯亭里	—	—			
—	—	—	洪原郡州翼面南興里	—	—			
2,000	0,900	0.010	鍾城郡鍾城面周山洞	穩城郡穩城面東和洞	會寧郡會寧面春洞			
0,900	27,000	0.100	清津府浦項洞	清津府浦項洞	清津府浦項洞			
4,000	2,700	0.030	吉州郡雄基面南陽洞	穩城郡柔浦面香棠洞	穩城郡永瓦面龍南洞			
2,000	4,000	0.050	慶興郡雄基面雄基洞	慶興郡雄基面雄基洞	鏡城郡龍城面流遊洞			
72,000	650,000	4.550	清津府明治町	清津府大和町	清津府靜町			
0,240	0,150	0.010	—	—	鏡城郡梧村面獨淵里			
1,400	2,400	0.030	鏡城郡朱乙温面仲經洞	鏡城郡梧村面城北洞	鏡城郡鍾關面周山洞			

氣象



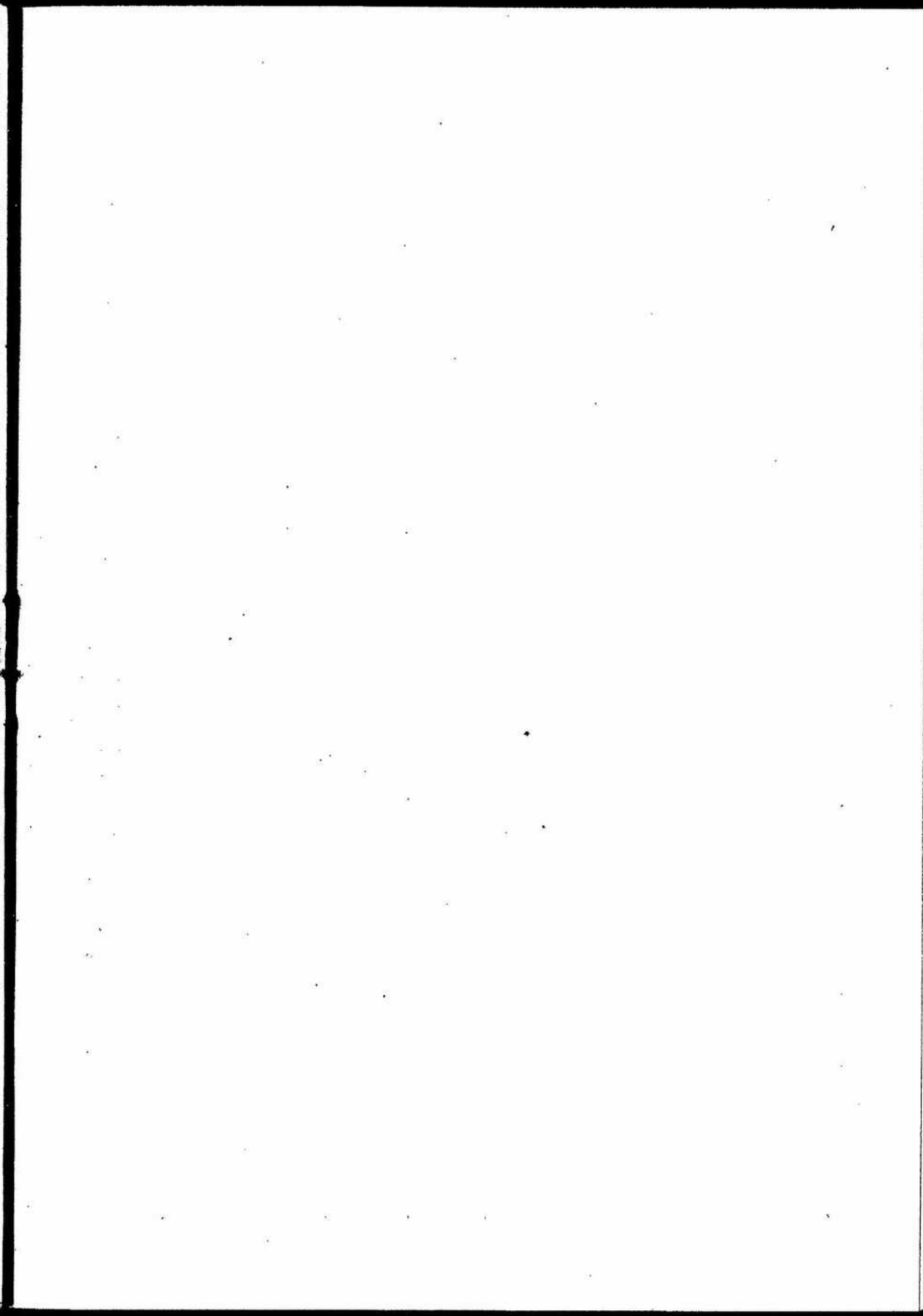
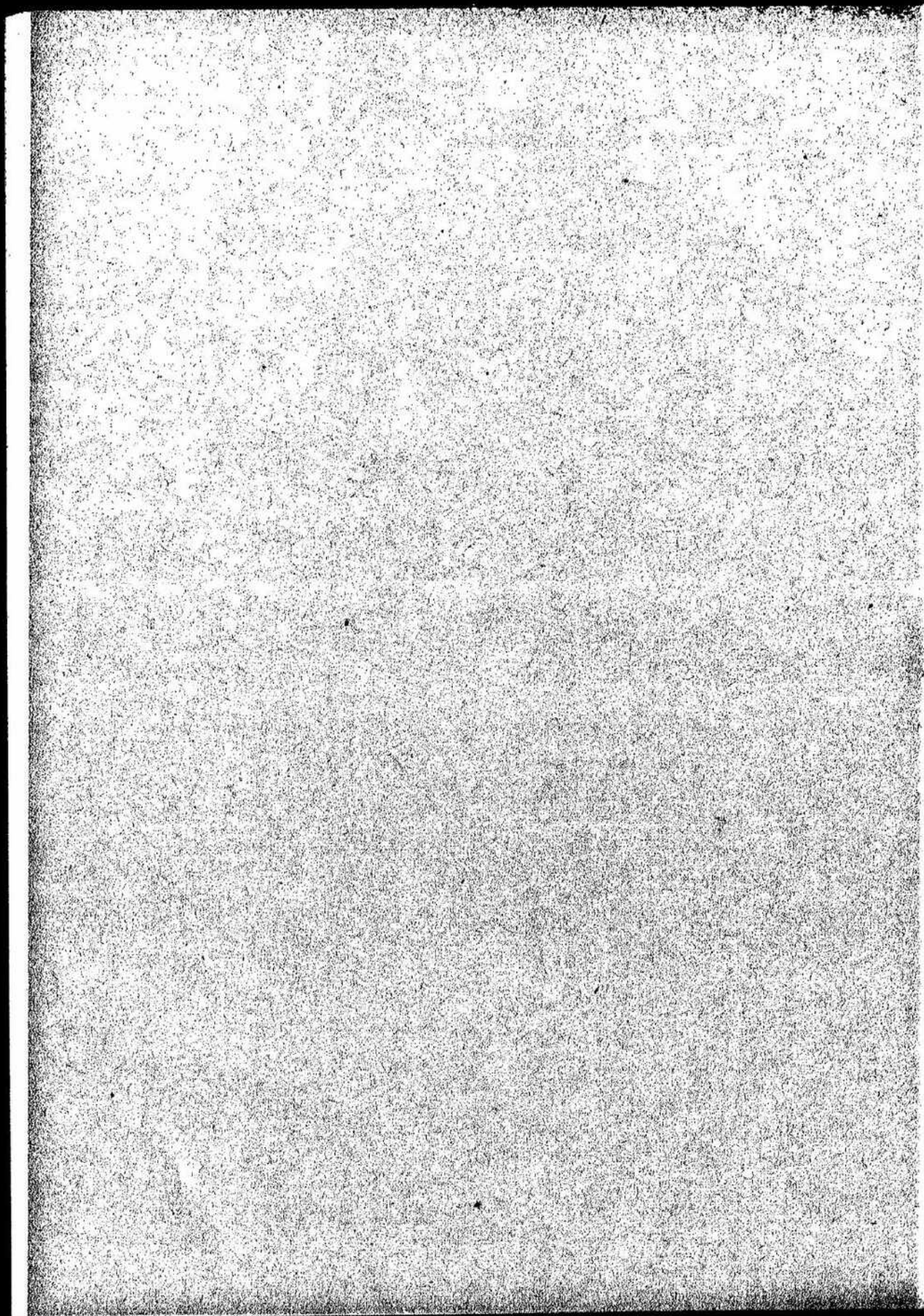

氣

9. 氣 壓 ノ 平

		一 月	二 月	三 月	四 月	五 月	六 月	七 月	八 月
累 年 平 均	木 浦	763.2	767.0	765.4	761.8	760.0	755.3	755.1	755.2
	釜 山	766.9	765.7	764.4	761.7	759.8	755.6	755.8	755.7
	大 邱	768.2	766.7	764.9	761.8	759.0	755.3	755.0	755.9
	仁 川	768.0	767.0	765.7	762.0	758.8	755.4	755.2	755.6
	京 城	769.2	767.6	765.5	761.9	758.9	755.2	755.5	755.8
	江 陵	766.4	765.0	763.4	760.6	757.5	754.5	755.2	756.0
	平 壤	769.5	768.1	765.6	761.8	758.2	754.9	755.1	755.8
	元 山	767.4	766.2	764.7	761.3	757.9	755.1	755.5	756.4
	龍 巖 浦	770.0	768.5	766.2	761.9	758.2	755.0	754.8	755.8
	城 津	766.6	765.2	763.3	760.3	757.3	754.9	755.5	756.3
大 正 九 年	中 江 鎮	771.3	767.8	764.4	759.5	756.0	752.9	753.6	754.7
	雄 基	766.9	765.4	763.3	760.2	757.2	754.8	756.3	756.6
	木 浦	766.1	769.3	766.3	763.3	756.6	754.5	755.5	753.7
	釜 山	765.4	768.3	766.5	762.9	756.8	755.1	756.4	754.2
	全 州	766.9	770.2	767.1	763.9	757.1	754.9	755.8	764.0
	大 邱	766.6	769.5	767.3	763.5	757.2	755.1	756.1	754.5
	仁 川	767.3	770.8	767.6	763.9	757.4	755.0	755.9	754.4
	京 城	767.3	770.6	767.4	763.7	757.2	754.9	755.8	764.3
	江 陵	764.6	769.1	767.3	762.7	758.0	755.0	755.5	754.9
	平 壤	767.7	771.5	763.0	763.5	757.6	754.8	755.8	754.5
九 年	元 山	765.4	770.0	767.7	762.8	753.3	755.0	755.8	755.2
	龍 巖 浦	768.2	772.3	768.4	763.3	757.6	754.5	755.4	754.4
	城 津	764.8	770.1	767.8	762.4	758.7	755.1	756.1	755.6
	楚 山	769.4	763.0	763.4	762.4	757.0	754.1	754.9	754.4
	中 江 鎮	769.0	772.2	767.4	760.9	756.3	752.9	753.8	753.8
	雄 基	764.9	770.2	767.3	762.0	758.6	754.8	755.8	755.6

本表中氣壓ハ海面及重力ノ更正ヲ施シ最高最低ハ水點更正ヲノミ施シタル水銀柱ノ高サヲ以テ示ス累年平均ハ各測

10. 氣 溫 ノ 平

		一 月	二 月	三 月	四 月	五 月	六 月	七 月	八 月
木 浦		1.4	1.6	5.0	11.1	16.0	20.3	24.3	25.7

象

均 及 極 數 (托)

九 月	十 月	十 一 月	十 二 月	全 年	最 高	同 上 起 日	最 低	同 上 起 日
759.5	764.0	767.2	768.3	762.2	778.2	大正 年 月 日 1-12-22	726.5	大正 年 月 日 4-9-2
759.7	763.9	766.8	766.9	761.8	778.3	1-12-25	730.5	4-9-8
760.1	764.3	766.9	768.3	762.3	777.8	1-12-20	733.4	4-9-9
760.2	764.6	767.7	768.8	762.5	775.2	5-11-14	730.3	4-9-9
760.2	764.7	767.6	769.2	762.6	775.4	5-11-14	723.0	4-9-9
759.8	763.7	766.2	765.9	761.2	782.3	5-1-5	728.7	4-9-9
760.4	764.8	767.7	769.4	762.6	773.8	前同 4-2-10	730.5	4-9-9
760.4	764.2	766.5	766.9	761.9	781.0	大正 1-12-26	730.2	4-9-9
760.1	765.0	768.4	769.6	762.8	786.1	5-1-5	732.3	3-8-0
760.3	763.7	765.4	765.7	761.2	784.3	5-1-5	729.0	4-9-9
759.7	763.8	768.1	768.7	761.7	757.7	5-1-5	703.6	4-9-9
760.2	763.6	766.8	765.8	761.4	773.6	5-11-14	729.7	4-9-9
759.5	763.7	766.1	768.0	761.9	775.9	2-11	742.7	5-7
760.1	763.7	765.3	767.5	761.9	776.9	2-12	748.1	5-7
759.9	764.1	766.5	768.7	762.4	774.9	2-11	741.7	5-7
760.0	764.2	766.0	768.5	762.4	774.4	2-12	739.9	8-4
760.7	764.5	766.7	769.4	762.8	773.7	2-12	740.3	8-4
760.6	764.3	766.6	769.2	762.7	777.3	2-12	743.1	8-4
761.0	763.8	765.1	767.6	762.1	777.6	2-12	743.9	8-4
761.1	764.6	766.9	770.0	763.0	776.3	2-12	742.3	8-3
761.5	764.1	765.8	768.4	762.5	775.2	2-12	741.6	8-3
761.5	764.5	767.1	770.3	763.1	781.2	2-11	745.5	8-3
761.9	763.3	765.4	767.8	762.5	775.4	3-25	741.9	8-4
761.9	764.8	767.6	771.0	763.3	767.7	2-11	731.4	6-16
761.3	764.0	766.3	770.4	762.4	750.0	12-30	714.7	6-16
761.9	763.6	765.6	767.9	762.4	773.6	12-30	737.3	7-6

候所創立以來大正八年ニ至ル平均及極數ヲ掲ス以下氣象ニ關スル諸表皆同シ

均 及 極 數 (攝 氏)

九 月	十 月	十 一 月	十 二 月	全 年	最 高	同 上 起 日	最 低	同 上 起 日
31.7	16.2	9.4	3.3	13.6	36.1	大正 年 月 日 8-8-13	(-) 14.2	大正 年 月 日 4-11-13



平 均 氣 温

		一 月	二 月	三 月	四 月	五 月	六 月	七 月	八 月
累 年 比 較	釜 山	2.4	3.0	6.9	12.2	16.3	19.8	23.5	25.2
	大 邱	↔ 1.3	0.0	5.3	12.0	17.3	22.1	25.2	25.7
	仁 川	↔ 3.3	↔ 2.1	2.7	9.4	14.3	19.2	23.2	24.4
	京 城	↔ 4.0	↔ 2.0	3.1	10.4	15.0	20.8	24.4	25.2
	江 陵	↔ 1.0	0.7	4.7	11.2	16.2	20.8	23.8	23.9
	平 壤	↔ 7.0	↔ 4.9	1.1	9.1	14.9	20.2	23.7	24.1
	元 山	↔ 3.3	↔ 2.4	2.4	9.4	14.9	19.2	22.2	23.1
	龍 巖	↔ 3.7	↔ 6.8	0.0	7.7	13.0	19.1	22.3	23.0
	城 津	↔ 6.3	↔ 4.4	0.0	6.8	11.1	15.6	19.8	21.7
	中 江	↔ 21.1	↔ 15.0	↔ 4.0	5.5	11.8	18.5	22.7	21.7
雄 基	↔ 9.0	↔ 6.1	↔ 1.3	4.9	9.7	14.6	18.3	21.0	
大 正 九 年	木 浦	1.5	0.5	6.5	11.9	17.0	21.4	25.8	26.3
	釜 山	1.5	2.5	7.4	13.1	15.3	20.0	25.1	25.3
	大 邱	↔ 1.8	↔ 1.2	5.8	11.0	16.8	22.0	26.8	25.4
	仁 川	↔ 2.3	↔ 0.3	5.8	12.7	17.1	22.4	26.5	25.5
	京 城	↔ 5.4	↔ 3.7	4.7	9.7	16.1	20.2	24.2	24.7
	江 陵	↔ 0.9	↔ 3.2	5.3	10.8	17.8	21.0	25.0	25.3
	平 壤	↔ 1.8	↔ 1.4	4.2	11.6	14.3	19.9	25.4	23.3
	元 山	↔ 9.1	↔ 6.8	3.3	9.3	17.1	20.8	25.0	24.2
	龍 巖	↔ 3.7	↔ 4.1	2.3	9.5	14.0	19.4	24.7	23.4
	城 津	↔ 3.2	↔ 8.1	1.4	3.3	10.8	19.5	24.4	24.0
年 均	楚 山	↔ 4.4	↔ 5.1	1.0	6.4	11.3	16.6	22.7	22.0
	中 江	↔ 14.9	↔ 13.7	↔ 0.4	10.1	14.3	20.0	25.3	22.7
	中 江	↔ 17.0	↔ 16.2	↔ 1.8	7.7	14.3	18.1	23.4	20.3
	雄 基	↔ 7.3	↔ 8.5	↔ 0.3	5.0	10.4	15.9	21.3	21.6

本表中(一)印ヲ附シタルハ氷點以下ヲ示ス以下氣温ニ關スル諸表皆同シ

II. 平 均 最 高 氣 温 (攝氏)

		一 月	二 月	三 月	四 月	五 月	六 月	七 月	八 月	九 月	十 月	十一 月	十二 月	全 年
累 年 平 均	木 浦	5.5	5.8	9.7	16.0	20.8	24.4	23.3	29.9	25.9	21.1	14.0	7.6	17.4
	釜 山	6.0	7.3	11.2	16.1	20.3	23.2	26.5	23.5	25.4	20.9	14.4	8.2	17.4
	大 邱	4.1	6.4	11.3	13.3	23.8	27.7	30.1	30.9	26.3	21.2	13.3	6.1	18.3

均 及 極 數 (續)

九 月	十 月	十一 月	十二 月	全 年	最 高	同 上 起 日	最 低	同 上 起 日
21.7	10.4	10.0	4.0	13.5	33.6	6-8-7	↔ 14.0	4-1-13
20.9	14.5	7.1	0.4	12.5	39.0	4-8-5	↔ 18.0	4-1-13
20.0	14.2	5.8	↔ 1.4	10.5	36.1	8-8-14	↔ 20.9	4-1-13
19.8	13.2	5.0	↔ 2.5	10.8	37.5	8-8-1	↔ 21.8	7-1-3
19.6	14.4	8.1	1.8	12.0	37.3	8-7-7	↔ 20.2	4-1-13
18.6	12.0	2.9	↔ 5.8	9.0	36.4	8-8-8	↔ 28.5	6-1-22
18.8	13.0	5.4	↔ 7.1	10.1	39.6	7-20	↔ 21.9	4-1-13
18.0	11.4	1.6	↔ 6.6	8.0	34.3	6-16	↔ 20.7	4-1-15
17.6	11.4	3.3	↔ 3.9	7.8	37.5	8-7-25	↔ 24.6	8-1-20
13.6	6.6	↔ 3.3	↔ 14.3	3.5	36.7	8-7-23	↔ 41.1	8-1-2
16.5	9.9	0.9	↔ 0.7	6.0	36.4	8-7-25	↔ 24.3	4-1-12
23.4	11.6	11.3	4.5	14.0	33.7	7-23	↔ 11.6	2-11
22.9	17.4	12.4	5.0	14.0	35.0	8-4	↔ 10.3	2-11
21.9	15.2	8.7	1.8	12.6	34.1	6-30	↔ 14.6	2-11
21.8	15.2	3.8	1.1	12.3	34.0	6-30	↔ 16.4	1-20
21.0	16.1	7.9	↔ 0.7	11.2	33.5	7-23	↔ 16.9	2-11
21.4	15.1	7.3	↔ 1.3	11.6	35.0	6-30	↔ 22.3	1-4
20.3	15.7	10.3	1.8	12.0	35.8	7-27	↔ 14.6	2-10
19.3	13.7	5.0	↔ 3.8	9.9	31.7	6-30	↔ 23.3	1-16
18.8	15.2	7.8	↔ 1.0	10.5	36.6	7-1	↔ 17.4	2-10
17.7	13.3	3.6	↔ 5.6	9.0	32.4	8-21	↔ 23.5	1-15
18.1	13.9	5.9	↔ 2.7	8.9	32.7	7-27	↔ 17.8	1-15
15.5	10.1	0.6	↔ 10.1	6.9	37.3	7-1	↔ 34.3	1-15
13.2	7.7	↔ 1.8	↔ 14.5	4.5	33.3	7-1	↔ 38.0	2-3
16.2	11.4	2.0	↔ 6.5	6.3	35.4	7-27	↔ 20.1	2-10

平 均 最 低 氣 温 (續)

		一 月	二 月	三 月	四 月	五 月	六 月	七 月	八 月	九 月	十 月	十一 月	十二 月	全 年
累 年 平 均	仁 川	0.7	2.1	7.1	14.3	18.9	23.5	26.9	23.3	24.2	18.8	10.2	2.6	14.8
	京 城	0.8	3.3	3.6	10.8	21.9	26.6	29.0	30.1	25.5	19.5	10.4	2.3	16.3
	江 陵	3.8	5.4	9.7	16.6	21.4	25.6	27.9	28.3	24.3	19.7	13.3	6.6	16.0

平均最高氣溫 (續)

			一月	二月	三月	四月	五月	六月	七月	八月	九月	十月	十一月	十二月	全年
累 年 平 均	平 元 龍 城 中 雄	填山	↔ 2.0	0.9	0.8	15.5	21.0	20.1	28.0	29.0	24.2	18.0	7.9	↔ 1.0	14.4
		岩浦	↔ 1.6	2.8	7.7	15.8	21.0	24.2	20.3	27.2	23.8	18.1	10.6	↔ 3.7	16.2
		津浦	↔ 3.6	↔ 1.1	4.6	12.0	18.4	23.3	26.4	27.7	23.2	16.0	0.3	↔ 2.0	12.7
大 正 九 年	木 釜 大 仁 京 江 平 元 龍 城 中 雄	浦山	6.0	4.8	11.0	17.5	22.0	20.5	29.8	30.0	28.2	23.9	17.0	8.7	18.0
		山州	5.8	6.2	10.9	17.3	19.7	23.6	28.3	29.0	20.3	22.7	17.4	8.8	18.0
		邱城	3.2	2.0	10.8	17.4	23.5	28.2	30.1	30.3	27.2	22.1	14.7	6.0	18.0
大 正 九 年	大 仁 京 江 平 元 龍 城 中 雄	川城	2.6	9.0	10.7	19.0	23.0	28.5	31.0	30.3	20.2	22.2	15.4	5.8	18.2
		川城	↔ 0.9	0.7	9.6	14.5	20.7	25.3	28.0	29.2	25.8	21.5	13.0	3.9	16.0
		城陵	↔ 1.9	1.0	10.5	16.9	24.4	27.8	29.9	30.0	26.4	21.5	18.0	8.2	16.9
大 正 九 年	江 平 元 龍 城 中 雄	陵城	2.9	2.4	8.7	17.3	19.4	24.5	29.7	27.2	24.6	21.7	15.5	6.1	16.7
		填山	↔ 3.7	↔ 2.4	8.8	16.2	24.1	27.3	29.6	29.1	24.7	20.7	10.0	0.8	15.4
		山浦	0.3	↔ 0.8	6.3	14.8	19.1	23.7	28.4	27.3	22.7	20.4	12.4	3.0	14.8
大 正 九 年	龍 城 中 雄	岩浦	↔ 3.5	↔ 3.3	6.2	14.2	22.6	24.3	28.3	28.6	22.9	19.5	8.1	↔ 1.4	13.9
		津浦	0.5	↔ 1.4	4.7	10.9	15.2	21.0	26.4	26.4	22.0	15.4	10.1	2.0	13.0
		山浦	↔ 7.6	↔ 5.6	6.9	17.3	25.1	27.5	31.5	29.5	22.4	19.6	5.8	↔ 4.0	14.0
大 正 九 年	江 平 元 龍 城 中 雄	江鎮	↔ 9.0	↔ 7.8	5.9	15.9	23.5	25.7	30.4	28.3	20.9	18.0	3.7	↔ 7.2	12.4
		鎮基	↔ 3.3	↔ 4.5	4.4	9.9	15.4	19.8	24.5	25.5	20.6	16.3	6.0	↔ 2.4	11.1

12. 平均最低氣溫 (攝氏)

			一月	二月	三月	四月	五月	六月	七月	八月	九月	十月	十一月	十二月	全年
累 年 平 均	木 釜 大 仁 京 江 平 元 龍 城 中 雄	浦山	↔ 1.6	↔ 1.5	1.5	7.2	12.3	17.3	21.6	22.8	18.5	12.5	5.7	0.1	9.7
		山州	↔ 1.4	↔ 0.9	2.8	8.2	12.3	16.7	20.9	22.3	18.5	12.4	5.8	0.1	9.8
		邱城	↔ 6.0	↔ 4.5	↔ 0.3	6.0	11.1	17.0	20.8	21.5	16.2	8.7	1.7	↔ 4.4	7.3
大 正 九 年	大 仁 京 江 平 元 龍 城 中 雄	川城	↔ 6.7	↔ 5.5	↔ 0.8	5.0	10.9	16.0	20.5	21.3	16.4	10.2	1.8	↔ 5.0	7.1
		川城	↔ 8.6	↔ 6.8	↔ 1.9	4.7	10.0	16.1	20.7	21.2	16.6	8.6	1.3	↔ 6.3	6.3
		陵城	↔ 4.8	↔ 3.3	0.2	6.1	11.3	16.4	20.2	20.3	15.6	9.9	3.1	↔ 2.1	7.7
大 正 九 年	江 平 元 龍 城 中 雄	填山	↔ 12.5	↔ 9.9	↔ 3.5	3.5	9.4	15.3	20.0	20.3	14.2	6.7	↔ 1.6	↔ 10.6	4.3
		山浦	↔ 7.8	↔ 7.0	↔ 1.8	4.6	10.1	15.3	19.7	19.8	14.6	8.2	0.9	↔ 5.4	5.9
		岩浦	↔ 13.1	↔ 11.0	↔ 4.0	3.2	4.4	15.5	20.0	20.1	13.4	6.7	↔ 2.3	↔ 10.8	3.9

平均最低氣溫 (續)

			一月	二月	三月	四月	五月	六月	七月	八月	九月	十月	十一月	十二月	全年
累 年 平 均	城 中 雄	津鎮	↔ 11.3	↔ 9.6	↔ 3.7	2.4	7.2	12.7	17.3	18.8	13.2	6.5	↔ 1.3	↔ 8.5	3.6
		江鎮	↔ 28.9	↔ 23.7	↔ 11.3	↔ 0.9	5.0	12.5	17.7	16.6	8.2	0.6	↔ 8.9	20.7	↔ 2.8
		鎮基	↔ 14.1	↔ 10.8	↔ 5.8	1.0	5.8	11.4	16.2	17.8	12.1	5.2	↔ 3.2	↔ 10.4	2.1
大 正 九 年	木 釜 大 仁 京 江 平 元 龍 城 中 雄	浦山	↔ 1.6	↔ 2.4	3.2	7.5	13.3	17.6	23.0	23.0	19.3	13.1	7.3	1.4	10.4
		山州	↔ 2.4	↔ 0.9	3.8	8.7	11.6	16.6	22.7	22.5	20.2	13.8	8.1	1.3	10.5
		邱城	↔ 6.6	↔ 4.6	1.2	4.7	11.0	16.2	22.1	21.3	17.2	9.2	3.7	↔ 2.0	7.8
大 正 九 年	大 仁 京 江 平 元 龍 城 中 雄	川城	↔ 7.9	↔ 3.7	1.8	6.3	11.5	17.0	22.8	21.0	17.8	8.9	3.7	↔ 2.5	8.1
		川城	↔ 8.9	↔ 6.8	1.2	6.2	12.1	16.9	21.4	21.5	17.1	11.7	3.9	↔ 4.1	7.7
		陵城	↔ 12.7	↔ 7.5	0.2	4.3	11.5	16.3	21.6	21.2	16.6	8.6	1.8	↔ 6.3	6.3
大 正 九 年	江 平 元 龍 城 中 雄	填山	↔ 5.7	↔ 4.9	↔ 0.3	6.2	9.6	15.4	21.8	19.8	16.7	10.6	5.7	↔ 2.3	7.7
		填山	↔ 14.9	↔ 11.2	↔ 1.2	3.9	11.1	15.3	21.3	19.7	14.5	7.8	0.4	↔ 7.9	4.9
		山浦	↔ 7.8	↔ 7.8	↔ 1.3	4.7	9.9	15.6	21.4	20.1	15.7	10.4	3.6	↔ 4.8	6.6
大 正 九 年	龍 城 中 雄	岩浦	↔ 12.7	↔ 12.7	↔ 2.6	3.9	11.4	15.3	21.4	20.2	13.6	7.9	↔ 0.2	↔ 9.2	4.7
		津浦	↔ 3.6	↔ 3.7	↔ 2.4	3.0	8.1	13.3	20.2	19.5	14.4	9.0	2.1	↔ 6.8	5.3
		山浦	↔ 21.2	↔ 21.0	↔ 7.2	2.2	9.5	13.1	19.9	17.0	9.8	2.4	↔ 4.3	↔ 15.1	0.4
大 正 九 年	中 雄	江鎮	↔ 24.6	↔ 24.9	↔ 8.7	0.3	7.2	11.6	17.8	15.5	7.3	↔ 0.3	↔ 7.0	↔ 20.2	↔ 2.2
		鎮基	↔ 10.7	↔ 12.1	↔ 4.3	1.3	6.7	12.3	18.6	18.0	11.9	6.5	↔ 1.8	↔ 10.5	3.0

13. 最高氣溫 / 數極 (攝氏)

			一月	二月	三月	四月	五月	六月	七月	八月	九月	十月	十一月	十二月	全年
累 年 平 均	木 釜 大 仁 京 江 平 元 龍 城 中 雄	浦山	17.5	17.1	19.5	24.0	27.5	30.4	35.0	36.1	32.6	28.1	24.3	18.8	36.1
		山州	18.4	15.7	20.3	23.1	28.1	29.8	33.6	33.6	32.0	26.1	22.9	19.6	33.6
		邱城	16.3	17.6	22.5	27.8	34.9	35.5	38.9	39.0	34.8	29.9	24.6	16.3	39.0
大 正 九 年	大 仁 京 江 平 元 龍 城 中 雄	川城	12.4	15.4	19.7	24.5	28.6	33.3	35.3	36.1	31.0	28.5	22.4	13.4	36.1
		川城	12.2	14.7	21.0	27.9	31.0	36.7	36.6	37.5	33.5	30.1	23.3	14.1	37.5
		陵城	16.5	16.1	25.4	28.3	33.5	34.2	37.3	36.3	32.2	26.5	24.8	17.1	37.3
大 正 九 年	江 平 元 龍 城 中 雄	填山	9.4	12.1	18.7	25.4	29.7	35.1	35.5	36.4	30.9	28.3	20.2	11.1	36.4
		填山	12.0	14.3	21.6	30.2	37.5	38.2	39.6	37.9	34.5	30.8	22.6	15.9	39.6
		岩浦	7.3	9.4	14.7	22.4	26.5	31.3	32.9	35.0	30.0	26.5	18.8	12.1	35.0
大 正 九 年	龍 城 中 雄	津浦	8.3	9.2	13.8	27.9	30.1	32.0	37.5	33.5	31.5	24.9	22.5	13.0	37.5
		江鎮	3.4	8.4	17.5	26.1	31.2	32.6	36.7	35.5	28.8	26.0	18.5	5.6	36.7
		鎮基	4.0	11.7	13.5	18.8	23.2	30.0	36.4	31.4	28.7	22.2	18.5	10.2	36.4



最高氣温ノ極數 (度)

Table of maximum temperature extremes (degrees) for various locations in Japan, including monthly and annual averages.

14. 最低氣温ノ極數 (攝氏)

Table of minimum temperature extremes (Celsius) for various locations in Japan, including monthly and annual averages.

最低氣温ノ極數 (度)

Table of minimum temperature extremes (degrees) for various locations in Japan, including monthly and annual averages.

15. 湿度ノ平均及最小極數 (百分率)

Table of average and minimum humidity extremes (percentage) for various locations in Japan, including monthly and annual averages.

湿度ノ平均及最小極數 (續)

Table with 16 columns: 一月, 二月, 三月, 四月, 五月, 六月, 七月, 八月, 九月, 十月, 十一月, 十二月, 全年, 最小, 同上起日. Rows include locations like 江平元龍城, 龍城, 中雄.

16. 風ノ平均及最强速度 (米/秒)

Table with 16 columns: 一月, 二月, 三月, 四月, 五月, 六月, 七月, 八月, 九月, 十月, 十一月, 十二月, 全年, 最强, 同上起日. Rows include locations like 木釜大仁京江平元龍城, 木釜全大仁京江平元.

風ノ平均及最强速度 (續)

Table with 16 columns: 一月, 二月, 三月, 四月, 五月, 六月, 七月, 八月, 九月, 十月, 十一月, 十二月, 全年, 最强, 同上起日. Rows include locations like 龍城, 中雄.

17. 雨 雪 ノ 總 量 (粒)

Table with 16 columns: 一月, 二月, 三月, 四月, 五月, 六月, 七月, 八月, 九月, 十月, 十一月, 十二月, 全年, 最多日数, 同上起日. Rows include locations like 木釜大仁京江平元龍城, 木釜全大仁京江平元.



18. 平均雲量 (十分率)

		一月	二月	三月	四月	五月	六月	七月	八月	九月	十月	十一月	十二月	全年
累 年 平 均	木 釜 浦	6.2	6.2	6.1	6.0	6.0	7.5	7.1	5.9	6.2	5.0	5.3	6.1	6.1
	大 仁 山	3.4	4.1	5.0	5.5	5.4	7.2	6.8	5.6	6.2	4.4	3.8	3.2	5.1
	京 邱	3.9	4.4	5.2	6.0	5.7	7.4	7.2	6.3	6.5	4.9	4.1	3.8	5.5
	大 仁 川	4.3	4.2	5.0	5.4	5.7	6.8	7.1	6.1	5.6	4.4	4.2	4.1	5.2
	京 城	4.5	4.3	5.1	5.8	5.8	6.3	7.3	6.4	5.9	4.6	4.6	4.1	5.0
	江 陵	3.5	4.1	4.9	6.2	6.4	7.2	7.5	6.5	6.4	5.0	4.1	3.5	5.5
	平 壤	4.3	4.1	4.9	5.7	5.7	6.5	7.2	6.2	5.7	4.3	4.5	4.0	5.3
	元 山	3.5	3.5	4.5	5.4	6.0	6.8	7.6	6.9	5.8	4.4	3.8	2.9	5.1
	龍 岩 浦	3.4	3.3	4.1	5.1	5.4	6.4	7.3	6.1	4.8	3.9	3.7	3.2	4.7
	城 津	4.4	3.8	4.5	5.5	6.6	7.3	7.8	7.0	5.5	4.4	4.2	3.4	5.3
	中 江 鎮	4.3	4.5	5.0	6.8	7.2	7.3	7.3	6.8	6.8	5.2	4.9	4.9	6.0
	雄 基	3.6	4.2	5.2	6.3	7.1	7.8	8.2	6.9	5.6	4.7	4.3	3.9	5.7
大 正 九 年	木 釜 浦	7.5	6.5	7.2	5.5	6.2	6.9	7.2	6.4	5.3	3.5	5.6	7.8	6.3
	大 仁 山	3.6	5.0	6.4	5.5	6.6	7.0	8.2	7.0	6.7	3.7	4.3	4.4	5.8
	全 州	5.7	5.9	6.2	4.2	6.2	6.5	7.4	6.3	6.0	3.9	4.7	6.4	5.8
	大 仁 邱	4.4	5.4	6.8	5.5	6.6	7.6	7.8	8.1	6.8	4.1	4.8	5.8	6.1
	京 川	4.5	4.6	5.9	4.1	5.6	5.7	7.3	5.7	5.2	3.1	3.8	5.2	5.1
	江 城	4.5	4.8	5.9	4.3	5.9	6.4	7.7	6.3	6.2	3.6	4.3	5.2	5.4
	平 陵	3.6	5.1	5.8	4.9	6.6	6.6	7.7	7.9	8.5	5.2	4.6	4.7	5.9
	元 壤	3.9	4.6	4.8	3.2	5.8	5.4	7.6	6.3	6.4	3.2	4.8	4.8	5.1
	龍 岩 浦	3.9	4.9	5.5	4.4	6.5	6.5	7.9	7.3	7.9	3.8	4.3	4.2	5.6
	城 津	3.9	4.5	5.3	3.7	7.4	6.1	7.2	5.4	6.1	3.3	4.0	4.1	5.1
	中 江 鎮	4.4	6.3	5.4	5.7	7.7	6.7	8.5	7.8	7.5	3.4	5.7	4.1	6.1
	雄 基	4.0	3.7	4.7	4.0	5.2	6.1	6.8	5.5	6.2	2.9	5.2	3.8	4.8

19. 雨 雪 日 數

		一月	二月	三月	四月	五月	六月	七月	八月	九月	十月	十一月	十二月	全年
累 年 平 均	木 釜 浦	12	9	10	11	9	13	14	12	10	8	11	12	129
	大 仁 山	7	5	9	10	9	13	14	11	11	8	6	4	108

雨 雪 日 數 (續)

		一月	二月	三月	四月	五月	六月	七月	八月	九月	十月	十一月	十二月	全年	
累 年 平 均	大 仁 邱	5	4	7	10	9	12	13	11	10	6	6	4	96	
	京 川	8	5	6	9	9	10	14	12	9	7	8	8	104	
	大 仁 城	8	6	7	9	10	11	15	13	10	7	9	8	111	
	江 陵	7	7	8	9	11	11	13	14	12	9	6	5	111	
	平 壤	7	4	7	7	9	10	15	13	9	9	9	7	104	
	元 山	7	6	7	9	10	13	18	17	13	10	7	4	121	
	龍 岩 浦	5	4	6	7	10	12	16	12	9	8	6	5	101	
	城 津	10	6	7	6	10	12	13	12	9	6	8	8	109	
	中 江 鎮	9	8	10	12	17	15	16	15	13	10	8	9	142	
	雄 基	4	5	6	6	16	16	15	14	9	9	4	5	110	
	大 正 九 年	木 釜 浦	16	12	11	6	5	9	13	10	7	2	8	16	115
		大 仁 山	7	11	12	6	9	11	12	14	9	4	9	10	114
全 州		12	12	7	6	4	10	17	15	9	2	10	14	118	
大 仁 邱		7	12	8	6	8	10	14	18	7	3	5	13	111	
京 川		11	5	9	8	4	7	18	9	6	3	9	11	100	
江 城		7	8	7	10	7	10	19	13	7	2	9	12	111	
平 陵		7	12	12	6	10	13	16	22	18	7	12	10	145	
元 壤		9	6	7	7	5	14	18	12	6	3	8	6	101	
龍 岩 浦		5	12	10	5	11	10	17	17	16	4	9	8	124	
城 津		7	6	4	4	5	11	10	12	8	1	9	7	84	
中 江 鎮		7	18	2	3	7	3	9	17	10	2	11	10	104	
雄 基		9	9	4	6	10	17	13	14	11	5	11	6	115	

本表ノ日數ハ雨雪ノ量0.1耗上アリタル日ヲ算セリ

20. 現 象 類 別 日 數

		雪	電 雷	霧	霜	快 晴	曇 天	暴 風
累 年 平 均	木 釜 浦	31	7	15	51	50	135	179
	大 仁 山	60	9	6	22	96	104	121
	京 邱	16	10	8	38	77	113	97

現象類別日數 (續)

			雪	電 雷	霧	霜	快 晴	曇 天	暴 風
累 年	仁 川	30	19	41	66	81	101	168	
	京 城	87	13	14	98	70	103	19	
	江 陵	22	5	3	46	88	122	102	
	平 壤	81	18	20	116	92	96	20	
	元 山	33	9	9	72	100	111	47	
	龍 岩 浦	24	15	17	100	105	89	132	
	城 津	43	6	19	73	86	115	79	
	中 江 鎮	75	21	8	172	54	125	81	
	雄 基	41	8	41	50	72	122	210	
	大 正	木 浦	34	7	15	50	51	146	148
釜 山		11	5	10	29	72	131	81	
全 州		31	15	11	104	63	118	14	
大 邱		21	12	16	88	63	158	63	
仁 川		30	7	30	51	89	101	110	
京 城		32	11	31	92	67	103	6	
江 陵		31	8	11	30	76	143	88	
平 壤		32	9	19	95	95	95	3	
元 山		37	16	10	41	85	133	60	
龍 岩 浦		32	6	20	119	102	112	81	
九 年	城 津	45	9	41	28	77	149	128	
	楚 山	41	20	4	133	94	89	1	
	中 江 鎮	62	14	2	178	61	90	27	
	雄 基	33	12	59	26	79	109	250	

本表中快晴ハ平均雲量零ヨリ二迄、曇天ハ八ヨリ十迄ノ日ヲ云ヒ暴風ハ風速一秒钟十米以上ニ達シタル日ナリ

21. 霜 雪 ノ 季 節

		大 正		九 年		累 年		平 均	
		霜 季		雪 季		初 霜		終 霜	
		最 早 月 日	最 終 月 日	最 早 月 日	最 終 月 日	平 均 月 日	最 早 月 日	平 均 月 日	最 終 月 日
木 浦	前年	11-25	4-7	11-24	3-5	11-11	1-11	4-6	3-4-4
	本年	10-25	3-13	11-19	2-24	11-13	7-10-24	3-25	6-4-25
	平均	10-22	4-17	11-18	2-27	11-13	7-10-24	3-25	6-4-25
釜 山	前年	10-25	3-13	11-19	2-24	11-13	7-10-24	3-25	6-4-25
	本年	10-25	3-13	11-19	2-24	11-13	7-10-24	3-25	6-4-25
	平均	10-25	3-13	11-19	2-24	11-13	7-10-24	3-25	6-4-25
全 州	前年	10-25	4-17	11-18	2-27	11-13	7-10-24	3-25	6-4-25
	本年	10-25	4-17	11-18	2-27	11-13	7-10-24	3-25	6-4-25
	平均	10-25	4-17	11-18	2-27	11-13	7-10-24	3-25	6-4-25

霜 雪 ノ 季 節 (續)

		大 正		九 年		累 年		平 均	
		最 早 月 日	最 終 月 日	最 早 月 日	最 終 月 日	平 均 月 日	最 早 月 日	平 均 月 日	最 終 月 日
大 正	邱 郎	10-17	4-9	11-19	3-12	10-25	1-10-10	4-12	3-4-29
	仁 川	11-20	3-1	11-19	3-1	11-7	7-10-25	4-5	3-4-17
	京 城	10-17	4-23	11-29	3-3	10-16	4-10-5	4-21	3-4-30
	江 陵	10-22	4-9	11-24	3-3	11-12	5-11-5	4-11	3-4-24
	平 壤	10-14	4-22	11-25	3-4	10-14	5-9-29	4-24	7-5-5
	元 山	10-22	4-7	11-24	4-3	10-20	3-9-30	4-16	3-5-4
	龍 岩 浦	10-14	4-16	11-29	3-25	10-10	5-9-28	4-24	6-5-7
	城 津	10-21	4-26	11-21	3-31	10-20	3-10-3	4-19	4-5-2
	楚 山	10-14	4-23	10-19	3-22	-	-	-	-
	中 江 鎮	9-16	5-13	10-15	4-22	9-30	3-9-20	5-14	8-5-26
九 年	雄 基	10-16	4-15	11-18	4-3	10-14	3-10-12	5-3	4-5-14

22. 風 ノ 方 向 (百分率)

		北	北北東	北東	東北東	東	東南東	東南	南南東	南	南南西	南西	西南西	西	西北西	北西	北北西	靜 穩	平 均
		累 年	木 浦	21	5	4	2	3	2	5	5	9	6	5	2	2	1	11	15
大 正	釜 山	16	8	8	2	4	4	3	3	5	3	4	7	7	5	12	11	2	N18°W
	全 州	1	1	1	2	9	10	6	2	2	2	0	13	13	9	11	3	10	S77°W
	大 邱	8	8	7	4	5	3	5	5	6	5	8	5	7	6	11	7	1	N43°W
	仁 川	1	2	8	8	7	4	2	1	1	1	4	9	14	9	7	2	19	N54°W
	京 城	6	4	5	5	6	2	1	1	2	3	21	27	5	2	4	4	4	S74°W
	江 陵	6	2	5	5	10	5	6	3	4	3	5	3	9	7	12	7	9	N26°W
	平 壤	4	4	7	6	9	2	2	1	3	4	13	11	17	7	6	3	4	N87°W
	元 山	16	11	10	3	4	3	7	5	8	5	6	2	4	3	7	4	1	N23°E
	龍 岩 浦	9	5	2	2	4	3	3	9	12	5	3	2	2	4	17	13	5	N47°W
	城 津	4	0	13	8	5	3	3	2	4	5	12	5	4	2	3	2	13	N67°E
九 年	中 江 鎮	11	4	3	2	2	2	5	14	8	2	1	1	3	4	12	17	8	N31°W
	雄 基	25	5	5	3	4	3	3	4	8	8	4	2	1	1	4	22	1	N4°W
	木 浦	15	14	12	3	2	5	5	3	3	4	3	3	3	5	7	10	5	N11°E
	釜 山	5	2	2	2	5	5	11	9	5	2	3	3	9	6	3	6	18	S35°W
	全 州	2	1	1	2	7	15	10	4	4	3	4	7	11	5	9	8	8	S20°W
	大 邱	8	8	0	0	5	3	4	4	4	5	7	4	5	5	9	8	4	N1°E
	仁 川	8	8	0	0	5	3	4	4	4	5	7	4	5	5	9	8	4	N1°E

風ノ方向 (續)

		北	北北東	北東	東北東	東	東南東	南東	南南東	南	南南西	南西	西南西	西	西北西	北西	北北西	靜 穩	平 均
大 正 九 年	京城	1	2	12	0	7	0	3	1	1	1	3	8	12	8	5	1	20	N 5°W
	江陵	7	4	3	2	3	2	2	1	4	2	8	22	13	6	9	8	4	N 80°W
	平壤	3	2	4	7	9	8	5	3	3	4	3	8	10	12	8	9		N 27°W
	元山	3	5	7	8	8	2	7	1	2	7	21	15	10	3	2	3	1	S 64°W
	龍岩浦	8	22	12	3	3	6	7	4	6	6	5	3	2	2	5	4	1	N 39°E
	城津	13	7	3	3	3	3	5	7	18	6	2	6	1	2	6	17	3	N 7°E
	楚山	2	2	4	5	5	2	3	6	14	8	5	1	2	2	3	2	30	S 10°E
	中江鎮	4	6	13	8	3	2	4	8	5	6	8	4	4	2	3	2	20	N 71°E
雄基	13	4	3	1	2	1	0	15	7	1	1	1	1	2	8	17	12	N 14°E	

23. 地震回数

		一月	二月	三月	四月	五月	六月	七月	八月	九月	十月	十一月	十二月	全年
累 年 平 均	木釜浦	—	—	—	—	—	—	0	0	0	0	—	0	1
	山州	—	—	—	—	0	—	—	—	—	—	0	—	0
	大邱	—	—	—	0	—	0	—	—	—	—	—	—	0
	仁川	0	—	0	0	—	0	0	0	0	0	0	1	2
	京城	—	—	—	0	—	—	—	—	—	—	—	0	0
	江陵	—	—	—	0	—	—	—	—	—	—	—	—	0
	平壤	—	—	—	—	0	—	—	—	—	—	—	—	0
	元山	—	0	—	0	—	—	—	0	—	—	0	—	0
大 正 九 年	龍岩浦	0	0	—	0	0	—	—	—	—	—	0	—	1
	城津	—	—	—	—	—	—	—	—	—	0	—	—	0
	中江鎮	—	—	—	—	0	—	—	—	—	—	—	—	0
	雄基	—	—	—	—	—	—	—	—	—	—	—	—	—
	木釜浦	—	—	—	—	—	—	—	—	—	—	—	—	—
	山州	—	—	—	—	—	—	—	—	—	—	—	—	—
	大邱	—	—	—	—	—	—	—	—	—	—	—	—	—
	仁川	—	—	—	—	—	—	—	—	—	—	—	—	—
京城	—	—	—	—	—	—	—	—	—	—	—	—	—	
江陵	—	—	—	—	—	—	—	—	—	—	—	—	—	
平壤	—	—	—	—	—	—	—	—	—	—	—	—	—	

地震回数 (續)

		一月	二月	三月	四月	五月	六月	七月	八月	九月	十月	十一月	十二月	全年
大 正 九 年	元山	—	—	—	—	—	—	—	—	—	—	—	—	—
	龍岩浦	—	—	—	—	—	—	—	—	—	—	—	—	—
	城津	—	—	—	—	—	—	—	—	—	—	—	—	—
	楚山	—	—	—	—	1	—	—	—	—	—	—	—	1
	中江鎮	—	—	—	—	—	—	—	—	—	—	—	—	—
雄基	—	—	—	—	—	—	—	—	—	—	—	—	—	

「—」ハ皆無ヲ示シ「0」ハ計算ノ單位ニ達セザルヲ示ス



戸口





戶

24. 現 住										
		內 地 人			朝鮮 人					
		戶 數	人		戶 數	人		戶 數	人	
			男	女		男	女		男	女
累 年 比 較	明治四十三年末	50,092	92,751	78,792	171,543	2,740,050	6,953,468	6,175,312	13,128,780	
	明治四十四年末	62,633	114,759	95,930	210,689	2,813,925	7,271,520	6,560,850	13,832,376	
	大正元年末	70,683	131,518	112,211	243,729	2,885,404	7,585,674	6,981,109	14,566,783	
	大正二年末	77,129	146,215	125,370	271,585	2,904,113	7,870,875	7,200,048	15,070,923	
	大正三年末	83,406	156,140	135,068	291,217	3,033,326	8,080,554	7,534,160	15,614,716	
	大正四年末	86,209	163,012	140,647	303,659	3,027,463	8,192,614	7,765,016	15,957,630	
	大正五年末	90,350	171,713	149,225	320,938	3,072,092	8,337,343	7,921,336	16,258,679	
	大正六年末	93,357	177,646	154,310	332,456	3,107,219	8,552,392	8,065,030	16,617,421	
	大正七年末	93,626	179,639	157,180	336,872	3,139,140	8,589,061	8,107,356	16,696,417	
大正八年末	97,644	185,560	161,059	346,619	3,152,228	8,632,605	8,150,905	16,783,510		
大正九年末	94,514	185,196	162,654	347,850	3,191,153	8,701,983	8,214,030	16,916,078		
大 正 九 年 末	京 畿 道	22,808	47,558	43,312	90,870	323,509	865,719	823,594	1,689,313	
	忠 清 北 道	1,739	3,141	2,742	5,883	143,025	400,723	370,105	770,828	
	忠 清 南 道	4,595	8,370	7,944	16,314	210,812	580,938	539,984	1,120,922	
	全 羅 北 道	5,787	11,315	9,938	21,253	233,370	623,243	574,427	1,197,670	
	全 羅 南 道	6,901	14,257	12,402	26,659	375,943	933,405	943,734	1,927,139	
	慶 尙 北 道	7,377	15,251	13,493	28,744	391,014	1,080,607	1,002,212	2,082,819	
	慶 尙 南 道	16,525	31,445	32,022	63,467	330,269	891,325	837,135	1,728,460	
	黃 海 道	4,542	7,846	6,406	14,252	257,266	641,903	622,849	1,264,757	
	平 安 南 道	7,948	14,946	12,700	27,646	201,733	532,456	520,150	1,052,606	
	平 安 北 道	4,039	6,063	5,072	11,135	214,102	606,833	630,360	1,237,193	
	江 原 道	2,307	3,559	2,900	6,459	214,731	612,167	562,895	1,175,062	
咸 鏡 南 道	4,631	8,429	7,399	15,828	204,334	623,930	587,940	1,211,870		
咸 鏡 北 道	4,715	8,611	7,320	15,931	31,032	258,034	248,705	506,739		
總 計	94,514	185,196	162,654	347,850	3,191,153	8,701,983	8,214,030	16,916,078		

25. 現 住 戶 口

		內 地 人			朝鮮 人					
		戶 數	人		戶 數	人		戶 數	人	
			男	女		男	女		男	女
京 畿 道	京城府	16,109	34,176	31,441	65,617	37,771	92,733	89,011	181,744	

口

戶 口												
戶 數	純 國 人			合 計			前年ニ比テ増(△減)			平均一 方里ニ 付人口		
	戶 數	人		戶 數	人		戶 數	人			人口千 付	
		男	女		男	女		戶 數	人口			
3,155	11,239	1,455	12,694	2,301,103	7,077,458	6,255,559	13,318,017	16,212	222,161	16.97	930.2	
3,312	11,709	1,095	12,804	2,379,370	7,397,994	6,637,875	14,035,369	75,767	742,852	55.80	932.1	
3,370	15,212	1,377	16,589	2,959,968	7,732,404	7,094,607	14,827,101	80,098	771,232	54.87	1,036.0	
4,444	15,892	1,457	17,349	3,045,530	8,032,082	7,425,881	15,453,863	35,613	631,762	42.61	1,030.1	
4,540	16,860	1,665	18,525	3,121,281	8,259,093	7,670,899	15,929,992	76,195	471,099	30.47	1,113.0	
4,290	15,314	1,736	17,050	3,117,962	8,370,940	7,907,440	16,278,330	3,819	343,427	21.87	1,137.4	
4,920	16,109	1,903	18,012	3,167,362	8,575,165	8,072,964	16,648,129	49,400	369,740	22.71	1,163.2	
5,191	16,377	2,233	18,610	3,205,767	8,746,915	8,222,032	16,968,997	33,405	320,368	19.27	1,185.6	
5,195	20,933	2,205	23,138	3,237,961	8,790,235	8,266,747	17,057,032	32,194	33,035	5.19	1,191.8	
5,679	17,552	2,223	19,775	3,255,551	8,335,717	8,314,192	17,149,909	17,599	92,377	5.45	1,193.3	
7,312	21,939	3,122	25,061	3,292,979	8,909,123	8,379,866	17,288,989	37,423	139,030	8.11	1,203.0	
1,262	4,532	900	5,432	347,579	917,309	397,306	1,765,075	5,429	5,376	3.23	2,143.8	
192	533	39	622	145,906	404,447	372,336	777,333	2,295	18,320	24.81	1,616.1	
561	1,345	126	1,471	215,963	591,793	543,004	1,139,707	171	22,401	20.05	2,166.7	
363	1,033	76	1,109	239,510	635,646	584,442	1,220,088	12,731	32,317	72.32	2,206.3	
220	716	54	770	333,039	993,373	956,190	1,954,568	20,126	67,031	35.51	2,171.7	
292	745	71	816	399,133	1,066,603	1,015,776	2,112,379	1,040	29,410	14.13	1,716.0	
193	756	40	796	355,937	927,029	869,247	1,796,273	11,035	33,019	21.62	2,251.0	
536	1,406	177	1,583	262,394	651,100	629,435	1,280,596	679	23,193	17.79	1,180.3	
561	1,336	379	1,715	210,250	549,233	533,229	1,032,467	4,770	53,742	47.30	1,113.3	
1,920	4,567	337	4,904	220,111	613,413	536,319	1,204,737	2,727	40,430	32.63	653.3	
175	455	13	478	217,216	616,131	565,313	1,181,994	2,357	13,630	16.01	694.1	
452	1,336	199	1,535	209,467	633,745	595,533	1,229,283	139	3,279	6.69	593.0	
542	2,074	96	2,170	36,339	263,769	255,121	523,890	341	6,533	12.35	397.2	
7,312	21,939	3,122	25,061	3,292,979	8,909,123	8,379,866	17,288,989	37,423	139,030	8.11	1,203.0	

府 郡 島 別 大正九年十二月末日

戶 數	實 居 人			其ノ他ノ外國人			合 計				
	戶 數	人		戶 數	人		戶 數	人			
		男	女		男	女		男	女		
559	2,172	301	2,473	85	137	152	230	54,614	129,373	129,935	259,208



現 住 戸 口

	内 地 人	新 入							
		戸 数	人		戸 数	人		戸 数	人
			男	女		男	女		
京	仁 川 府	2,711	5,799	5,488	11,281	5,205	12,394	11,401	23,855
	高 陽 郡	538	1,037	879	1,916	23,866	63,003	58,929	121,932
	廣 州 郡	114	201	151	352	10,002	43,947	41,503	85,450
	楊 州 郡	204	360	301	661	18,263	51,125	48,547	99,672
	漣 川 郡	118	190	175	365	13,557	35,704	34,374	70,078
	抱 川 郡	58	88	51	142	11,797	32,160	20,162	61,322
	加 平 郡	42	54	56	110	5,958	16,808	15,705	32,513
	楊 平 郡	52	79	59	138	13,571	37,477	35,181	72,608
	驪 州 郡	64	108	82	190	11,714	32,264	29,357	61,621
	利 川 郡	98	164	153	317	10,741	29,802	26,853	56,655
畿	龍 仁 郡	142	254	209	463	14,225	39,390	37,543	76,933
	安 城 郡	94	183	101	314	13,355	37,210	35,256	72,466
	振 威 郡	173	390	313	703	10,984	32,456	30,048	62,504
	永 原 郡	785	1,695	1,413	3,108	25,668	70,617	67,194	137,811
	始 興 郡	488	915	767	1,682	11,168	30,087	28,240	58,327
	富 川 郡	200	506	434	940	12,792	34,321	32,539	66,860
	金 浦 郡	64	119	83	202	8,616	24,817	23,177	47,994
道	江 華 郡	60	94	70	164	13,471	34,872	34,379	69,251
	坡 州 郡	101	184	163	347	10,029	26,816	25,700	52,516
	長 湍 郡	81	120	96	216	12,301	31,047	30,764	62,411
	開 城 郡	427	848	764	1,612	22,565	56,014	53,691	114,705
	合 計	22,808	47,558	43,312	90,870	323,509	865,719	823,594	1,689,313
忠	清 州 郡	636	1,148	1,084	2,232	26,716	76,033	69,073	145,736
	報 恩 郡	67	126	85	211	11,591	32,509	30,305	62,814
	沃 川 郡	142	256	216	472	11,178	32,955	30,044	62,999
	永 同 郡	271	521	478	999	18,960	57,955	57,406	115,361
	鎮 川 郡	53	75	72	147	8,754	23,727	22,538	46,265
	槐 山 郡	108	170	143	313	18,085	51,339	47,117	98,456
	陰 城 郡	56	102	75	177	12,272	34,059	31,443	65,502
	忠 州 郡	319	553	446	999	17,826	50,637	46,689	97,326
道	堤 川 郡	91	135	103	238	14,110	38,637	33,674	72,311
	丹 陽 郡	46	55	40	95	8,833	22,792	21,216	44,008
	合 計	1,789	3,141	2,742	5,883	143,925	400,723	370,405	770,828
忠	公 州 郡	472	875	790	1,665	20,008	54,110	49,979	104,089
	漣 岐 郡	372	777	699	1,476	9,141	23,053	24,584	50,637

府 郡 島 別 (續)

女	那 人			其 他 外 國 人				合 計			
	戸 数	人		戸 数	人		戸 数	人			
		男	女		男	女		男	女		
232	1,019	299	1,318	11	15	21	80	8,159	19,221	17,269	86,490
48	133	8	143	10	19	20	39	24,462	64,104	59,836	124,030
3	6	1	6	—	—	—	—	16,119	44,154	41,054	85,808
2	12	—	12	—	—	—	—	18,469	51,497	48,848	100,345
0	19	1	20	—	—	—	—	13,681	35,913	34,550	70,463
5	15	3	18	—	—	—	—	11,860	32,263	29,219	61,482
1	3	—	3	—	—	—	—	6,001	16,305	15,761	32,028
13	27	1	28	—	—	—	—	13,636	37,583	35,191	72,774
15	101	4	105	—	—	—	—	11,793	32,473	29,443	61,916
14	46	3	49	—	—	—	—	10,853	30,012	27,009	67,021
18	37	2	39	—	—	—	—	14,380	39,081	37,754	77,435
28	65	—	65	1	1	—	1	13,478	37,459	35,417	72,876
19	65	2	67	—	—	—	—	11,120	32,911	30,363	63,274
32	100	4	104	—	—	—	—	26,485	72,412	68,611	141,023
20	62	—	62	—	—	—	—	11,671	31,064	29,007	60,071
90	302	114	416	—	—	—	—	13,032	35,129	33,087	68,216
—	—	—	—	—	—	—	—	3,630	24,936	23,200	48,196
3	6	—	6	1	1	—	1	13,535	34,973	34,449	69,422
10	35	—	35	—	—	—	—	10,140	27,035	25,863	52,898
15	24	1	25	—	—	—	—	12,397	31,791	30,861	62,652
16	92	4	96	10	16	20	36	22,958	56,970	59,479	116,449
1,144	4,343	747	5,090	118	189	213	402	347,579	917,809	867,866	1,785,675
27	107	19	126	6	8	1	9	27,335	77,326	70,777	148,103
11	55	6	61	—	—	—	—	11,669	32,690	30,396	63,086
10	40	—	40	—	—	—	—	11,330	33,251	30,260	63,511
24	39	3	42	—	—	—	—	14,255	38,565	37,337	76,452
24	77	2	79	2	2	1	3	8,333	23,881	22,613	46,494
40	47	4	51	—	—	—	—	18,333	51,556	47,264	98,820
13	30	1	31	1	1	—	1	12,942	34,193	31,519	65,717
22	77	—	77	—	—	—	—	18,167	51,317	47,135	98,452
11	42	2	44	—	—	—	—	14,212	38,814	33,770	72,593
1	2	—	2	—	—	—	—	3,880	22,349	21,256	44,105
133	572	37	609	9	11	2	13	145,966	404,447	372,886	777,333
55	138	18	156	6	8	6	14	20,541	55,181	50,793	105,974
33	113	8	121	—	—	—	—	9,546	29,943	25,236	55,220

現住戶口

	內	地 人			初 鮮 人			戶 數	人 口 計	戶 數	人 口 計
		戶 數	人		戶 數	人					
			男	女		男	女				
清 南 道	大田郡	1,310	2,757	2,482	5,239	14,102	33,705	35,538	74,243		
	輪山郡	765	1,479	1,401	2,880	19,228	53,050	49,800	102,410		
	扶餘郡	219	400	412	812	19,301	48,706	44,873	93,579		
	舒川郡	158	289	255	544	14,100	39,850	39,894	79,744		
	保寧郡	163	243	194	437	12,089	34,790	32,953	67,743		
	青陽郡	74	121	111	232	11,179	30,911	28,008	58,919		
	洪城郡	191	313	277	590	13,315	37,184	34,017	71,801		
	禮山郡	124	226	182	408	14,669	41,575	38,597	80,172		
	瑞山郡	173	320	229	549	22,783	63,127	58,841	121,968		
	唐津郡	70	124	80	213	12,546	35,191	32,843	68,034		
	牙山郡	143	256	221	477	12,764	36,004	33,167	69,171		
	天安郡	362	630	602	1,232	14,924	42,223	39,075	81,298		
	合 計	4,595	8,870	7,944	16,814	210,812	580,988	539,934	1,120,922		
全 羅 北 道	群山市	1,423	2,959	2,700	5,659	1,769	4,440	3,303	8,243		
	全州郡	1,174	2,258	2,048	4,306	27,326	73,171	67,239	140,457		
	鎮安郡	59	83	54	137	12,127	32,143	29,462	61,605		
	錦山郡	37	158	129	287	11,703	33,033	30,465	63,498		
	茂朱郡	65	96	78	174	9,022	23,355	21,348	44,703		
	長水郡	50	73	47	120	9,055	23,740	21,572	45,312		
	任實郡	68	98	71	169	14,116	36,596	33,557	70,153		
	南原郡	147	220	195	415	20,640	51,913	43,859	100,772		
	淳昌郡	60	103	69	172	13,566	34,437	32,776	67,263		
	井邑郡	595	1,139	943	2,082	24,603	66,975	61,327	128,302		
	高敞郡	92	160	138	298	20,436	54,937	49,392	104,379		
	扶安郡	149	295	255	550	13,177	35,633	33,337	68,970		
	金堤郡	577	1,203	1,071	2,274	20,683	56,431	52,094	108,528		
沃溝郡	291	593	535	1,128	12,323	35,633	32,763	68,401			
益山郡	952	1,872	1,606	3,478	22,243	60,143	55,346	115,489			
合 計	5,787	11,315	9,939	21,254	233,370	623,243	574,427	1,197,670			
全 羅 南 道	木浦府	1,206	2,733	2,435	5,273	2,446	5,039	5,331	11,270		
	光州郡	1,109	2,318	1,939	4,307	17,767	47,004	43,558	90,562		
	潭陽郡	220	470	392	862	15,136	39,310	37,770	77,080		
	谷城郡	68	97	78	175	13,759	35,630	33,655	69,285		
	求禮郡	62	116	87	203	9,377	23,947	22,519	46,466		

府 郡 島 別 (續)

	支 那 人				其 他 外 國 人				合 計				
	戶 數	人		戶 數	人		戶 數	人		戶 數	人		戶 數
		男	女		男	女		男	女				
32	114	6	120	1	1	1	2	15,454	41,577	38,027	79,604		
84	309	4	313	—	—	—	—	20,077	51,847	50,765	102,612		
25	75	5	80	1	1	—	1	19,540	49,242	45,200	94,442		
23	91	—	91	—	—	—	—	14,347	39,730	37,149	76,879		
23	85	2	87	—	—	—	—	12,862	35,118	32,554	67,672		
10	52	1	53	—	—	—	—	11,269	31,034	28,720	59,754		
40	107	12	119	—	—	—	—	13,546	37,604	31,900	69,504		
42	107	16	123	—	—	—	—	14,335	41,998	38,795	80,793		
43	137	16	153	1	1	—	1	23,005	63,535	59,035	122,570		
29	99	7	106	1	1	—	1	12,046	35,415	32,939	68,354		
37	93	1	94	1	1	—	1	12,945	36,354	33,339	69,693		
67	164	23	187	6	8	1	9	15,349	43,025	40,306	83,331		
544	1,324	113	1,437	17	21	8	29	215,968	591,703	543,004	1,134,707		
60	229	7	236	—	—	—	—	3,252	7,028	6,510	13,538		
59	155	4	159	12	22	19	41	28,571	75,006	69,357	144,363		
5	13	—	13	—	—	—	—	12,101	32,239	29,516	61,755		
17	39	1	40	—	—	—	—	11,807	33,235	30,555	63,790		
7	45	—	45	—	—	—	—	9,094	23,996	21,926	45,922		
5	20	—	20	—	—	—	—	9,110	23,333	21,319	44,652		
8	24	—	24	—	—	—	—	14,190	36,718	33,023	69,741		
12	49	1	50	—	—	—	—	20,805	52,132	49,055	101,187		
7	24	1	25	—	—	—	—	13,633	34,614	32,346	66,959		
33	101	9	110	1	1	—	1	25,297	63,216	62,779	126,035		
9	28	—	28	—	—	—	—	20,537	55,175	49,530	104,705		
28	94	2	96	—	—	—	—	13,354	36,072	33,644	69,716		
20	58	3	61	—	—	—	—	21,235	57,695	53,163	110,858		
20	50	7	57	6	5	13	18	13,145	33,291	33,313	66,604		
33	130	9	139	1	1	—	1	23,239	62,146	59,961	122,107		
333	1,059	44	1,103	20	29	32	61	239,510	635,648	584,442	1,220,088		
34	142	4	146	4	5	7	12	3,090	8,374	7,327	15,701		
28	77	—	77	9	19	15	34	13,913	49,413	45,562	94,975		
7	24	—	24	—	—	—	—	15,413	40,304	38,162	78,466		
5	11	—	11	—	—	—	—	13,332	35,733	33,733	69,465		
5	14	4	18	—	—	—	—	9,444	24,077	22,610	46,687		

現 住 戶 口

	内 地 人	朝鮮 人			人				
		戸 数	人 口 計		戸 数	人 口 計			
			男	女		男	女		
全 羅 南 道	光 陽 郡	121	210	185	401	10,010	25,878	24,181	50,054
	麗 水 郡	629	1,877	992	2,869	14,069	39,804	38,907	78,711
	順 天 郡	186	328	302	630	21,379	55,988	51,947	107,935
	高 興 郡	188	337	292	629	18,421	50,474	48,848	99,317
	寶 城 郡	194	390	329	725	16,712	43,096	40,479	83,575
	和 順 郡	81	132	98	230	19,146	48,599	46,248	94,847
	長 興 郡	189	378	353	731	14,641	37,422	36,178	73,600
	康 津 郡	207	467	408	865	12,289	31,905	30,736	62,641
	海 南 郡	224	442	399	841	18,722	49,669	47,837	97,506
	靈 岩 郡	154	250	210	460	13,929	36,398	35,318	72,216
	務 安 郡	287	487	423	910	26,816	75,617	72,264	147,871
	羅 州 郡	752	1,008	1,554	3,162	24,732	67,612	63,770	131,382
	咸 平 郡	235	462	487	949	13,425	35,566	33,561	69,127
	靈 光 郡	215	418	354	767	13,978	37,739	36,039	72,778
	長 城 郡	211	333	339	722	15,466	40,697	38,404	79,101
莞 島 郡	138	301	250	551	11,074	30,449	30,183	60,632	
珍 島 郡	73	136	95	231	10,038	25,068	24,441	50,109	
濟 州 島	202	375	351	726	42,531	97,999	102,586	200,584	
合 計	6,911	14,257	12,402	26,659	375,948	983,405	943,734	1,927,139	
慶 尚 北 道	大 邱 府	3,162	6,221	5,721	11,942	7,344	16,546	15,905	32,451
	達 城 郡	276	624	539	1,163	23,774	65,699	61,550	127,249
	軍 威 郡	47	82	69	151	10,332	29,399	27,207	56,606
	義 城 郡	101	174	152	326	22,309	65,881	61,390	127,771
	安 東 郡	195	341	307	648	25,351	78,261	68,029	141,290
	青 松 郡	49	76	62	138	10,700	29,228	26,858	56,086
	英 陽 郡	37	57	44	101	7,700	21,142	19,286	40,408
	盈 德 郡	178	333	313	646	12,454	34,522	32,397	66,919
	迎 日 郡	797	1,683	1,299	2,987	26,908	74,396	68,672	143,068
	慶 州 郡	481	974	839	1,804	29,965	79,303	74,022	153,325
	永 川 郡	312	455	419	874	20,499	56,659	51,342	108,001
	山 道 郡	308	649	532	1,181	14,081	40,160	38,703	78,863
	清 澗 郡	211	416	347	763	15,528	43,033	39,575	82,608
	高 靈 郡	45	60	51	117	10,231	27,286	25,971	53,257
	星 州 郡	61	104	82	186	14,630	40,431	38,910	77,341
漆 谷 郡	205	390	355	745	12,730	34,106	31,948	66,054	

府 郡 島 別 (續)

支 那人	其 他 外 國 人			合 計						
	戸 数	人 口 計		戸 数	人 口 計					
		男	女		男	女				
9	28	1	29	—	—	—	10,140	26,117	24,307	50,484
8	31	—	31	—	—	—	14,703	41,312	39,899	81,111
10	39	2	41	4	6	9	21,579	56,391	52,260	103,621
4	10	2	12	—	—	—	18,618	50,821	49,137	99,958
12	46	—	46	—	—	—	16,918	43,533	40,808	84,346
5	12	—	12	—	—	—	19,232	43,743	40,346	85,089
2	9	—	9	—	—	—	14,832	37,809	36,531	74,340
3	11	—	11	—	—	—	12,499	32,373	31,134	63,507
6	13	3	16	—	—	—	18,952	50,124	48,239	98,363
6	12	—	12	—	—	—	14,089	37,160	35,528	72,688
8	23	2	25	1	1	—	27,092	70,128	72,079	142,807
17	63	1	64	—	—	—	25,501	69,283	65,325	134,608
6	16	—	16	—	—	—	13,666	36,034	33,998	70,032
10	31	3	37	—	—	—	14,198	33,136	35,396	73,582
8	35	—	35	—	—	—	15,675	41,115	38,743	79,858
1	3	—	3	—	—	—	11,213	30,753	30,433	61,186
1	5	—	5	—	—	—	10,162	25,309	24,536	50,345
7	27	1	28	—	—	—	42,740	98,401	102,937	201,338
202	685	23	708	18	31	31	383,069	998,378	956,190	1,954,568
112	247	32	279	19	19	16	10,637	23,033	21,674	44,707
2	7	—	7	—	—	—	24,052	66,330	62,069	128,419
—	—	—	—	—	—	—	10,379	29,431	27,276	56,757
3	14	—	14	—	—	—	22,418	66,069	62,042	128,111
10	22	—	22	4	12	5	26,060	73,630	68,341	141,977
1	4	—	4	—	—	—	10,750	29,303	26,920	56,228
1	1	—	1	—	—	—	7,733	21,200	19,310	40,510
5	18	—	18	—	—	—	12,637	34,373	32,710	67,083
13	31	3	34	—	—	—	27,713	76,565	69,974	146,539
16	33	1	34	—	—	—	30,462	80,815	74,853	155,668
1	2	—	2	—	—	—	20,712	57,176	51,761	108,937
6	18	1	19	2	1	3	14,905	40,828	37,239	78,067
2	20	—	20	—	—	—	15,741	43,474	39,922	83,396
—	—	—	—	—	—	—	10,276	27,352	26,022	53,374
4	17	—	17	—	—	—	14,745	40,552	36,992	77,544
13	22	—	22	1	1	—	12,999	34,519	32,303	66,822



現 住 戶 口

		內 地 人				朝 鮮 人			
		戶 數	人		口 計	戶 數	人		口 計
			男	女			男	女	
慶 尚 北 道	金 泉 郡	485	859	778	1,637	23,333	64,861	59,682	124,543
	善 山 郡	133	243	226	469	11,708	35,016	32,409	67,425
	尙 州 郡	378	672	644	1,316	28,220	78,836	73,557	152,393
	開 慶 郡	84	140	100	240	15,567	43,144	40,587	83,731
	醴 泉 郡	88	153	110	263	16,497	45,037	41,907	86,944
	榮 州 郡	71	103	78	181	15,421	41,034	38,040	80,574
	奉 化 郡	64	93	71	164	13,045	35,791	32,055	68,746
	豐 陵 島	208	384	355	739	1,422	4,211	3,030	8,141
	合 計	7,877	15,251	13,493	28,744	391,014	1,080,607	1,002,212	2,082,819
	慶 尚 南 道	釜 山 府	7,689	17,023	16,052	33,075	9,551	20,871	19,661
馬 山 府		999	2,104	2,068	4,172	2,549	5,922	6,001	11,923
晉 州 郡		654	1,222	974	2,196	21,580	55,814	52,920	108,734
宜 寧 郡		56	85	54	139	13,678	33,189	33,840	70,028
咸 安 郡		66	124	92	216	14,622	38,470	36,418	74,888
昌 寧 郡		138	226	216	442	16,737	44,035	41,130	85,165
密 陽 郡		560	1,103	1,106	2,209	21,191	56,179	51,432	107,611
榮 山 郡		159	290	259	549	7,191	19,231	17,880	37,111
蔚 山 郡		720	1,434	1,308	2,742	24,398	64,425	60,813	125,238
東 萊 郡		701	1,292	1,246	2,538	15,455	41,972	39,903	81,875
金 海 郡		665	1,361	1,180	2,541	19,338	50,696	46,753	97,449
昌 原 郡		1,585	2,961	2,952	5,913	23,604	63,682	59,332	123,014
統 營 郡		1,240	2,310	2,333	5,103	21,939	61,547	59,143	120,690
固 城 郡		263	548	517	1,065	14,407	39,776	37,550	76,326
泗 川 郡		343	690	680	1,370	12,093	34,559	33,484	68,043
南 海 郡		130	224	146	370	12,415	36,722	35,036	71,758
河 東 郡		209	413	370	783	16,028	40,758	38,257	79,015
山 淸 郡		73	118	74	192	15,316	33,274	35,882	74,156
咸 陽 郡		71	102	71	173	15,331	37,068	35,309	73,277
居 昌 郡	94	163	133	296	17,066	42,145	39,341	81,486	
陝 川 郡	105	152	122	274	24,077	62,560	59,132	121,692	
合 計	16,525	34,445	32,022	66,467	339,269	891,825	837,185	1,729,010	
黃 海 道	海 州 郡	564	894	750	1,644	31,001	75,122	72,599	147,721
	延 白 郡	189	340	259	600	22,579	58,013	57,262	115,275
	金 川 郡	115	166	132	298	13,489	31,354	31,030	62,384
	平 山 郡	170	240	201	441	18,016	45,026	44,581	90,207

府 郡 島 別 (續)

	支 那 人				其 他 外 國 人				合 計			
	戶 數	人		口 計	戶 數	人		口 計	戶 數	人		口 計
		男	女			男	女			男	女	
17	73	5	78	—	—	—	—	23,334	65,793	60,463	126,256	
6	23	—	23	—	—	—	—	11,907	35,282	32,035	67,317	
26	81	2	83	—	—	—	—	28,630	79,589	74,203	153,792	
1	5	—	5	—	—	—	—	15,052	43,289	40,096	83,385	
17	38	—	38	—	—	—	—	16,602	45,248	42,017	87,265	
6	25	3	28	—	—	—	—	15,498	41,702	39,021	80,719	
1	2	—	2	—	—	—	—	13,110	35,886	33,026	68,912	
1	4	—	4	—	—	—	—	1,631	4,603	4,285	8,888	
266	712	47	759	26	33	24	57	399,183	1,096,603	1,015,776	2,112,379	
47	211	15	226	7	6	6	12	17,294	33,111	35,744	73,855	
12	61	—	61	4	5	4	9	3,504	8,092	8,073	16,165	
8	34	3	37	2	2	2	4	22,244	57,072	53,908	110,980	
4	17	1	18	—	—	—	—	13,738	36,291	33,004	70,105	
—	—	—	—	—	—	—	—	14,638	38,594	36,510	75,104	
3	5	—	5	—	—	—	—	16,878	44,206	41,346	87,552	
7	20	—	20	—	—	—	—	21,761	57,302	52,533	109,834	
5	10	—	10	—	—	—	—	7,355	19,531	18,139	37,670	
7	28	—	28	—	—	—	—	25,125	65,887	63,121	128,008	
8	37	1	38	—	—	—	—	16,164	43,351	41,150	84,501	
7	32	—	32	—	—	—	—	20,000	52,089	47,942	100,031	
2	6	—	6	—	—	—	—	25,191	66,649	62,284	128,933	
8	20	—	20	2	4	2	6	23,189	64,381	61,528	125,909	
2	9	1	10	—	—	—	—	14,672	40,333	37,068	77,401	
8	25	1	26	—	—	—	—	13,040	35,274	33,115	68,389	
3	11	1	12	—	—	—	—	12,548	33,957	35,183	72,140	
16	60	—	60	—	—	—	—	16,253	41,231	38,627	79,858	
7	18	—	18	—	—	—	—	15,306	33,410	35,956	74,366	
5	21	—	21	—	—	—	—	15,457	38,091	35,380	73,471	
6	25	—	25	2	3	3	6	17,168	42,336	39,477	81,813	
11	36	—	36	—	—	—	—	24,198	62,748	59,254	122,002	
176	736	23	759	17	20	17	37	355,987	927,026	869,247	1,796,273	
201	260	7	267	4	4	7	11	31,773	76,280	73,863	149,643	
30	103	7	110	1	1	—	1	22,799	59,857	57,523	116,895	
5	20	—	20	—	—	—	—	12,609	31,540	31,152	62,692	
12	36	—	36	—	—	—	—	18,198	45,902	44,782	90,684	

現 住 戶 口

	地 區	內 地 人			朝 鮮 人			人 口		
		戶 數	人 口		戶 數	人 口		戶 數	人 口	
			男	女		男	女		男	女
黃 海 道	新 湊 郡	58	77	61	188	8,080	20,170	10,842	40,012	
	筑 津 郡	90	149	112	201	14,089	30,209	31,206	70,475	
	長 瀨 郡	153	258	183	441	14,517	30,550	33,110	71,660	
	松 采 郡	96	139	76	215	11,093	29,480	28,034	58,114	
	股 栗 郡	103	134	73	207	8,203	19,711	10,169	33,880	
	安 岳 郡	67	158	122	280	13,351	33,181	32,062	65,793	
	宿 川 郡	112	169	142	311	18,267	44,332	43,010	87,342	
	戒 寧 郡	392	737	642	1,379	15,719	39,848	37,803	77,651	
	黃 州 郡	1,574	3,002	2,423	5,425	17,744	43,998	41,040	85,038	
	鳳 山 郡	405	720	681	1,401	10,436	41,862	40,303	82,065	
	瑞 興 郡	282	496	421	917	12,508	30,404	30,287	60,691	
	遂 安 郡	69	91	70	161	11,010	23,531	27,007	50,498	
	谷 山 郡	69	76	61	137	10,154	26,607	20,194	52,861	
	合 計	4,542	7,846	6,409	14,255	257,266	641,908	622,849	1,264,757	
平 安 南 道	平 壤 府	4,576	8,801	7,488	16,289	12,518	27,700	26,883	54,643	
	鎮 南 浦 府	1,208	2,458	2,385	4,793	3,633	8,480	7,740	16,179	
	大 同 郡	704	1,359	1,057	2,416	26,354	69,459	67,891	137,350	
	順 川 郡	74	121	80	201	15,963	41,372	41,783	83,155	
	孟 山 郡	30	33	20	62	7,083	21,261	20,378	41,639	
	陽 德 郡	41	51	32	83	6,235	18,305	18,032	36,337	
	成 川 郡	86	105	71	176	13,677	36,266	35,041	72,207	
	江 東 郡	127	230	217	497	3,306	23,566	22,709	46,275	
	中 和 郡	98	146	115	261	16,694	41,159	41,622	82,781	
	龍 岡 郡	206	350	290	640	13,317	45,025	43,281	88,306	
	江 西 郡	125	206	147	358	17,617	44,183	42,992	87,175	
	平 原 郡	142	224	183	407	17,916	49,433	47,352	97,290	
	安 州 郡	228	431	334	795	12,618	33,109	35,854	72,023	
	价 川 郡	150	252	198	450	8,722	23,133	22,397	46,030	
德 川 郡	48	70	56	126	3,597	24,330	24,017	48,397		
寧 遠 郡	45	59	38	97	0,923	23,041	20,378	42,319		
合 計	7,948	14,946	12,700	27,646	201,738	532,456	520,150	1,052,606		
平 安 北 道	新 義 州 府	1,057	2,029	1,795	3,824	1,773	3,307	3,251	7,058	
	義 州 郡	579	1,015	879	1,894	21,233	64,139	62,718	126,857	
	龜 城 郡	72	104	73	177	9,267	27,457	26,592	54,049	
	泰 川 郡	46	66	27	88	3,415	23,566	23,361	46,927	

府 郡 島 別 (續)

支 那 人	其 他 外 國 人			合 計						
	戶 數	人 口		戶 數	人 口		戶 數	人 口		
		男	女		男	女		男	女	
3	9	—	9	—	—	—	8,092	20,256	19,303	40,159
4	18	1	14	—	—	—	14,742	39,371	34,379	70,750
31	88	14	102	—	—	—	14,701	30,396	35,307	72,208
7	21	—	21	—	—	—	12,099	29,640	28,710	58,350
8	23	2	25	—	—	—	8,314	19,868	19,244	39,112
24	33	2	40	—	—	—	13,472	33,327	32,786	66,113
6	23	1	24	—	—	—	13,385	44,524	43,153	87,077
40	135	10	151	6	8	7	16,157	40,728	38,468	79,196
31	33	39	307	—	—	—	10,399	47,332	44,098	91,430
30	70	10	80	—	—	—	10,371	42,053	41,494	84,152
10	53	7	65	—	—	—	12,804	30,958	30,716	61,073
51	120	50	170	23	25	11	11,753	28,773	28,098	56,871
3	7	—	7	—	—	—	10,223	26,750	26,255	53,005
552	1,318	152	1,520	34	38	25	262,394	651,160	629,435	1,280,595
197	603	82	684	30	42	44	17,321	37,205	34,497	71,702
105	410	100	510	2	2	1	4,948	11,315	10,176	21,491
37	353	91	449	—	—	—	27,205	71,176	69,039	140,215
8	20	1	21	—	—	—	16,045	41,513	41,364	83,377
—	—	—	—	—	—	—	7,118	21,294	20,407	41,701
—	—	—	—	—	—	—	6,276	18,356	18,064	36,920
3	8	—	8	—	—	—	13,760	36,379	36,012	72,391
1	2	2	4	—	—	—	3,994	23,343	22,923	46,776
7	21	—	21	—	—	—	16,799	41,326	41,737	83,033
73	249	33	287	—	—	—	13,601	45,624	43,609	89,233
6	11	1	12	—	—	—	17,748	44,400	43,140	87,540
8	21	1	22	4	7	5	13,070	49,690	48,041	97,731
17	53	8	61	—	—	—	12,363	36,653	33,226	72,879
9	21	5	26	—	—	—	8,331	23,406	23,100	46,506
1	2	—	2	—	—	—	3,646	24,452	24,073	48,525
1	1	—	1	—	—	—	6,099	22,101	20,316	42,417
523	1,785	329	2,114	36	51	50	210,250	549,238	533,229	1,082,467
1,129	2,464	452	2,916	—	—	—	3,959	8,300	5,493	13,793
154	549	93	647	—	—	—	21,971	65,703	63,695	129,398
8	18	3	21	—	—	—	9,347	27,579	26,068	54,247
3	7	—	7	—	—	—	3,464	23,029	23,333	47,017

現住戶口

	内	地 人			朝 鮮 人					
		戸 數	人		戸 數	人				
			男	女		男	女			
平 安 道	雲 山 郡	73	118	84	202	7,988	19,762	18,902	88,724	
	熙 川 郡	74	102	70	172	10,022	28,270	27,052	55,828	
	寧 邊 郡	110	144	84	228	20,508	56,764	57,077	113,841	
	博 川 郡	95	144	182	276	11,030	32,714	83,191	64,905	
	定 州 郡	304	581	505	1,080	19,581	54,090	53,292	107,388	
	宜 川 郡	218	379	259	638	11,599	32,417	31,818	64,285	
	鐵 山 郡	61	111	88	199	10,029	29,090	27,759	56,849	
	龍 川 郡	203	316	307	623	15,504	46,112	44,057	90,769	
	朔 州 郡	74	97	58	155	6,144	18,393	17,400	35,858	
	昌 城 郡	128	148	86	234	7,808	20,946	20,000	41,006	
北 道	碧 潼 郡	68	120	89	159	6,935	19,311	18,583	37,849	
	楚 山 郡	133	152	89	241	10,077	29,220	27,899	57,119	
	渭 原 郡	84	86	29	115	5,355	15,111	13,880	28,941	
	江 界 郡	248	505	218	723	20,559	56,058	49,488	105,541	
	慈 城 郡	229	428	142	570	8,375	19,113	14,911	34,024	
	厚 昌 郡	203	303	108	411	3,839	10,556	9,419	19,975	
	合 計	4,089	6,968	5,072	12,040	214,102	606,883	580,360	1,187,243	
	江 原 道	春 川 郡	395	576	526	1,102	12,967	39,349	38,061	70,010
		麟 蹄 郡	31	40	22	63	9,849	30,222	26,991	57,213
		楊 口 郡	38	47	25	72	8,366	24,336	22,481	46,817
淮 陽 郡		67	88	59	147	10,819	33,110	29,708	62,818	
通 川 郡		106	152	127	279	7,328	21,249	19,001	40,250	
高 城 郡		262	422	382	804	6,838	20,907	18,141	39,048	
襄 陽 郡		83	140	100	240	9,338	28,584	26,160	54,744	
江 陵 郡		241	437	368	800	12,825	38,285	33,083	74,368	
三 陟 郡		95	145	103	248	12,727	37,363	34,089	72,052	
蔚 珍 郡		97	161	130	291	9,894	27,987	26,953	54,940	
道	旌 善 郡	43	50	37	87	8,788	25,117	22,083	47,800	
	平 昌 郡	54	69	49	118	10,082	28,581	25,759	54,340	
	寧 越 郡	50	68	37	105	10,876	28,563	26,017	54,520	
	原 州 郡	116	170	156	326	12,652	33,815	31,190	65,005	
	橫 城 郡	47	68	55	123	10,507	28,767	26,421	55,188	
	洪 川 郡	60	90	51	141	12,374	33,930	30,931	64,861	
	華 川 郡	25	30	23	53	5,990	16,807	15,030	31,837	
	金 化 郡	95	149	130	279	12,113	34,224	31,478	65,702	
	鐵 原 郡	181	297	249	546	10,816	28,840	27,119	55,959	

府 郡 島 別 (續)

支 那 人	其 他 外 國 人			合 計							
	戸 數	人		戸 數	人						
		男	女		男	女					
198	308	99	372	82	48	44	92	8,201	20,231	19,159	89,390
9	27	1	28	—	—	—	—	10,105	28,465	27,123	55,528
3	5	—	5	3	1	2	3	20,624	56,914	57,163	114,077
11	32	—	32	—	—	—	—	11,745	32,890	32,323	65,213
38	109	17	126	—	—	—	—	19,871	54,786	53,814	108,600
92	112	17	129	9	17	20	37	11,852	32,925	32,114	65,039
16	39	10	49	—	—	—	—	10,106	29,240	27,857	57,097
109	428	86	514	—	—	—	—	15,816	46,886	45,050	91,936
22	37	8	45	—	—	—	—	6,240	18,502	17,556	36,058
48	124	20	144	8	8	2	10	7,992	21,226	20,168	41,394
4	12	7	19	—	—	—	—	7,037	19,443	18,584	38,027
9	26	10	36	—	—	—	—	10,219	29,398	27,998	57,396
4	11	1	12	—	—	—	—	5,443	15,208	13,860	29,068
34	73	5	78	4	4	4	8	20,845	56,040	49,710	106,350
29	91	6	97	—	—	—	—	6,683	19,632	15,059	31,691
8	20	4	24	1	2	1	3	3,551	10,881	9,582	20,413
1,863	4,487	814	5,301	57	80	73	153	220,111	618,418	586,319	1,204,737
10	42	2	44	3	7	5	12	13,375	39,974	34,194	71,168
—	—	—	—	—	—	—	—	9,880	30,292	27,013	57,275
3	10	—	10	—	—	—	—	8,407	24,393	22,506	46,899
5	20	—	20	5	5	—	5	10,896	33,223	29,767	63,990
12	43	—	43	—	—	—	—	7,441	21,444	19,123	40,572
27	41	1	42	—	—	—	—	7,157	21,370	18,524	39,894
7	16	—	16	—	—	—	—	9,428	28,740	26,260	55,000
6	17	—	17	—	—	—	—	13,072	38,739	36,446	75,185
—	—	—	—	—	—	—	—	12,822	37,508	34,792	72,300
2	7	—	7	—	—	—	—	9,993	28,155	27,683	55,238
—	—	—	—	—	—	—	—	8,831	25,167	22,720	47,887
2	4	—	4	—	—	—	—	10,138	28,654	25,808	54,462
2	7	—	7	—	—	—	—	10,428	28,578	26,054	54,632
18	51	1	52	3	3	3	6	12,789	34,039	31,350	65,389
1	3	—	3	—	—	—	—	10,555	28,838	26,476	55,314
1	3	—	3	—	—	—	—	12,435	31,023	30,982	62,005
17	25	—	25	—	—	—	—	6,032	16,862	15,053	31,915
17	50	—	50	—	—	—	—	12,225	34,423	31,698	66,031
10	49	—	49	1	2	2	4	11,014	29,188	27,370	56,558



現住戸口

		内地人				朝鮮人			
		戸数	人口		戸数	人口		計	
			男	女		男	女		
江原道	平康郡	164	281	217	498	8,470	24,004	22,153	46,217
	伊川郡	57	79	59	138	11,590	31,127	30,240	61,373
	合計	2,307	3,559	2,900	6,459	214,734	612,167	562,895	1,175,062
咸鏡道	元山府	1,785	3,073	3,401	7,184	4,461	10,230	9,610	19,840
	咸興郡	1,080	1,889	1,022	3,508	23,141	73,070	70,875	143,945
	定平郡	45	91	92	183	12,270	37,376	35,907	73,283
	永興郡	173	277	217	494	19,984	58,148	57,005	115,213
	高原郡	67	99	91	190	6,200	19,130	18,340	37,470
	文川郡	42	62	41	103	5,688	16,253	14,682	30,940
	德源郡	92	152	117	269	8,026	23,807	21,808	45,615
	安邊郡	120	159	143	302	10,830	31,540	29,399	60,939
	洪原郡	65	121	72	193	13,077	39,992	38,451	78,443
	北青郡	204	454	407	861	25,055	74,533	74,460	149,005
	利原郡	132	185	127	312	6,425	18,375	17,023	35,398
	端川郡	109	132	92	224	19,224	64,653	61,109	125,762
	新興郡	55	78	57	135	10,454	31,712	30,009	61,721
	長津郡	77	95	50	145	7,029	23,784	20,062	43,846
	豐山郡	52	67	34	101	11,350	37,607	34,010	71,617
三水郡	237	389	230	619	8,814	27,438	23,312	50,750	
甲山郡	236	509	570	1,079	11,690	35,668	31,200	66,877	
合計	4,631	8,429	7,399	15,828	204,384	623,980	587,910	1,211,920	
咸鏡北道	清津府	1,007	2,279	1,835	4,114	1,470	3,853	3,000	6,853
	鏡城郡	1,404	2,653	2,107	4,760	12,331	41,566	33,814	75,380
	明川郡	65	103	40	143	15,954	52,269	51,199	103,468
	吉州郡	52	70	51	121	11,765	35,666	33,020	68,686
	城津郡	577	1,110	750	1,860	11,033	33,344	32,250	65,594
	富寧郡	110	140	127	267	3,963	13,337	13,153	26,490
	茂山郡	172	217	101	318	5,793	18,443	16,657	35,100
	會寧郡	701	1,220	918	2,138	4,341	14,131	13,075	27,206
	鍾城郡	88	113	62	175	4,249	13,040	12,612	25,652
	穩城郡	105	129	46	175	2,441	8,340	7,913	16,253
	慶源郡	114	144	58	202	3,461	11,174	10,906	22,080
	慶興郡	254	413	223	636	4,226	12,911	12,400	25,311
	合計	4,715	8,611	6,320	14,931	81,082	258,084	243,705	501,789
總計	91,514	185,196	162,654	347,850	3,191,153	8,701,988	8,214,090	16,916,078	

府郡島別(續)

	支那人				其ノ他ノ外國人				合計				
	戸数	人口		戸数	人口		戸数	人口		戸数	人口		計
		男	女		男	女		男	女				
70	34	4	38	—	—	—	—	8,044	24,379	22,374	46,753		
6	15	—	15	1	1	—	1	11,054	31,222	30,305	61,527		
162	437	8	445	13	18	10	28	217,216	616,131	565,813	1,181,944		
124	468	112	580	10	16	15	31	6,380	14,337	13,198	27,535		
23	80	6	86	3	5	5	10	24,197	75,047	72,503	147,550		
7	17	—	17	—	—	—	—	12,322	37,434	35,969	73,401		
21	40	2	42	1	1	1	2	20,179	58,466	57,285	115,751		
16	36	—	36	—	—	—	—	6,343	19,265	18,431	37,696		
3	10	3	13	—	—	—	—	5,733	16,336	14,726	31,062		
19	75	23	98	—	—	—	—	8,137	24,094	21,943	46,042		
5	17	—	17	1	1	—	1	10,956	31,717	29,542	61,259		
8	26	—	26	—	—	—	—	13,150	40,139	38,523	78,662		
30	123	10	133	—	—	—	—	25,949	75,113	74,336	149,449		
13	25	—	25	—	—	—	—	6,569	19,035	17,750	36,785		
21	33	—	33	—	—	—	—	19,354	64,313	61,201	125,514		
42	42	—	42	—	—	—	—	10,551	31,332	30,066	61,398		
3	5	—	5	—	—	—	—	7,109	23,334	20,112	43,446		
2	25	—	25	—	—	—	—	11,404	37,739	34,044	71,783		
51	123	4	127	—	—	—	—	9,102	27,950	23,552	51,502		
50	167	18	185	—	—	—	—	12,032	33,344	31,797	65,141		
437	1,313	178	1,491	15	23	21	44	209,467	633,745	595,538	1,229,283		
50	222	14	236	1	3	3	6	2,534	6,362	4,352	11,214		
92	504	15	519	—	—	—	—	13,837	44,733	40,936	85,669		
3	14	1	15	—	—	—	—	16,027	52,336	51,240	103,576		
5	7	—	7	—	—	—	—	11,322	35,743	36,671	72,414		
124	620	12	632	4	5	8	13	11,733	35,079	33,020	68,099		
4	8	—	8	—	—	—	—	4,033	13,494	13,235	26,729		
8	11	1	12	—	—	—	—	5,973	18,076	16,759	34,835		
133	330	7	337	6	7	4	11	5,136	15,744	14,001	29,747		
0	18	2	20	—	—	—	—	4,346	13,171	12,676	25,847		
3	10	—	10	—	—	—	—	2,554	8,479	7,964	16,443		
3	11	5	16	—	—	—	—	3,573	11,329	10,969	22,298		
76	194	24	218	—	—	—	—	4,556	13,513	12,745	26,258		
531	2,059	81	2,140	11	15	15	30	86,339	263,769	255,121	518,890		
6,921	21,330	2,691	23,981	391	559	521	1,080	3,292,979	8,909,123	8,379,866	17,288,989		

26. 主要市街

	内	地 人			朝 鮮 人			
		戸 数	人		戸 数	人		
			男	女		男	女	
京 城 府	10,100	34,170	31,441	65,017	37,771	92,788	89,041	181,820
仁 川 府	2,711	5,703	5,488	11,281	5,205	12,304	11,401	23,855
高 陽 郡 東 里	02	120	100	235	1,000	3,010	2,832	5,842
同 郡 下 往 十 里	10	27	13	40	1,462	3,608	3,522	7,130
同 郡 孔 德 里	27	40	35	84	887	2,102	2,076	4,178
同 郡 東 幕 上 下 里	4	8	4	12	1,117	2,665	2,516	5,181
同 郡 阿 峴 里	34	71	54	125	848	2,112	1,995	4,107
驪 州 郡 驪 州	40	71	54	125	666	1,687	1,591	3,278
利 川 郡 利 川	60	88	88	176	757	1,882	1,688	3,565
安 城 郡 安 城	56	113	112	225	1,302	3,436	3,338	6,774
振 威 郡 平 澤	87	186	174	360	177	471	407	878
水 原 郡 水 原	331	743	658	1,306	1,718	4,217	4,260	8,477
同 郡 烏 山	65	155	129	284	363	995	885	1,880
始 興 郡 永 登 浦	235	481	482	913	398	1,041	1,003	2,014
江 華 郡 江 華	32	55	41	96	722	1,679	1,700	3,879
坡 州 郡 汶 山 浦	56	103	88	191	385	870	845	1,724
開 城 郡 開 城	328	637	575	1,212	7,267	16,440	18,977	35,423
忠 清 道								
清 州 郡 清 州	434	851	811	1,662	823	1,855	1,667	3,522
同 郡 芙 蓉	58	104	106	210	267	681	678	1,359
沃 川 郡 沃 川	83	141	124	265	425	1,250	1,030	2,330
同 郡 青 山	11	20	20	49	282	849	845	1,604
永 同 郡 永 同	123	232	233	468	367	960	781	1,741
同 郡 黃 澗	45	99	70	178	387	1,094	967	2,061
同 郡 秋 風 嶺	44	81	78	159	331	861	831	1,695
鎮 川 郡 鎮 川	40	61	59	120	515	1,167	1,072	2,280
槐 山 郡 槐 山	45	84	58	142	604	1,715	1,570	3,285
同 郡 濟 安	11	15	17	32	218	622	570	1,192
陰 城 郡 陰 城	11	50	39	89	258	704	602	1,300
忠 州 郡 忠 州	198	361	312	673	415	848	742	1,590
同 郡 豐 政 洞	9	12	12	24	274	812	704	1,516
堤 川 郡 堤 川	65	100	76	176	432	1,199	959	2,158
丹 陽 郡 丹 陽	28	31	27	58	220	531	498	1,020

地 戸 口 大正九年十二月末日

支 那 人	其 他 外 國 人			合 計							
	戸 数	人		戸 数	人		戸 数	人			
		男	女		男	女		男	女		
550	2,172	301	2,473	85	137	152	289	51,614	129,273	120,935	250,208
283	1,010	200	1,318	11	15	21	36	8,159	19,221	17,269	36,490
-	-	-	-	-	-	-	-	1,161	3,136	2,941	6,077
2	3	-	3	-	-	-	-	1,480	3,638	3,535	7,173
4	10	-	10	-	-	-	-	918	2,161	2,111	4,272
6	14	-	14	-	-	-	-	1,127	2,687	2,520	5,207
2	5	-	5	-	-	-	-	834	2,188	2,049	4,237
4	11	-	11	-	-	-	-	710	1,769	1,645	3,414
9	32	3	35	-	-	-	-	826	2,002	1,774	3,770
24	57	-	57	1	1	-	1	1,443	3,607	3,450	7,057
11	32	4	36	-	-	-	-	275	680	585	1,274
14	32	3	35	-	-	-	-	2,088	4,992	4,916	9,908
9	42	1	43	-	-	-	-	437	1,192	1,015	2,207
10	48	-	48	-	-	-	-	643	1,570	1,435	3,005
3	5	-	5	1	1	-	1	758	1,740	1,741	3,481
2	8	-	8	-	-	-	-	443	990	933	1,923
14	88	1	89	10	16	20	36	7,619	17,190	19,573	36,763
25	85	10	95	-	-	-	-	1,287	2,791	2,488	5,279
2	10	-	10	-	-	-	-	327	793	734	1,579
7	23	-	23	-	-	-	-	515	1,414	1,218	2,627
2	11	-	11	-	-	-	-	295	889	865	1,754
17	70	3	73	-	-	-	-	507	1,262	1,020	2,282
3	11	-	11	-	-	-	-	435	1,204	1,046	2,250
2	2	-	2	-	-	-	-	380	947	909	1,856
16	49	2	51	2	2	1	3	573	1,279	1,134	2,413
35	35	1	36	-	-	-	-	684	1,834	1,629	3,463
3	8	2	10	-	-	-	-	232	645	589	1,234
5	13	-	13	-	-	-	-	234	767	641	1,408
15	56	-	56	-	-	-	-	628	1,265	1,054	2,319
1	1	-	1	-	-	-	-	283	825	716	1,541
11	42	2	44	-	-	-	-	508	1,341	1,037	2,378
1	2	-	2	-	-	-	-	258	564	525	1,080

主要市街

	内	地			人			戶數	男	女	計	戶數	朝鮮人			戶數	男	女	計	
		戶數	人		計	戶數	人						計							
			男	女			男							女						
忠清南道	公州郡公州	422	809	739	1,548	1,109	2,885	2,858	5,743											
	燕岐郡烏致院	280	614	531	1,145	649	1,783	1,493	3,276											
	大田郡大田	1,027	2,179	1,985	4,164	387	1,103	800	1,903											
	論山郡論山	126	247	240	487	543	1,423	1,205	2,688											
	同 郡江景	375	678	632	1,310	1,205	2,975	2,669	5,044											
	禮山郡禮山	73	136	116	252	520	1,231	1,128	2,359											
	瑞山郡瑞山	61	120	105	225	445	1,117	1,043	2,160											
	天安郡天安	177	289	270	559	401	1,111	944	2,055											
全羅北道	群山府	1,423	2,959	2,700	5,659	1,769	4,440	3,803	8,243											
	全州郡全州	812	1,487	1,317	2,804	2,600	6,739	6,297	13,036											
	鎭山郡鎭山	64	115	103	218	847	2,197	2,173	4,370											
	茂朱郡茂朱	45	72	61	133	579	1,467	1,311	2,778											
	南原郡南原	108	173	167	340	1,058	2,501	2,338	4,839											
	淳昌郡淳昌	45	82	63	145	631	1,611	1,553	3,164											
	井邑郡泰仁	39	82	70	152	595	1,424	1,285	2,709											
	同 郡井邑	262	467	417	884	652	1,670	1,522	3,192											
	扶安郡苗浦	44	87	81	168	475	1,179	1,050	2,229											
	金堤郡金堤	163	340	319	659	577	1,712	1,371	3,083											
益山郡裡里	402	748	699	1,447	476	1,425	1,115	2,540												
全羅南道	水浦府	1,206	2,788	2,485	5,273	2,446	5,939	5,331	11,270											
	光州郡光州	738	1,494	1,331	2,825	2,441	6,546	6,053	12,602											
	同 郡松汀里	107	411	347	758	421	1,096	892	1,988											
	潭陽郡潭陽	76	153	129	282	517	1,478	1,309	2,787											
	谷城郡谷城	43	63	53	116	292	809	729	1,538											
	同 郡玉果	13	17	12	29	333	854	812	1,666											
	同 郡石谷	7	12	11	23	312	909	829	1,788											
	求禮郡求禮	49	100	82	182	680	1,636	1,527	3,163											
	光陽郡光陽	91	168	158	326	1,016	2,501	2,388	4,889											
	麗水郡麗水	416	846	707	1,553	957	2,278	2,240	4,527											
	順天郡順天	136	246	241	487	1,074	2,543	2,457	5,005											
	高興郡高興	52	80	90	170	269	646	653	1,299											
	寶城郡寶城	49	94	98	192	381	806	810	1,712											
	同 郡棧橋	75	169	150	319	267	607	554	1,161											
	和順郡和順	39	69	55	124	633	1,580	1,472	3,052											
同 郡同福	10	16	15	31	395	1,046	993	2,039												

地戶口(續)

支那人	戶數	人			戶數	其他外國人			戶數	合計				
		男	女	計		戶數	男	女		計	戶數	男	女	計
88	122	16	138	5	5	4	9	1,029	3,821	3,617	7,439			
26	91	8	94	--	--	--	--	901	2,488	2,027	4,515			
28	83	0	80	1	1	1	2	1,498	3,300	2,852	6,218			
16	59	--	59	--	--	--	--	685	1,729	1,514	3,243			
51	191	2	193	--	--	--	--	1,611	3,844	3,303	7,147			
24	111	14	125	--	--	--	--	617	1,478	1,258	2,736			
25	69	6	75	--	--	--	--	584	1,312	1,154	2,466			
23	85	11	96	--	--	--	--	601	1,485	1,225	2,710			
00	229	7	236	--	--	--	--	3,252	7,028	6,510	14,138			
89	98	2	95	1	8	1	4	3,458	8,322	7,617	15,939			
17	39	1	40	--	--	--	--	928	2,351	2,277	4,628			
4	85	--	85	--	--	--	--	628	1,574	1,372	2,946			
12	49	1	50	--	--	--	--	1,178	2,723	2,506	5,229			
7	24	1	25	--	--	--	--	683	1,717	1,617	3,334			
4	16	--	16	--	--	--	--	638	1,522	1,364	2,886			
19	63	7	70	--	--	--	--	933	2,200	1,946	4,146			
15	57	2	59	--	--	--	--	584	1,323	1,133	2,456			
13	35	3	38	--	--	--	--	758	2,087	1,693	3,780			
23	65	2	67	--	--	--	--	901	2,238	1,816	4,054			
43	142	4	146	4	5	7	13	3,699	8,874	7,827	16,701			
14	46	--	46	9	19	16	34	3,202	8,105	7,402	15,507			
14	31	--	31	--	--	--	--	632	1,533	1,239	2,777			
6	20	--	20	--	--	--	--	599	1,651	1,433	3,089			
1	3	--	3	--	--	--	--	336	875	782	1,657			
3	5	--	5	--	--	--	--	349	876	821	1,700			
1	3	--	3	--	--	--	--	320	924	840	1,764			
5	14	4	18	--	--	--	--	734	1,750	1,613	3,363			
9	28	1	29	--	--	--	--	1,116	2,697	2,547	5,244			
7	29	--	29	--	--	--	--	1,880	3,153	2,956	6,109			
9	36	2	38	--	--	--	--	1,219	2,830	2,700	5,539			
4	10	2	12	--	--	--	--	325	736	745	1,481			
1	3	--	3	--	--	--	--	431	993	914	1,907			
10	37	--	37	--	--	--	--	352	813	704	1,517			
2	8	--	8	--	--	--	--	679	1,652	1,527	3,179			
1	4	--	4	--	--	--	--	406	1,066	1,008	2,074			



主 要 市 街

	內 地 人				朝 鮮 人				
	戶 數	人		戶 數	人		戶 數	人	
		男	女		男	女			
全	和順郡綾州	10	19	10	20	652	1,584	1,486	3,070
	長興郡長興	93	184	168	350	672	1,677	1,497	3,174
	康津郡康津	73	100	139	200	428	1,137	1,035	2,172
	同郡古郡面英營	22	45	33	83	785	2,043	2,088	4,081
	海南郡海南	105	218	203	421	724	1,752	1,671	3,423
	靈巖郡靈巖	80	131	90	230	536	1,416	1,250	2,666
	羅州郡羅州	153	297	332	629	982	2,340	2,179	4,519
羅	同 郡榮山浦	139	293	206	559	264	641	561	1,202
	同 郡南平	62	137	124	261	455	1,153	1,104	2,257
	咸平郡咸平	53	98	96	194	575	1,609	1,515	3,124
	靈光郡靈光	103	198	180	378	743	1,813	1,777	3,590
	同 郡法聖浦	38	77	49	126	612	1,501	1,292	2,793
南	長城郡長城	58	110	82	192	392	1,087	995	2,082
	莞島郡內里	75	140	134	274	188	506	419	925
	珍島郡珍島	46	86	61	147	799	1,858	1,765	3,623
	濟州島濟州	85	169	178	347	156	3,794	4,021	7,815
	同島禾北里	—	—	—	—	698	1,701	1,933	3,634
	同島朝天里	2	2	1	3	691	1,721	1,927	3,648
	同島咸德里	—	—	—	—	673	1,705	1,937	3,642
道	同島金寧里	6	8	10	18	720	1,465	1,517	2,982
	同島毛瑟浦	13	33	19	52	603	1,596	1,800	3,396
	大邱府	3,162	6,221	5,721	11,942	7,344	16,546	15,905	32,451
慶	義城郡義城面	58	96	37	133	818	1,940	1,601	3,541
	安東郡安東面	153	281	261	542	909	2,483	2,330	4,813
	迎日郡浦項面	304	306	612	1,418	891	1,311	1,604	3,475
	慶州郡慶州面	137	289	250	539	1,210	2,640	2,793	5,433
尙	永川郡永川面	32	153	164	317	324	2,135	1,913	4,048
	同 郡新寧面	9	19	15	34	991	2,431	2,255	4,686
	慶山郡慶山面	100	221	167	388	676	1,736	1,580	3,316
北	高靈郡高靈面	29	46	41	87	648	1,500	1,031	2,531
	漆谷郡若木面	35	75	52	127	671	1,339	1,073	2,412
	金泉郡金泉面	379	696	653	1,349	1,539	3,706	3,275	6,981
道	善山郡善山面	55	106	98	204	640	1,744	1,698	3,442
	尙州郡尙州面	220	419	404	823	1,413	3,674	3,493	7,167
	醴泉郡醴泉面	51	88	71	159	359	1,057	1,779	2,836

地 戶 口 (續)

戶 數	支 那 人			其ノ他ノ外國人				合 計					
	戶 數	人		戶 數	人		戶 數	人		戶 數	人		
		男	女		男	女		男	女				
2	5	—	5	—	—	—	—	—	—	604	1,008	1,496	3,104
2	9	—	9	—	—	—	—	—	—	767	1,370	1,603	3,533
8	11	—	11	—	—	—	—	—	—	504	1,308	1,174	2,482
—	—	—	—	—	—	—	—	—	—	807	2,093	2,071	4,164
5	11	3	14	—	—	—	—	—	—	334	1,981	1,877	3,858
0	12	—	12	—	—	—	—	—	—	622	1,559	1,349	2,908
4	11	—	11	—	—	—	—	—	—	1,139	2,048	2,511	5,159
9	36	1	37	—	—	—	—	—	—	412	970	328	1,708
4	16	—	16	—	—	—	—	—	—	521	1,306	1,228	2,534
4	11	—	11	—	—	—	—	—	—	636	1,718	1,611	3,329
7	21	3	24	—	—	—	—	—	—	353	2,032	1,900	3,932
3	13	—	13	—	—	—	—	—	—	653	1,591	1,341	2,932
—	—	—	—	—	—	—	—	—	—	450	1,197	1,077	2,274
1	3	—	3	—	—	—	—	—	—	264	649	553	1,202
1	5	—	5	—	—	—	—	—	—	346	1,949	1,326	3,775
3	13	1	14	—	—	—	—	—	—	1,604	3,931	4,200	8,131
—	—	—	—	—	—	—	—	—	—	698	1,701	1,933	3,634
—	—	—	—	—	—	—	—	—	—	693	1,723	1,928	3,651
—	—	—	—	—	—	—	—	—	—	673	1,705	1,937	3,642
—	—	—	—	—	—	—	—	—	—	726	1,473	1,527	3,000
1	2	—	2	—	—	—	—	—	—	617	1,631	1,319	3,450
112	247	32	279	19	19	10	35	10,637	23,033	21,674	44,707		
4	11	—	11	—	—	—	—	830	2,047	1,633	3,735		
9	20	—	20	4	12	5	17	1,075	2,796	2,596	5,392		
6	12	2	14	—	—	—	—	1,261	2,629	2,278	4,907		
9	24	—	24	—	—	—	—	1,356	2,953	3,043	5,996		
1	2	—	2	—	—	—	—	907	2,290	2,077	4,367		
—	—	—	—	—	—	—	—	1,000	2,450	2,270	4,720		
3	11	—	11	2	1	3	4	731	2,019	1,750	3,769		
—	—	—	—	—	—	—	—	677	1,546	1,722	3,268		
1	3	—	3	—	—	—	—	707	1,917	1,730	3,647		
16	70	5	75	—	—	—	—	1,934	4,472	3,933	8,410		
3	14	—	14	—	—	—	—	663	1,364	1,766	3,600		
15	56	2	58	—	—	—	—	1,057	4,140	3,899	8,048		
13	14	—	14	—	—	—	—	923	2,059	1,370	3,700		

主 要 市 街

	內 地 人				朝 鮮 人			
	戶 數	人		口 計	戶 數	人		口 計
		男	女			男	女	
釜 山 府	7,689	17,023	16,062	33,085	9,551	20,871	19,061	40,582
馬 山 府 馬 山	694	1,443	1,470	2,913	790	1,988	1,753	3,691
馬 山 府 蔚 山	305	661	598	1,259	1,759	3,984	4,248	8,282
晉 州 郡 晉 州	598	1,123	900	2,023	2,369	5,556	5,034	10,590
同 郡 招 村	18	44	32	76	1,190	3,133	2,850	5,980
宜 寧 郡 宜 寧	33	57	43	100	864	1,956	1,964	3,920
咸 安 郡 咸 安	27	68	49	117	682	1,719	1,663	3,387
昌 寧 郡 昌 寧	52	72	34	106	624	1,523	1,407	2,935
密 陽 郡 密 陽	238	441	492	933	1,570	3,894	3,405	7,289
同 郡 三 溪 津	132	267	244	511	647	1,579	1,523	3,102
梁 山 郡 梁 山	33	54	44	98	449	1,234	1,200	2,434
蔚 山 郡 蔚 山	134	240	237	477	1,093	2,730	2,070	5,400
同 郡 方 流 津	498	998	987	1,985	272	875	697	1,572
同 郡 兵 營	9	11	10	27	823	1,960	1,700	3,750
東 萊 郡 東 萊	64	170	68	238	1,498	3,175	3,335	6,510
同 郡 龜 浦	159	341	296	637	597	1,120	1,049	2,169
同 郡 溫 泉 里	49	85	92	177	215	601	535	1,136
金 海 郡 金 海	101	203	197	400	1,135	2,599	2,615	5,184
昌 原 郡 鎮 海	1,009	1,360	1,042	2,402	145	323	237	565
同 郡 慶 和 洞	61	108	114	222	809	1,924	1,853	3,782
同 郡 昌 原	25	41	37	78	611	1,431	1,423	2,854
同 郡 鎮 東	29	92	75	167	397	925	963	1,888
同 郡 熊 川	16	41	33	74	416	1,022	1,011	2,033
統 營 郡 統 營	599	1,220	1,161	2,381	2,304	6,259	6,427	12,686
固 城 郡 固 城	131	264	247	511	1,006	2,447	2,313	4,765
泗 川 郡 泗 川	104	195	179	374	706	1,621	1,631	3,252
同 郡 三 千 浦	110	216	227	443	312	2,080	1,962	4,042
南 海 郡 南 海	29	38	36	74	330	722	643	1,370
河 東 郡 河 東	106	213	133	346	637	1,437	1,441	2,928
同 郡 辰 橋	24	42	45	87	230	592	500	1,092
山 清 郡 山 清	23	49	39	88	442	1,152	1,044	2,196
咸 陽 郡 咸 陽	48	67	50	117	363	929	859	1,788
同 郡 安 義	6	10	12	22	656	1,607	1,535	3,142
居 昌 郡 居 昌	76	133	113	246	334	2,165	2,086	4,251
陝 川 郡 陝 川	45	64	59	123	366	932	871	1,803

地 區 戶 口 (續)

	支 那 人				其 他 外 國 人				合 計			
	戶 數	人		口 計	戶 數	人		口 計	戶 數	人		口 計
		男	女			男	女			男	女	
47	211	15	226	7	6	6	12	17,294	38,111	35,744	73,855	
2	3	—	3	—	—	—	—	1,436	3,394	3,223	6,607	
10	58	—	58	4	5	4	9	2,078	4,708	4,350	9,558	
8	34	8	42	2	2	2	4	2,977	6,715	5,939	12,654	
—	—	—	—	—	—	—	—	1,208	3,177	2,888	6,065	
2	10	—	10	—	—	—	—	899	2,023	2,007	4,030	
—	—	—	—	—	—	—	—	709	1,737	1,717	3,504	
3	5	—	5	—	—	—	—	679	1,605	1,491	3,096	
7	20	—	20	—	—	—	—	1,315	4,345	3,837	8,182	
—	—	—	—	—	—	—	—	779	1,846	1,767	3,613	
2	5	—	5	—	—	—	—	434	1,293	1,244	2,537	
7	28	—	28	—	—	—	—	1,234	2,998	2,907	5,905	
—	—	—	—	—	—	—	—	770	1,373	1,634	3,557	
—	—	—	—	—	—	—	—	337	1,971	1,806	3,777	
—	—	—	—	—	—	—	—	1,562	3,345	3,398	6,743	
4	13	1	14	—	—	—	—	760	1,474	1,346	2,820	
—	—	—	—	—	—	—	—	264	636	627	1,313	
6	20	—	20	—	—	—	—	1,241	2,798	2,312	5,610	
—	—	—	—	—	—	—	—	1,154	2,133	2,179	4,337	
—	—	—	—	—	—	—	—	370	2,032	1,972	4,004	
2	6	—	6	—	—	—	—	633	1,473	1,465	2,943	
—	—	—	—	—	—	—	—	426	1,017	1,033	2,055	
—	—	—	—	—	—	—	—	432	1,063	1,014	2,107	
4	12	—	12	2	4	2	6	3,409	7,495	7,590	15,085	
2	9	1	10	—	—	—	—	1,139	2,720	2,566	5,286	
4	14	1	15	—	—	—	—	314	1,330	1,311	2,641	
4	11	—	11	—	—	—	—	926	2,307	2,139	4,446	
3	11	1	12	—	—	—	—	302	771	635	1,456	
9	38	—	38	—	—	—	—	752	1,733	1,624	3,357	
7	22	—	22	—	—	—	—	261	656	545	1,201	
3	12	—	12	—	—	—	—	463	1,213	1,033	2,246	
3	14	—	14	—	—	—	—	414	1,010	909	1,919	
2	7	—	7	—	—	—	—	664	1,624	1,547	3,171	
5	23	—	23	2	3	3	6	917	2,324	2,152	4,476	
4	19	—	19	—	—	—	—	415	1,065	930	1,995	

主要市街

	内地人				朝鮮人			
	戶數	人		口計	戶數	人		口計
		男	女			男	女	
海州郡海州	480	790	687	1,477	3,047	0,401	6,407	12,808
延白郡延安	48	93	75	168	873	1,902	1,040	3,008
同郡白川	10	11	7	18	568	1,298	1,392	2,690
金川郡金陵里	58	79	75	154	311	786	709	1,585
同郡汗浦	31	45	50	95	289	769	754	1,523
同郡南川	74	111	84	195	332	907	688	1,505
新溪郡柳里	32	49	46	95	208	549	585	1,084
委津郡馬山	37	55	46	101	172	346	331	680
同郡康翎	5	8	5	13	236	550	526	1,076
長淵郡長淵	35	52	44	96	964	2,251	2,111	4,362
同郡苔灘	10	17	16	33	386	792	809	1,601
松禾郡松禾	37	46	30	76	329	783	794	1,577
同郡豊川	6	7	4	11	525	1,207	1,203	2,410
殷栗郡殷栗	17	26	15	41	483	1,055	1,077	2,132
同郡長連	18	29	23	52	586	1,377	1,387	2,764
同郡金山	57	68	21	89	162	373	285	663
安岳郡安岳	43	73	63	136	1,307	2,755	2,663	5,418
信川郡信川	39	60	50	110	885	1,966	2,011	3,977
載寧郡載寧	57	92	106	198	1,132	2,895	2,827	5,722
黃州郡黃州	141	255	215	470	953	2,157	2,237	4,391
同郡兼二浦	1,358	2,626	2,114	4,740	2,021	5,442	3,638	9,080
鳳山郡沙里院	192	303	290	593	1,369	2,926	3,067	5,998
瑞興郡瑞興	47	71	65	136	782	1,794	1,759	3,553
同郡新幕	197	367	311	678	544	961	1,067	2,028
遂安郡遂安	30	44	35	79	252	546	528	1,074
同郡楠亭	14	14	11	25	465	1,150	880	2,030
谷山郡谷山	27	28	36	64	776	1,667	1,592	3,259
平安南道								
平壤府	4,576	8,801	7,488	16,289	12,518	27,760	26,888	54,648
鎮南浦府	1,208	2,458	2,335	4,793	3,633	8,439	7,740	16,179
大同郡船橋里	157	273	235	508	562	1,683	1,174	2,857
同郡寺洞	240	474	379	853	580	1,412	1,147	2,559
順川郡順川	85	64	48	112	429	1,084	1,086	2,150
成川郡成川	45	62	48	105	349	697	625	1,322

地戶口(續)

支那人	其ノ他ノ外國人				合計						
	戶數	人		口計	戶數	人		口計			
		男	女			男	女				
53	75	6	81	4	4	7	11	8,584	7,270	7,167	14,437
11	46	2	48	—	—	—	—	982	2,101	2,023	4,124
4	8	—	8	1	1	—	1	578	1,318	1,309	2,717
2	7	—	7	—	—	—	—	306	372	374	1,746
3	15	—	15	—	—	—	—	323	329	304	1,633
5	11	—	11	—	—	—	—	411	1,029	772	1,801
3	9	—	9	—	—	—	—	243	607	581	1,188
3	11	—	11	—	—	—	—	212	412	380	792
—	—	—	—	—	—	—	—	241	558	531	1,089
16	40	3	43	—	—	—	—	1,015	2,343	2,158	4,501
5	6	1	7	—	—	—	—	401	815	826	1,641
5	17	—	17	—	—	—	—	371	346	324	1,670
2	4	—	4	—	—	—	—	533	1,218	1,207	2,425
6	19	2	21	—	—	—	—	503	1,100	1,004	2,194
1	3	—	3	—	—	—	—	605	1,409	1,410	2,819
1	1	—	1	—	—	—	—	220	447	306	753
19	19	1	20	—	—	—	—	1,369	2,347	2,727	5,574
6	23	1	24	—	—	—	—	930	2,049	2,063	4,111
12	35	5	40	6	8	7	15	1,207	3,030	2,945	5,975
8	19	4	23	—	—	—	—	1,102	2,431	2,456	4,887
51	234	26	260	—	—	—	—	3,430	8,302	5,778	14,080
20	50	6	56	—	—	—	—	1,531	3,279	3,353	6,642
6	25	4	29	—	—	—	—	335	1,300	1,323	3,718
5	17	2	19	—	—	—	—	746	1,345	1,380	2,725
4	9	2	11	—	—	—	—	236	599	565	1,164
37	93	33	136	21	23	11	34	537	1,285	940	2,225
3	7	—	7	—	—	—	—	306	1,702	1,623	3,330
197	603	82	685	30	42	44	36	17,321	37,206	34,497	71,703
105	416	100	516	2	2	1	3	4,948	11,315	10,176	21,491
6	12	—	12	—	—	—	—	725	1,968	1,409	3,377
2	3	—	3	—	—	—	—	322	1,394	1,526	3,420
4	12	—	12	—	—	—	—	463	1,140	1,134	2,274
2	0	—	0	—	—	—	—	396	1,065	963	2,033



主要市街

	内地人				朝鮮人				
	戸數	男	女	計	戸數	男	女	計	
平	江東郡江東	29	46	30	76	280	700	723	1,423
	同 郡勝湖里	60	179	160	339	465	1,415	992	2,407
	中和郡中和	46	74	53	127	559	1,349	1,339	2,688
	龍岡郡龍岡	31	43	41	84	134	580	542	1,122
安	同 郡廣梁灣	30	38	36	74	240	541	384	875
	江西郡江西	35	54	40	94	399	907	878	1,785
	平原郡永柔	28	38	32	70	456	1,112	1,141	2,258
	同 郡順安	13	24	21	45	302	792	741	1,533
南	同 郡肅川	37	61	65	126	433	1,072	1,014	2,086
	安州郡安州	84	176	137	313	1,376	3,594	3,747	7,341
道	同 郡新安州	85	131	147	278	207	509	488	997
	价川郡价川	21	31	20	51	262	679	701	1,380
	同 郡軍隅	87	163	151	314	212	471	483	954
	鐵川郡鐵川	34	52	40	92	383	972	953	1,925
平	新義州府	1,057	2,029	1,795	3,824	1,773	3,807	3,251	7,058
	義州郡義州	322	517	495	1,012	1,484	3,769	3,776	7,542
	義州郡枇岬	28	105	125	230	363	1,248	1,252	2,500
	雲山郡北鎮	51	82	71	153	1,025	3,166	2,724	5,890
	寧邊郡寧邊	70	97	66	163	803	2,043	2,017	4,060
	博川郡博川	40	71	69	140	612	1,491	1,580	3,071
安	定州郡定州	207	408	357	765	693	1,757	1,619	3,376
	同 郡郭山	27	63	61	124	490	1,310	1,297	2,607
	同 郡清亭	3	3	1	4	306	1,072	1,005	2,167
	宜川郡宜川	179	323	225	548	1,140	2,755	2,861	5,616
	鐵山郡鐵山	19	31	28	59	477	1,164	1,140	2,304
	同 郡車籠館	26	38	26	64	437	1,374	874	2,248
北	龍川郡龍岩浦	133	217	221	438	363	894	860	1,754
	同 郡楊市	6	9	7	16	719	1,651	1,643	3,294
	朔州郡朔州	39	56	49	105	383	906	912	1,818
	昌城郡昌城	52	62	47	109	165	425	339	814
道	同 郡大榆洞	15	21	16	37	575	1,432	1,227	2,659
	碧潼郡碧潼	50	58	23	81	334	782	746	1,528
	同 郡碧園	9	17	5	22	229	498	450	954
	楚山郡楚山	70	83	71	154	455	1,001	1,016	2,017
	江界郡江界	94	162	103	265	1,478	3,358	3,104	6,462

地 戶 口 (續)

交	那人			其ノ他ノ外國人				合計			
	戸數	男	女	戸數	男	女	計	戸數	男	女	計
—	—	—	—	—	—	—	—	309	746	753	1,499
1	2	2	4	—	—	—	—	526	1,596	1,154	2,750
3	6	—	6	—	—	—	—	608	1,429	1,392	2,821
—	—	—	—	—	—	—	—	165	623	583	1,200
6	15	2	17	—	—	—	—	276	594	372	960
1	3	—	3	—	—	—	—	485	934	918	1,882
3	9	—	9	—	—	—	—	487	1,159	1,173	2,332
1	3	—	3	4	7	5	12	320	826	767	1,598
—	—	—	—	—	—	—	—	470	1,133	1,079	2,212
7	23	1	24	—	—	—	—	1,407	3,793	3,885	7,678
5	17	2	19	—	—	—	—	297	657	637	1,294
1	1	—	1	—	—	—	—	284	711	721	1,432
8	20	5	25	—	—	—	—	307	654	639	1,293
1	2	—	2	—	—	—	—	417	1,026	993	2,019
1,129	2,464	452	2,916	—	—	—	—	3,959	8,300	5,498	13,798
39	189	228	417	—	—	—	—	1,845	4,472	4,499	8,971
16	20	3	23	—	—	—	—	407	1,373	1,380	2,753
188	277	64	341	32	48	44	92	1,896	3,573	2,963	6,476
3	5	—	5	3	1	2	3	379	2,146	2,085	4,231
7	23	—	23	—	—	—	—	659	1,585	1,649	3,234
12	40	13	53	—	—	—	—	912	2,205	1,989	4,194
11	39	2	41	—	—	—	—	528	1,412	1,360	2,772
6	6	1	7	—	—	—	—	375	1,081	1,097	2,178
27	96	8	103	9	17	20	37	1,355	3,190	3,114	6,364
5	15	4	19	—	—	—	—	501	1,210	1,172	2,382
9	20	5	25	—	—	—	—	472	1,432	905	2,337
72	250	77	327	—	—	—	—	573	1,361	1,158	2,519
10	39	7	46	—	—	—	—	735	1,699	1,657	3,356
10	15	4	19	—	—	—	—	432	977	965	1,942
—	—	—	—	—	—	—	—	217	487	436	923
34	88	19	107	8	8	2	10	632	1,549	1,204	2,813
1	7	2	9	—	—	—	—	385	847	771	1,618
1	3	—	3	—	—	—	—	239	518	461	979
5	13	3	16	—	—	—	—	530	1,097	1,090	2,187
41	47	4	51	—	4	4	8	1,617	3,571	3,215	6,780

主要市街

	内	地 人			期 節 人				
		戶 數	人 口		戶 數	人 口			
			男	女		男	女		
平北 安道	江界郡高山鎮	42	54	41	95	140	305	284	589
江 原 道	春川郡春川	303	537	409	1,080	539	1,301	1,212	2,513
	高城郡長箭里	80	137	137	274	339	740	562	1,302
	江陵郡江陵	141	252	284	486	792	1,017	1,941	3,858
	原州郡原州	70	114	115	229	748	1,052	1,906	3,858
	鐵原郡鐵原	134	209	193	402	1,050	2,480	2,300	4,870
	平康郡平康	39	78	70	148	575	1,213	1,052	2,265
咸 鏡 南 道	元山府	1,785	3,073	3,461	7,194	4,461	10,230	9,610	19,840
	咸興郡咸興	302	1,063	1,434	3,007	2,393	7,417	7,851	15,268
	同郡四湖津	43	75	79	154	201	536	537	1,173
	定平郡定平	10	35	24	59	413	1,213	1,249	2,462
	永興郡永興	81	134	116	250	315	1,091	1,731	3,422
	高原郡高原	34	50	47	97	322	780	790	1,580
	安邊郡安邊	42	63	55	118	476	1,104	1,108	2,212
	洪原郡洪原	37	67	46	113	396	2,343	2,328	4,671
	同郡三湖	4	4	5	9	556	1,063	1,060	3,323
	北青郡北青	123	259	229	488	1,304	3,597	3,493	7,090
	同郡新浦	61	83	83	166	621	1,568	1,514	3,082
	同郡新昌	33	54	61	115	717	1,099	1,713	3,412
	利原郡述湖	77	105	97	172	911	2,749	2,094	4,843
	端川郡端川	61	77	63	140	734	1,809	1,966	3,835
	新興郡新興	20	34	23	57	222	566	530	1,146
	三水郡新芝城鎮	133	260	194	454	717	372	339	1,261
	甲山郡惠山鎮	31	132	202	334	593	1,443	1,313	2,761
同郡銅店	112	214	304	518	300	800	700	1,500	
咸 鏡 北 道	清津府	1,007	2,279	1,895	4,114	1,470	3,853	3,000	6,853
	鏡城郡鏡城	39	87	43	135	633	1,972	2,126	4,098
	同郡羅南	1,165	2,114	1,684	3,798	666	1,331	1,371	3,202
	吉州郡吉州	35	47	42	89	661	1,906	2,104	4,010
	城津郡城津	324	597	423	1,020	917	2,233	2,128	4,361
	會寧郡會寧	620	1,126	859	1,985	1,462	3,376	3,422	7,298
	鍾城郡鍾城	38	56	33	89	534	1,540	1,479	3,019
	穩城郡穩城	45	56	31	87	529	1,613	1,515	3,128
	慶興郡雄基	35	174	100	280	477	1,076	1,060	2,136

地 戶 口 (續)

支 那 人	其ノ他ノ外國人			合 計					
	戶 數	人 口		戶 數	人 口				
		男	女		男	女			
1	5	—	5	—	—	183	364	325	689
5	21	2	23	3	7	910	1,306	1,718	3,584
6	22	1	23	—	—	425	899	700	1,599
5	14	—	14	—	—	938	2,133	2,175	4,958
12	38	1	39	2	3	332	2,106	2,025	4,131
11	41	—	41	1	2	1,196	2,732	2,535	5,317
9	32	4	36	—	—	623	1,323	1,126	2,449
124	468	112	580	10	16	6,330	14,337	13,193	27,535
11	50	—	50	3	5	3,700	9,135	9,290	18,425
1	2	—	2	—	—	245	663	600	1,329
2	3	—	3	—	—	431	1,251	1,273	2,524
10	31	1	32	—	—	912	1,856	1,848	3,704
10	26	—	26	—	—	306	860	337	1,703
—	—	—	—	—	—	513	1,167	1,163	2,330
8	26	—	26	—	—	941	2,436	2,374	4,810
—	—	—	—	—	—	560	1,667	1,665	3,332
5	19	2	21	—	—	1,492	3,875	3,724	7,599
10	41	5	46	—	—	692	1,692	1,602	3,294
6	17	3	20	—	—	761	1,770	1,777	3,547
3	6	—	6	—	—	991	2,360	2,161	5,021
14	14	—	14	—	—	309	1,960	2,029	3,989
—	—	—	—	—	—	242	600	603	1,203
25	71	3	74	—	—	375	1,203	536	1,739
32	102	13	115	—	—	711	1,727	1,533	3,265
4	15	—	15	—	—	416	1,029	1,004	2,033
56	222	14	236	1	3	2,534	6,362	4,852	11,214
10	26	1	27	—	—	737	2,035	2,175	4,200
29	216	12	228	—	—	1,370	4,161	3,007	7,228
4	6	—	6	—	—	700	1,959	2,146	4,105
33	132	6	138	4	5	1,273	2,967	2,565	5,532
35	150	—	150	6	7	2,123	5,159	4,235	9,444
6	14	1	15	—	—	623	1,610	1,513	3,123
7	7	—	7	—	—	531	1,076	1,546	3,222
40	121	23	144	—	—	602	1,371	1,139	2,560

27. 現 住 內 地

	大 正 九 年 末			
	戶 數	人		計
		男	女	
山 川 縣	8,547	17,094	15,993	33,087
福 岡 縣	6,780	18,618	12,918	26,586
廣 島 縣	5,681	11,207	10,314	21,521
長 崎 縣	5,490	10,900	10,447	21,347
熊 本 縣	4,707	8,017	8,112	17,029
大 分 縣	4,220	8,105	7,201	15,309
佐 賀 縣	3,747	7,520	6,804	14,398
岡 山 縣	3,747	7,414	6,895	13,779
愛 媛 縣	2,697	5,502	4,949	10,451
鹿 兒 島 縣	3,049	5,678	4,688	10,311
東 京 府	2,752	5,425	4,722	10,147
愛 知 縣	2,398	4,876	4,077	8,953
香 川 縣	2,315	4,725	4,065	8,790
大 阪 府	2,361	4,695	4,088	8,783
島 根 縣	2,454	4,623	3,958	8,586
兵 庫 縣	2,293	4,356	3,899	8,255
高 知 縣	1,641	3,284	2,705	5,989
德 島 縣	1,567	3,050	2,807	5,857
三 重 縣	1,474	3,049	2,471	5,520
京 都 府	1,465	2,917	2,525	5,442
岐 阜 縣	1,390	2,890	2,205	5,151
福 井 縣	1,299	2,640	2,310	4,955
靜 岡 縣	1,305	2,715	2,281	4,940
新 瀧 縣	1,336	2,678	2,242	4,920
和 歌 山 縣	1,269	2,633	2,201	4,834
石 川 縣	1,280	2,599	2,171	4,770
福 島 縣	1,330	2,568	2,143	4,700
滋 賀 縣	1,198	2,448	1,877	4,325
長 野 縣	1,251	2,428	1,876	4,304
宮 城 縣	1,237	2,269	1,775	4,044
鳥 取 縣	1,076	2,041	1,758	3,799
富 山 縣	957	1,849	1,564	3,413
茨 城 縣	1,129	1,842	1,453	3,295

人 府 縣 別

	人 口 累 年 比 較					
	大 正 八 年 末	大 正 七 年 末	大 正 六 年 末	大 正 五 年 末	大 正 四 年 末	明 治 四 十 三 年 末
	31,560	33,916	34,038	33,110	31,231	20,000
	26,859	26,619	26,468	26,392	25,101	13,510
	21,170	20,882	21,403	20,820	10,818	10,838
	22,038	21,711	22,025	22,084	20,679	14,087
	16,860	16,480	16,798	16,130	15,935	8,283
	16,018	15,355	15,211	14,977	14,753	9,300
	13,744	13,188	13,710	13,378	12,359	5,983
	13,682	13,521	13,180	12,327	11,910	6,281
	10,308	10,631	10,497	9,727	9,306	5,081
	10,025	10,129	9,346	8,920	8,340	4,826
	10,313	9,504	9,524	9,464	9,234	5,600
	8,731	8,604	8,157	7,474	6,989	3,118
	8,832	8,446	8,229	7,517	7,020	3,421
	9,104	8,896	8,501	8,555	8,220	6,364
	9,006	9,083	9,062	8,545	8,100	4,795
	8,329	8,206	8,048	7,883	7,715	4,856
	5,003	5,187	4,830	4,934	4,320	1,670
	5,958	5,861	5,073	5,407	4,993	2,863
	5,489	5,451	5,263	5,124	4,728	2,468
	5,328	5,010	4,803	4,469	4,324	2,847
	5,009	4,585	4,226	4,053	3,852	1,933
	4,912	4,764	4,626	4,356	4,055	2,105
	4,655	4,681	4,519	4,629	3,838	2,142
	4,723	4,594	4,568	4,141	3,721	1,656
	4,855	4,476	4,583	4,850	3,964	2,013
	4,627	4,604	4,401	4,363	4,099	1,917
	4,476	4,133	3,966	3,652	3,443	1,620
	4,203	4,181	4,092	3,958	3,606	2,287
	4,147	3,981	3,846	3,548	3,298	1,541
	3,733	3,662	3,550	3,315	3,115	1,325
	3,608	3,692	3,750	3,640	3,763	1,736
	3,247	3,262	3,093	2,916	2,715	1,374
	3,094	2,882	2,812	2,423	2,327	1,173



現 住 內 地

	大 正 九 年 末			
	戸 數	人		計
		男	女	
山形縣	901	1,740	1,909	3,118
千葉縣	901	1,554	1,275	2,820
神奈川縣	790	1,401	1,350	2,817
宮崎縣	806	1,547	1,178	2,725
奈良縣	716	1,300	1,110	2,470
山梨縣	670	1,258	1,052	2,310
北海道	596	1,247	1,031	2,278
群馬縣	632	1,220	957	2,183
栃木縣	623	1,131	955	2,086
埼玉縣	596	1,153	925	2,078
秋田縣	645	1,121	945	2,066
巖手縣	538	931	731	1,662
青森縣	411	757	616	1,373
沖繩縣	75	141	103	244
總 計	94,514	185,196	162,654	347,850

本表府縣ノ順位ハ大正九年十二月末日現在ニ於ケル人口ノ多寡ニ依リ順次之ヲ列記セリ

28. 現 住 外 國

	年 別	支 那				北 米 合 衆 國			
		戸 數	人		計	戸 數	人		計
			男	女			男	女	
果	明治四十四年末	2,889	11,145	692	11,837	225	302	266	568
年 比 較	大正元年末	2,427	14,503	924	15,517	240	344	286	630
	大正二年末	3,875	15,285	987	16,222	240	358	303	661
	大正三年末	4,076	15,745	1,139	16,884	250	339	348	687
	大正四年末	3,821	14,714	1,254	15,968	204	270	292	562
	大正五年末	4,448	15,406	1,408	16,904	250	358	342	700
	大正六年末	4,722	16,241	1,726	17,967	272	373	336	709
	大正七年末	4,728	20,264	1,630	21,894	250	366	348	714
	大正八年末	5,218	16,897	1,691	18,588	264	376	344	720
	大正九年末	6,925	21,382	2,607	23,989	237	344	301	705
大正九年末	京畿道	1,144	4,343	747	5,090	64	90	120	210
	忠清北道	183	572	37	609	6	8	1	9
	忠清南道	541	1,824	118	1,942	7	8	2	10

大 府 縣 別 (續)

人 口 累 年 比 較					
大正八年末	大正七年末	大正六年末	大正五年末	大正四年末	明治四十三年末
2,986	2,738	2,540	2,389	2,117	784
2,717	2,650	2,522	2,401	2,260	1,203
2,746	2,620	2,471	2,421	2,467	1,503
2,393	1,953	1,798	1,789	1,730	797
2,489	2,492	2,356	2,242	2,201	1,315
2,217	2,079	1,974	1,873	1,718	749
2,232	2,310	2,228	2,181	2,155	914
2,123	1,990	1,837	1,689	1,500	360
1,961	1,925	1,864	1,651	1,642	781
1,898	1,833	1,683	1,589	1,403	364
1,892	1,858	1,745	1,623	1,390	633
1,492	1,453	1,350	1,250	1,094	487
1,445	1,221	1,179	1,184	994	416
169	170	136	154	108	54
346,619	336,872	332,456	320,938	303,659	171,543

人 國 籍 別

戸 數	英 吉 利			佛 國 西			獨 逸				
	人 數	口 計		人 數	口 計		人 數	口 計			
		男	女		男	女		男	女		
84	101	82	183	62	72	28	100	16	34	15	49
89	110	102	212	64	75	28	103	18	36	16	55
104	126	89	215	60	72	34	106	20	42	25	67
106	129	101	230	55	63	34	97	15	33	20	53
163	207	168	375	48	49	22	71	18	28	27	55
112	130	100	239	47	48	20	68	28	30	18	48
98	134	104	238	47	53	23	81	12	32	19	51
121	155	155	310	55	68	32	100	10	31	15	46
105	134	122	256	51	61	35	96	7	27	13	40
79	106	98	204	42	52	21	73	14	35	19	54
28	40	45	85	11	21	20	41	8	30	17	47
2	2	1	3	1	1	—	1	—	—	—	—
5	8	20	14	5	5	—	5	—	—	—	—

現住外國

		支那			北米合衆國				
		戶數	人口		戶數	人口			
			男	女		男	女		
大正九年	全羅北道	333	1,059	44	1,103	17	24	31	55
	全羅南道	201	681	24	705	18	34	30	64
	慶尙北道	206	712	47	759	15	22	22	44
	慶尙南道	176	736	23	759	2	2	1	3
	黃海道	552	1,368	152	1,520	23	26	21	47
	平安南道	528	1,785	329	2,114	31	44	47	91
	平安北道	1,868	4,498	819	5,317	42	63	64	127
	江原道	162	437	8	445	5	10	10	20
	咸鏡南道	437	1,313	178	1,491	7	13	12	25
咸鏡北道	531	2,059	81	2,140	—	—	—	—	
總計	6,925	21,382	2,607	23,989	237	344	361	705	

現住外國

		露西亞			威爾斯				
		戶數	人口		戶數	人口			
			男	女		男	女		
大正九年	明治四十四年末	9	18	8	26	8	12	—	12
	大正元年末	10	14	10	24	9	11	3	14
	大正二年末	8	14	9	23	8	10	—	10
	大正三年末	11	8	11	19	11	11	—	11
	大正四年末	6	14	7	21	10	10	—	10
	大正五年末	6	7	5	12	6	8	—	8
	大正六年末	11	7	10	17	7	8	3	11
	大正七年末	5	8	14	22	4	9	—	9
	大正八年末	11	18	13	31	—	4	—	4
	大正九年末	8	12	9	21	—	—	—	—
大正九年	京畿道	5	6	6	12	—	—	—	—
	忠清北道	—	—	—	—	—	—	—	—
	忠清南道	—	—	—	—	—	—	—	—
	全羅北道	—	—	—	—	—	—	—	—
	全羅南道	—	—	—	—	—	—	—	—
	慶尙南道	1	1	—	1	—	—	—	—
黃海道	—	—	—	—	—	—	—	—	

人國籍別 (續)

戶數	英吉利			佛蘭西			獨逸			
	戶數	人口		戶數	人口		戶數	人口		
		男	女		男	女		男	女	
1	3	1	4	2	2	—	2	—	—	—
—	—	—	—	1	1	—	1	—	—	—
2	2	2	4	9	9	—	9	—	—	—
11	14	10	30	2	2	—	2	—	—	—
10	11	4	15	1	1	—	1	—	—	—
2	3	1	4	1	1	—	1	—	—	—
4	5	3	8	4	4	1	5	—	—	—
—	—	—	—	3	3	—	3	5	5	—
4	0	7	13	2	2	—	2	1	—	2
10	12	12	24	—	—	—	—	—	—	—
79	106	98	204	42	52	21	73	14	35	19

人國籍別 (續)

戶數	土耳其			澳大利			希臘				
	戶數	人口		戶數	人口		戶數	人口			
		男	女		男	女		男	女		
5	8	—	8	2	3	3	6	3	4	—	4
4	8	—	8	1	2	3	5	4	4	—	4
—	—	—	—	3	3	6	9	9	18	—	18
—	—	—	—	—	—	—	—	10	14	3	17
—	—	—	—	—	—	—	—	8	12	4	16
—	—	—	—	—	—	—	—	5	8	3	11
—	—	—	—	—	—	—	—	5	7	2	9
1	4	1	5	2	2	—	2	7	11	3	14
1	4	1	5	1	1	—	1	5	9	3	12
—	—	—	—	1	2	2	4	2	3	—	3
—	—	—	—	—	—	—	—	1	2	—	2
—	—	—	—	—	—	—	—	—	—	—	—
—	—	—	—	—	—	—	—	—	—	—	—
—	—	—	—	—	—	—	—	—	—	—	—
—	—	—	—	—	—	—	—	—	—	—	—
—	—	—	—	—	—	—	—	—	—	—	—
—	—	—	—	—	—	—	—	1	1	—	1
—	—	—	—	—	—	—	—	—	—	—	—

現住外國

		露 亞 亞			暗 威		
		戶數	人		戶數	人	
			男	女		男	女
大正九年末	平安南道	—	—	—	—	—	—
	平安北道	—	—	—	—	—	—
	江原南道	—	—	—	—	—	—
	成鏡南道	1	2	—	2	—	—
	成鏡北道	1	3	3	0	—	—
	總計	8	12	9	21	—	—

現住外國

		白 耳 義			瑞 四			伊 太			
		戶數	人		戶數	人		戶數	人		
			男	女		男	女		男	女	
累年比較	明治四十四年末	1	2	1	3	3	—	3	2	2	—
	大正元年末	1	2	1	3	3	1	4	2	3	1
	大正二年末	1	2	1	3	2	2	2	3	3	—
	大正三年末	1	2	—	2	5	5	5	3	4	3
	大正四年末	—	—	—	—	2	1	1	2	4	5
	大正五年末	—	—	—	—	2	2	—	2	3	5
	大正六年末	1	1	1	2	3	1	2	3	3	5
	大正七年末	—	—	—	—	1	1	—	1	5	9
	大正八年末	—	—	—	—	1	1	—	1	9	10
	大正九年末	—	—	—	—	—	—	—	2	2	—
大正九年末	京畿道	—	—	—	—	—	—	—	—	—	—
	忠清北道	—	—	—	—	—	—	—	—	—	—
	忠清南道	—	—	—	—	—	—	—	—	—	—
	全羅北道	—	—	—	—	—	—	—	—	—	—
	全羅南道	—	—	—	—	—	—	—	—	—	—
	慶尙北道	—	—	—	—	—	—	—	—	—	—
	慶尙南道	—	—	—	—	—	—	—	—	—	—
	黃海道	—	—	—	—	—	—	—	—	—	—
	平安南道	—	—	—	—	—	—	—	2	2	—
	平安北道	—	—	—	—	—	—	—	—	—	—
江原道	—	—	—	—	—	—	—	—	—	—	
成鏡南道	—	—	—	—	—	—	—	—	—	—	
成鏡北道	—	—	—	—	—	—	—	—	—	—	
	總計	—	—	—	—	—	—	—	2	2	—

人 國 籍 別 (續)

戶數	土 耳 吉			濠 太 刺 利			希 臘			
	戶數	人		戶數	人		戶數	人		
		男	女		男	女		男	女	
—	—	—	—	1	2	2	4	—	—	—
—	—	—	—	—	—	—	—	—	—	—
—	—	—	—	—	—	—	—	—	—	—
—	—	—	—	—	—	—	—	—	—	—
—	—	—	—	—	—	—	—	—	—	—
—	—	—	—	1	2	2	4	2	3	3

人 國 籍 別 (續)

戶數	利 丁			抹 其 他 諸 國			合 計					
	戶數	人		戶數	人		戶數	人				
		男	女		男	女		男	女	計		
2	2	2	—	2	1	1	—	1	3,812	11,709	1,095	12,804
4	2	2	—	2	2	2	2	4	3,876	15,212	1,877	16,589
3	2	2	—	2	9	10	3	18	4,344	15,892	1,457	17,849
7	1	1	—	1	5	6	6	12	4,549	16,360	1,665	18,025
10	1	1	—	1	5	3	6	9	4,290	15,314	1,780	17,100
7	—	—	—	—	7	8	5	13	4,290	16,109	1,908	18,012
11	2	2	—	2	8	8	1	9	5,191	16,877	2,233	19,110
13	1	3	2	5	5	7	1	8	5,195	20,938	2,205	23,143
14	1	1	—	1	5	9	2	11	5,679	17,552	2,228	19,780
2	—	—	—	—	2	1	5	6	7,312	21,939	3,122	25,061
—	—	—	—	—	1	—	5	5	1,262	4,532	960	5,492
—	—	—	—	—	—	—	—	—	192	533	39	622
—	—	—	—	—	—	—	—	—	561	1,345	126	1,971
—	—	—	—	—	—	—	—	—	353	1,038	76	1,164
—	—	—	—	—	—	—	—	—	220	716	54	770
—	—	—	—	—	—	—	—	—	292	745	71	816
—	—	—	—	—	—	—	—	—	193	756	40	796
—	—	—	—	—	—	—	—	—	586	1,406	177	1,533
—	—	—	—	—	1	1	—	1	564	1,336	379	2,215
2	—	—	—	—	—	—	—	—	1,920	4,567	887	5,454
—	—	—	—	—	—	—	—	—	175	455	18	473
—	—	—	—	—	—	—	—	—	452	1,336	199	1,535
—	—	—	—	—	—	—	—	—	542	2,074	96	2,170
2	—	—	—	—	2	1	5	6	7,312	21,939	3,122	25,061



29. 現 住 戶 口

年 別	戸 數	農 業 林 業 牧 畜 業 等								
		人				無 業 者				計
		主 業 者	其ノ他ノ業務ヲ行スルモノ	無 業 者	計	男	女	男	女	
		男	女	男	女	男	女	男	女	
		内 地								
累 年	大正六年末	9,447	10,901	7,901	3,042	2,145	6,124	7,692	87,605	
	大正七年末	9,774	11,004	8,142	3,292	2,001	5,893	7,047	88,039	
	大正八年末	10,895	12,884	9,027	3,383	2,545	5,830	7,020	40,095	
	大正九年末	9,787	11,513	7,800	2,842	1,759	7,099	9,331	39,894	
		朝 鮮								
比 較	大正六年末	2,024,491	3,004,147	3,045,337	1,183,003	1,128,987	2,149,727	2,983,829	14,095,950	
	大正七年末	2,034,036	3,030,500	3,149,545	1,188,000	1,140,514	2,115,001	2,532,196	14,161,810	
	大正八年末	2,634,732	4,110,975	3,169,707	1,175,418	1,284,820	2,024,578	2,530,002	14,254,000	
	大正九年末	2,719,880	4,230,729	3,976,469	792,058	791,820	2,551,242	3,416,255	14,743,560	
		外 國								
較	大正六年末	813	1,904	79	233	24	320	153	2,719	
	大正七年末	778	1,651	54	301	9	299	175	2,489	
	大正八年末	737	1,649	105	307	15	193	100	2,494	
	大正九年末	361	2,491	173	514	9	273	378	3,338	
		内 地								
大 正 九 年 末	京 畿 道	1,880	1,636	904	333	331	991	1,495	5,740	
	忠 清 北 道	192	181	82	110	33	128	180	719	
	忠 清 南 道	756	931	606	119	105	556	728	3,105	
	全 羅 北 道	1,405	1,081	1,319	198	151	1,066	1,272	5,087	
	全 羅 南 道	1,888	2,151	1,481	373	251	1,478	1,699	7,433	
	慶 尙 北 道	1,071	1,318	1,035	287	172	845	1,057	4,714	
	慶 尙 南 道	1,961	2,293	1,563	729	523	1,275	1,883	8,276	
	黃 海 道	550	613	444	41	33	376	433	2,015	
	平 安 南 道	200	203	74	30	20	108	213	656	
	平 安 北 道	77	81	48	55	40	78	77	385	
	江 原 道	92	127	49	13	5	49	89	332	
	咸 鏡 南 道	161	161	154	28	17	93	113	566	
咸 鏡 北 道	54	74	21	26	2	56	87	266		
	總 計	9,787	11,513	7,800	2,342	1,759	7,099	9,331	39,894	
		朝 鮮								
	京 畿 道	285,598	338,458	172,804	55,825	40,138	255,211	403,103	1,203,034	
	忠 清 北 道	134,812	205,945	84,850	54,008	56,279	116,134	208,549	725,771	

職 業 別

戸 數	漁 業 及 製 鹽 業								
	人				無 業 者				計
	主 業 者	其ノ他ノ業務ヲ行スルモノ	無 業 者	計	男	女	男	女	
	男	女	男	女	男	女	男	女	
	人								
2,741	4,232	1,410	802	556	1,477	2,816	11,293		
3,224	4,769	1,475	845	683	1,031	3,030	12,763		
3,253	4,520	1,504	784	806	1,690	2,821	12,137		
2,689	3,901	823	682	313	1,302	3,333	10,921		
	人								
42,053	47,447	29,305	39,002	23,125	39,061	48,345	226,345		
41,360	52,625	32,405	26,006	22,594	33,375	42,193	200,893		
41,343	55,442	32,902	23,666	25,538	32,716	40,936	216,200		
36,089	52,431	22,301	19,429	16,589	32,338	46,585	169,253		
	人								
12	14	—	—	—	—	1	15		
10	27	—	2	—	—	1	30		
16	55	4	3	1	—	1	64		
4	4	1	2	3	2	—	12		
	人								
31	119	24	2	6	53	105	309		
1	1	—	—	—	—	—	1		
34	34	13	12	10	15	19	103		
51	52	10	8	11	56	60	197		
371	699	236	54	66	224	339	1,618		
360	444	149	171	82	140	723	1,264		
1,325	1,837	263	360	112	1,116	2,030	5,727		
57	92	43	5	1	10	12	108		
89	133	7	7	1	45	39	232		
14	19	—	—	—	10	21	50		
83	107	34	16	8	43	93	301		
91	115	15	24	12	45	114	325		
132	249	29	23	4	105	166	576		
2,689	3,901	823	682	313	1,362	3,335	10,921		
	人								
1,042	2,265	1,274	1,276	1,011	1,791	2,218	9,335		
23	18	6	19	4	35	39	121		

### 現 口 戶 住

		農 業 林 業 牧 畜 業 等							
		戶 數	主 業 者		其ノ他ノ業務ヲ有スルモノ		無 業 者		計
			男	女	男	女	男	女	
大	忠 清 南 道	185,931	279,977	155,762	124,215	61,020	178,022	250,468	992,481
	全 羅 北 道	205,035	308,260	250,701	157,488	65,032	179,303	202,754	1,073,758
	全 羅 南 道	333,001	480,629	423,799	102,028	108,647	802,092	316,732	1,733,927
	慶 尙 北 道	346,115	563,855	397,544	78,977	84,201	337,577	423,740	1,300,903
	慶 尙 南 道	277,376	394,298	158,372	106,924	70,057	259,105	471,340	1,469,181
	黃 海 道	225,305	331,350	303,409	32,765	32,233	205,540	225,712	1,131,571
	平 安 南 道	164,235	240,685	215,413	42,471	47,886	161,446	173,035	385,441
	平 安 北 道	132,950	192,055	183,230	64,023	58,701	146,314	148,230	1,046,609
	江 原 道	192,615	318,950	237,900	47,544	61,610	135,163	210,609	1,061,841
	咸 鏡 南 道	168,330	313,353	147,236	51,312	63,730	166,551	235,564	1,023,746
	咸 鏡 北 道	67,314	133,913	105,372	26,726	33,057	53,673	76,370	435,216
	總 計	2,719,386	4,236,729	2,956,459	792,053	791,326	2,551,242	3,415,255	14,743,569
		外 國							
九	京 畿 道	152	432	47	74	4	37	103	797
	忠 清 北 道	8	24	1	-	-	-	3	23
	忠 清 南 道	27	93	1	-	-	2	4	100
	全 羅 北 道	35	77	11	7	4	7	5	111
	全 羅 南 道	10	20	2	2	-	1	2	27
	慶 尙 北 道	33	139	-	-	-	6	12	157
	慶 尙 南 道	6	7	-	13	-	-	4	24
	黃 海 道	114	252	6	123	1	9	33	424
	平 安 南 道	193	653	35	23	-	60	71	392
	平 安 北 道	35	221	6	20	-	55	63	370
	江 原 道	15	23	-	2	-	2	2	34
	咸 鏡 南 道	106	274	8	6	-	42	59	339
	咸 鏡 北 道	67	221	6	244	-	2	12	435
	總 計	361	2,491	173	514	9	273	378	3,333
		工 業							
		戶 數	主 業 者		其ノ他ノ業務ヲ有スルモノ		無 業 者		計
			男	女	男	女	男	女	
		內 地							
累 年 比 較	大 正 六 年 末	12,363	13,032	2,371	2,023	1,451	3,703	15,206	44,328
	大 正 七 年 末	11,505	13,220	3,123	1,979	1,561	3,800	14,320	42,906
	大 正 八 年 末	10,515	11,643	3,033	2,506	1,741	3,059	12,403	39,450

### 職 業 別 (續)

戶 數		流 業 及 製 糖 業							
		主 業 者		其ノ他ノ業務ヲ有スルモノ		無 業 者		計	
		男	女	男	女	男	女		
	2,188	2,006	1,209	1,213	1,261	1,025	3,035	11,599	
	930	947	520	680	300	719	838	4,060	
	5,137	7,153	3,807	2,811	3,061	4,327	4,600	25,773	
	2,577	3,976	1,872	1,131	355	2,116	2,352	11,303	
	6,576	9,013	1,317	3,400	764	6,233	11,539	33,332	
	2,030	3,634	2,020	336	719	2,136	2,531	12,176	
	1,333	2,019	930	305	319	1,036	1,479	6,147	
	1,049	1,350	404	224	274	753	1,046	4,146	
	3,413	5,790	3,544	2,376	1,434	3,054	3,693	19,946	
	6,064	3,604	2,634	2,563	3,026	5,627	9,761	32,320	
	2,973	4,636	2,655	3,023	2,911	2,423	3,290	13,996	
	36,339	52,421	22,391	19,429	16,539	32,333	46,535	199,253	
		人							
	4	4	1	2	3	2	-	12	
		商 業 及 交 通 業							
		戶 數	主 業 者		其ノ他ノ業務ヲ有スルモノ		無 業 者		計
			男	女	男	女	男	女	
		人							
	25,374	27,975	13,473	5,420	3,493	17,521	23,451	96,333	
	25,095	23,002	13,404	5,110	3,556	17,566	23,332	95,968	
	27,544	23,501	13,921	6,391	5,325	18,013	27,269	99,920	

現住戸口

	戸数	業											
		主業者				無業者							
		男	女	其ノ他ノ業務ヲ有スルモノ	計	男	女	計	計				
累年比													
大正九年末	16,391	19,420	2,213	3,319	1,327	10,974	22,642	59,895					
									期	鮮			
大正六年末	66,310	74,175	42,067	42,745	39,122	64,838	94,043	357,500					
大正七年末	63,856	67,564	41,741	36,369	40,941	59,700	83,342	329,057					
大正八年末	67,902	74,463	45,038	38,819	46,497	59,336	81,927	346,080					
大正九年末	67,312	80,257	37,256	24,955	24,844	59,162	96,018	322,492					
									外	國			
大正六年末	669	2,233	15	63	6	431	294	3,042					
大正七年末	632	4,561	12	124	9	380	302	5,388					
大正八年末	408	776	8	116	30	192	141	1,266					
大正九年末	809	1,903	19	461	2	147	374	2,906					
									内	地			
大正九年													
京畿道	4,350	4,506	216	1,265	391	3,379	6,891	16,618					
忠清北道	270	320	52	31	14	129	335	881					
忠清南道	551	752	154	89	98	305	728	2,126					
全羅北道	720	805	158	193	102	615	960	2,333					
全羅南道	787	1,014	270	206	83	573	1,063	3,209					
慶尙北道	1,319	1,728	388	98	101	702	1,464	4,481					
慶尙南道	2,940	3,542	306	557	264	2,440	4,827	11,936					
黄海道	1,163	1,621	61	37	43	535	1,360	3,657					
平安南道	1,962	2,125	203	445	72	1,065	2,375	6,285					
平安北道	453	555	80	83	55	239	522	1,534					
江原道	295	321	46	43	16	128	302	856					
咸鏡南道	674	774	173	176	55	418	861	2,457					
咸鏡北道	907	1,357	106	96	33	446	984	3,022					
總計	16,391	19,420	2,213	3,319	1,327	10,974	22,642	59,895					
									期	鮮			
大正九年末													
京畿道	12,546	14,037	1,334	3,949	1,479	13,329	24,558	58,086					
忠清北道	1,269	1,452	651	750	483	1,590	1,979	6,905					
忠清南道	4,787	5,319	3,303	2,312	2,797	3,988	6,456	29,075					
全羅北道	5,385	5,807	3,449	2,257	2,724	3,007	4,629	23,833					
全羅南道	6,404	6,429	3,970	2,451	2,727	5,053	6,204	26,343					
慶尙北道	6,586	8,030	2,838	2,065	1,877	4,986	7,190	26,976					
慶尙南道	7,014	7,329	5,717	2,737	2,995	5,773	10,245	34,796					
黄海道	4,697	5,706	1,750	1,728	830	3,887	5,752	19,608					

職業別(續)

戸数	商業及交通業							
	主業者				無業者			
	男	女	其ノ他ノ業務ヲ有スルモノ	計	男	女	計	計
29,310	31,441	10,957	7,497	4,475	21,622	41,297	117,289	
								人
190,830	203,450	135,878	108,844	82,218	166,522	249,491	975,903	
200,437	221,749	143,072	104,044	80,091	191,400	252,002	998,958	
204,103	231,307	142,018	103,354	89,329	183,812	235,030	984,850	
207,547	232,395	119,893	68,065	51,699	187,155	234,921	941,728	
								人
2,844	7,040	110	823	7	1,148	601	9,795	
2,881	6,844	72	1,142	13	1,390	625	10,106	
3,433	7,544	123	1,600	47	1,202	604	11,180	
4,058	9,903	187	2,260	30	729	1,002	14,185	
								人
7,280	7,317	1,171	2,893	1,951	6,131	11,928	31,391	
501	409	250	85	81	290	512	1,693	
1,096	2,013	986	367	401	1,030	1,712	6,509	
1,051	1,779	1,096	293	200	1,151	1,944	6,463	
1,768	2,005	1,169	361	263	1,263	1,986	7,047	
2,675	3,120	1,532	281	310	1,809	3,063	10,170	
5,949	5,899	1,698	1,494	539	5,329	10,133	25,097	
947	1,084	299	132	263	504	1,125	3,337	
2,558	2,723	591	1,007	113	1,494	4,073	10,006	
933	1,097	459	179	121	630	1,063	3,549	
461	505	300	39	39	225	447	1,555	
1,517	1,703	635	269	129	995	2,023	5,754	
1,319	1,777	721	97	65	705	1,273	4,098	
29,310	31,441	10,957	7,497	4,475	21,622	41,297	117,289	
								人
43,798	46,243	8,759	12,242	6,239	51,483	89,292	214,308	
4,490	4,394	3,220	3,133	2,458	3,745	4,462	21,417	
10,093	12,259	8,137	3,695	2,542	8,959	14,053	49,645	
12,923	17,391	10,425	4,080	3,573	9,713	12,793	57,885	
18,060	18,789	13,497	5,963	6,240	14,643	17,003	76,145	
21,195	24,160	15,080	6,494	6,348	16,250	23,372	91,654	
22,152	22,229	12,940	7,233	5,146	17,436	29,432	94,466	
15,242	17,893	10,444	2,964	2,369	12,809	16,889	62,863	



現住戶口

		業							
		戸數	主業者		其ノ他ノ業務ヲ有スルモノ		無業者		計
			男	女	男	女	男	女	
大	平安南道	7,464	10,050	2,700	2,020	1,225	0,204	11,055	33,254
	平安北道	3,858	5,193	2,089	1,454	1,068	2,092	5,187	18,588
	江原道	2,216	3,468	1,980	1,064	1,126	1,092	3,107	12,777
	咸鏡南道	3,737	5,254	1,685	1,528	4,418	4,181	7,648	24,714
	咸鏡北道	1,304	2,133	881	740	495	1,380	1,918	7,447
	總計	67,312	80,257	37,255	24,955	24,844	59,162	98,018	322,492
正 九 年 末	京畿道	192	325	5	353	1	51	183	872
	忠清北道	—	—	—	—	—	—	—	—
	忠清南道	11	20	1	1	—	—	—	22
	全羅北道	12	12	2	8	1	—	4	27
	全羅南道	3	7	—	2	—	—	—	9
	慶尙北道	3	5	—	—	—	—	—	5
	慶尙南道	4	5	—	1	—	—	—	6
	黄海道	240	416	3	40	—	13	52	524
	平安南道	70	159	1	4	—	26	54	244
	平安北道	133	567	5	46	—	46	112	770
	江原道	4	10	—	—	—	—	—	10
	咸鏡南道	78	149	—	1	—	11	20	181
	咸鏡北道	59	228	2	—	—	—	—	289
總計	809	1,903	19	461	2	147	374	2,906	
		外 國							
		公 務 及 自 由 業							
		戸數	主業者		其ノ他ノ業務ヲ有スルモノ		無業者		計
			男	女	男	女	男	女	
		累 年 比	大正六年末	27,533	27,437	5,140	2,636	1,774	18,065
大正七年末	28,057		28,971	5,233	2,858	2,731	17,403	34,382	91,628
大正八年末	29,519		29,913	6,300	4,965	4,172	16,139	33,590	95,134
大正九年末	31,511		32,363	5,624	4,059	2,728	18,427	33,824	103,022
朝鮮	—		—	—	—	—	—	—	—
大正六年末	48,520	53,735	16,042	22,736	18,210	51,018	74,092	235,828	
大正七年末	52,404	57,625	16,824	23,728	22,727	52,625	76,769	252,298	
大正八年末	57,404	60,300	18,554	23,531	24,905	51,047	71,194	264,531	
大正九年末	63,164	78,716	16,361	21,421	16,926	57,380	94,528	285,333	

職業別 (續)

戶數		商 業 及 交 通 業							
		主業者		其ノ他ノ業務ヲ有スルモノ		無業者		計	
		男	女	男	女	男	女		
人		15,853	18,345	7,030	3,340	2,807	14,708	24,498	70,788
人		13,334	14,909	9,316	4,451	4,187	10,110	15,250	58,223
人		10,349	12,752	9,523	3,963	3,604	7,074	10,082	47,658
人		14,202	16,554	7,966	4,183	4,308	15,455	23,415	71,740
人		5,266	7,267	3,606	1,909	1,043	4,115	6,380	24,925
人		207,547	232,395	119,893	63,665	51,699	187,155	286,921	941,728
人		738	1,388	13	1,233	7	205	413	3,204
人		175	543	1	—	2	5	30	581
人		506	1,456	34	172	2	67	75	1,306
人		281	754	12	153	2	25	3	949
人		188	500	8	47	—	12	12	669
人		223	512	8	28	—	15	27	590
人		155	413	1	192	1	8	12	682
人		209	457	14	37	3	25	44	580
人		210	629	4	10	5	100	73	821
人		661	1,220	46	312	8	203	295	2,039
人		143	391	4	8	—	1	2	406
人		225	681	24	55	—	45	51	856
人		239	809	18	17	—	13	25	942
人		4,058	9,908	187	2,289	30	723	1,062	14,185
		其ノ他ノ有業者							
戶數		主業者		其ノ他ノ業務ヲ有スルモノ		無業者		計	
		男	女	男	女	男	女		
		人		11,694	11,853	3,597	1,423	1,724	8,393
人		12,813	12,802	3,023	2,217	1,697	8,346	17,372	45,457
人		13,503	13,339	4,415	2,533	3,366	8,250	15,796	47,749
人		3,391	3,533	1,029	1,002	861	1,912	3,680	12,928
人		90,435	104,622	60,598	32,702	26,405	99,518	133,984	454,919
人		102,008	118,063	67,767	43,030	33,141	96,936	139,518	499,155
人		103,043	121,534	63,855	40,647	35,390	89,961	141,067	492,454
人		62,545	73,715	41,167	19,374	16,119	59,399	73,552	278,317

現 住 戶 口

年 度	道 府 縣	公 務 及 自 由 業							計
		主 業 者		其ノ他ノ業務ヲ有スルモノ		無 業 者			
		男	女	男	女	男	女		
累 年 比 較	大正六年末	457	430	167	23	14	215	348	1,192
	大正七年末	471	461	162	596	26	315	424	1,634
	大正八年末	495	539	188	721	89	319	378	2,220
	大正九年末	355	352	166	188	69	204	263	1,222
大 正 九 年 末	京 畿 道	8,319	7,971	1,074	2,081	656	6,820	13,858	31,460
	忠 清 北 道	781	825	268	75	102	408	787	2,410
	忠 清 南 道	1,407	1,513	259	68	51	829	1,069	4,389
	全 羅 北 道	1,568	1,671	290	101	180	857	1,024	4,729
	全 羅 南 道	1,838	1,959	597	171	164	1,204	2,187	6,282
	慶 尙 北 道	2,144	2,304	500	144	184	1,220	2,455	6,807
	慶 尙 南 道	3,588	3,464	704	609	574	2,292	5,080	12,728
	黃 海 道	1,762	1,904	145	58	158	778	1,825	4,868
	平 安 南 道	2,785	2,910	820	242	107	1,692	3,095	9,026
	平 安 北 道	2,204	2,409	365	117	98	726	1,566	5,281
	江 原 道	1,291	1,288	181	114	141	420	1,042	3,181
	咸 鏡 南 道	1,800	1,982	412	218	177	1,017	2,060	5,866
	咸 鏡 北 道	1,944	2,168	508	63	70	669	1,526	5,005
	總 計	31,511	32,363	5,624	4,056	2,728	18,427	38,824	102,022
大 正 九 年 末	京 畿 道	15,633	16,053	1,322	4,845	2,637	17,125	31,632	74,814
	忠 清 北 道	1,724	2,330	101	928	544	1,580	2,705	8,188
	忠 清 南 道	2,837	3,919	913	1,070	931	2,078	4,319	14,330
	全 羅 北 道	4,181	5,508	1,769	1,286	1,336	3,891	4,106	17,441
	全 羅 南 道	5,613	6,517	2,621	1,870	1,667	3,931	5,109	21,715
	慶 尙 北 道	4,433	5,799	1,192	1,468	1,163	3,607	5,257	18,546
	慶 尙 南 道	5,115	6,227	1,764	1,702	1,389	5,013	7,823	23,918
	黃 海 道	3,946	5,091	1,074	911	843	3,108	4,798	15,825
	平 安 南 道	5,197	6,199	1,014	1,675	1,336	4,447	8,377	23,048
	平 安 北 道	4,253	4,693	1,279	1,739	1,922	3,050	4,345	17,528
	江 原 道	3,524	6,045	1,187	1,750	1,100	2,680	4,009	16,861
	咸 鏡 南 道	4,247	5,753	1,386	1,462	1,215	4,851	7,511	22,183
	咸 鏡 北 道	2,456	3,682	739	715	653	1,865	3,487	11,441
	總 計	63,184	78,716	16,361	21,421	16,928	57,336	94,528	285,338

職 業 別 ( 歳 )

年 度	道 府 縣	其 他 有 業 者							計
		主 業 者		其ノ他ノ業務ヲ有スルモノ		無 業 者			
		男	女	男	女	男	女		
累 年 比 較	大正六年末	310	807	8	602	3	220	226	2,046
	大正七年末	354	1,007	3	455	3	305	222	2,895
	大正八年末	481	1,207	23	514	3	329	217	2,383
	大正九年末	1,182	1,828	34	436	7	180	270	2,761
大 正 九 年 末	京 畿 道	1,019	935	295	340	347	654	1,441	4,012
	忠 清 北 道	37	40	50	12	15	17	16	150
	忠 清 南 道	87	73	87	15	17	50	95	337
	全 羅 北 道	316	328	93	83	20	200	349	1,073
	全 羅 南 道	183	299	123	28	137	104	169	850
	慶 尙 北 道	152	197	150	79	52	97	154	729
	慶 尙 南 道	411	377	323	67	81	263	459	1,575
	黃 海 道	53	52	22	21	15	22	45	177
	平 安 南 道	236	162	39	195	63	88	259	866
	平 安 北 道	345	385	111	106	59	139	369	1,219
	江 原 道	61	72	23	2	—	17	66	180
	咸 鏡 南 道	237	203	143	28	34	103	172	693
	咸 鏡 北 道	254	420	415	26	21	98	92	1,072
	總 計	3,391	3,538	1,929	1,002	861	2,912	3,686	12,928
大 正 九 年 末	京 畿 道	8,268	7,391	1,388	2,344	1,235	8,296	15,580	36,234
	忠 清 北 道	1,114	1,130	617	531	213	1,018	1,401	4,960
	忠 清 南 道	3,621	4,943	3,532	1,021	1,087	2,714	4,028	17,325
	全 羅 北 道	2,655	2,913	1,472	1,419	639	1,993	2,964	11,455
	全 羅 南 道	5,038	5,217	4,105	1,055	1,126	4,290	5,210	21,003
	慶 尙 北 道	5,454	5,726	3,670	1,164	1,600	4,555	5,641	22,416
	慶 尙 南 道	10,941	11,647	4,642	2,761	1,345	8,933	14,320	43,728
	黃 海 道	3,654	4,076	2,673	1,322	1,010	2,340	3,729	16,070
	平 安 南 道	5,405	6,322	2,706	1,441	834	5,592	8,704	25,599
	平 安 北 道	7,187	9,133	9,222	2,454	2,121	5,457	8,268	36,070
	江 原 道	1,657	2,876	2,123	1,225	1,341	1,167	1,677	10,409
	咸 鏡 南 道	5,705	8,022	3,362	2,211	2,095	3,082	5,649	25,821
	咸 鏡 北 道	1,200	2,304	1,145	396	463	873	1,331	6,027
	總 計	62,565	72,715	41,167	19,374	16,119	50,390	78,552	273,317

現 住 戸 口

		公 務 及 自 出 業							
		戸 数	主 業 者		其ノ他ノ業務ヲ有スル者		無 業 者		計
			男	女	男	女	男	女	
大 正 九 年 末	京 畿 道	104	95	30	63	34	64	122	414
	忠 清 北 道	9	10	—	—	—	1	2	13
	忠 清 南 道	12	11	7	2	—	4	1	25
	全 羅 北 道	13	12	9	2	—	2	17	42
	全 羅 南 道	19	20	8	1	2	14	20	65
	慶 尙 北 道	26	25	3	8	5	—	16	57
	慶 尙 南 道	18	22	13	1	—	7	8	51
	黄 海 道	12	10	4	—	—	4	10	28
	平 安 南 道	70	36	26	7	2	46	39	156
	平 安 北 道	34	73	44	53	22	37	20	249
	江 原 道	8	7	3	—	—	6	7	23
	咸 鏡 南 道	19	17	10	—	—	19	23	69
	咸 鏡 北 道	11	14	3	1	4	—	8	30
	總 計	355	352	166	138	69	204	293	1,222
		無 職 及 職 業 ナ 申 告 セ サ ル モ ノ							
		戸 数	人		口		計		
			男	女	男	女	男	女	
大 正 九 年 末	大 正 六 年 末	3,805		5,738	6,921	12,659			
	大 正 七 年 末	3,068		4,678	5,433	10,111			
	大 正 八 年 末	2,916		5,639	5,895	11,594			
	大 正 九 年 末	1,435		2,226	2,675	4,901			
	大 正 六 年 末	44,550	137,145	133,751	270,869				
	大 正 七 年 末	44,379	117,271	127,069	245,240				
	大 正 八 年 末	43,026	112,609	122,606	235,305				
	大 正 九 年 末	33,600	70,180	84,201	154,381				
	大 正 六 年 末	36	179	122	301				
	大 正 七 年 末	60	158	93	251				
	大 正 八 年 末	54	71	93	164				
	大 正 九 年 末	43	92	45	137				
	大 正 九 年 末	京 畿 道	379	582	753	1,310			
	忠 清 北 道	7	19	10	29				
	忠 清 南 道	64	99	146	245				

職 業 別 (續)

戸 数		其ノ他ノ業務ヲ有スル者						計
		主 業 者		無 業 者		計		
		男	女	男	女	男	女	
12	7	3	58	6	5	12	91	
—	—	—	—	—	—	—	—	
4	12	—	3	—	1	1	17	
1	1	—	—	—	—	—	1	
—	—	—	—	—	—	—	—	
2	7	—	—	—	—	—	7	
10	73	—	9	—	—	1	83	
7	9	—	3	—	—	3	15	
10	34	5	9	1	25	10	84	
999	1,191	10	354	—	153	241	1,949	
—	—	—	—	—	—	—	—	
21	31	—	—	—	—	—	31	
116	463	16	—	—	2	2	483	
1,182	1,828	34	436	7	186	270	2,761	
		合 計						
戸 数		人		口		計		
		男	女	男	女	男	女	
人		93,857	177,646	154,810	332,456			
		93,626	179,686	157,136	336,872			
		97,044	185,500	161,050	346,619			
		94,514	185,196	162,654	347,850			
人		3,107,219	8,552,392	8,005,039	16,617,431			
		3,139,140	8,589,661	8,107,356	16,697,017			
		3,152,228	8,632,605	8,150,905	16,783,510			
		3,191,153	8,701,988	8,214,000	16,916,078			
人		5,191	16,877	2,233	19,110			
		5,165	20,988	2,205	23,143			
		5,676	17,552	2,228	19,780			
		7,312	21,939	3,122	25,061			
人		22,808	47,558	43,312	90,870			
		1,780	3,141	2,742	5,883			
		4,505	8,870	7,944	16,814			



現 住 戶 口

		無 職 及 職 業 ナ 申 告 セ サ ル ヲ			
		戸 數	人		計
			男	女	
大	全 羅 北 道	81	178	94	272
	全 羅 南 道	66	101	119	220
	慶 尙 北 道	186	207	812	579
	慶 尙 南 道	356	492	641	1,183
	黃 海 道	10	11	7	18
	平 安 南 道	118	269	200	535
	平 安 北 道	6	10	12	22
	江 原 道	24	35	19	54
	咸 鏡 南 道	61	67	95	162
	咸 鏡 北 道	105	99	190	292
	總 計	1,435	2,226	2,675	4,901
正	京 畿 道	5,710	12,056	14,940	27,002
	忠 清 北 道	493	1,023	1,538	3,466
	忠 清 南 道	1,355	2,916	3,551	6,467
	全 羅 北 道	1,611	5,085	4,253	10,238
	全 羅 南 道	2,035	8,142	13,591	21,733
	慶 尙 北 道	4,654	8,621	11,311	20,432
	慶 尙 南 道	10,095	13,551	16,538	30,089
	黃 海 道	1,073	3,280	3,304	6,644
	平 安 南 道	2,166	4,101	4,238	8,329
	平 安 北 道	976	2,519	2,965	5,484
	江 原 道	955	2,620	2,941	5,570
咸 鏡 南 道	1,460	2,610	3,271	5,880	
咸 鏡 北 道	498	933	1,204	2,137	
總 計	33,690	70,130	84,201	154,331	
外 國	京 畿 道	14	32	22	54
	忠 清 北 道	—	—	—	—
	忠 清 南 道	1	1	—	1
	全 羅 北 道	11	28	6	34
	全 羅 南 道	—	—	—	—
	慶 尙 北 道	—	—	—	—
	慶 尙 南 道	—	—	—	—
	黃 海 道	—	—	—	—
	平 安 南 道	6	15	3	18
	平 安 北 道	8	11	10	21
	江 原 道	—	—	—	—
咸 鏡 南 道	3	5	4	9	
咸 鏡 北 道	—	—	—	—	
總 計	43	92	45	137	

職 業 別 (續)

		合 計			
		戸 數	人		計
			男	女	
		5,737	11,315	9,930	21,254
		6,901	14,267	12,402	26,669
		7,877	15,251	13,493	28,744
		16,525	34,445	32,022	66,467
		4,542	7,340	6,409	14,255
		7,948	14,940	12,700	27,646
		4,089	6,908	5,072	12,040
		2,307	3,550	2,900	6,469
		4,631	8,429	7,399	15,828
		4,715	8,611	6,320	14,931
		94,514	185,196	162,654	347,850
人		323,509	305,719	323,594	1,089,313
		143,925	400,723	370,105	770,823
		210,812	580,988	539,934	1,120,922
		233,370	623,243	574,427	1,197,670
		375,943	933,405	943,734	1,927,139
		391,014	1,080,007	1,002,212	2,082,319
		339,269	891,325	337,135	1,729,010
		257,266	641,908	622,349	1,264,767
		201,733	532,456	520,150	1,052,006
		214,102	606,333	580,360	1,187,243
		214,734	612,167	562,895	1,175,032
		204,334	623,930	537,940	1,211,920
		81,032	253,034	243,705	506,739
		3,191,153	8,701,933	8,214,090	16,916,073
人		1,202	4,532	900	5,492
		192	533	30	622
		501	1,346	126	1,971
		353	1,033	76	1,164
		220	710	54	770
		292	745	71	816
		193	756	40	799
		530	1,400	177	1,538
		504	1,330	379	2,215
		1,920	4,507	337	5,454
		175	455	18	473
		452	1,330	199	1,535
		542	2,074	96	2,170
		7,312	21,939	8,122	25,061

30. 現住人口種族及體性別比例

	人口百 = 付			男百 = 付 女		
	內地人	朝鮮人	外國人	內地人	朝鮮人	外國人
累年比較						
明治四十四年末	1.50	98.41	0.09	89.59	90.28	0.95
大正元年末	1.64	98.24	0.12	85.81	92.08	0.05
大正二年末	1.76	98.13	0.11	85.75	92.78	0.17
大正三年末	1.89	98.00	0.11	86.49	93.16	10.17
大正四年末	1.87	98.03	0.10	86.28	94.78	11.06
大正五年末	1.98	97.96	0.11	86.00	94.45	11.81
大正六年末	1.96	97.93	0.11	87.15	94.30	13.23
大正七年末	1.97	97.89	0.14	87.47	94.38	10.53
大正八年末	2.02	97.86	0.12	86.80	94.42	12.09
大正九年末	2.01	97.84	0.15	87.83	94.39	14.23
京畿道	5.09	94.60	0.91	91.07	95.53	21.13

31. 現住人出生死亡

	出			産		
	生		産計	死		計
	男	女		男	女	
累年比較						
明治四十四年	2,705	2,629	5,334	372	310	
大正元年	3,020	3,153	6,173	409	348	
大正二年	3,727	3,493	7,220	353	307	
大正三年	4,300	4,032	8,328	412	333	
大正四年	3,984	3,475	7,459	463	364	
大正五年	4,395	4,009	8,404	429	375	
大正六年	4,433	3,948	8,381	441	340	
大正七年	4,394	3,973	8,367	435	359	
大正八年	4,298	3,801	8,099	326	277	
大正九年	4,311	3,776	8,087	421	305	
累年比較						
明治四十四年	148,447	120,026	277,473	2,733	2,460	
大正元年	223,507	197,993	421,500	2,478	2,079	
大正二年	239,203	213,522	452,725	2,343	2,281	
大正三年	231,292	208,321	439,613	2,273	1,933	
大正四年	233,320	203,033	436,353	1,971	1,753	

現住人口種族及體性別比例 (續)

	人口百 = 付			男百 = 付 女		
	內地人	朝鮮人	外國人	內地人	朝鮮人	外國人
大正九年						
忠清北道	0.76	99.16	0.08	87.30	92.35	0.69
忠清南道	1.48	98.35	0.17	89.56	91.95	6.83
全羅北道	1.74	98.16	0.10	87.33	95.97	6.99
全羅南道	1.36	98.60	0.04	86.99	92.75	7.56
慶尙北道	1.36	98.60	0.04	88.47	99.37	9.53
慶尙南道	3.70	96.26	0.04	92.38	94.88	5.29
黃海道	1.11	98.76	0.13	81.63	97.03	12.59
平安南道	2.55	97.24	0.21	84.97	97.69	20.64
平安北道	1.00	98.55	0.45	72.79	95.63	19.42
江原道	0.55	99.41	0.04	81.43	91.95	3.96
咸鏡南道	1.29	98.59	0.12	87.73	94.22	14.90
咸鏡北道	2.85	96.74	0.41	82.63	96.33	4.63
總計	2.01	97.84	0.15	87.83	94.39	14.23

結婚離婚及配偶數 (×印ハ體性不明ノモ  
ノニシテ外番トス)

産計	死		亡計	結婚	離婚	年末配偶數
	男	女				
人						
682	2,127	1,777	3,904	780	131	42,391
757	2,557	2,239	4,796	805	95	52,121
660	2,677	2,370	5,047	1,246	132	62,160
745	3,049	2,673	5,722	1,129	151	66,305
827	3,353	2,626	5,984	1,534	214	69,243
804	3,957	3,123	7,080	1,876	276	74,163
781	3,629	3,177	6,806	1,723	245	72,301
794	4,473	3,019	8,092	2,130	248	73,253
603	4,060	3,540	7,600	663	207	72,759
726	4,753	4,312	9,065	643	71	72,397
人						
5,243	87,537	75,666	163,203	85,612	5,621	?
4,557	123,674	103,441	232,115	121,993	9,053	?
4,620	144,353	123,832	273,235	131,495	9,915	3,805,392
4,261	159,292	142,337	301,649	115,725	8,976	3,744,893
3,724	135,530	151,406	336,936	102,137	7,995	3,749,363

現住人出生死亡

	出					
	生		產 計	死		外 國
	男	女		男	女	
累 年	大 正 五 年	292,377	260,443	552,820	2,051	1,841
	大 正 六 年	297,304	266,468	563,772	2,323	2,006
	大 正 七 年	299,057	270,598	570,195	2,509	2,212
	大 正 八 年	248,123	218,152	466,275	2,043	1,705
	大 正 九 年	251,283	217,435	468,721	1,602	1,443
	大 正 十 年	14	13	27	—	—
	大 正 十 一 年	20	17	43	—	—
	大 正 十 二 年	25	19	44	5	1
	大 正 十 三 年	15	24	39	4	—
比 較	大 正 四 年	15	24	39	4	—
	大 正 五 年	20	20	40	9	6
	大 正 六 年	12	11	23	—	—
	大 正 七 年	15	9	24	1	1
	大 正 八 年	20	23	43	4	1
	大 正 九 年	10	15	25	2	3
大 正	京 畿 道	1,205	1,038	2,291	131	93
	忠 清 北 道	70	59	129	1	2
	忠 清 南 道	210	170	380	22	12
	全 羅 北 道	296	248	544	17	5
	全 羅 南 道	395	326	721	24	10
	慶 尙 北 道	347	290	643	29	31
	慶 尙 南 道	734	692	1,426	62	52
	黃 海 道	147	133	280	20	18
	平 安 南 道	273	205	479	45	18
	平 安 北 道	142	68	240	16	8
	江 原 道	77	82	159	6	9
	咸 鏡 南 道	194	199	393	26	24
	咸 鏡 北 道	221	181	403	22	12
總 計	4,311	3,776	8,087	421	305	
九 年	京 畿 道	28,905	25,763	54,068	340	237
	忠 清 北 道	9,911	8,263	18,174	32	22
	忠 清 南 道	15,215	12,870	28,085	10	8

結婚離婚及配偶數 (續)

產 產 計	死 亡			結 婚	離 婚	年 末 配 偶 數
	男	女	計			
3,892	203,090	160,466	363,550	126,918	9,701	3,810,884
4,328	218,250	184,100	402,410	135,406	10,542	3,892,671
4,721	239,603	245,640	515,243	143,980	10,498	3,928,090
3,748	203,113	178,992	384,505	143,098	9,737	4,380,995
3,045	205,844	189,142	394,986	141,122	7,982	4,377,204
—	人 69	21	90	?	?	?
—	69	12	81	?	?	?
6	90	16	106	?	?	?
4	96	8	104	10	2	659
15	99	11	110	4	3	833
—	88	26	114	22	2	976
2	233	38	271	4	—	1,372
5	148	35	183	8	—	1,014
5	152	37	189	5	2	1,200
229	人 1,246	1,181	2,427	344	57	16,413
3	53	48	101	5	—	1,715
34	159	179	338	8	—	4,021
22	410	353	763	22	—	4,771
40	598	574	1,172	33	5	6,083
60	331	304	635	53	—	6,174
114	837	769	1,606	72	6	12,823
38	157	152	309	8	—	3,243
63	344	245	589	16	—	4,234
24	99	102	201	48	3	3,082
15	60	64	124	8	—	1,583
50	243	180	423	24	—	3,523
34	189	161	347	2	—	4,732
726	4,753	4,312	9,065	643	71	72,397
577	人 27,710	25,074	52,793	15,834	1,010	405,537
54	9,600	8,918	18,518	4,887	317	211,483
18	43,092	11,641	24,733	8,293	397	296,781



現住人出生死亡

	出			産		
	生		産計	死		外 國
	男	女		男	女	
大 全 羅 北 道	12,744	10,574	23,318	30	45	
大 全 羅 南 道	21,600	18,290	39,890	23	39	
大 慶 尙 北 道	33,577	30,248	63,825	91	95	
大 慶 尙 南 道	19,079	16,569	35,648	362	320	
大 黃 海 道	18,412	10,293	28,705	73	62	
大 平 安 南 道	18,686	16,745	35,431	255	278	
大 平 安 北 道	18,189	14,833	33,022	104	110	
大 江 原 道	19,905	16,345	36,250	118	117	
大 咸 鏡 南 道	24,074	21,043	45,117	119	87	
大 咸 鏡 北 道	10,293	8,987	19,280	39	23	
大 總 計	251,286	217,435	468,721	1,602	1,443	
九 京 畿 道	4	5	9	1	3	
九 忠 清 北 道	—	—	—	—	—	
九 忠 清 南 道	—	6	6	—	—	
九 全 羅 北 道	—	1	1	—	—	
九 全 羅 南 道	—	—	—	—	—	
九 慶 尙 北 道	—	1	1	—	—	
九 慶 尙 南 道	1	—	1	—	—	
九 黃 海 道	—	—	—	—	—	
九 平 安 南 道	—	—	—	1	—	
九 平 安 北 道	4	2	6	—	—	
九 江 原 道	—	—	—	—	—	
九 咸 鏡 南 道	1	—	1	—	—	
九 咸 鏡 北 道	—	—	—	—	—	
九 總 計	10	15	25	2	3	

32. 現住人口動態比例

	生産男百 = 付女		生産百 = 付死亡		人 口 千 = 付						
	人	人	人	人	生	産	死	産 死 亡	結 婚	離 婚	婚 嫁
明 治 四 十 二 年	92.96	80.28	28.04	3.24	22.51	3.45	0.30				
明 治 四 十 三 年	85.40	61.44	30.94	3.28	19.01	3.90	0.51				
明 治 四 十 四 年	95.08	72.45	25.60	3.24	18.55	3.70	0.62				

結婚離婚及配偶數 (續)

産 産 計	死		亡 計	結 婚	離 婚	婚 嫁	年 末 配 偶 數
	男	女					
81	10,074	10,093	20,760	7,831	231	332,616	
02	17,587	17,144	34,731	13,007	1,059	599,548	
180	22,048	20,484	42,532	17,408	690	547,088	
682	18,387	17,219	35,606	16,331	832	429,034	
135	19,839	17,046	36,885	8,789	1,033	334,173	
533	16,343	14,564	30,910	10,870	1,332	272,480	
214	13,351	11,701	25,052	9,166	398	340,248	
235	14,637	13,743	28,410	10,054	412	302,072	
206	10,891	15,263	26,157	13,143	470	308,893	
02	6,140	5,050	11,709	4,849	48	126,716	
3,045	205,844	189,148	394,986	141,122	7,982	4,377,264	
4	45	22	67	—	—	378	
—	4	2	6	1	—	35	
—	9	—	9	—	—	55	
—	8	—	8	1	—	45	
—	1	1	2	—	—	29	
—	—	—	—	—	—	38	
—	1	—	1	—	—	15	
—	34	7	41	—	—	53	
1	5	—	5	—	—	142	
—	13	4	17	3	2	320	
—	1	—	1	—	—	9	
—	8	—	8	—	—	79	
—	23	1	24	—	—	62	
5	152	37	189	5	2	1,269	

現住人口動態比例 (續)

	生産男百 = 付女	生産百 = 付死亡	人 口 千 = 付				結 婚	離 婚	婚 嫁
			生	産	死	産 死 亡			
大 正 元 年	87.01	70.73	27.82	3.11	19.08	3.30	0.39		
大 正 二 年	93.72	69.90	26.57	2.43	18.52	4.59	0.57		
大 正 三 年	93.49	68.76	28.59	2.56	19.06	3.87	0.51		
大 正 四 年	88.33	80.77	24.40	2.72	19.71	5.22	0.70		

現住人口動態比例 (續)

	生產男百 = 付女	生產百 = 付死亡	人 口 千 = 付					
			生 產	死 產	死 亡	結 婚	離 婚	
大 正 五 年	91.22	84.27	20.19	2.51	22.06	5.85	0.86	
大 正 六 年	89.06	81.21	25.21	2.35	20.47	5.18	0.74	
大 正 七 年	90.53	90.05	24.85	2.35	24.02	6.82	0.73	
大 正 八 年	88.44	93.84	23.37	1.74	21.03	1.91	0.60	
大 正 九 年	87.59	112.09	23.25	2.09	26.00	1.85	0.20	
			朝 鮮 人					
明 治 四 十 三 年	84.28	61.24	13.35	0.32	8.17	3.90	0.30	
明 治 四 十 四 年	80.92	58.84	20.00	0.38	11.80	6.19	0.41	
大 正 元 年	88.58	55.07	28.93	0.31	15.93	8.87	0.62	

33. 現 住 人 出

	一 月		二 月		三 月		四 月		五 月		六 月	
	生 產	死 產	生 產	死 產	生 產	死 產	生 產	死 產	生 產	死 產	生 產	死 產
內												
累	明治四十四年	270	36	233	32	245	25	216	25	180	32	176
	男女計	237	26	202	28	265	27	190	24	160	25	148
年	大 正 元 年	341	37	348	35	371	34	283	29	265	29	243
	男女計	352	42	270	33	315	31	257	25	224	26	210
年	大 正 二 年	329	27	338	41	374	32	286	24	261	28	245
	男女計	338	29	315	34	309	26	311	21	240	21	192
年	大 正 三 年	491	51	388	38	462	26	347	38	296	25	305
	男女計	448	39	402	41	439	24	330	24	236	22	209
年	大 正 四 年	446	49	358	37	428	39	284	34	277	29	243
	男女計	408	31	314	40	383	31	262	26	226	28	208
年	大 正 五 年	493	43	421	48	472	32	342	35	298	39	309
	男女計	454	38	391	30	488	27	302	33	299	30	292
年	大 正 六 年	538	42	393	39	404	32	327	35	332	26	317
	男女計	429	37	386	31	464	28	314	28	314	23	292
年	大 正 七 年	564	44	406	36	476	33	330	28	315	36	301
	男女計	407	34	374	33	434	29	333	26	270	23	266
年	大 正 七 年	1,031	78	780	69	915	62	663	54	591	59	567
	男女計											

現住人口動態比例 (續)

	生產男百 = 付女	生產百 = 付死亡	人 口 千 = 付					
			生 產	死 產	死 亡	結 婚	離 婚	
大 正 二 年	89.26	60.35	29.34	0.31	18.00	8.07	0.05	
大 正 三 年	90.06	68.61	28.14	0.27	19.21	7.41	0.57	
大 正 四 年	87.04	77.21	27.35	0.23	21.11	6.40	0.50	
大 正 五 年	89.08	63.70	33.00	0.24	22.29	7.78	0.60	
大 正 六 年	89.63	71.38	33.63	0.26	24.22	8.21	0.63	
大 正 七 年	90.23	90.30	31.14	0.28	30.85	8.02	0.62	
大 正 八 年	87.92	82.46	27.78	0.22	22.01	8.53	0.58	
大 正 九 年	86.63	84.27	27.71	0.18	23.35	8.34	0.47	

生 月 別

	七 月		八 月		九 月		十 月		十 一 月		十 二 月		合 計		
	生 產	死 產	生 產	死 產	生 產	死 產	生 產	死 產	生 產	死 產	生 產	死 產	生 產	死 產	計
人															
220	37	247	37	242	31	225	24	284	37	227	36	2,705	372	3,137	
230	28	232	17	228	19	236	28	223	29	218	35	2,029	310	2,139	
450	65	479	54	470	50	461	52	507	66	445	71	5,304	682	6,076	
273	39	308	39	320	39	326	42	283	32	265	29	3,626	409	4,095	
282	20	253	19	259	37	232	27	244	30	227	26	3,155	348	3,503	
505	59	561	58	609	76	608	69	527	62	492	55	6,781	757	7,538	
302	27	320	26	320	39	319	22	338	36	295	34	3,727	353	4,080	
246	20	258	27	254	22	317	25	308	32	275	30	3,493	307	3,800	
548	47	618	53	604	61	636	47	646	68	570	64	7,220	660	7,880	
333	33	342	40	378	30	351	33	353	29	255	25	4,304	412	4,716	
295	29	337	30	294	25	324	24	332	22	268	35	4,024	333	4,357	
628	62	679	70	672	55	678	57	685	51	523	60	8,328	745	9,073	
326	35	348	35	360	46	307	40	289	44	263	38	3,534	463	4,397	
298	34	274	22	310	31	308	28	279	30	210	30	3,475	364	3,839	
624	69	622	57	670	77	610	56	568	74	473	63	7,409	827	8,236	
360	38	378	33	330	30	300	37	280	27	214	32	4,395	429	4,824	
306	32	317	33	372	31	351	26	209	37	145	33	4,009	375	4,384	
666	70	695	66	752	63	711	63	439	64	359	65	8,404	804	9,208	
333	36	359	38	365	34	368	47	284	32	227	47	4,433	441	4,874	
291	33	280	24	320	32	308	28	223	25	218	28	3,048	340	4,288	
624	69	639	62	683	66	676	75	507	57	445	75	8,881	781	9,162	
311	44	366	40	354	24	358	42	283	41	265	27	4,396	435	4,831	
293	20	317	36	326	23	318	39	244	38	227	31	3,973	359	4,332	
604	64	633	76	630	47	676	81	527	79	492	68	8,374	794	9,168	

現 住 人 出

	一 月		二 月		三 月		四 月		五 月		六 月	
	生産	死産	生産	死産	生産	死産	生産	死産	生産	死産	生産	死産
大正八年	544	31	385	21	484	22	311	22	300	25	266	19
	434	25	303	20	415	25	310	15	266	17	273	27
	978	56	748	47	901	47	677	37	566	42	539	46
大正九年	503	40	415	40	490	29	333	20	291	27	290	28
	499	33	345	28	483	25	291	20	248	21	220	23
	1,005	73	760	68	928	54	680	46	539	48	510	51
鮮 物												
累 明治四十四年	6,911	241	6,040	257	6,088	251	6,711	237	6,914	263	6,535	214
	5,818	175	5,802	196	5,829	237	5,589	223	5,703	199	5,615	178
	12,729	416	12,448	453	12,512	488	12,300	460	12,620	435	12,150	392
大正元年	19,091	218	19,147	209	19,510	226	18,615	199	18,291	222	18,190	231
	17,278	144	16,470	183	17,289	179	16,631	168	17,159	179	16,331	175
	33,364	332	35,617	332	33,799	405	35,276	332	35,450	401	34,571	403
大正二年	21,225	212	20,391	196	21,508	210	21,100	190	21,091	194	17,835	199
	18,925	172	18,870	211	19,223	170	18,980	215	19,411	192	16,024	175
	40,150	384	38,761	407	40,729	380	40,080	405	41,072	385	33,859	374
大正三年	20,848	223	19,816	212	20,403	161	20,962	187	20,310	181	19,696	180
	17,533	146	17,458	171	18,487	153	18,658	181	19,005	147	18,316	163
	38,384	369	37,274	383	38,890	319	39,620	318	39,325	328	38,012	343
大正四年	19,061	160	18,300	170	17,637	166	19,168	140	19,112	162	16,753	165
	17,590	119	16,477	145	15,681	133	16,494	125	16,624	149	14,668	140
	37,551	279	34,777	315	33,298	334	35,657	265	35,733	311	31,421	305
大正五年	23,955	189	26,487	172	30,777	179	24,921	162	23,537	158	18,579	156
	25,616	154	23,649	181	27,747	165	22,178	171	20,663	149	16,675	131
	54,571	343	50,133	308	58,524	344	47,099	333	44,230	307	35,254	287
大正六年	27,113	199	29,540	219	30,422	185	26,567	107	25,347	193	20,641	195
	23,970	175	27,146	187	27,694	193	23,461	155	22,803	149	18,483	179
	51,083	374	56,686	356	58,116	381	50,028	332	48,155	342	39,124	374
大正七年	31,988	217	28,507	178	30,934	187	26,542	217	24,938	184	19,833	179
	28,551	191	25,805	165	28,950	157	24,315	176	22,807	181	18,055	147
	60,539	408	54,312	343	59,884	344	50,857	393	47,795	365	37,921	326
大正八年	29,485	159	26,738	103	26,381	133	22,298	233	23,398	184	17,179	169
	26,541	153	24,168	143	23,569	171	19,626	162	20,303	188	15,303	107
	56,026	312	50,906	336	49,950	337	41,924	395	43,203	322	32,432	333
大正九年	25,411	140	25,179	133	30,701	155	24,930	128	20,274	131	15,398	109
	21,261	124	22,050	125	25,797	147	22,071	151	17,555	130	13,430	101
	46,672	264	47,229	261	66,498	302	47,001	279	37,829	161	28,783	210
外 國												
大正元年	—	—	—	—	—	—	—	—	—	—	—	—
大正元年	—	—	—	—	—	—	—	—	—	—	—	—

生 月 別 (續)

七 月		八 月		九 月		十 月		十一 月		十二 月		合 計		
生産	死産	生産	死産	生産	死産	生産	死産	生産	死産	生産	死産	生産	死産	計
255	27	291	34	322	22	388	31	331	20	339	46	4,298	326	4,624
294	31	250	14	294	19	311	28	311	27	274	33	3,801	277	4,078
549	48	541	48	616	41	699	59	672	53	613	79	8,099	603	8,702
270	31	331	39	386	48	345	44	330	34	249	35	4,311	421	4,732
270	27	314	36	307	29	302	29	296	26	246	10	3,776	305	4,081
549	58	645	75	693	74	647	73	626	60	495	51	8,087	726	8,813
人														
8,115	272	8,401	253	9,958	231	9,936	243	9,517	193	8,731	141	95,038	2,783	97,899
7,022	193	7,085	231	7,828	231	8,127	221	8,115	203	7,590	162	83,185	2,460	82,595
15,137	463	15,483	483	17,781	470	18,033	433	17,632	401	16,333	303	175,221	5,243	180,464
17,721	203	18,457	231	13,334	203	19,115	193	19,294	185	17,692	142	223,507	2,478	225,985
15,418	184	16,200	212	15,920	190	16,607	183	17,044	157	15,576	127	197,993	3,079	200,072
33,131	332	34,657	413	31,901	333	35,722	335	33,333	312	33,293	293	421,509	4,537	426,037
19,151	226	20,078	210	20,245	193	19,838	155	18,961	174	17,167	183	237,203	2,848	241,551
16,845	209	18,907	211	18,105	204	16,907	167	16,003	173	16,037	182	213,522	2,231	215,803
35,996	433	33,635	421	33,410	403	33,760	323	31,989	317	33,224	313	452,725	4,029	457,354
18,703	194	19,333	176	19,331	184	18,621	177	17,839	191	15,883	212	231,232	2,278	233,570
16,837	193	18,391	133	16,101	163	16,533	160	17,340	189	18,603	171	203,321	1,983	210,304
33,590	330	37,732	334	35,493	317	35,151	337	33,293	330	28,939	333	439,613	4,291	444,874
19,375	171	21,310	198	20,335	191	19,334	157	18,704	175	22,935	141	233,320	1,971	235,291
16,946	184	18,328	153	17,405	172	16,621	136	16,037	153	19,702	149	203,033	1,753	204,883
36,321	335	40,433	331	37,790	333	31,035	233	31,891	333	42,633	239	431,403	3,724	440,127
21,931	132	25,005	153	21,033	133	23,200	135	21,333	173	24,448	149	292,377	2,051	294,428
19,376	175	21,957	148	21,637	142	19,443	165	13,920	161	21,430	149	230,443	1,841	232,284
41,310	337	47,014	331	45,783	333	41,733	330	40,243	333	43,378	293	552,320	3,892	556,712
20,039	203	24,035	131	23,314	203	23,913	131	21,874	132	25,038	178	297,394	2,322	299,626
17,799	173	21,637	180	20,912	132	20,134	171	19,630	166	22,447	143	263,468	2,006	265,474
37,879	376	45,732	331	44,526	333	43,017	332	41,551	348	47,842	321	533,772	4,328	568,100
20,437	131	23,035	216	23,633	137	21,717	243	21,474	310	25,631	210	299,637	2,509	302,166
18,127	177	21,253	178	21,021	178	19,261	202	18,370	233	23,447	177	270,538	2,212	272,750
33,614	353	45,038	334	44,759	315	40,979	445	40,314	593	49,123	337	570,195	4,731	574,916
40,907	173	15,935	133	15,937	154	15,423	163	17,303	130	21,135	161	248,123	2,043	250,166
14,783	133	14,263	147	13,947	133	13,223	127	14,333	99	17,527	131	213,152	1,705	219,857
31,693	303	39,193	233	29,331	283	28,651	237	32,630	229	33,632	292	401,275	3,748	410,028
46,175	116	19,933	141	23,133	131	17,762	135	15,033	151	17,413	124	251,233	1,602	252,388
14,039	133	17,451	95	20,773	148	15,593	103	12,519	99	14,816	88	217,495	1,443	218,878
26,264	243	37,391	233	43,912	279	33,310	243	27,595	239	23,229	212	463,721	3,045	471,766
人														
2	?	1	?	2	?	2	?	1	?	1	?	14	?	?
3	?	1	?	2	?	4	?	1	?	2	?	18	?	?
3	?	2	?	2	?	4	?	1	?	2	?	27	?	?



現 住 人 出

	一 月		二 月		三 月		四 月		五 月		六 月	
	生 産	死 産	生 産	死 産	生 産	死 産	生 産	死 産	生 産	死 産	生 産	死 産
大 正 二 年 大 正 三 年 大 正 四 年 大 正 五 年 大 正 六 年 大 正 七 年 大 正 八 年 大 正 九 年	1 2	?	1 4	?	—	?	1 2	?	4 5	?	3 0	?
	4 6	—	4 6	—	4 6	—	1 4	—	3 5	1 1	2 4	1 1
	— 2	—	4 6	—	— 2	—	— 1	—	2 5	—	2 5	—
	2 3	1 3	2 4	—	— 1	—	2 3	—	3 5	—	3 3	—
	2 3	—	2 3	—	1 5	—	— 1	—	1 1	—	1 2	—
	1 1	—	1 3	—	4 8	—	— 2	—	3 3	—	1 1	—
	4 5	—	1 3	—	1 3	—	— 1	—	2 6	—	2 4	—
	— 2	2 2	1 1	—	1 1	—	— 3	—	— 1	—	— —	—

	内 地											
	京 畿 道	忠 清 北 道	忠 清 南 道	全 羅 北 道	全 羅 南 道	慶 尙 北 道	慶 尙 南 道	江 原 道	江 原 道	江 原 道	江 原 道	江 原 道
大 正 九 年	152 133	15 7	24 25	38 32	53 44	50 47	10 8	4 7	2 2	3 1	3 1	8 10
	122 99	—	22 18	26 23	32 29	20 24	18 10	—	—	—	—	7 9
	123 118	—	25 18	31 33	46 33	38 30	13 5	—	—	—	—	7 1
	95 86	—	12 12	15 15	27 33	23 23	11 7	—	—	—	—	4 1
	76 73	—	12 15	20 14	27 24	23 23	11 7	—	—	—	—	7 6
	80 73	—	11 12	22 16	25 14	24 15	8 10	—	—	—	—	6 1

生 月 別 (續)

七 月		八 月		九 月		十 月		十 一 月		十 二 月		合 計	
生 産	死 産	生 産	死 産	生 産	死 産	生 産	死 産	生 産	死 産	生 産	死 産	生 産	死 産
2 4	?	3 3	?	3 5	?	2 3	?	3 5	?	3 4	?	26 17	?
— 4	—	— 2	—	3 4	—	1 2	—	1 1	—	— —	—	25 19	5 1
1 2	—	1 2	—	1 5	—	2 4	—	2 2	—	— 1	—	15 24	4 4
1 3	—	2 4	—	— 3	—	1 3	—	8 6	—	2 3	—	20 20	9 6
2 2	—	— 1	—	— 1	—	1 2	—	— 1	—	1 1	—	12 11	—
1 2	—	3 3	—	— —	—	— —	—	1 2	—	— 1	—	15 9	1 1
1 4	—	4 8	—	— 1	—	3 3	—	— 1	—	2 4	—	20 23	4 1
4 5	—	3 5	—	— —	—	1 3	—	— 1	—	— 3	—	10 15	2 3

人														
66 81	6 10	91 83	9 9	110 87	11 6	92 87	14 6	97 82	13 6	86 84	8 10	1,205 1,080	131 93	1,336 1,184
4 6	—	4 7	—	7 3	—	4 4	—	4 6	—	4 2	—	70 59	1 2	71 61
14 6	1 2	10 14	2 2	20 17	3 2	17 14	3 1	21 9	1 1	13 15	—	210 170	22 12	232 182
24 18	1 1	21 19	1 1	33 27	4 —	30 13	1 —	23 23	—	13 25	—	290 248	17 5	313 253
27 25	3 1	95 83	1 5	46 37	6 1	28 22	1 —	27 19	—	22 16	5 1	395 326	24 10	410 342
23 23	5 7	81 70	2 5	29 22	0 5	19 18	4 4	30 21	1 4	19 17	1 1	347 296	29 31	376 327

現 住 人 出

	一 月		二 月		三 月		四 月		五 月		六 月	
	生 産	死 産	生 産	死 産	生 産	死 産	生 産	死 産	生 産	死 産	生 産	死 産
慶 尙 南 道 {男女}	98 92	5 8	50 72	3 4	92 75	5 2	58 43	0 5	54 45	3 8	45 38	5 2
黃 海 道 {男女}	13 12	— 4	20 10	2 3	15 14	1 1	18 13	1 1	7 8	2 1	10 7	3 —
平 安 南 道 {男女}	88 27	0 0	32 22	5 —	31 33	— —	23 21	2 3	24 6	— 1	15 14	3 —
平 安 北 道 {男女}	8 15	3 —	16 14	1 —	20 9	— 3	15 12	— 1	5 4	1 —	15 5	1 —
江 原 道 {男女}	8 10	2 2	7 4	— 1	9 8	1 —	5 6	— 1	10 7	— —	4 4	— —
咸 鏡 南 道 {男女}	37 30	2 —	18 18	5 —	22 27	3 6	26 12	1 1	10 15	2 2	13 10	1 3
咸 鏡 北 道 {男女}	23 25	3 —	31 13	1 2	31 22	2 2	18 14	— —	16 8	1 —	11 11	2 2
總 計 {男女計}	566 499 1,065	40 33 73	415 345 760	40 23 63	490 438 928	29 25 54	339 291 630	26 20 46	291 248 539	27 51 78	290 220 510	28 23 51
朝 鮮												
京 畿 道 {男女}	2,921 2,482	39 35	3,010 2,749	20 14	3,530 3,170	27 16	2,784 2,599	10 13	2,244 2,070	58 16	1,056 1,478	21 20
忠 清 北 道 {男女}	805 612	4 1	887 715	4 —	1,435 1,194	1 —	1,235 1,041	— 1	976 802	2 2	578 517	1 2
忠 清 南 道 {男女}	1,570 1,201	— 2	1,710 1,389	2 —	2,122 1,694	— 1	1,476 1,405	— —	1,310 1,143	— 2	914 794	1 —
全 羅 北 道 {男女}	1,138 879	1 5	1,132 916	1 2	1,521 1,268	5 4	1,219 1,003	1 6	1,056 841	3 2	746 612	4 3
全 羅 南 道 {男女}	1,650 1,317	1 2	1,737 1,463	2 2	2,224 2,618	2 2	2,567 2,219	2 7	1,763 1,487	1 1	1,381 1,197	— 3
慶 尙 北 道 {男女}	2,736 2,416	3 8	2,955 2,499	11 12	3,696 3,344	6 12	3,250 2,892	6 3	2,733 2,327	4 4	2,129 1,858	3 4
慶 尙 南 道 {男女}	2,295 1,942	21 17	1,836 1,608	26 22	2,221 1,848	42 29	1,920 1,642	35 36	1,566 1,285	30 37	1,250 1,079	28 20

生 月 別 (續)

七 月	八 月	九 月	十 月	十 一 月	十 二 月	合 計								
						生 産	死 産	計						
58 48	7 3	40 57	0 0	63 61	0 5	66 63	10 7	50 00	3 1	30 88	4 1	784 692	62 52	796 744
5 10	2 1	13 20	2 1	18 9	3 2	10 18	2 8	8 12	1 —	10 5	1 1	147 133	20 18	167 151
19 7	2 —	23 22	7 —	15 8	5 2	26 16	2 3	16 18	9 2	11 12	4 1	273 206	45 18	318 224
13 8	2 —	18 4	3 2	7 7	2 —	13 9	2 —	9 5	— 2	8 6	1 —	142 68	16 8	158 106
4 9	— —	7 6	— —	5 4	— 1	8 7	1 2	9 8	2 2	1 9	— —	77 82	6 9	83 91
7 15	— 2	12 12	3 4	11 12	3 1	14 20	1 2	13 16	1 2	11 12	4 1	194 199	26 24	220 223
15 9	2 —	13 18	3 1	16 18	— 1	18 16	3 —	17 17	— —	12 15	3 —	221 181	22 12	243 193
279 270 549	31 27 58	331 314 645	39 26 75	286 367 963	48 26 74	245 202 647	44 29 73	330 296 626	34 26 60	249 246 495	35 16 51	4,311 3,776 8,087	421 305 726	4,732 4,081 8,813
人														
1,982 1,640	29 24	2,201 1,956	27 15	2,351 2,150	33 34	2,063 1,807	17 21	1,908 1,708	41 9	2,256 1,954	30 20	28,905 25,763	340 237	29,245 26,000
505 424	5 4	774 698	5 1	927 343	2 2	646 541	1 4	475 355	4 4	668 521	3 1	9,911 8,263	32 23	9,943 8,286
974 732	2 1	1,244 1,121	1 —	1,298 1,148	1 1	927 760	3 —	746 639	— —	918 737	— 1	15,215 12,870	10 8	15,225 12,778
793 654	3 4	1,456 1,273	7 3	1,422 1,284	3 6	924 758	3 3	664 529	3 4	673 537	2 3	12,744 10,574	36 45	12,730 10,619
1,340 1,152	1 6	1,970 1,698	— 2	2,344 1,964	4 2	1,701 1,452	5 5	998 827	— 5	1,021 905	5 2	21,696 18,299	23 39	21,719 18,338
2,148 2,168	8 8	2,942 2,602	11 7	4,426 4,271	0 12	2,327 1,710	10 6	1,853 1,603	10 7	1,384 1,563	5 7	33,577 30,243	91 95	33,668 30,343
1,320 1,168	17 36	1,602 1,322	29 24	1,801 1,529	34 24	1,489 1,230	34 30	1,081 898	80 24	1,243 1,023	30 21	19,679 16,569	362 320	20,041 16,889

現 住 人 出

	一 月		二 月		三 月		四 月		五 月		六 月	
	生 産	死 産	生 産	死 産	生 産	死 産	生 産	死 産	生 産	死 産	生 産	死 産
大	黄 海 道 {男女}											
	2,227	11	2,252	7	2,250	7	1,932	6	1,073	3	987	5
	1,914	6	2,089	9	2,073	3	1,695	5	1,444	9	878	5
	平 安 南 道 {男女}											
	2,181	21	2,196	30	2,237	37	1,720	33	1,335	22	1,073	21
	1,914	22	2,016	40	1,991	55	1,680	41	1,320	25	988	17
平 安 北 道 {男女}												
2,100	6	1,937	6	2,087	9	1,521	13	1,324	16	1,034	10	
1,706	7	1,674	9	1,793	4	1,104	14	1,095	15	1,003	13	
江 原 道 {男女}												
1,900	15	1,857	6	2,318	9	2,043	5	1,546	11	1,310	6	
1,665	8	1,595	8	1,143	15	1,814	10	1,327	6	1,083	10	
咸 鏡 南 道 {男女}												
2,610	11	2,548	9	2,309	7	2,317	6	1,893	11	1,572	8	
2,341	3	2,361	7	2,582	6	2,041	7	1,650	7	1,433	4	
咸 鏡 北 道 {男女}												
1,133	2	1,057	3	1,201	3	940	2	352	—	078	1	
912	3	979	—	1,059	—	876	3	768	4	505	—	
正 總 計 {男女計}												
25,411	140	25,179	136	30,701	155	24,930	128	20,274	131	15,308	109	
21,261	124	22,050	125	25,797	147	22,071	151	17,555	130	13,430	101	
46,672	264	47,229	261	66,498	302	47,001	279	37,829	161	28,738	210	
外 國												
京 畿 道 {男女}												
—	1	—	1	—	—	—	—	—	—	—	—	
—	—	—	—	—	—	—	—	—	—	—	—	
忠 清 南 道 {女}												
1	—	—	—	—	—	1	—	1	—	—	—	
全 羅 北 道 {女}												
—	—	—	—	—	—	—	—	—	—	—	—	
慶 尙 北 道 {女}												
1	—	—	—	—	—	—	—	—	—	—	—	
慶 尙 南 道 {男}												
—	—	—	—	—	—	—	—	—	—	—	—	
平 安 南 道 {男}												
—	1	—	—	—	—	—	—	—	—	—	—	
平 安 北 道 {男女}												
—	—	—	—	—	—	—	—	—	—	—	—	
咸 鏡 南 道 {男}												
—	—	—	—	—	—	—	—	—	—	—	—	
總 計 {男女計}												
2	2	1	1	1	—	3	—	1	—	—	—	
2	2	1	1	1	—	3	—	1	—	—	—	

生 月 別 (續)

七 月		八 月		九 月		十 月		十 一 月		十 二 月		合 計		
生 産	死 産	生 産	死 産	生 産	死 産	生 産	死 産	生 産	死 産	生 産	死 産	生 産	死 産	計
1,124	7	1,292	7	1,052	5	1,070	7	1,033	7	1,511	1	18,412	73	18,485
1,003	3	1,122	6	946	7	925	3	891	2	1,313	4	16,303	62	16,355
1,219	14	1,184	10	1,219	15	1,312	10	1,204	14	1,710	16	18,686	257	18,943
1,031	17	990	18	1,107	18	1,092	18	1,127	8	1,513	4	16,745	275	18,023
1,164	7	1,292	5	1,452	11	1,343	8	1,492	9	1,443	4	18,189	104	18,293
935	7	1,086	3	1,191	17	1,102	5	969	9	1,118	7	14,383	110	14,493
1,326	10	1,580	18	2,034	4	1,200	14	1,253	13	1,355	7	19,905	118	20,023
1,125	6	1,406	11	1,780	15	1,172	8	1,071	13	1,159	7	16,345	117	16,462
1,051	9	1,718	11	2,075	9	1,504	15	1,553	15	1,821	8	24,074	119	24,192
1,430	15	1,631	4	1,882	4	1,410	8	1,333	8	1,650	9	21,643	87	21,730
634	4	678	4	708	6	687	2	705	5	955	7	10,298	39	10,337
532	1	591	1	678	1	639	2	591	6	817	2	8,987	23	9,010
16,175	116	19,938	141	23,139	138	17,762	135	15,056	151	17,413	124	251,286	1,602	252,888
14,089	132	17,456	95	20,773	143	15,533	108	12,539	99	14,816	88	217,435	1,443	218,878
20,264	248	37,394	236	43,912	279	33,360	243	27,595	250	32,229	212	468,721	3,045	471,766
人														
2	—	1	—	—	1	1	—	1	—	—	—	4	1	5
—	—	—	—	—	—	—	—	—	—	—	—	5	3	8
—	—	—	—	—	—	—	—	—	—	3	—	6	—	6
—	—	—	—	—	—	—	—	—	—	—	—	1	—	1
—	—	—	—	—	—	—	—	—	—	—	—	1	—	1
—	—	—	—	—	—	—	—	—	—	—	—	1	—	1
—	—	—	—	—	—	—	—	—	—	—	—	—	—	—
—	—	—	—	—	—	—	—	—	—	—	—	—	—	—
—	—	—	—	—	—	—	—	—	—	—	—	—	—	—
—	—	—	—	—	—	—	—	—	—	—	—	—	—	—
2	—	2	—	—	—	—	—	—	—	—	—	4	—	4
1	—	1	—	—	—	—	—	—	—	—	—	2	—	2
—	—	1	—	—	—	—	—	—	—	—	—	1	—	1
—	—	—	—	—	—	—	—	—	—	—	—	—	—	—
4	—	3	—	—	—	—	—	—	—	—	—	10	2	12
1	—	2	—	—	—	—	—	—	—	—	—	15	3	18
5	—	5	—	—	—	—	—	—	—	—	—	25	5	30



34. 現住人死亡

	全身病	精神病	神經系	循環器	眼及其附屬	耳病	鼻喉	呼吸器	消化器	齒牙病	泌尿器	助病	皮膚及附屬	
													內	地
大正二年	244	17	195	208	—	1	16	499	535	—	30	16		
	189	15	195	101	—	2	18	391	435	—	20	12		
	433	32	390	309	—	3	34	890	970	—	56	28		
大正三年	248	30	249	202	1	1	14	523	691	—	23	8		
	211	24	220	157	5	3	9	447	610	—	18	13		
	459	54	469	359	6	4	23	975	1,301	—	41	21		
大正四年	221	10	292	250	—	—	19	523	702	1	49	13		
	161	17	188	234	—	—	20	410	583	1	35	13		
	382	27	480	484	—	—	39	633	1,285	2	84	26		
大正五年	246	7	380	293	—	—	35	685	794	1	48	20		
	191	7	270	191	—	1	17	569	675	—	30	10		
	437	14	650	424	—	1	52	1,254	1,469	1	78	30		
大正六年	253	10	331	228	—	—	18	606	826	—	45	7		
	211	16	267	219	—	—	10	542	706	—	22	10		
	464	26	598	447	—	—	28	1,148	1,532	—	67	17		
大正七年	307	14	300	256	7	3	26	688	787	8	73	25		
	196	13	264	231	6	2	30	322	678	6	29	22		
	503	27	564	487	13	5	56	6,810	1,465	14	102	47		
大正八年	251	35	217	179	2	3	25	542	636	8	49	29		
	181	22	293	152	2	1	31	474	573	9	33	14		
	432	57	615	331	4	4	56	1,016	1,209	17	82	43		
大正九年	288	27	468	239	2	1	24	716	742	—	16	33		
	214	25	392	201	2	1	40	656	700	—	24	29		
	502	52	860	440	4	2	64	1,372	1,442	—	40	62		
大正二年	7,536	719	4,403	3,989	128	116	1,333	10,843	15,961	75	1,596	1,504		
	6,510	688	3,534	3,616	121	106	1,040	9,477	13,642	81	1,168	1,270		
	14,046	1,357	7,937	7,605	249	222	2,423	20,325	29,603	156	2,764	2,774		
大正三年	9,325	1,517	8,218	5,422	191	138	2,409	16,510	26,315	33	2,061	1,694		
	8,173	1,331	7,426	4,669	175	147	1,904	14,559	23,580	102	1,539	1,455		
	18,003	2,848	15,647	10,121	366	285	4,313	31,069	49,895	185	3,600	3,149		
大正四年	10,956	1,637	20,765	7,040	221	167	5,449	27,733	38,014	252	2,361	2,700		
	8,591	1,343	16,332	5,602	231	143	4,175	23,021	30,837	156	1,672	2,069		
	19,547	2,985	37,097	12,738	452	310	9,624	50,754	68,851	408	4,033	4,775		
大正五年	10,574	1,537	31,723	5,373	210	154	5,788	33,415	42,163	253	2,320	2,439		
	7,911	1,207	23,966	4,534	175	101	4,674	26,460	32,692	162	1,734	1,811		
	18,485	2,744	55,689	10,407	385	255	10,462	59,905	74,850	415	4,060	4,300		
大正六年	11,032	1,530	37,591	6,723	161	139	5,975	36,263	49,576	233	2,554	2,594		
	8,733	1,417	30,926	5,399	132	145	4,635	32,010	40,695	323	1,851	2,060		
	19,815	2,967	68,517	12,122	293	334	10,610	68,273	90,271	606	4,405	4,654		

者 病 類 別

泌尿生殖器病	外傷	溺死及絞死	畸形及幼年	老衰	腫毒	中 毒	新生物	寄生蟲	脚氣	感冒	傷性	不明診斷及不詳原因	合計
71	37	34	49	92	—	16	32	12	46	29	502	20	2,077
108	26	18	51	66	71	17	31	12	20	49	419	32	2,370
179	63	52	100	128	71	33	63	24	72	78	921	58	5,047
92	40	45	59	75	—	19	49	20	88	33	530	34	3,049
101	16	16	63	74	66	11	95	11	34	31	436	17	2,678
163	59	61	122	149	66	30	84	31	122	64	1,016	51	5,727
96	56	63	64	80	—	25	25	9	92	37	637	33	3,358
122	14	30	23	63	63	13	17	9	36	29	479	62	2,926
213	70	93	87	143	63	33	42	13	123	66	1,116	145	5,984
118	43	32	36	74	—	25	36	13	210	40	751	25	3,957
162	15	31	55	31	60	13	22	11	87	27	575	23	3,123
280	63	113	141	155	60	33	58	24	297	67	1,326	48	7,080
145	67	77	78	44	—	21	39	10	104	55	632	27	3,029
191	27	30	53	60	116	13	23	10	55	22	550	10	3,177
336	94	107	136	104	116	34	62	20	159	77	1,191	37	6,300
153	63	71	74	106	—	30	39	16	157	163	776	21	4,473
176	30	35	57	100	32	13	20	16	53	139	576	14	3,619
329	93	109	131	206	32	43	63	32	210	307	1,352	35	8,092
116	42	34	33	125	—	36	42	24	80	107	1,193	52	4,060
156	24	44	74	119	47	25	23	11	42	114	1,017	49	3,540
372	66	123	157	244	47	61	70	35	132	221	2,210	101	7,600
130	61	56	50	150	—	51	19	11	77	132	1,439	21	4,753
176	26	22	43	132	35	36	19	15	33	116	1,295	20	4,312
306	37	73	93	322	35	37	33	20	115	243	2,734	41	9,095
2,029	800	594	3,301	19,365	—	373	306	2,129	539	4,741	3,508	57,300	144,355
2,073	462	403	3,373	17,295	2,420	293	243	1,675	330	4,545	3,003	51,434	123,333
4,107	1,322	1,002	7,179	36,660	2,420	671	554	3,304	909	9,280	6,516	109,234	273,235
2,116	1,243	1,351	2,431	16,052	—	904	506	2,400	376	10,731	6,233	39,334	159,202
2,273	723	791	2,133	14,252	2,359	673	534	2,043	613	9,114	5,253	33,493	142,337
4,393	1,976	2,150	4,534	30,304	2,359	1,577	1,130	4,443	1,439	19,395	11,530	76,332	301,649
3,175	1,676	1,599	2,257	14,261	—	1,044	759	3,850	1,056	12,409	13,053	8,066	135,530
3,133	833	1,153	1,735	12,315	2,439	633	613	3,163	534	9,434	14,362	6,592	151,406
6,303	2,564	2,743	3,992	26,576	2,429	1,727	1,372	7,013	1,640	21,390	32,415	14,653	336,936
4,693	2,163	1,721	1,621	9,388	—	922	305	3,556	1,071	11,563	23,999	4,393	203,090
4,433	1,130	1,106	1,319	3,291	2,413	617	614	2,935	726	9,260	19,043	3,072	160,466
9,131	3,324	2,327	2,940	14,179	2,413	1,539	1,470	6,491	1,797	20,364	43,047	7,470	363,556
6,031	1,310	1,712	2,555	3,912	—	920	703	4,501	927	10,593	23,093	1,330	213,250
5,721	1,094	1,093	2,161	3,144	2,523	604	643	4,154	716	3,935	13,609	1,035	134,160
11,753	2,904	2,310	4,716	17,050	2,523	1,524	1,411	3,715	1,643	19,573	43,309	2,371	462,410

現住人死亡

年	性別	病名													合計
		全身病	精神病	神經病	循環器病	眼及耳鼻喉	耳病	鼻病	喉病	呼吸器病	消化器病	齒牙病	運動器病	皮膚及附屬器病	
大正七年	男	10,207	1,007	30,948	7,000	103	110	6,452	30,483	42,051	175	2,071	2,382		
	女	7,009	1,523	31,048	5,068	118	101	5,578	35,878	30,053	157	2,353	2,040		
	計	17,000	3,493	67,900	12,077	281	211	12,025	75,301	78,704	332	5,324	4,422		
大正八年	男	6,442	3,026	32,092	4,890	205	226	4,283	25,702	34,064	257	2,111	1,858		
	女	5,211	2,573	27,020	3,006	242	208	3,801	22,050	20,726	273	1,540	1,590		
	計	11,053	5,599	59,721	8,315	537	434	8,084	48,658	64,710	530	3,600	3,454		
大正九年	男	6,215	2,595	35,478	5,040	317	234	3,802	22,009	25,105	227	2,581	2,557		
	女	5,008	2,181	31,070	4,022	300	272	3,211	20,020	22,344	238	2,032	1,958		
	計	11,823	4,776	66,548	9,062	617	446	7,013	42,033	47,530	465	4,503	4,515		
大正二年	男	7	-	-	6	-	-	-	10	14	-	-	-		
	女	2	-	-	3	-	-	-	2	2	-	-	-		
	計	9	-	-	9	-	-	-	18	16	-	-	-		
大正三年	男	12	-	3	3	-	-	-	18	21	-	1	-		
	女	-	-	2	2	-	-	-	2	8	-	-	-		
	計	12	-	5	5	-	-	-	20	29	-	1	-		
大正四年	男	3	-	11	5	-	-	-	12	12	-	1	1		
	女	-	-	1	-	-	-	1	1	3	-	-	1		
	計	3	-	12	5	-	-	1	18	15	-	1	2		
大正五年	男	5	-	2	5	-	-	5	17	17	-	-	2		
	女	1	-	1	-	-	-	-	3	1	-	-	1		
	計	6	-	3	5	-	-	5	20	18	-	-	3		
大正六年	男	2	-	5	10	-	-	2	20	19	-	-	-		
	女	1	1	1	-	-	-	-	4	7	-	-	-		
	計	3	1	6	10	-	-	2	24	26	-	-	-		
大正七年	男	17	3	12	10	-	-	1	59	32	-	1	3		
	女	8	-	-	2	-	-	-	11	11	-	2	-		
	計	20	3	12	12	-	-	1	70	43	-	3	3		
大正八年	男	6	1	17	5	-	-	1	24	15	-	-	-		
	女	1	-	3	1	-	-	-	2	6	-	-	-		
	計	7	1	20	6	-	-	1	26	21	-	-	-		
大正九年	男	5	-	12	3	-	-	-	28	23	-	-	-		
	女	1	-	3	4	-	-	-	4	8	-	-	-		
	計	6	-	15	7	-	-	-	32	31	-	-	-		
大正九年	男	31	5	142	64	-	-	2	235	233	-	4	7		
	女	16	2	115	47	-	-	4	242	258	-	7	4		
	計	47	7	257	111	-	-	6	480	491	-	11	11		
大正九年	男	2	4	4	-	-	-	1	3	3	-	-	-		
	女	-	1	3	-	-	-	-	3	7	-	-	-		
	計	2	5	7	1	-	-	1	6	10	-	-	-		

者病類別 (續)

泌尿生殖器病	外傷	溺死及死	畸形及幼年	老衰	妊娠及產後	中毒	新生物	奇胎	脚氣	感冒	慢性	不明原因	合計
6,104	1,875	1,850	2,468	8,321	-	827	814	3,880	1,141	20,450	69,637	1,022	260,608
5,094	1,071	1,259	2,329	7,005	3,468	645	638	3,788	773	19,239	69,515	1,077	245,640
11,708	2,946	3,109	4,797	15,980	3,463	1,472	1,452	7,674	1,914	39,689	130,152	2,600	515,248
5,480	1,800	1,408	2,476	7,151	-	2,109	757	3,410	922	12,149	50,200	2,453	200,118
5,031	1,014	899	2,094	6,500	2,028	1,023	620	2,911	662	10,706	42,012	1,783	178,392
10,511	2,820	2,307	4,570	13,741	2,028	3,732	1,377	6,327	1,584	22,915	92,338	4,241	384,505
5,023	1,218	1,308	667	9,212	-	2,682	760	2,793	534	12,311	60,920	2,212	205,844
4,902	897	987	610	8,543	1,810	2,268	590	2,702	310	11,010	58,763	1,902	189,142
9,925	2,105	2,295	1,277	17,755	1,810	4,950	1,350	5,495	900	23,321	119,092	4,114	394,980
人													
1	13	-	-	1	-	3	1	-	1	-	0	-	65
-	13	-	-	2	-	-	-	-	-	-	0	-	12
1	18	-	-	3	-	3	1	-	1	-	7	-	81
2	13	6	-	-	-	-	-	-	2	-	5	5	90
1	12	-	-	-	-	-	-	-	1	-	2	3	16
3	12	6	-	-	-	-	-	-	3	-	7	8	100
-	14	8	-	4	-	4	-	-	-	2	17	2	96
-	14	9	-	4	-	4	-	-	-	2	17	2	104
-	9	7	-	-	-	3	1	-	2	1	13	3	92
-	9	8	-	-	-	3	1	-	2	1	14	3	101
1	12	4	-	2	-	1	-	-	3	-	6	1	88
2	2	-	-	1	1	-	1	-	-	1	4	-	26
3	14	4	-	3	1	1	1	-	4	-	10	1	114
3	10	11	-	3	1	-	-	-	20	-	44	3	238
1	10	11	-	3	1	1	1	-	20	-	6	-	88
4	10	11	-	3	1	1	1	-	20	-	50	3	271
4	6	4	-	1	-	1	1	-	1	16	42	3	148
1	-	-	-	-	-	2	1	-	-	3	15	-	35
5	0	4	-	1	-	3	2	-	1	19	57	3	188
2	5	4	-	1	-	1	2	-	-	3	47	16	152
-	-	-	-	1	-	-	2	-	-	1	12	1	37
2	5	4	-	2	-	1	4	-	4	-	59	17	189
人													
58	17	12	-	8	-	15	4	-	24	33	851	3	1,240
45	8	6	-	20	-	7	2	4	21	30	825	4	1,181
98	25	18	6	28	8	22	6	4	45	63	670	7	2,427
1	-	-	-	1	-	-	-	-	-	-	34	-	53
1	-	-	-	1	-	-	-	-	-	-	31	-	48
2	-	-	-	1	-	-	-	-	-	-	65	-	101

現住人死亡

		全身病	精神病	神經系	循環器	呼吸器	眼及附屬病	耳病	鼻喉	呼吸器	消化器	齒牙病	泌尿器	皮膚及附屬病
大	忠濟南道 {男女計}	13 9 22	- 1 1	25 10 35	2 6 8	- - -	- - -	- 1 1	5 18 23	19 19 38	20 30 50	- - -	- 1 1	- - -
	全羅北道 {男女計}	67 53 120	3 5 8	92 42 74	15 20 35	- - -	- - -	- - -	1 - 1	19 12 31	68 37 105	- - -	1 2 3	1 1 2
	全羅南道 {男女計}	40 44 90	- - -	95 92 187	61 55 116	- - -	- - -	- - -	2 3 5	57 58 115	96 90 186	- - -	- - -	6 4 10
	慶尙北道 {男女計}	14 4 18	2 5 7	24 22 46	12 6 18	2 1 3	1 1 1	1 - 1	5 5 10	89 70 159	42 33 75	- - -	1 1 2	12 9 21
	慶尙南道 {男女計}	31 30 61	- 2 2	86 69 155	47 37 84	- 1 1	- - -	- - -	4 7 11	96 85 181	134 102 236	- - -	4 3 7	3 8 11
	黃海道 {男女計}	9 8 17	8 6 14	8 4 7	2 3 5	- - -	- - -	- - -	1 - 1	27 21 48	18 15 33	- - -	- - -	- - -
	平安南道 {男女計}	28 16 30	3 1 4	28 11 39	19 15 34	- - -	- - -	- - -	1 - 1	61 45 106	44 39 83	- - -	4 7 11	2 2 4
	平安北道 {男女計}	5 2 7	- - -	12 10 22	5 4 9	- - -	- - -	- - -	- 1 1	20 24 44	12 18 25	- - -	1 2 3	1 - 1
	江原道 {男女計}	2 3 5	2 1 3	2 - 2	1 2 3	- - -	- - -	- - -	- 1 1	3 4 7	11 18 24	- - -	- 1 1	1 1 1
	咸鏡南道 {男女計}	33 26 59	- 1 1	6 5 11	7 4 11	- - -	- - -	- - -	2 1 3	48 26 74	25 30 55	- - -	1 - 1	- 1 1
	咸鏡北道 {男女計}	12 3 15	- - -	9 9 18	4 1 5	- - -	- - -	- - -	- - -	36 47 83	36 33 69	- - -	- - -	- - -
	年 總 計 {男女計}	288 214 502	27 25 52	468 392 860	239 201 440	2 2 4	1 1 2	24 40 64	716 658 1,372	742 700 1,442	- - -	16 24 40	33 29 62	- -
京 畿 道 {男女計}	381 390 771	260 213 473	5,574 4,693 10,267	657 527 1,184	24 45 69	30 30 60	434 375 809	2,543 2,317 4,860	4,784 4,451 9,235	28 31 59	523 413 936	213 279 492	- -	

者 病 類 別 (續)

泌尿生殖器	外傷	溺死及死	畸形及平	老 良	痘 及	癩 瘡	中 毒	類 生 物	寄 生 病	脚 氣	感 冒	傳 性 病	不 明 診 斷 及 不 詳 原 因	合 計
2	-	-	2	11	-	1	2	-	-	-	11	42	4	159
7	1	1	2	13	3	1	1	-	-	1	10	42	3	179
9	1	1	4	24	3	2	2	-	-	1	21	81	7	338
0	2	4	8	56	-	7	3	2	2	4	19	92	-	410
5	-	1	7	54	6	8	8	5	3	1	16	79	1	853
11	2	5	15	110	0	10	8	6	5	5	35	171	1	763
5	4	11	9	44	-	-	-	2	-	-	-	100	-	598
10	1	5	4	57	-	1	1	-	-	-	-	150	-	574
15	5	10	18	101	-	-	-	3	-	-	-	310	-	1,172
7	3	2	14	7	-	1	2	2	2	7	48	64	-	361
4	2	-	10	10	6	2	2	4	4	4	39	59	-	304
11	5	2	30	17	6	3	4	6	11	87	123	-	665	
21	15	10	13	12	-	4	-	3	30	4	320	-	887	
64	8	0	11	15	4	8	3	2	7	1	293	3	760	
85	23	16	24	17	4	12	3	5	37	5	613	3	1,008	
4	1	3	-	2	-	3	1	3	1	5	66	-	157	
1	-	-	-	1	3	2	1	1	1	9	77	-	152	
5	1	3	-	8	3	5	2	4	1	14	143	-	309	
11	7	4	-	3	-	3	3	-	4	6	115	3	344	
11	1	2	-	9	2	1	3	-	2	3	73	2	245	
22	8	6	-	12	2	4	6	-	6	9	183	5	589	
1	2	1	1	-	-	1	-	-	4	2	30	1	99	
6	1	-	-	-	1	1	1	-	-	5	31	1	102	
7	3	1	1	-	1	2	-	-	4	7	61	2	201	
2	-	-	-	2	-	6	-	-	-	-	-	-	-	60
3	-	-	-	2	-	4	-	-	-	-	-	-	-	64
5	-	-	-	4	-	10	-	-	-	-	-	-	-	124
2	5	9	1	8	-	4	-	-	3	3	33	8	243	
7	8	-	1	1	1	4	-	-	1	1	62	5	180	
9	8	9	2	4	1	8	-	-	4	4	145	13	423	
15	5	-	2	1	-	6	1	1	1	1	55	2	186	
12	1	-	1	-	-	3	2	-	1	2	45	1	161	
2	6	-	3	1	-	9	3	1	1	3	100	3	347	
130	61	56	50	150	-	51	19	11	77	132	1,439	21	4,753	
178	26	22	43	182	35	36	19	15	38	116	1,295	20	4,312	
306	87	78	98	332	35	87	38	26	115	248	2,734	41	9,065	
人														
614	94	249	182	1,327	-	280	168	314	85	1,040	7,681	101	27,719	
637	84	149	165	1,236	220	195	119	357	49	1,083	6,951	115	25,074	
1,251	178	398	347	2,613	220	476	237	701	134	2,128	14,632	276	52,793	



現住人死亡

	全身病	精神病	神經病	循環病	眼及其附屬病	耳病	鼻喉病	呼吸器病	消化器病	齒牙病	泌尿器病	皮膚及附屬病	外		國		
													男	女	男	女	
大	忠清北道	434 305 820	112 90 202	1,178 1,150 2,334	143 114 257	47 37 84	26 29 55	142 127 269	783 734 1,517	924 889 1,813	24 31 55	70 73 143	127 91 218	男	女	男	女
	全羅北道	448 402 850	188 212 400	1,702 1,007 3,389	265 250 515	5 1 6	19 14 33	241 210 457	1,170 1,100 2,270	1,008 938 1,976	16 11 32	129 116 245	96 52 148	男	女	男	女
	慶尙北道	640 591 1,231	310 203 573	4,845 4,388 9,228	827 825 1,652	30 28 58	37 30 67	405 368 778	3,036 2,822 5,858	2,434 2,140 4,574	20 19 39	197 150 353	216 176 302	男	女	男	女
黃海道	385 335 720	180 151 337	2,325 2,097 4,422	409 365 774	27 20 47	24 23 47	330 262 592	2,485 2,227 4,712	2,492 2,320 4,712	20 22 42	307 253 560	206 246 542	男	女	男	女	
																	平安南道
平安北道	291 292 583	200 200 469	2,332 1,944 4,276	509 401 910	4 4 8	7 4 11	249 198 447	1,036 903 1,939	1,471 1,285 2,706	23 27 50	172 168 340	316 291 607	男	女	男	女	
																	江原道
咸鏡南道	669 561 1,230	274 267 541	3,164 2,797 5,961	572 584 1,156	121 104 225	48 39 87	878 372 750	2,009 1,787 3,796	2,650 2,291 4,941	20 12 32	309 264 573	235 220 508	男	女	男	女	
																	咸鏡北道
總計	6,215 5,608 11,823	2,595 2,181 4,776	35,473 31,070 66,543	5,040 4,622 9,662	317 390 707	234 212 446	3,802 3,211 7,013	22,009 20,026 42,035	25,195 22,344 47,539	227 238 465	2,531 2,032 4,563	2,557 1,958 4,514	男	女	男	女	

者病類別 (續)

泌尿生殖器病	外傷	溺死及死	畸形及幼年	老衰	妊及產	中毒	新生物	瘧疾	生癆	脚氣	感冒	慢性病	不明原因	合計
271	56	18	29	342	—	112	28	228	9	1,432	2,897	168	9,000	
334	40	31	19	250	85	82	15	212	4	1,291	2,606	174	8,918	
605	102	49	48	592	85	194	43	440	13	2,720	5,503	342	18,518	
202	109	43	68	1,094	—	161	75	489	68	894	3,509	708	13,092	
297	40	35	52	932	73	166	63	464	45	639	3,368	694	11,041	
589	143	78	115	1,966	73	327	138	953	113	1,503	6,877	1,402	24,733	
306	20	43	16	1,090	—	141	64	442	30	629	2,184	350	10,674	
253	15	25	18	928	115	142	55	450	17	598	2,253	268	10,680	
559	35	68	84	2,019	115	283	119	392	47	1,227	4,437	618	20,760	
815	82	104	10	899	—	156	21	234	25	1,122	7,270	74	17,587	
317	22	76	8	884	105	142	8	260	8	985	7,548	87	17,144	
632	54	180	18	1,753	105	298	29	494	33	2,107	14,818	161	34,731	
078	142	173	105	559	—	338	55	219	96	783	5,876	24	22,048	
044	88	131	109	561	166	296	43	233	57	768	5,532	15	20,484	
1,242	230	304	214	1,120	166	634	98	452	153	1,554	11,428	39	42,532	
072	96	263	25	347	—	185	87	222	74	413	6,410	77	18,987	
013	67	239	15	411	159	148	62	202	24	360	6,275	65	17,219	
1,285	168	507	40	758	159	333	149	424	98	773	12,685	142	35,606	
383	159	98	29	572	—	265	127	307	32	1,410	6,551	119	19,338	
351	142	68	85	488	197	200	121	256	21	1,279	6,162	99	17,640	
734	301	169	64	1,060	197	471	248	563	53	2,689	12,713	218	30,985	
320	112	63	8	1,462	—	85	14	149	10	1,588	3,848	37	16,340	
246	86	46	10	1,525	200	45	6	145	19	1,274	3,273	7	14,564	
566	198	109	18	2,987	200	130	20	294	29	2,892	6,631	44	30,910	
223	150	52	85	567	—	90	8	34	17	612	4,678	156	13,351	
307	127	32	43	488	169	60	3	22	24	449	4,174	136	11,701	
530	277	84	78	1,055	169	150	11	56	41	1,041	8,852	292	25,052	
253	66	78	48	525	—	170	32	50	21	501	6,062	36	14,667	
253	40	74	44	345	98	207	19	44	35	453	6,450	43	13,743	
546	106	152	92	370	98	383	51	34	59	954	12,512	79	28,410	
525	149	98	101	343	—	570	29	35	41	1,738	2,691	77	16,894	
506	108	66	81	298	189	488	37	30	28	1,663	2,420	54	15,263	
1,031	257	164	182	641	185	1,058	66	65	69	3,401	5,111	131	32,157	
131	39	21	16	169	—	123	52	40	26	176	1,772	165	6,140	
124	22	15	11	152	37	91	39	27	32	165	1,731	145	5,659	
255	61	36	27	321	37	214	91	67	58	341	3,503	310	11,766	
5,023	1,218	1,308	677	9,212	—	2,682	760	2,793	534	12,311	60,929	2,212	205,844	
4,902	887	987	610	8,543	1,810	2,268	590	2,702	356	11,010	58,763	1,902	189,142	
9,925	2,105	2,295	1,277	17,755	1,810	4,950	1,350	5,495	900	23,321	119,692	4,114	394,986	

人

現住人死亡

		全身病	精神病	神經系	循環器	呼吸器	眼及附屬器	耳鼻喉	喉病	消化器	齒牙病	泌尿器	皮膚及附屬器
大	京畿道 {男女計}	1	-	4	3	-	-	-	5	7	-	-	-
		1	-	3	3	-	-	-	3	5	-	-	-
		-	-	7	0	-	-	-	12	12	-	-	-
		-	-	-	-	-	-	-	-	-	-	-	-
忠清北道 {男女計}		-	-	1	-	-	-	-	-	-	-	-	-
		-	-	1	1	-	-	-	-	1	-	-	-
忠清南道 {男女計}		2	-	-	-	-	-	-	2	2	-	-	-
		2	-	-	-	-	-	-	2	2	-	-	-
全羅北道 {男女計}		-	-	-	-	-	-	-	2	1	-	-	-
		-	-	-	-	-	-	-	2	1	-	-	-
全羅南道 {男女計}		-	-	-	-	-	-	-	-	-	-	-	-
		-	-	-	-	-	-	-	-	-	-	-	-
正 慶尙北道 {男女計}		-	-	-	-	-	-	-	-	-	-	-	-
		-	-	-	-	-	-	-	-	-	-	-	-
慶尙南道 {男女計}		-	-	-	-	-	-	-	1	-	-	-	-
		-	-	-	-	-	-	-	1	-	-	-	-
黃海道 {男女計}		-	-	4	-	-	-	-	7	7	-	-	-
		-	-	4	-	-	-	-	1	1	-	-	-
九 平安南道 {男女計}		-	-	-	-	-	-	-	2	1	-	-	-
		-	-	-	-	-	-	-	2	1	-	-	-
平安北道 {男女計}		1	-	1	-	-	-	-	-	3	-	-	-
		1	-	1	-	-	-	-	-	1	-	-	-
江原道 {男女計}		-	-	-	-	-	-	-	1	-	-	-	-
		-	-	-	-	-	-	-	1	-	-	-	-
咸鏡南道 {男女計}		1	-	1	-	-	-	-	2	1	-	-	-
		1	-	1	-	-	-	-	2	1	-	-	-
年 咸鏡北道 {男女計}		-	-	1	-	-	-	-	2	1	-	-	-
		-	-	1	-	-	-	-	2	1	-	-	-
總計 {男女計}		5	-	12	3	-	-	-	28	29	-	-	-
		1	-	3	4	-	-	-	4	8	-	-	-
	6	-	15	7	-	-	-	32	31	-	-	-	

者病類別 (續)

泌尿生殖器病	外傷	酒死及死	畸形及幼年	老衰	妊娠及產	中毒	新生物	寄生蟲	脚氣	感冒	傷性	染病	不明原因	合計
-	-	-	-	-	-	-	-	-	-	-	-	21	-	45
-	-	-	-	-	-	-	-	-	-	-	-	7	-	22
-	-	-	-	-	-	-	-	-	-	-	-	28	-	67
-	-	1	-	-	-	-	-	-	-	1	-	1	-	4
-	-	1	-	-	-	-	-	-	-	1	-	-	-	2
-	-	1	-	-	-	-	-	-	-	-	-	2	-	3
-	-	1	-	-	-	-	-	-	-	-	-	2	-	3
1	-	-	-	-	-	-	-	-	-	1	-	3	-	5
1	-	-	-	-	-	-	-	-	-	1	-	3	-	5
-	-	-	-	-	-	-	-	-	-	-	-	1	-	1
-	-	-	-	-	-	-	-	-	-	-	-	1	-	1
-	-	-	-	-	-	-	-	-	-	-	-	9	-	9
-	3	2	-	1	-	-	-	-	-	1	-	3	-	7
-	3	2	-	2	-	-	-	-	-	2	-	12	-	17
-	-	-	-	-	-	-	-	-	-	-	-	2	-	2
-	-	-	-	-	-	-	-	-	-	-	-	2	-	2
-	1	-	-	-	-	-	-	-	-	-	-	5	1	6
-	1	-	-	-	-	-	-	-	-	-	-	7	1	8
-	-	-	-	-	-	-	-	-	-	-	-	-	-	1
-	-	-	-	-	-	-	-	-	-	-	-	-	-	1
1	-	-	-	-	-	-	-	-	-	-	-	2	-	3
1	-	-	-	-	-	-	-	-	-	-	-	2	-	3
-	1	-	-	-	-	-	-	-	-	-	-	1	1	2
-	1	-	-	-	-	-	-	-	-	-	-	1	1	2
2	5	4	-	1	-	1	2	-	-	3	47	16	1	152
2	5	4	-	1	-	1	2	-	-	4	12	1	1	37
2	5	4	-	2	-	1	4	-	-	4	59	17	1	189

35. 現住人死亡者

	地													合計		
	全身病	精神病	神經系	經病	腎器	環病	眼及附屬	耳病	鼻喉	咽病	呼吸器	吸病	消化器		齒牙病	泌尿器
一年未滿 {男女}	05 42	1	32 38	18 20	—	—	—	1	2	71 83	131 110	—	—	—	—	4 1
一年以上 {男女}	32 15	2 2	49 22	13 10	—	—	—	1	1	70 75	99 89	—	—	—	2	2 8
二年以上 {男女}	22 18	2 3	54 46	16 15	—	—	—	—	2	125 88	105 98	—	—	—	—	1 3
五年以上 {男女}	15 11	1 1	25 32	10 15	—	—	—	—	3	45 50	40 44	—	—	—	1	4 1
十年以上 {男女}	12 9	2 2	12 17	12 11	—	—	—	—	1	20 26	30 40	—	—	—	—	3
十五年以上 {男女}	12 15	2 —	25 18	13 13	—	—	—	—	1	33 41	34 31	—	—	—	2	3 3
二十年以上 {男女}	17 9	— 2	27 26	15 9	—	—	—	—	—	59 48	37 44	—	—	—	8	3 4
二十五年以上 {男女}	18 12	1 2	20 21	10 8	—	—	—	—	1	40 61	35 38	—	—	—	2	1 3
三十年以上 {男女}	15 12	4 2	24 21	17 15	—	—	—	—	2	49 40	20 34	—	—	—	4	3 1
三十五年以上 {男女}	12 14	2 1	19 30	17 16	—	—	—	—	3	30 32	31 44	—	—	—	1	3 1
四十年以上 {男女}	20 7	5 3	47 27	31 15	—	—	—	—	7	63 38	40 42	—	—	—	3	4 3
五十年以上 {男女}	21 16	3 1	65 34	22 19	—	—	—	—	1	40 22	48 35	—	—	—	—	1 1
六十年以上 {男女}	18 15	3 2	30 20	19 17	—	—	—	—	—	30 27	44 29	—	—	—	1	3 2
七十年以上 {男女}	7 11	— 3	18 19	14 10	—	—	—	—	—	21 20	24 18	—	—	—	—	2
八十年以上 {男女}	1 8	— —	13 15	6 7	—	—	—	—	—	8 5	5 9	—	—	—	—	1 1
年齡不詳 {男女}	— —	— —	— —	— 1	—	—	—	—	—	— —	— —	—	—	—	—	— —
總計 {男女計}	282 214 502	27 25 52	468 392 860	234 201 440	2 2 4	1 1 2	24 40 64	716 658 1,372	742 700 1,442	— — —	16 24 40	33 29 62				

病類年齡別 大正九年

泌尿生殖器病	外傷	溺死及死	畸形及幼年	老衰	旋及娘重	中痧	新生物	寄蟲生病	脚氣病	感冒	傷性	途病	不明診斷及不詳原因	合計
0	4	—	22	—	—	3	—	—	10	7	97	2	480	
8	—	—	20	—	—	3	—	3	9	6	94	1	454	
3	2	3	13	—	—	6	1	—	4	8	106	3	424	
3	3	1	10	—	—	3	1	—	4	11	82	4	336	
14	4	4	8	—	—	3	1	1	3	17	170	1	553	
4	2	2	4	—	—	4	2	2	—	12	161	1	469	
6	5	9	3	—	—	3	1	—	—	9	98	1	294	
13	3	3	—	—	—	1	1	5	—	4	113	2	304	
7	3	6	3	—	—	—	1	2	—	8	57	1	177	
4	1	4	3	—	—	2	—	—	1	7	59	—	191	
4	5	4	—	—	—	1	1	1	10	7	94	1	253	
10	1	2	—	—	—	2	—	—	10	8	112	—	275	
10	9	7	—	—	—	5	—	3	17	9	146	1	367	
9	1	4	1	—	—	3	1	1	5	5	149	2	340	
4	2	2	1	—	—	5	1	1	4	15	121	1	280	
11	4	1	1	—	—	8	1	1	—	13	110	3	314	
5	10	7	—	—	—	6	1	—	3	11	133	2	322	
20	—	2	2	—	—	2	2	1	1	12	100	2	280	
7	2	2	—	—	—	6	—	2	7	8	132	3	208	
14	2	—	—	—	—	4	2	3	2	11	94	2	279	
15	9	6	—	—	—	10	1	—	7	11	741	3	437	
26	2	2	—	—	—	3	3	1	3	8	97	1	289	
12	4	3	—	—	—	3	3	1	3	9	88	—	353	
4	1	—	1	—	—	29	1	1	2	7	50	1	236	
18	1	2	—	—	—	48	—	5	3	7	33	—	260	
15	3	—	—	—	—	44	—	2	1	6	38	1	230	
10	—	—	—	—	—	67	—	3	—	5	15	1	193	
19	1	1	—	—	—	83	—	3	—	6	30	—	227	
2	—	1	—	—	—	12	—	—	—	1	5	1	55	
6	1	—	—	—	—	29	1	1	—	—	4	—	89	
1	1	—	—	—	—	—	—	—	—	—	3	—	6	
—	1	—	—	—	—	—	—	—	—	—	2	—	4	
130	61	56	50	150	—	51	19	11	77	132	1,439	21	4,753	
176	26	22	48	182	35	36	19	15	38	116	1,295	20	4,312	
306	87	78	98	332	35	87	38	26	115	248	2,734	41	9,065	



現住人死亡者

	全身病	精神病	神經系	循環器	呼吸器	眼及其屬病	耳病	鼻喉	呼吸器	消化器	齒牙病	運器	動物	皮膚及兩屬病	初		詳	
															男	女	男	女
一年未滿	419	193	2,770	300	13	13	281	1,442	1,024	4	154	196			131	131	12,709	12,709
一年以上	461	189	2,780	339	18	17	308	1,707	2,258	10	137	190			156	156	15,803	15,803
二年以上	645	202	3,347	498	35	30	474	2,275	3,023	27	231	286			208	208	21,698	21,698
五年以上	456	162	2,080	402	27	37	335	1,566	2,305	13	172	189			111	111	15,590	15,590
十年以上	325	130	1,493	321	7	15	291	1,265	1,490	14	193	171			108	108	11,877	11,877
十五年以上	322	148	1,364	319	14	12	240	1,174	1,450	7	192	189			107	107	11,026	11,026
二十年以上	404	202	1,671	388	26	17	243	1,202	1,450	12	196	176			98	98	12,704	12,704
二十五年以上	400	203	1,761	290	13	11	266	1,308	1,496	15	174	183			130	130	12,298	12,298
三十年以上	461	176	2,031	350	25	11	227	1,426	1,442	15	196	169			144	144	12,663	12,663
三十五年以上	394	190	1,950	359	10	13	205	1,343	1,312	13	207	169			128	128	12,407	12,407
四十年以上	474	226	2,616	364	21	21	209	1,615	1,957	22	185	229			120	120	12,841	12,841
五十年以上	495	215	3,253	415	34	14	230	1,859	1,823	19	190	168			177	177	14,599	14,599
六十年以上	503	172	3,916	303	24	15	247	1,963	1,740	25	184	128			117	117	15,224	15,224
七十年以上	273	130	3,109	220	32	8	177	1,370	1,060	22	92	89			90	90	12,491	12,491
八十年以上	133	45	1,214	80	18	3	47	423	350	0	32	18			19	19	4,437	4,437
年齡不詳	50	9	118	28	—	1	22	80	79	3	6	7			11	11	742	742
總計	6,215	2,595	35,473	5,040	317	234	3,802	22,009	25,195	227	2,531	2,557			2,212	2,212	205,844	205,844
	5,608	2,181	31,070	4,622	300	212	3,211	20,026	22,344	238	2,032	1,958			1,902	1,902	183,142	183,142
	11,823	4,776	66,543	9,662	617	446	7,013	42,035	47,539	465	4,563	4,515			4,114	4,114	394,986	394,986

病類年齡別 (續)

泌尿生殖器病	外傷	溺死及死	畸形及幼	老年	產及	中	新生物	寄生	脚氣病	感冒	傳染病	不明診斷及不詳原因	合計
147	52	15	230	—	—	187	32	110	11	697	3,478	131	12,709
95	37	11	208	—	—	151	20	105	9	542	3,506	137	11,299
170	73	31	127	—	—	233	39	206	18	980	5,362	156	15,803
145	63	44	110	—	—	207	26	104	6	874	5,101	137	14,091
336	92	79	121	—	—	291	55	370	29	1,203	7,855	208	21,698
285	101	102	98	—	—	282	48	341	22	1,003	7,121	198	19,019
315	94	138	51	—	—	205	80	374	23	977	5,496	111	15,590
283	82	119	59	—	—	195	76	340	22	909	5,400	107	14,552
281	98	114	20	—	—	148	62	291	15	910	4,003	198	11,877
224	91	72	20	—	1	98	35	277	22	748	3,971	134	10,755
335	99	105	5	—	—	171	58	200	42	875	4,438	112	11,871
368	95	91	27	—	130	188	45	228	29	763	4,087	107	11,026
300	99	136	21	—	—	164	47	250	69	947	4,520	98	12,704
440	72	104	7	1	379	152	68	231	20	989	4,448	130	12,298
450	136	116	17	—	—	196	67	193	36	996	4,098	196	12,621
486	87	79	14	—	386	195	38	204	31	925	4,377	144	12,663
481	103	131	10	—	—	192	62	155	42	749	4,152	180	12,786
515	66	83	24	—	344	155	63	173	17	841	4,222	115	12,428
481	110	103	14	1	—	178	56	178	44	893	4,050	128	12,407
509	45	55	6	5	298	154	87	161	38	704	3,682	171	12,522
463	89	131	20	84	—	202	56	161	61	946	3,700	185	14,127
538	62	88	10	60	195	164	51	147	44	732	3,596	120	12,841
491	67	91	12	1,630	—	210	72	137	47	809	3,890	202	16,379
433	49	65	11	1,534	44	160	34	154	40	752	3,520	177	14,599
448	58	57	12	2,080	—	169	53	98	53	730	3,195	160	17,243
395	30	42	11	2,738	13	120	28	125	27	606	2,832	117	15,224
188	26	30	6	3,133	—	92	17	42	26	439	1,775	90	12,491
213	17	23	5	2,041	7	50	21	45	23	405	1,906	70	11,786
61	8	15	1	1,298	—	29	3	19	14	135	707	46	4,700
24	10	6	—	1,105	3	28	6	7	7	96	768	19	4,437
10	8	18	—	135	—	15	1	4	—	16	120	11	742
4	7	8	—	159	1	5	—	—	—	21	97	10	607
5,023	1,218	1,308	667	9,212	—	2,632	760	2,793	534	12,311	60,929	2,212	205,844
4,902	887	987	610	8,543	1,810	2,263	690	2,702	366	11,010	58,783	1,902	183,142
9,925	2,105	2,295	1,277	17,755	1,810	4,950	1,350	5,495	900	23,321	119,692	4,114	394,986

現住人死亡者

	外 國																
	全身病	精神病	神經系	經病	體器	環病	眼附器	及其屬病	耳病	鼻喉	咽病	呼吸器	消化器	齒牙病	運器	動病	皮膚及附器
一年未滿 {男女}	-	-	-	2	-	-	-	-	-	-	-	2	2	-	-	-	-
一年以上 {男女}	1	-	-	-	-	-	-	-	-	-	-	-	2	-	-	-	-
二年以上 {男女}	-	-	-	2	-	-	-	-	-	-	1	-	-	-	-	-	-
五年以上 {男女}	-	-	-	-	-	-	1	-	-	-	2	2	-	-	-	-	-
十年以上 {男女}	-	-	-	-	-	-	-	-	-	-	-	-	2	-	-	-	-
十五年以上 {男女}	-	-	-	-	-	-	2	-	-	-	-	-	1	-	-	-	-
二十年以上 {男女}	1	-	-	-	-	-	-	-	-	-	2	1	-	-	-	-	-
二十五年以上 {男女}	-	-	-	2	-	-	-	-	-	-	4	1	1	-	-	-	-
三十年以上 {男女}	2	-	-	1	-	-	-	-	-	-	3	2	1	-	-	-	-
三十五年以上 {男女}	-	-	-	1	1	-	-	-	-	-	2	2	-	-	-	-	-
四十年以上 {男女}	1	-	-	1	1	-	-	-	-	-	6	5	-	-	-	-	-
五十年以上 {男女}	-	-	-	1	1	-	-	-	-	-	4	2	-	-	-	-	-
六十年以上 {男女}	-	-	-	3	1	-	-	-	-	-	1	-	-	-	-	-	-
七十年以上 {男女}	-	-	-	-	-	-	-	-	-	-	1	1	-	-	-	-	-
八十年以上 {男女}	-	-	-	-	-	-	-	-	-	-	-	-	-	-	-	-	-
年齡不詳 {男女}	-	-	-	-	-	-	-	-	-	-	-	-	-	-	-	-	-
總計 {男女計}	5 1 6	-	12 3 15	3 4 7	-	-	-	-	-	-	28 4 32	23 8 31	-	-	-	-	-

病類年齡別 (續)

泌尿生殖器病	外傷	溺死及死	畸形及幼	老衰	痘及	癩瘡	中毒	新生物	瘡癤	生癆	脚氣病	感冒	傷性	染病	不明診及不明原因	合計
-	-	-	-	-	-	-	-	-	-	-	-	-	1	4	1	12
-	-	-	-	-	-	-	-	-	-	-	-	-	-	2	-	2
-	-	-	-	-	-	-	-	-	-	-	-	-	1	3	-	7
-	-	-	-	-	-	-	-	-	-	-	-	-	-	-	1	4
-	-	-	-	-	-	-	-	-	-	-	-	-	-	-	1	4
-	-	-	-	-	-	-	-	-	-	-	-	-	-	-	-	5
-	-	-	-	-	-	-	-	-	-	-	-	-	-	3	-	8
-	-	-	-	-	-	-	-	-	-	-	-	-	1	1	-	6
-	-	-	-	-	-	-	-	-	-	-	-	-	-	1	-	3
-	-	-	-	-	-	-	-	-	-	-	-	-	-	3	-	3
-	-	-	-	-	-	-	-	-	-	-	-	-	-	1	-	2
-	-	-	-	-	-	-	-	-	-	-	-	-	-	2	1	7
-	-	-	-	-	-	-	-	-	-	-	-	-	-	2	-	3
-	-	-	-	-	-	-	-	-	-	-	-	-	-	4	-	12
-	-	-	-	-	-	-	-	-	-	-	-	-	-	2	-	3
-	1	1	-	-	-	-	-	-	-	-	-	-	-	9	2	21
-	1	3	1	-	-	-	-	-	-	-	-	-	-	9	-	19
-	1	-	-	-	-	-	-	-	-	-	-	-	-	9	-	3
-	-	-	-	-	-	-	-	-	-	-	-	-	-	6	4	27
-	-	-	-	-	-	-	-	-	-	-	-	-	-	1	-	1
-	-	-	-	-	-	-	-	-	-	-	-	-	-	4	5	17
-	-	-	-	-	-	-	-	-	-	-	-	-	1	-	-	2
-	1	-	-	-	-	-	-	-	-	-	-	-	-	-	2	7
-	-	-	-	-	-	-	-	-	-	-	-	-	-	-	-	2
-	-	-	-	-	-	-	-	-	-	-	-	-	-	-	-	3
-	-	-	-	-	-	-	-	-	-	-	-	-	-	-	-	-
-	-	-	-	-	-	-	-	-	-	-	-	-	-	-	-	-
-	-	-	-	-	-	-	-	-	-	-	-	-	-	-	-	-
-	-	-	-	-	-	-	-	-	-	-	-	-	-	-	-	-
-	-	-	-	-	-	-	-	-	-	-	-	-	-	-	-	-
-	-	-	-	-	-	-	-	-	-	-	-	-	-	-	-	-
-	-	-	-	-	-	-	-	-	-	-	-	-	-	-	-	-
-	-	-	-	-	-	-	-	-	-	-	-	-	-	-	-	-
-	-	-	-	-	-	-	-	-	-	-	-	-	-	-	-	-
-	-	-	-	-	-	-	-	-	-	-	-	-	-	-	-	-
2	5	4	-	-	-	-	-	-	-	-	-	-	-	3	47	152
-	-	-	-	-	-	-	-	-	-	-	-	-	-	1	12	37
2	5	4	-	-	-	-	-	-	-	-	-	-	-	4	59	189





海外渡航者種類別 (續)

		布教	視察	研學	醫藥	商業	工業	家事	農業	漁業	勞働	移住	其ノ他	合計
累 年 比 較	大正五年	1 2 3	102 14 116	5 13 18	— — —	83 1,585 1,668	— — —	94 1,341 1,435	5 271 276	11 46 57	59 1,810 1,869	— — —	9 2 11	369 5,084 5,453
	大正六年	1 7 8	84 20 104	6 — 6	— — —	107 2,815 2,922	3 — 3	58 1,407 1,523	1 321 322	10 46 56	23 2,013 2,036	— — —	1 3 4	286 6,638 6,984
	大正七年	— 4 4	154 48 202	3 1 4	— — —	315 2,015 2,330	1 — 1	80 920 1,000	1 611 612	41 89 130	22 223 644	— — —	26 40 66	643 4,350 4,993
	大正八年	1 1 2	148 19 167	1 7 8	— 1 1	209 2,534 2,803	3 — 3	115 1,045 1,160	3 1,803 1,300	28 91 119	33 701 734	— — 5	25 67 92	626 5,774 6,400
	大正九年	— — —	106 5 111	11 17 28	— 1 1	148 1,394 1,542	— — —	63 889 952	1 1,155 1,156	22 107 129	2 310 312	— — —	27 53 80	380 3,931 4,311
大 正 九 年	露 西 亞	— —	53 3	1 —	— 1	147 1,363	— —	53 830	— 1,154	22 107	2 310	— —	26 42	304 3,800
	支 那	— —	5 1	1 —	— —	1 12	— —	— 4	— —	— —	— —	— —	— 3	7 20
	歐洲各國	— —	13 —	4 —	— —	— —	— —	— —	— —	— —	— —	— —	— 1	17 1
	北美合衆國	— —	15 —	5 17	— —	— 1	— —	2 9	— —	— —	— —	— —	— 4	22 31
	加 奈 陀	— —	5 —	— —	— —	— —	— —	— —	— —	— —	— —	— —	— 1	6
	布 哇	— —	— 1	— —	— —	— —	— —	1 53	— 1	— —	— —	— —	— —	1 55
	比 律 賓	— —	— —	— —	— —	— 1	— —	1 —	1 —	— —	— —	— —	— —	2 1
	印 度	— —	3 —	— —	— —	— —	— —	— —	— —	— —	— —	— —	— —	3
	香 港	— —	4 —	— —	— —	— 10	— —	— —	— —	— —	— —	— —	— 1	5 11
	關 嶺 印 度	— —	2 —	— —	— —	— —	— —	1 3	— —	— —	— —	— —	— 1	3 4
新 嘉 坡	— —	1 —	— —	— —	— 3	— —	— —	2 —	— —	— —	— —	— 1	3 4	
其 他	— —	5 —	— —	— —	— 4	— —	— —	2 —	— —	— —	— —	— —	7 4	
總 計	— — —	106 5 111	11 17 28	— 1 1	148 1,394 1,542	— — —	63 889 952	1 1,155 1,156	22 107 129	2 310 312	— — —	27 53 80	380 3,931 4,311	

附 錄

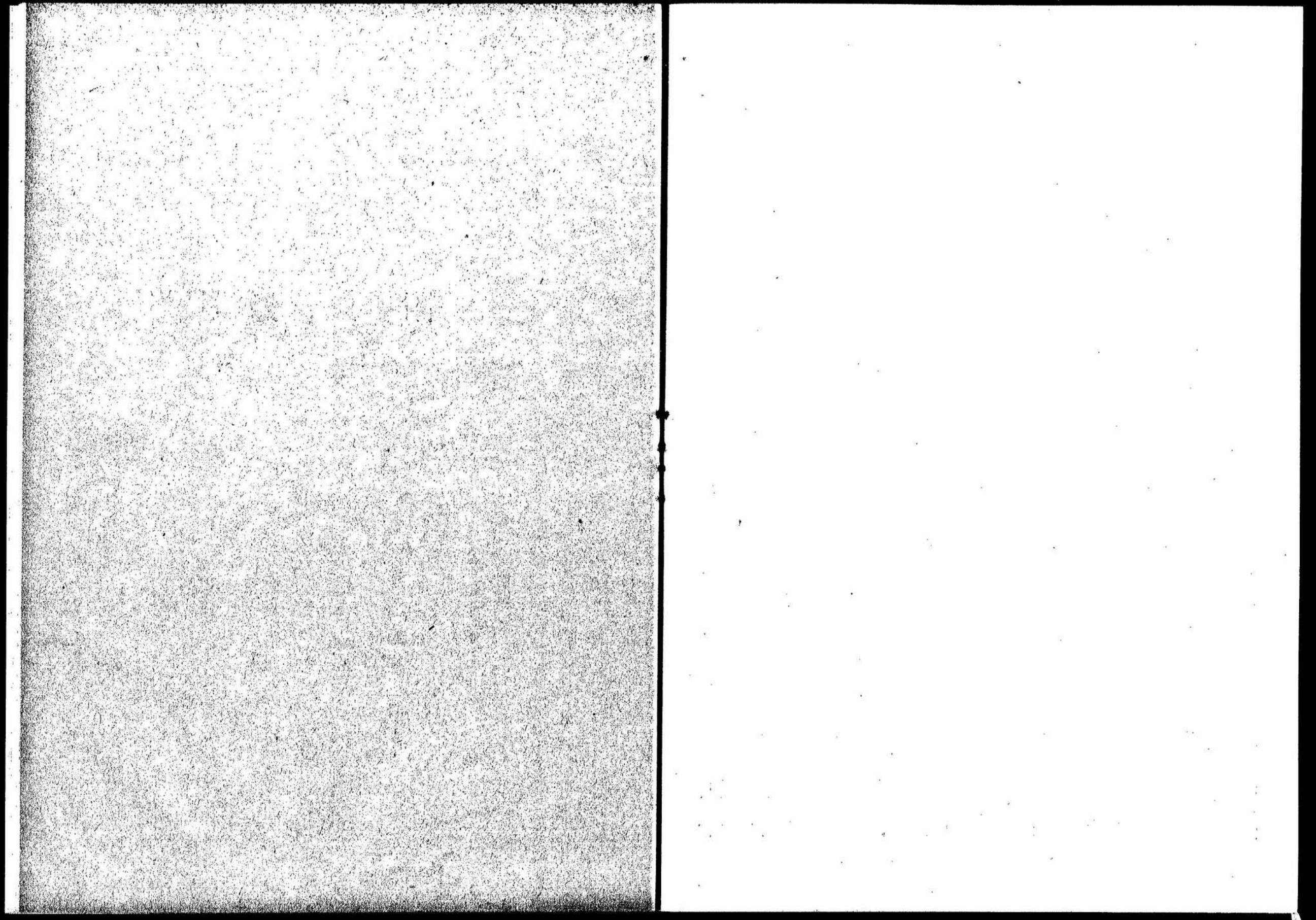



I. 現 住 戶 口

	總 數				內 地 人				
	戶 數	人 數			戶 數	人 數			
		總 數	男	女		總 數	男	女	
總 數 (全 道)	3,297,126	17,264,119	8,903,000	8,361,119	93,488	246,496	184,200	162,296	
京 畿 道	總 數	246,336	1,778,185	913,750	864,435	22,661	89,870	46,995	42,875
	京 城 府	54,002	247,467	127,794	119,673	15,985	64,680	33,654	30,970
	仁 川 府	8,019	35,908	18,917	16,991	2,671	11,078	5,706	5,372
	高 陽 郡	24,127	121,900	63,365	58,535	536	1,909	1,037	872
	廣 州 郡	10,122	85,577	43,965	41,612	108	338	189	144
	楊 州 郡	18,420	100,278	51,490	48,788	190	651	339	312
	漣 川 郡	13,583	70,192	35,784	34,408	116	363	193	170
	抱 川 郡	11,863	62,104	31,880	30,224	60	160	101	59
	加 平 郡	5,997	32,480	16,809	15,671	41	118	57	61
	楊 平 郡	13,610	72,715	37,553	35,162	54	127	74	53
	醴 州 郡	11,872	61,994	32,552	29,442	74	201	113	88
	利 川 郡	10,906	57,380	30,200	27,180	98	317	167	150
	龍 仁 郡	14,356	77,136	39,685	37,501	180	461	251	210
	安 城 郡	13,498	72,920	37,577	35,343	96	336	179	167
	振 威 郡	11,313	63,647	33,098	30,549	203	729	400	329
	水 原 郡	26,453	140,970	72,325	68,645	796	3,135	1,675	1,460
	始 興 郡	11,480	59,392	30,321	28,571	508	1,845	992	853
	富 川 郡	12,976	67,915	34,368	33,047	250	937	500	437
	金 浦 郡	8,689	47,856	24,642	23,214	85	243	133	110
江 華 郡	13,559	69,335	34,912	34,423	60	159	91	68	
坡 州 郡	10,117	52,565	26,848	25,717	100	329	178	151	
長 湍 郡	12,335	62,430	31,699	30,731	69	200	115	85	
開 城 郡	23,039	116,024	57,016	59,008	431	1,609	851	753	
總 數	146,786	781,442	406,462	374,980	1,810	5,953	3,154	2,799	
忠 清 北 道	清 州 郡	27,380	148,104	77,324	70,780	630	2,232	1,146	1,086
	報 恩 郡	11,662	63,242	32,924	30,318	68	225	130	95
	沃 川 郡	11,399	63,834	33,316	30,518	133	472	254	218
	永 同 郡	14,532	77,702	39,399	33,803	293	997	518	470
	鎮 川 郡	8,693	47,611	24,618	22,993	59	173	98	75
槐 山 郡	13,501	99,333	51,633	47,750	112	306	163	143	
陰 城 郡	12,344	65,724	34,201	31,523	59	185	106	79	

府 郡 島 別 大正九年十一月一日

	朝鮮 人				外 國 人			
	戶 數	人 數			戶 數	人 數		
		總 數	男	女		總 數	男	女
總 數	3,196,551	16,891,289	8,695,630	8,195,659	7,087	26,334	23,170	3,164
總 數	322,377	1,682,772	862,167	820,605	1,298	5,543	4,588	955
京 城 府	37,379	180,107	91,861	88,246	688	2,730	2,270	451
仁 川 府	5,110	23,484	12,184	11,300	238	1,346	1,027	319
高 陽 郡	23,520	119,787	62,153	57,634	62	204	175	29
廣 州 郡	16,012	85,240	43,772	41,468	2	4	4	—
楊 州 郡	13,220	69,614	35,138	34,476	10	13	13	—
漣 川 郡	13,461	69,810	35,572	34,238	6	19	19	—
抱 川 郡	11,797	61,925	31,763	30,162	6	19	16	3
加 平 郡	5,956	32,362	16,752	15,610	—	—	—	—
楊 平 郡	13,545	72,567	37,460	35,107	11	21	19	2
醴 州 郡	11,731	61,675	32,325	29,350	17	118	114	4
利 川 郡	10,793	57,012	29,985	27,027	15	51	48	3
龍 仁 郡	14,212	70,635	39,346	37,289	14	40	38	2
安 城 郡	13,368	72,523	37,337	35,186	34	61	61	—
振 威 郡	11,090	62,351	32,633	30,218	20	670	65	2
水 原 郡	25,631	137,744	70,563	67,181	26	91	87	4
始 興 郡	10,956	57,427	29,709	27,718	16	120	120	—
富 川 郡	12,602	66,519	34,024	32,495	124	459	344	115
金 浦 郡	8,604	47,613	24,509	23,104	—	—	—	—
江 華 郡	13,495	69,169	34,314	34,855	4	7	7	—
坡 州 郡	9,997	52,201	26,635	25,566	20	35	35	—
長 湍 郡	12,250	62,203	31,558	30,645	16	27	26	1
開 城 郡	22,539	114,304	56,074	58,230	19	111	91	20
總 數	144,822	774,387	402,748	372,139	154	602	560	42
清 州 郡	26,716	145,737	76,063	69,674	33	135	115	20
報 恩 郡	11,533	62,955	32,738	30,217	11	62	56	6
沃 川 郡	11,251	63,323	33,023	30,300	10	39	39	—
永 同 郡	14,225	76,639	38,320	37,319	14	66	61	5
鎮 川 郡	13,613	67,352	34,439	32,913	21	86	81	5
槐 山 郡	13,369	69,016	35,413	33,608	20	61	57	4
陰 城 郡	12,272	65,503	34,059	31,443	13	37	36	1



現 住 戶 口

		總 數				內 地 人			
		戶 數	人 數			戶 數	人 數		
			總 數	男	女		總 數	男	女
忠清北道	忠州郡	10,050	98,300	51,340	46,960	818	1,005	530	475
	堤川郡	14,105	72,520	38,180	34,340	88	200	150	110
	丹陽郡	9,021	45,013	23,521	21,492	44	98	59	39
	總 數	215,873	1,142,269	594,056	548,123	4,625	16,616	8,801	7,815
忠清南道	公州郡	20,428	106,532	55,436	51,096	486	1,653	393	760
	燕岐郡	9,657	52,559	27,239	25,320	362	1,445	740	705
	大田郡	15,267	79,523	41,705	37,818	1,313	5,112	2,737	2,375
	論山郡	20,777	106,364	55,462	50,902	770	2,230	1,457	1,368
	扶餘郡	18,522	92,772	48,390	44,382	251	892	465	427
	舒川郡	14,351	76,922	39,752	37,170	158	544	289	255
	保寧郡	12,871	68,443	35,583	32,860	135	489	253	236
	青陽郡	11,359	59,878	31,166	28,712	81	236	121	115
	洪城郡	13,567	74,131	38,572	35,559	135	579	316	263
	禮山郡	15,011	81,131	24,280	33,851	111	347	183	164
	瑞山郡	22,981	122,507	63,553	58,954	175	539	314	225
	唐津郡	12,911	68,620	35,678	32,942	93	233	133	100
牙山郡	12,369	69,550	36,195	33,355	147	497	269	228	
天安郡	15,362	83,337	43,045	40,292	353	1,225	626	599	
	總 數	240,962	1,224,556	640,334	589,172	5,665	20,790	10,988	9,802
全羅北道	群山府	3,213	13,617	7,491	6,126	1,409	5,564	2,906	2,658
	全州郡	28,716	145,147	75,974	69,173	1,101	4,002	2,067	1,935
	鎭安郡	12,233	62,330	32,537	29,793	71	177	103	74
	錦山郡	11,508	63,373	33,171	30,702	92	285	153	127
	茂朱郡	9,075	45,712	23,952	21,760	65	133	104	79
	長水郡	9,073	45,431	23,903	21,528	45	129	82	46
	任實郡	14,214	70,791	37,007	33,784	73	199	103	91
	南原郡	20,361	101,379	52,261	49,118	152	445	244	201
	淳昌郡	13,612	67,333	34,553	32,780	63	177	105	72
	井邑郡	25,313	131,260	63,357	62,903	554	2,047	1,033	959
	高敞郡	20,602	104,565	54,087	50,478	100	303	175	133
	扶安郡	13,532	70,592	36,507	34,085	159	564	312	252
	金堤郡	21,322	112,530	58,370	53,710	575	2,227	1,172	1,055
	沃溝郡	13,235	70,733	36,903	33,825	233	1,143	601	547
益山郡	23,993	124,153	64,451	59,407	924	3,335	1,762	1,573	

府 郡 島 別 (續)

	戶 數	鮮 人			戶 數	外 國 人		
		總 數	人 數			總 數	人 數	
			男	女			男	女
	18,720	97,230	50,737	46,493	21	74	73	1
	14,096	72,218	37,994	34,224	11	42	42	—
	8,977	44,915	23,402	21,453	—	—	—	—
	210,710	1,123,668	583,390	540,278	538	1,985	1,855	120
	19,387	104,063	54,355	50,313	55	211	183	23
	9,262	50,999	26,334	24,615	33	115	115	—
	13,920	74,289	38,552	35,437	34	122	116	6
	19,920	103,201	53,667	49,534	87	343	333	5
	13,244	61,796	27,846	24,950	27	84	79	5
	14,172	76,287	39,372	36,915	21	91	91	—
	12,715	67,369	35,249	32,620	21	85	81	4
	11,262	59,591	30,995	28,596	16	51	50	1
	13,300	73,442	38,152	35,290	22	110	104	6
	14,360	80,595	41,923	38,672	40	139	174	15
	22,760	121,310	63,096	58,714	46	153	143	15
	12,737	63,275	35,439	32,336	31	107	101	6
	12,631	63,940	35,313	33,122	41	113	103	5
	14,940	81,906	42,242	39,664	64	206	177	29
	234,949	1,207,309	623,042	579,267	347	1,457	1,354	103
	1,743	7,322	4,377	3,445	56	231	203	23
	27,540	140,372	73,663	67,204	75	273	239	34
	12,162	62,141	32,472	29,669	5	12	12	—
	11,799	63,544	32,971	30,573	17	44	42	2
	9,003	45,437	23,306	21,631	7	42	42	—
	9,023	45,232	23,300	21,432	5	20	20	—
	14,130	70,561	36,363	33,693	11	31	31	—
	20,697	100,334	51,963	48,916	12	50	49	1
	13,542	67,136	34,429	32,767	7	25	24	1
	24,730	120,079	67,142	61,937	34	134	127	7
	20,492	104,227	53,332	50,345	10	30	30	—
	13,350	69,937	36,107	33,330	23	91	83	3
	20,725	110,233	57,632	52,651	22	70	66	4
	12,972	69,300	36,042	33,253	30	235	205	20
	23,036	120,704	62,373	57,326	33	119	111	8

現住戶口

	總數	總數				內地人			
		戶數	人			戶數	人		
			總數	男	女		總數	男	女
	388,028	1,957,807	999,904	957,903	6,939	29,713	14,268	12,445	
全	木浦府	3,067	10,420	8,724	7,090	1,103	5,152	2,719	2,433
	光州郡	19,506	96,000	49,946	46,054	1,110	4,333	2,313	2,020
	潭陽郡	15,515	78,464	40,307	38,157	215	844	467	387
	谷城郡	13,950	69,777	35,854	33,883	69	194	98	90
	求禮郡	9,439	46,709	24,095	22,614	62	197	115	82
	光陽郡	10,158	50,746	26,276	24,470	115	385	205	180
	麗水郡	14,741	81,216	41,400	39,816	624	2,364	1,367	997
	順天郡	21,668	109,138	56,565	52,673	215	712	391	321
	高興郡	18,856	100,843	51,038	49,805	203	677	335	342
	寶城郡	17,423	84,784	43,630	41,154	187	700	369	331
羅	和順郡	19,659	95,348	48,713	46,635	77	223	127	96
	長興郡	14,787	78,900	37,723	36,177	184	718	372	341
	康津郡	12,495	63,476	32,351	31,125	206	853	454	404
	海南郡	19,461	98,649	50,230	48,419	227	839	442	397
	靈岩郡	14,096	72,784	37,187	35,337	166	532	283	249
	務安郡	27,934	149,006	76,252	72,754	259	957	489	468
	羅州郡	25,994	131,693	69,415	65,278	738	3,103	1,584	1,519
	咸平群	13,657	69,961	35,905	34,056	229	860	444	416
	靈光郡	14,138	73,456	38,097	35,359	215	751	414	387
	長城郡	15,826	80,609	41,734	38,875	211	734	384	350
道	莞島郡	11,310	61,055	30,801	30,254	139	561	329	282
	珍島郡	10,119	50,167	25,715	24,452	76	238	141	97
	濟州島	43,560	200,606	97,906	102,700	210	736	436	350
	總數	395,334	2,103,460	1,091,706	1,041,754	7,785	28,690	15,186	13,504
慶尚北道	大邱府	10,496	44,205	22,775	21,430	3,109	11,756	6,126	5,630
	遂城郡	24,070	126,107	65,562	60,545	272	1,151	617	534
	軍威郡	10,379	56,049	29,435	27,214	47	151	82	69
	義城郡	22,103	126,074	65,286	60,788	102	317	172	145
	安東郡	25,843	141,433	73,363	68,070	306	680	369	311
	青松郡	10,674	56,099	29,266	26,833	48	150	86	64
	英陽郡	7,738	40,580	21,280	19,300	38	111	61	50
	盈德郡	12,587	67,213	34,741	32,472	177	607	323	284
	迎日郡	27,665	146,797	76,527	70,270	742	3,002	1,646	1,356
	慶州郡	30,424	157,252	81,301	75,951	745	1,787	934	863

府郡島別(續)

	朝鮮人				外國人			
	戶數	人			戶數	人		
		總數	男	女		總數	男	女
	380,863	1,930,275	984,875	945,400	226	819	761	58
	2,427	11,110	5,858	5,252	47	158	147	11
	18,419	91,530	47,511	44,019	37	137	122	15
	15,294	77,597	39,827	37,770	6	23	23	—
	13,883	69,566	35,779	33,787	7	17	17	—
	9,372	46,404	23,966	22,528	5	18	14	4
	10,036	50,330	26,041	24,289	7	31	30	1
	14,109	78,821	40,032	38,319	8	31	31	—
	21,439	108,369	56,128	52,241	14	57	46	11
	18,651	100,155	50,634	49,461	2	11	9	2
	17,225	84,042	43,216	40,823	11	42	42	—
	19,577	95,111	48,573	46,538	5	14	13	1
	14,601	73,178	37,342	35,836	2	9	9	—
	12,236	62,607	31,886	30,721	3	11	11	—
	19,227	97,791	49,773	48,018	7	19	15	4
	13,925	72,236	36,558	35,348	5	16	16	—
	27,666	148,016	75,732	72,234	9	33	31	2
	25,240	131,528	67,770	63,758	16	62	61	1
	13,422	69,086	35,446	33,640	6	15	15	—
	13,913	72,664	37,647	35,017	10	41	36	5
	15,606	79,838	41,313	38,525	9	37	37	—
	11,170	60,491	30,469	30,022	1	3	3	—
	10,042	49,923	25,568	24,355	1	6	6	—
	43,333	199,792	97,443	102,349	8	28	27	1
	387,771	2,073,913	1,075,737	998,176	278	857	783	74
	7,259	32,137	16,385	15,752	128	312	264	48
	23,796	124,946	64,935	60,011	2	10	10	—
	10,332	56,498	29,353	27,145	—	—	—	—
	22,003	125,741	65,033	60,643	3	16	16	—
	25,628	140,715	72,961	67,754	14	38	33	5
	10,625	55,945	29,176	26,769	1	4	4	—
	7,699	40,467	21,217	19,250	1	2	2	—
	12,406	66,591	34,403	32,188	4	15	15	—
	26,912	143,744	74,835	68,909	11	51	46	5
	29,332	155,421	80,324	75,097	17	44	43	1

現 住 戶 口

		總 數				內 地 人			
		戶 數	人 數			戶 數	人 數		
			總 數	男	女		總 數	男	女
慶 尚 北 道	永 川 郡	20,800	109,223	57,373	51,850	217	883	461	422
	慶 山 郡	15,053	78,398	41,115	37,283	327	1,251	688	563
	清 道 郡	15,735	83,416	43,515	39,901	218	800	446	354
	高 靈 郡	10,077	53,448	27,422	26,026	47	122	69	53
	星 州 郡	14,745	78,544	40,552	37,992	61	180	104	82
	漆 谷 郡	12,757	65,927	34,189	31,798	203	729	374	355
	金 泉 郡	23,292	124,780	64,981	59,799	443	1,550	793	757
	善 山 郡	11,820	67,759	35,282	32,517	133	464	238	226
	尙 州 郡	28,633	133,761	79,673	74,088	375	1,280	657	623
	開 慶 郡	15,826	84,150	43,351	40,799	86	247	143	104
	禮 泉 郡	14,902	84,455	43,227	41,228	77	265	149	116
	榮 州 郡	15,428	80,643	41,920	39,023	68	192	112	80
奉 化 郡	13,049	67,157	34,892	32,275	61	153	91	62	
鬱 陵 島	1,688	9,070	4,708	4,362	248	876	445	411	
	總 數	358,554	1,798,677	927,880	870,797	16,543	67,723	35,240	32,483
慶 尚 南 道	釜 山 府	17,229	73,583	37,945	35,638	7,662	32,786	16,844	15,942
	馬 山 府	3,564	16,039	8,030	8,009	999	4,114	2,079	2,035
	晉 州 郡	22,377	112,361	57,168	55,193	605	2,249	1,235	1,014
	宜 寧 郡	13,766	70,079	36,173	33,906	53	141	80	61
	咸 安 郡	14,706	75,001	38,593	36,408	77	252	149	103
	昌 寧 郡	16,370	85,638	44,291	41,347	130	432	219	213
	密 陽 郡	21,822	109,701	57,365	52,336	547	2,107	1,066	1,041
	梁 山 郡	7,365	36,839	18,970	17,919	160	585	311	274
	蔚 山 郡	25,181	128,272	66,094	62,178	760	3,013	1,592	1,421
	東 萊 郡	16,594	84,807	43,608	41,199	726	2,628	1,398	1,230
	金 海 郡	20,065	100,368	52,310	48,058	661	2,725	1,405	1,320
	昌 原 郡	25,577	129,333	66,952	62,431	1,581	6,198	3,099	3,099
統 營 郡	23,525	126,092	64,402	61,600	1,305	5,677	3,091	2,586	
固 城 郡	14,678	77,422	40,856	37,066	253	1,035	537	493	
泗 川 郡	13,076	68,591	35,391	33,200	361	1,353	683	670	
泗 海 郡	12,342	72,151	36,956	35,195	122	716	504	212	
南 海 郡	16,289	79,904	41,232	38,672	209	791	415	376	
河 東 郡	15,397	74,454	38,464	35,990	77	197	120	77	
山 淸 郡	15,457	73,639	38,202	35,487	74	176	101	75	
咸 陽 郡	17,445	82,245	42,585	39,660	89	272	154	118	
居 昌 郡	24,229	122,088	62,763	59,295	92	270	153	118	

府 郡 島 別 (續)

戶 數	鮮 人			外 國 人			
	總 數	男	女	戶 數	人 數		
					總 數	男	女
20,581	108,335	56,907	51,428	2	5	5	—
14,716	77,105	40,339	36,766	10	42	38	4
15,515	82,592	43,045	39,547	2	24	24	—
10,008	58,824	27,351	25,973	2	2	2	—
14,680	78,341	40,431	37,910	4	17	17	—
12,541	65,176	33,793	31,383	13	22	22	—
22,827	123,151	64,114	59,037	17	79	74	5
11,683	67,318	35,027	32,291	4	17	17	—
28,232	152,393	78,930	73,463	23	88	86	2
15,739	83,898	43,203	40,695	1	5	5	—
14,877	84,160	43,048	41,112	3	30	30	—
15,354	80,722	41,783	38,939	6	29	25	4
12,987	66,983	34,770	32,213	1	1	1	—
1,439	8,210	4,259	3,951	1	4	4	—
341,083	1,729,891	891,634	838,257	208	1,063	1,006	57
9,512	40,549	20,830	19,699	55	243	221	27
2,549	11,855	5,885	5,970	16	70	66	4
22,237	110,068	55,897	54,171	15	44	36	8
13,708	69,921	36,077	33,844	5	17	16	1
14,629	74,749	38,444	36,305	—	—	—	—
16,737	85,201	44,067	41,134	3	5	5	—
21,263	107,574	56,279	51,295	7	20	20	—
7,201	36,296	18,651	17,644	4	8	8	—
24,414	125,231	64,474	60,757	7	28	28	—
15,859	82,041	42,078	39,963	9	133	132	6
19,383	97,410	50,672	46,738	13	233	233	—
23,994	123,179	63,847	59,332	2	6	6	—
22,210	120,359	61,287	59,072	10	26	24	2
14,423	76,377	39,810	36,567	2	10	9	1
12,706	67,213	34,683	32,530	9	25	25	—
12,717	71,420	36,441	34,979	3	15	11	4
16,065	79,055	40,759	38,296	15	58	58	—
15,316	74,239	38,326	35,913	4	18	18	—
15,378	73,439	38,077	35,302	5	24	24	—
17,347	81,943	42,405	39,538	9	30	26	4
24,127	121,772	62,595	59,177	10	40	40	—



現 住 戶 口

	總 數	總 數				內 地 人			
		戶 數	人 數			戶 數	人 數		
			總 數	男	女		總 數	男	女
總 數	234,507	1,287,007	655,759	631,248	4,770	15,223	8,312	6,911	
黃 海 道									
海 州 郡	32,283	151,809	77,174	74,135	624	1,829	1,000	823	
延 白 郡	22,797	116,844	59,429	57,415	204	626	358	273	
金 川 郡	12,667	62,720	31,576	31,144	120	322	178	144	
平 山 郡	18,200	90,649	45,819	44,830	101	400	251	209	
新 溪 郡	8,247	40,780	20,542	20,238	57	156	84	72	
瓮 津 郡	15,047	71,417	36,920	34,497	120	368	213	155	
長 淵 郡	14,723	72,185	36,905	35,100	151	430	238	192	
松 禾 郡	12,275	58,505	29,757	28,748	79	228	125	103	
殷 栗 郡	8,435	39,400	20,147	19,253	123	278	163	115	
安 岳 郡	13,565	66,485	33,996	32,489	119	374	205	169	
信 川 郡	18,330	87,679	44,316	43,363	111	297	163	130	
載 寧 郡	16,573	81,267	42,111	40,156	432	1,419	775	644	
黃 州 郡	19,812	92,118	47,850	44,268	1,005	5,636	3,052	2,584	
鳳 山 郡	16,572	83,534	42,365	41,169	445	1,622	850	762	
瑞 興 郡	12,800	61,821	30,589	30,332	247	849	451	338	
遼 安 郡	11,626	56,870	28,689	28,181	87	181	107	74	
谷 山 郡	10,439	53,424	27,084	26,340	73	148	84	64	
平 安 道									
總 數	205,853	1,054,970	540,748	524,222	6,546	23,951	11,823	11,128	
平 壤 府	12,922	58,630	30,646	27,984	3,058	12,417	6,556	5,861	
鎮 南 浦 府	4,894	21,344	11,234	10,110	1,196	4,734	2,442	2,342	
大 同 郡	27,187	139,555	71,063	68,492	771	2,552	1,430	1,122	
順 川 郡	16,002	88,014	41,344	41,670	70	181	108	76	
孟 山 郡	6,941	39,749	20,162	19,587	33	73	38	35	
陽 德 郡	6,520	36,589	18,636	17,903	41	88	54	34	
成 川 郡	13,772	72,412	36,504	35,908	52	201	127	74	
江 東 郡	9,184	47,354	24,121	23,233	193	489	298	191	
中 和 郡	10,789	82,862	41,243	41,619	94	236	137	99	
龍 岡 郡	18,723	89,232	45,712	43,570	242	726	397	329	
江 西 郡	17,773	87,474	44,372	43,102	132	332	183	144	
平 原 郡	18,061	97,237	49,525	47,762	167	441	253	188	
安 州 郡	12,864	72,537	36,484	36,053	240	325	452	373	
价 川 郡	8,328	46,835	23,324	23,061	124	374	205	196	
德 川 郡	8,628	48,113	24,208	23,905	56	137	81	56	
寧 遠 郡	6,960	42,333	22,120	20,263	42	92	57	35	

府 郡 島 別 (續)

	朝 鮮 人				外 國 人			
	戶 數	人 數			戶 數	人 數		
		總 數	男	女		總 數	男	女
總 數	259,120	1,270,058	645,890	624,168	617	1,726	1,557	169
海 州 郡	31,443	149,105	75,394	73,301	216	285	274	11
延 白 郡	22,564	116,110	58,972	57,138	29	103	104	4
金 川 郡	12,532	62,371	31,371	31,000	9	27	27	—
平 山 郡	18,088	90,159	45,538	44,621	11	30	30	—
新 溪 郡	8,186	40,612	20,446	20,166	4	12	12	—
瓮 津 郡	14,918	71,040	36,608	34,342	3	9	9	—
長 淵 郡	14,539	71,659	36,080	34,979	33	96	77	19
松 禾 郡	12,188	58,257	29,612	28,645	8	20	20	—
殷 栗 郡	8,294	39,032	19,946	19,136	18	40	38	2
安 岳 郡	13,422	66,039	33,722	32,317	24	72	69	3
信 川 郡	18,260	87,339	44,128	43,232	6	22	21	1
載 寧 郡	16,092	79,665	41,177	38,488	49	133	159	24
黃 州 郡	13,118	80,070	44,421	41,649	89	412	377	35
鳳 山 郡	16,095	81,796	41,396	40,400	32	116	109	7
瑞 興 郡	12,535	60,839	30,462	30,427	18	83	76	7
遼 安 郡	11,475	53,486	28,435	28,051	64	203	147	56
谷 山 郡	10,362	53,263	26,992	26,276	4	8	8	—
平 安 道	193,826	1,038,947	526,221	512,726	481	2,072	1,704	368
平 壤 府	9,727	45,618	23,608	22,010	137	595	482	113
鎮 南 浦 府	3,592	16,042	8,373	7,669	106	518	419	99
大 同 郡	26,335	134,577	69,300	67,277	81	426	333	93
順 川 郡	15,933	82,302	41,208	41,594	9	28	28	—
孟 山 郡	6,908	39,676	20,124	19,552	—	—	—	—
陽 德 郡	6,276	33,497	18,628	17,869	3	4	4	—
成 川 郡	13,678	72,204	36,370	35,834	2	7	7	—
江 東 郡	8,987	46,847	23,310	23,037	4	18	13	5
中 和 郡	16,687	82,605	41,095	41,520	8	21	21	—
龍 岡 郡	18,407	88,270	45,937	43,203	79	236	248	38
江 西 郡	17,634	87,126	44,170	42,956	7	16	14	2
平 原 郡	17,884	96,792	49,223	47,569	15	54	49	5
安 州 郡	12,605	71,642	35,970	35,672	19	70	62	8
价 川 郡	8,095	45,035	23,098	22,837	9	26	21	5
德 川 郡	8,572	47,674	24,125	23,849	1	2	2	—
寧 遠 郡	6,917	42,200	22,062	20,228	1	1	1	—

現 住 戶 口

	總 數	總 數				內 地 人			
		戶 數	人			戶 數	人		
			總 數	男	女		總 數	男	女
	219,534	1,198,010	619,459	578,551	3,882	12,172	6,957	5,215	
平 安 北 道	新 義 州 府	3,020	13,783	8,311	5,472	1,042	3,792	2,009	1,783
	義 州 郡	21,970	124,806	63,739	61,167	579	1,890	1,013	877
	龜 城 郡	9,325	52,060	26,502	26,167	86	221	123	98
	泰 川 郡	8,412	46,787	23,347	23,438	25	91	50	32
	靈 山 郡	8,086	38,895	19,013	18,922	76	210	121	89
	熙 川 郡	10,248	55,080	28,077	27,003	75	205	118	87
	寧 邊 郡	20,528	113,201	56,346	56,892	83	210	126	84
	博 川 郡	11,613	63,908	32,200	31,708	97	309	161	148
	定 州 郡	19,832	107,700	54,853	53,847	305	1,106	591	515
	宣 川 郡	11,838	64,586	32,644	31,942	157	437	271	216
	饒 山 郡	10,182	57,268	29,297	27,971	69	187	102	85
	龍 川 郡	15,373	87,961	44,937	43,024	204	655	341	314
	朔 州 郡	6,310	35,854	18,361	17,493	78	165	102	63
	昌 城 郡	8,133	41,661	21,413	20,248	111	231	144	87
道	碧 潼 郡	7,101	38,198	19,452	18,746	89	152	105	47
	楚 山 郡	10,877	57,069	29,342	27,727	134	301	186	115
	渭 原 郡	5,879	29,041	15,134	13,907	34	171	121	50
	江 界 郡	20,320	106,323	56,703	49,620	252	769	545	224
	慈 城 郡	6,389	33,780	19,031	14,749	171	527	347	180
厚 昌 郡	3,680	29,344	20,356	8,988	165	493	372	121	
江 原 道	總 數	217,416	1,177,138	613,685	563,453	2,331	6,643	3,703	2,940
	春 川 郡	13,379	71,039	36,917	34,123	392	1,103	533	520
	麟 蹄 郡	9,810	57,050	30,108	26,942	34	66	43	23
	楊 口 郡	8,391	46,744	24,305	22,430	37	73	46	27
	淮 陽 郡	10,522	60,689	31,815	28,874	63	144	84	60
	通 川 郡	7,525	40,404	21,210	19,135	96	326	193	123
	高 城 郡	7,198	39,642	11,177	13,465	263	815	432	333
	襄 陽 郡	9,422	54,905	28,723	26,182	85	261	149	112
	江 陵 郡	13,069	74,797	38,477	36,320	231	757	414	343
	三 陟 郡	13,319	73,044	37,300	35,244	99	247	143	104
	蔚 珍 郡	9,976	54,744	27,371	26,373	94	290	157	133
	旌 善 郡	8,334	47,923	25,199	22,724	39	88	46	37
	平 昌 郡	10,119	54,511	28,730	25,781	57	120	70	50
	靈 越 郡	10,422	54,191	28,644	26,547	57	137	87	50

府 郡 島 別 (續)

	朝 鮮 人				外 國 人			
	戶 數	人			戶 數	人		
		總 數	男	女		總 數	男	女
	213,729	1,180,371	607,934	572,437	1,923	5,467	4,568	899
	1,740	7,013	3,789	3,227	1,147	2,078	2,510	402
	21,236	122,363	62,179	60,184	155	643	547	96
	9,230	52,435	26,368	26,067	3	13	11	2
	8,335	46,600	23,234	23,406	2	6	0	—
	7,776	33,147	19,427	13,720	234	473	365	113
	10,163	54,847	27,931	26,916	10	28	28	—
	20,437	112,983	56,207	56,776	8	14	12	2
	11,504	63,625	32,005	31,620	12	34	31	—
	19,497	103,463	53,643	52,315	30	131	114	17
	16,638	63,931	32,244	31,687	43	163	129	39
	10,101	57,044	29,165	27,879	12	37	30	7
	15,056	86,795	44,178	42,617	113	511	413	93
	6,210	35,645	18,221	17,424	22	44	38	0
	7,959	41,200	21,127	20,133	63	170	142	23
	7,010	33,020	19,323	18,697	2	26	24	2
	10,239	56,751	29,144	27,607	4	17	12	5
	5,292	28,363	15,007	13,356	2	7	6	1
	20,529	105,456	56,075	49,331	39	93	33	15
	6,204	33,213	18,651	14,562	14	40	33	7
	3,516	23,327	12,964	8,363	3	24	20	4
	214,336	1,170,061	609,571	560,490	149	234	441	23
	12,973	60,392	30,297	28,595	9	44	32	7
	9,776	56,934	30,065	26,919	—	—	—	—
	8,351	46,662	24,250	22,412	3	9	9	—
	10,449	60,520	31,706	28,814	10	25	25	—
	7,417	40,040	20,933	19,057	12	38	33	—
	6,909	33,790	20,709	18,031	20	37	36	1
	9,331	54,624	28,557	26,067	6	20	17	3
	12,333	74,025	38,048	35,977	5	15	15	—
	13,220	72,797	37,657	35,140	—	—	—	—
	9,330	54,446	27,706	26,740	2	8	3	—
	8,795	47,340	25,153	22,637	—	—	—	—
	10,062	54,338	28,657	25,731	—	3	3	—
	10,303	54,043	28,551	25,497	2	6	6	—

現 住 戶 口

	總 數	總 數			內 地 人			
		戶 數	人 數		戶 數	人 數		
			男	女		男	女	
江 原 道								
原 州 郡	12,798	65,313	34,008	31,835	114	333	173	160
橫 城 郡	10,060	55,233	28,819	26,414	49	177	65	52
洪 川 郡	12,007	64,917	33,961	30,956	61	151	97	54
華 川 郡	5,902	31,511	16,040	14,871	26	61	34	27
金 化 郡	12,401	66,623	34,943	31,680	99	293	163	130
鐵 原 郡	10,825	55,851	28,881	27,020	192	583	323	260
平 康 郡	8,587	46,451	24,275	22,176	185	546	316	230
伊 川 郡	11,055	61,526	31,223	30,303	58	137	80	67
總 數	211,070	1,227,060	632,443	594,617	4,835	16,323	8,852	7,461
咸 鏡 道								
元 山 府	6,250	27,259	14,218	13,041	1,750	7,064	3,652	3,412
咸 興 郡	24,677	146,568	74,351	72,217	1,004	3,595	1,918	1,677
定 平 郡	12,378	72,069	35,790	35,279	75	226	141	85
永 興 郡	20,175	116,065	58,664	57,401	174	496	278	218
高 原 郡	6,448	37,721	19,360	18,361	68	204	108	96
文 川 郡	5,825	32,564	16,965	15,599	59	172	107	65
德 源 郡	8,366	47,346	24,761	22,585	141	398	232	166
安 邊 郡	11,229	61,428	31,819	29,609	121	324	174	150
洪 原 郡	13,340	78,037	39,695	38,342	74	225	138	87
北 青 郡	26,060	149,582	74,730	74,852	264	773	410	363
利 原 郡	6,165	36,004	18,279	17,725	118	365	223	130
端 川 郡	19,702	124,168	63,726	60,442	109	274	151	123
新 興 郡	10,646	62,002	31,934	30,068	65	152	93	59
長 津 郡	7,122	43,762	23,760	20,002	82	152	98	54
豐 山 郡	11,376	71,971	37,840	34,131	55	107	60	38
三 水 郡	8,311	51,950	28,240	23,710	255	598	360	238
甲 山 郡	12,480	63,564	37,311	31,253	361	1,198	698	500
總 數	86,373	518,538	266,764	251,774	5,095	15,829	8,911	6,918
咸 鏡 道								
清 津 府	2,532	10,592	5,878	4,718	1,006	3,813	2,038	1,775
鏡 城 郡	14,066	85,895	44,684	41,151	1,690	5,169	2,815	2,354
明 川 郡	12,033	98,981	49,939	49,042	74	158	97	61
吉 州 郡	11,787	70,631	35,182	35,449	48	116	65	51
城 津 郡	11,816	70,667	37,052	33,615	654	2,237	1,266	971
富 寧 郡	4,250	27,284	13,883	13,401	113	271	160	111
茂 山 郡	5,933	35,206	18,481	16,725	213	413	284	129

府 郡 島 別 (續)

戶 數	朝 鮮 人			外 國 人			
	總 數	人 數		總 數	人 數		
		男	女		男	女	
12,658	64,049	33,780	31,169	21	61	55	6
10,611	55,116	28,754	26,332	—	—	—	—
12,545	64,763	33,861	30,902	1	3	3	—
5,869	31,481	16,587	14,844	7	19	19	—
12,280	66,290	34,740	31,550	13	40	40	—
10,617	55,215	28,457	26,758	16	53	51	2
8,393	45,368	23,926	21,442	9	37	38	4
11,590	61,373	31,127	30,246	7	16	16	—
205,792	1,209,067	622,110	586,957	443	1,670	1,471	199
4,363	19,583	10,081	9,502	134	612	485	127
28,563	142,847	72,320	70,527	50	126	118	18
12,298	71,880	32,636	35,194	5	13	13	—
19,987	115,527	58,346	57,181	14	42	40	2
6,368	37,492	19,227	18,265	12	25	25	—
5,762	32,371	16,340	15,581	4	21	18	3
8,204	46,837	24,440	22,397	21	111	89	22
11,102	61,086	31,627	29,459	6	18	18	—
13,279	77,790	39,535	38,255	7	22	22	—
25,766	148,672	74,193	74,479	30	137	127	10
6,035	35,608	18,013	17,595	12	31	31	—
19,581	123,867	63,548	60,319	12	27	27	—
10,544	61,812	31,303	30,009	37	33	33	—
7,040	43,610	23,662	19,948	—	—	—	—
11,318	71,831	37,738	34,093	3	33	33	—
8,520	51,209	27,750	23,459	36	143	130	13
12,059	67,095	33,351	30,744	60	271	262	9
80,853	500,070	255,311	244,759	425	2,639	2,542	97
1,460	6,546	3,620	2,926	57	237	220	17
12,285	79,937	41,157	38,780	91	729	712	17
15,957	93,818	49,887	48,981	2	5	5	—
11,733	70,509	35,111	35,398	3	6	6	—
11,071	67,538	34,963	32,625	91	342	323	19
4,120	26,689	13,699	13,290	17	24	24	—
5,714	31,745	18,151	16,594	6	48	46	2



現 住 戶 口

		總 數				內 地 人			
		戶 數	總 數	男	女	戶 數	總 數	男	女
成 鏡 北 道	會 寧 郡	5,081	20,487	15,584	18,853	681	2,200	1,250	953
	鎮 城 郡	4,432	25,208	12,886	19,322	107	224	140	75
	穩 城 郡	2,547	16,191	8,323	7,868	113	210	167	52
	慶 源 郡	3,517	22,217	11,307	10,910	112	307	132	75
	慶 興 郡	4,427	26,285	13,565	12,720	284	798	482	311

2. 現 住 戶 口

		總 數				農					
		總 數	內 地 人	朝 鮮 人	外 國 人	總 數	內 地 人	朝 鮮 人	外 國 人		
總 數	戶 數	3,297,126	93,488	3,196,551	7,087	2,751,280					
	人	總數	17,264,119	346,496	61,891,289	26,334	14,908,455				
		總數	男	8,903,000	184,202	8,695,628	23,170	7,662,400			
			女	8,361,119	162,294	8,195,661	3,164	7,249,055			
	有業者	總數	8,893,555	148,304	8,723,074	22,177	7,865,555				
		男	5,362,640	117,972	5,223,072	21,596	4,623,831				
		女	3,530,915	30,332	3,500,002	581	3,241,724				
	無業家族	總數	8,370,564	198,192	8,168,215	4,157	7,042,900				
		男	3,540,360	66,230	3,472,556	1,574	3,038,569				
		女	4,830,204	131,962	4,695,659	2,583	4,004,331				
京 畿 道	戶 數	346,336	23,661	322,377	1,298	235,402					
	人	總數	1,778,185	80,870	1,682,772	5,543	1,273,888				
		總數	男	913,750	46,995	862,167	4,588	653,632			
			女	864,435	42,875	820,605	955	620,351			
	有業者	男	521,524	29,055	488,380	4,109	377,897				
		女	227,406	6,867	220,382	157	197,301				
		無業家族	男	392,226	17,960	378,787	470	275,685			
	女	637,029	36,008	600,228	798	423,960					
	忠 清 北 道	戶 數	146,786	1,810	144,822	154	135,795				
		人	總數	781,442	5,958	774,887	602	732,889			
總數			男	408,462	3,154	402,748	560	380,427			
			女	374,980	2,799	372,139	42	352,462			
有業者		男	246,330	2,078	243,705	547	231,037				
		女	120,279	498	125,778	8	119,142				
		無業家族	男	100,132	1,076	109,043	13	149,890			
女		248,701	2,301	246,366	34	233,320					

府 郡 島 別 (續)

	戶 數	朝 鮮 人			外 國 人			
		總 數	男	女	總 數	男	女	
	4,205	26,797	13,503	12,854	50	431	425	6
	4,301	24,952	12,709	12,243	25	32	28	4
	2,428	15,964	8,148	7,816	6	8	8	—
	3,402	21,955	11,165	10,830	3	15	10	6
	4,075	25,230	12,848	12,382	68	262	235	27

職 業 別 大正九年十月一日

	內 地 人	朝 鮮 人	外 國 人	漁 業 及 製 鹽 業						
				總 數	內 地 人	朝 鮮 人	外 國 人			
	9,305	2,741,028	947	36,438	2,563	33,869	4			
業、林業、牧畜等	總數	38,306	14,866,342	3,837	179,594	11,682	167,898	14		
	男	19,842	7,639,379	3,179	100,576	7,170	93,399	7		
	女	18,464	7,226,963	628	79,018	4,512	74,499	7		
漁業及製鹽業	總數	18,375	7,843,658	3,022	87,842	5,657	82,175	10		
	男	11,566	4,609,424	2,841	63,658	4,968	58,685	5		
	女	7,309	3,234,234	181	24,184	689	23,490	5		
無業家族	總數	19,431	7,022,684	785	91,752	6,025	85,723	4		
	男	8,276	3,029,955	338	36,918	2,202	34,714	2		
	女	11,155	3,992,729	447	54,834	3,823	51,009	2		
業、林業、牧畜等	戶 數	1,360	233,943	189	1,996	83	1,913	—		
	人	總數	5,535	1,207,517	831	9,505	330	9,175	—	
		總數	男	2,869	649,909	664	5,051	191	4,860	—
			女	2,666	167,518	167	4,454	139	4,315	—
	有業者	男	1,072	375,656	569	3,068	123	2,940	—	
		女	1,054	196,277	60	1,637	30	1,607	—	
		無業家族	男	1,197	274,343	95	1,988	68	1,920	—
	女	1,612	421,241	107	2,817	109	2,708	—		
	漁業及製鹽業	戶 數	161	135,025	9	18	1	17	—	
		人	總數	650	732,208	31	72	3	69	—
總數			男	325	380,075	27	36	1	35	—
			女	325	352,133	4	36	2	34	—
有業者		男	196	230,814	27	23	1	22	—	
		女	100	119,041	1	7	—	7	—	
		無業家族	男	129	149,261	—	13	—	13	—
女		225	233,092	3	29	2	27	—		

現 住 戶 口

		總 數				農	
		總 數	內 地 人	朝 鮮 人	外 國 人		
忠 清 南 道	戶 數	215,378	4,025	210,710	538	100,154	
	人	總數	1,142,200	10,010	1,123,068	1,985	1,021,745
		男	594,056	8,802	583,390	1,865	583,010
		女	548,213	7,815	540,278	120	487,820
	口	有業者	348,033	5,524	341,320	1,780	312,812
		男	103,431	1,778	101,670	33	141,017
		女	244,602	3,746	239,650	1,747	171,795
	無業家族	男	245,423	3,277	242,001	85	221,104
		女	284,732	6,037	278,698	87	246,712
		總數	530,155	9,314	520,709	172	467,816
全 羅 北 道	戶 數	240,962	5,066	234,949	347	210,783	
	人	總數	1,220,556	20,700	1,207,309	1,457	1,104,480
		男	640,334	10,088	628,042	1,354	572,201
		女	589,172	9,802	579,267	103	532,279
	口	有業者	380,443	6,854	381,275	1,314	346,504
		男	314,766	2,598	312,132	36	292,634
		女	65,677	4,256	63,143	978	44,870
	無業家族	男	250,941	4,134	246,767	40	225,607
		女	274,406	7,204	267,135	67	230,645
		總數	525,347	11,338	513,872	107	456,252
全 羅 南 道	戶 數	388,028	6,039	380,863	226	340,848	
	人	總數	1,957,807	26,713	1,930,275	819	1,766,354
		男	990,904	14,268	984,375	761	897,464
		女	957,903	12,445	945,400	58	869,390
	口	有業者	614,807	9,025	605,061	720	551,571
		男	536,148	3,833	532,743	22	499,336
		女	78,659	5,192	73,318	708	52,235
	無業家族	男	885,098	5,243	879,814	41	845,893
		女	421,755	9,062	412,657	36	370,004
		總數	1,306,853	14,305	1,292,471	77	1,215,897
慶 尙 北 道	戶 數	395,834	7,785	387,771	278	351,574	
	人	總數	2,103,460	28,600	2,073,913	857	1,921,637
		男	1,001,766	15,186	1,075,737	738	996,451
		女	1,011,754	13,504	998,176	74	925,186
	口	有業者	661,000	9,787	650,458	755	602,632
		男	464,744	3,466	461,257	21	435,322
		女	196,256	6,321	189,201	734	167,310
	無業家族	男	430,706	5,399	425,279	28	393,760
		女	547,010	10,038	536,910	58	489,864
		總數	977,716	15,437	962,279	86	883,624

職 業 別 (續)

業、林業、牧畜業等			漁業及製鹽業			
內地人	朝鮮人	外國人	總數	內地人	朝鮮人	外國人
770	189,352	26	1,005	18	1,587	—
3,077	1,018,575	98	3,981	76	8,855	—
1,610	532,212	88	4,722	42	4,080	—
1,461	436,363	5	4,209	34	4,175	—
933	311,793	86	2,020	24	2,002	—
575	141,342	—	990	3	990	—
693	220,410	2	2,096	18	2,078	—
836	345,021	5	3,210	31	3,179	—
1,269	209,469	45	327	48	779	—
5,135	1,099,146	149	4,124	189	3,935	—
2,639	569,336	126	2,266	110	2,156	—
2,496	529,760	23	1,858	79	1,779	—
1,551	344,836	117	1,424	56	1,368	—
1,125	291,500	9	817	11	806	—
1,138	224,550	9	842	54	788	—
1,371	238,260	14	1,041	68	973	—
1,641	339,198	9	4,708	337	4,371	—
7,096	1,759,729	29	23,251	1,422	20,829	—
3,718	893,721	25	12,598	876	11,722	—
3,378	866,008	4	9,653	546	9,107	—
2,139	544,410	22	3,539	642	7,947	—
1,347	498,037	2	5,133	146	5,037	—
1,579	344,311	3	4,000	234	3,775	—
2,031	397,971	2	4,470	400	4,070	—
1,015	350,526	33	2,544	348	2,196	—
4,304	1,917,148	123	11,952	1,372	10,580	—
2,256	994,081	114	7,240	845	6,393	—
2,108	923,067	11	4,712	527	4,135	—
1,295	601,279	103	4,663	634	4,029	—
926	434,396	—	1,139	163	776	—
901	392,802	0	2,577	211	2,366	—
1,132	438,071	11	3,573	364	3,209	—

現 住 戶 口

		總 數				農 總 數	
		總 數	內 地 人	朝 鮮 人	外 國 人		
慶 尚 南 道	戶 數	358,554	10,543	341,803	208	280,206	
	人 總數	總數	1,708,677	67,723	1,729,891	1,068	1,478,821
		男 女	927,880 870,797	35,240 32,483	891,634 838,257	1,068 57	766,117 712,704
	有業者	男 女	557,007 208,508	21,273 5,319	534,749 203,227	979 22	461,134 170,900
無業者		370,873 662,229	13,961 27,164	356,885 635,030	27 35	304,983 541,795	
黃 海 南 道	戶 數	264,507	4,770	259,120	617	236,360	
	人 總數	總數	1,287,007	15,223	1,270,058	1,726	1,194,392
		男 女	655,759 631,248	8,312 6,911	645,890 624,168	1,557 169	573,086 561,856
	有業者	男 女	399,989 347,766	5,772 1,111	392,751 346,595	1,466 63	348,152 325,571
無業者		255,770 283,482	2,540 5,800	253,130 277,873	91 109	224,884 235,785	
平 安 南 道	戶 數	205,858	6,546	198,826	481	164,133	
	人 總數	總數	1,064,970	23,951	1,038,947	2,072	888,780
		男 女	540,748 524,222	12,823 11,128	526,221 512,726	1,704 368	444,264 439,516
	有業者	男 女	332,027 281,122	8,363 1,499	322,113 279,524	1,551 99	273,084 261,602
無業者		208,721 243,100	4,460 9,629	204,108 235,202	153 269	170,580 177,914	
平 安 北 道	戶 數	219,534	3,882	213,729	1,923	186,194	
	人 總數	總數	1,198,010	12,172	1,180,371	5,467	1,061,416
		男 女	619,459 578,551	6,957 5,215	607,934 572,437	4,568 899	544,074 517,842
	有業者	男 女	378,496 314,679	5,114 933	369,263 313,698	4,110 58	330,997 298,752
無業者		240,063 263,872	1,843 4,292	238,671 258,739	449 841	213,077 218,580	

職 業 別 (續)

業、林、業、牧、畜、業、等			漁、業、及、製、鹽、業			
內 地 人	朝 鮮 人	外 國 人	總 數	內 地 人	朝 鮮 人	外 國 人
1,024	278,276	0	8,018	1,278	6,740	—
8,198	1,470,060	23	40,286	6,529	33,757	—
4,090	762,038	19	23,628	3,966	19,662	—
4,078	708,022	4	16,658	2,533	14,125	—
2,261	458,859	14	15,875	2,655	13,220	—
1,518	169,390	1	2,444	269	2,185	—
1,790	303,179	5	7,753	1,341	6,412	—
2,560	539,232	3	14,214	2,274	11,940	—
557	225,595	114	2,738	62	2,672	4
2,186	1,131,301	455	11,680	219	11,447	14
1,106	571,522	408	6,083	120	5,959	7
1,030	560,279	47	5,594	99	5,488	7
682	347,089	381	3,765	98	3,662	5
431	325,123	17	2,785	3	2,777	5
424	224,433	27	2,321	22	2,297	2
599	236,156	30	2,809	96	2,711	2
158	168,801	174	1,366	81	1,285	—
574	882,401	805	5,958	202	5,630	—
310	443,806	648	3,522	176	3,346	—
264	439,095	157	2,436	86	2,350	—
203	272,909	572	2,403	133	2,270	—
65	261,480	57	946	10	936	—
107	170,397	76	1,119	43	1,076	—
199	177,615	100	1,490	76	1,414	—
97	185,948	149	911	13	898	—
364	1,030,547	505	3,935	46	3,889	—
227	543,458	339	2,305	27	2,278	—
137	517,089	116	1,630	19	1,611	—
177	330,498	322	1,611	18	1,593	—
45	298,683	21	647	—	647	—
50	212,960	67	694	9	685	—
92	218,403	95	583	19	564	—



現住戶口

		總數			總數		
		內地人	朝鮮人	外國人			
江 原 道	戶數	217,416	2,381	214,933	140	102,857	
	人	總數	1,177,188	6,043	1,170,001	434	1,075,811
		男女	618,685	3,703	609,571	411	557,238
	有業者	男女	563,453	2,040	540,400	23	518,028
		男女	384,971	2,657	381,010	388	347,800
	無業者	男女	281,532	486	281,090	6	243,157
男女		228,714	1,040	227,055	13	209,892	
無業家族	男女	281,921	2,504	279,400	17	254,871	
	男女						
咸 鏡 南 道	戶數	211,070	4,835	205,792	443	170,327	
	人	總數	1,227,000	16,323	1,209,067	1,670	1,021,148
		男女	632,448	8,354	622,108	1,471	526,659
	有業者	男女	594,617	7,459	588,959	199	494,489
		男女	304,748	6,038	307,870	1,340	310,995
	無業者	男女	143,075	1,042	142,016	17	126,794
男女		267,095	2,826	264,738	131	215,664	
無業家族	男女	451,542	6,417	444,943	132	337,695	
	男女						
咸 鏡 北 道	戶數	86,373	5,095	80,853	425	60,651	
	人	總數	518,538	15,329	500,070	2,639	422,099
		男女	266,764	8,911	255,311	2,542	216,976
	有業者	男女	231,774	6,918	244,769	97	215,123
		男女	163,666	6,446	154,702	2,518	128,976
	無業者	男女	121,849	1,412	119,895	43	109,147
男女		103,098	2,465	100,609	24	88,000	
無業家族	男女	180,425	5,509	124,864	55	105,976	
	男女						
總數	戶數	6,042	959	4,963	120	76,498	
	人	總數	26,027	2,881	22,700	446	329,900
有業者	男女	16,366	1,646	14,329	391	174,788	
	男女	9,661	1,235	8,371	55	155,132	
無業者	男女	14,234	1,248	12,612	374	152,741	
	男女	12,065	1,175	10,516	374	119,183	
無業家族	男女	2,169	73	2,096	-	42,558	
	男女	11,793	1,633	10,088	72	177,159	
無業家族	男女	4,301	471	3,813	17	64,585	
	男女	7,492	1,162	6,275	55	112,574	

職業別(續)

業、林、業、牧、畜、業、等			漁、業、及、製、鹽、業			
內地人	朝鮮人	外國人	總數	內地人	朝鮮人	外國人
101	192,741	15	3,576	74	3,502	-
349	1,074,923	34	17,548	280	17,268	-
201	557,049	33	9,933	104	9,769	-
148	517,879	1	7,615	116	7,499	-
134	347,225	31	6,274	116	6,158	-
46	263,112	-	2,654	15	2,680	-
67	209,824	2	3,059	48	3,611	-
103	264,767	1	4,961	101	4,800	-
181	170,058	98	5,445	87	5,358	-
606	1,020,123	419	29,374	371	29,063	-
341	525,966	352	15,588	248	15,340	-
265	494,157	67	13,786	123	13,603	-
244	310,448	308	8,731	200	8,531	-
58	126,732	4	2,102	8	2,094	-
97	215,523	44	6,357	48	6,309	-
207	367,425	63	11,684	115	11,569	-
65	66,501	85	2,684	133	2,551	-
232	431,559	308	13,978	533	13,395	-
124	216,566	236	7,601	374	7,227	-
108	214,993	22	6,377	209	6,163	-
79	123,813	234	4,611	268	4,343	-
20	109,118	9	2,324	41	2,733	-
45	87,953	2	2,090	106	2,384	-
88	105,375	13	3,553	163	3,335	-
業			商			
內地人	朝鮮人	外國人	總數	內地人	朝鮮人	外國人
16,915	58,900	683	193,051	20,801	173,463	3,787
61,530	265,528	2,842	865,351	86,268	785,575	13,508
34,825	137,455	2,487	445,831	43,237	390,299	12,295
26,704	128,073	355	439,520	43,031	395,276	1,113
25,661	124,712	2,368	406,536	38,443	356,303	11,790
23,533	84,293	2,352	259,071	27,114	220,315	11,642
2,128	40,414	16	147,465	11,329	135,983	148
35,869	140,816	474	473,815	47,825	429,272	1,718
11,233	53,157	135	186,760	16,123	169,984	653
24,576	87,653	339	292,055	31,702	259,288	1,065

現住戶口

		業				工 總數	
		總數	內地人	朝鮮人	外國人		
京畿道	戶數	378	171	212	4	16,055	
	人	總數	1,833	657	1,153	23	75,220
		男	1,018	346	652	20	40,511
		女	815	311	501	3	34,709
	口	有業者	621	200	396	19	23,570
		男	61	21	40	—	2,962
		女	—	—	—	—	—
	無業家族	男	897	140	253	1	16,941
		女	754	290	461	3	31,747
		總數	—	—	—	—	—
忠清北道	戶數	112	40	66	—	1,462	
	人	總數	399	122	277	—	6,276
		男	247	75	172	—	3,482
		女	152	47	105	—	2,794
	口	有業者	108	54	114	—	2,203
		男	12	—	12	—	773
		女	—	—	—	—	—
	無業家族	男	79	21	58	—	1,279
		女	140	17	93	—	2,021
		總數	—	—	—	—	—
忠清南道	戶數	139	49	89	1	3,057	
	人	總數	541	153	387	1	20,077
		男	313	88	224	1	6,924
		女	228	65	163	—	13,153
	口	有業者	216	60	155	1	4,139
		男	30	6	24	—	8,526
		女	—	—	—	—	—
	無業家族	男	97	28	69	—	2,735
		女	138	59	136	—	4,627
		總數	—	—	—	—	—
全羅北道	戶數	64	13	51	—	5,322	
	人	總數	365	30	326	—	22,239
		男	263	25	238	—	12,407
		女	102	14	88	—	9,832
	口	有業者	200	15	185	—	8,003
		男	42	3	39	—	4,033
		女	—	—	—	—	—
	無業家族	男	68	10	53	—	4,404
		女	60	11	49	—	5,799
		總數	—	—	—	—	—

職業別(續)

	業			商			業				
	內地人	朝鮮人	外國人	總數	內地人	朝鮮人	外國人	總數	內地人	朝鮮人	外國人
京畿道	4,203	12,518	174	36,028	5,289	29,937	797	—	—	—	—
	16,227	58,039	954	177,987	23,050	151,702	3,160	—	—	—	—
	8,959	30,728	824	89,581	11,744	75,092	2,745	—	—	—	—
	7,268	27,311	130	83,400	11,315	76,670	421	—	—	—	—
	5,690	17,103	777	47,572	7,407	37,633	2,482	—	—	—	—
	544	2,413	5	14,644	2,793	11,332	19	—	—	—	—
	3,269	13,625	47	42,009	4,337	37,409	263	—	—	—	—
	6,724	24,398	125	73,762	8,522	64,333	402	—	—	—	—
	231	1,227	4	4,304	434	4,235	135	—	—	—	—
	770	5,496	10	22,970	1,639	20,733	548	—	—	—	—
429	3,045	8	11,604	791	10,194	519	—	—	—	—	
341	2,451	2	11,466	893	10,539	29	—	—	—	—	
322	1,373	8	6,841	479	5,355	507	—	—	—	—	
34	739	—	5,214	210	4,993	2	—	—	—	—	
107	1,172	—	4,663	312	4,339	12	—	—	—	—	
307	1,712	2	6,252	679	5,546	27	—	—	—	—	
605	2,448	4	9,913	1,053	8,367	433	—	—	—	—	
2,267	17,300	10	45,397	4,121	39,450	1,326	—	—	—	—	
1,266	5,648	10	23,300	2,021	20,061	1,718	—	—	—	—	
1,001	12,152	—	21,597	2,100	19,339	108	—	—	—	—	
372	3,307	10	14,363	1,249	11,475	1,644	—	—	—	—	
128	3,398	—	3,302	755	7,520	27	—	—	—	—	
394	2,341	—	9,432	772	8,536	74	—	—	—	—	
373	3,754	—	13,295	1,345	11,369	81	—	—	—	—	
801	4,503	13	12,229	1,201	10,792	266	—	—	—	—	
2,963	19,043	228	52,950	4,363	47,094	1,023	—	—	—	—	
1,635	10,493	224	28,004	2,429	24,594	931	—	—	—	—	
1,278	8,550	4	24,946	2,434	22,470	42	—	—	—	—	
1,093	6,632	223	17,341	1,476	14,911	954	—	—	—	—	
167	3,366	—	11,339	303	10,575	11	—	—	—	—	
537	3,316	1	10,663	953	9,633	27	—	—	—	—	
1,111	4,634	4	13,557	1,631	11,395	31	—	—	—	—	

現 住 戶 口

	戶 數	業			總 數		
		總 數	內 地 人	朝 鮮 人		外 國 人	
全 羅 南 道	戶 數	69	12	57	—	0,492	
	人	總數 { 總數 男女	806	52	254	—	25,775
			108	30	108	—	14,343
			108	22	86	—	11,432
	有業者	{ 男女	182	23	110	—	8,972
			37	6	31	—	4,011
	無業者	{ 男女	5	7	58	—	5,371
			71	16	55	—	7,421
	慶 尙 北 道	戶 數	95	30	50	—	6,604
		人	總數 { 總數 男女	339	101	238	—
225				67	158	—	15,293
114				34	80	—	12,237
有業者		{ 男女	174	52	122	—	9,814
			18	4	14	—	3,300
無業者		{ 男女	51	15	36	—	5,479
			96	30	66	—	8,928
慶 尙 南 道		戶 數	160	65	95	—	10,321
		人	總數 { 總數 男女	725	269	456	—
	429			127	302	—	22,685
	296			142	154	—	25,145
	有業者	{ 男女	336	88	248	—	14,189
			10	1	9	—	8,377
	無業者	{ 男女	93	39	54	—	8,496
			286	141	145	—	16,738
	黃 海 道	戶 數	1,562	99	1,417	46	5,739
		人	總數 { 總數 男女	7,141	271	7,088	182
4,685				150	4,301	144	12,298
2,456				121	3,297	38	9,013
有業者		{ 男女	3,670	110	3,434	135	8,242
			805	7	798	—	1,393
無業者		{ 男女	1,008	40	957	9	4,056
			1,051	114	1,499	38	7,120

職 業 別 (續)

	業			商			總 數	業		
	內 地 人	朝 鮮 人	外 國 人	內 地 人	朝 鮮 人	外 國 人				
全 羅 南 道	807	5,070	0	18,330	1,022	17,023	—	—	191	
	3,181	22,530	14	78,722	6,507	71,513	—	—	702	
	1,808	12,461	14	40,530	3,280	34,577	—	—	679	
	1,313	10,110	—	38,186	3,227	34,936	—	—	23	
	1,231	7,077	14	24,149	2,026	21,466	—	—	657	
	139	3,872	—	17,907	1,082	16,319	—	—	6	
	587	4,734	—	16,337	1,254	15,111	—	—	23	
	1,174	6,247	—	20,279	2,145	18,117	—	—	17	
	1,346	5,312	6	10,340	1,980	17,652	—	—	217	
	4,801	22,697	32	80,923	8,221	73,101	—	—	603	
2,075	12,533	30	43,042	4,045	33,421	—	—	576		
2,126	10,100	2	43,836	4,176	39,638	—	—	27		
1,840	7,044	30	25,372	2,561	22,743	—	—	563		
323	2,035	1	10,272	1,513	17,758	—	—	6		
895	4,644	—	17,170	1,484	15,678	—	—	8		
1,803	7,124	1	24,614	2,668	21,930	—	—	21		
3,149	7,157	15	42,043	4,342	19,545	—	—	156		
12,465	35,161	204	101,303	18,784	82,372	—	—	652		
6,872	15,609	204	43,905	9,356	33,919	—	—	630		
5,593	10,552	—	52,903	9,428	43,453	—	—	22		
4,366	9,010	204	27,638	5,512	21,561	—	—	615		
354	8,023	—	15,346	1,542	13,302	—	—	2		
2,506	5,990	—	21,217	3,344	17,358	—	—	15		
5,239	11,529	—	37,557	7,836	29,651	—	—	20		
1,134	4,330	175	15,494	643	14,596	—	—	255		
3,739	17,310	262	63,690	2,452	60,563	—	—	702		
2,208	9,344	246	31,332	1,130	30,091	—	—	665		
1,531	7,466	16	31,308	1,289	30,472	—	—	47		
1,643	6,356	243	13,348	745	17,471	—	—	632		
36	1,354	3	13,168	422	12,718	—	—	28		
505	3,433	3	13,034	391	12,620	—	—	23		
1,495	5,612	13	13,640	367	17,754	—	—	19		



現住戶口

		業				工 總數	
		總數	內地人	朝鮮人	外國人		
平安南道	戶數	2,111	139	1,003	9	7,092	
	人總數	總數	9,321	454	8,855	12	20,062
		男女	5,548 3,773	257 197	5,280 3,575	11 1	16,881 18,331
	有業者	男女	3,720 720	180 13	3,530 707	10 —	10,087 2,876
		無業家族	1,822 3,053	77 184	1,744 2,868	1 1	5,653 10,455
平安北道	戶數	412	50	340	10	3,907	
	人總數	總數	1,707	197	1,478	32	15,804
		男女	969 738	98 99	849 629	22 10	9,170 6,085
	有業者	男女	673 188	67 10	588 178	18 —	6,012 1,446
		無業家族	206 550	31 89	261 451	4 10	3,167 5,239
江原道	戶數	73	18	55	—	2,073	
	人總數	總數	379	59	320	—	10,789
		男女	288 91	39 20	249 71	— —	6,015 4,774
	有業者	男女	252 27	34 —	218 27	— —	4,112 1,984
		無業家族	36 64	5 20	31 44	— —	1,903 2,790
咸鏡南道	戶數	714	165	507	42	4,162	
	人總數	總數	2,345	257	1,997	91	17,356
		男女	1,723 619	200 57	1,438 559	88 3	9,427 7,929
	有業者	男女	1,501 201	178 —	1,287 201	86 —	5,989 1,361
		無業家族	235 418	22 57	201 358	2 3	3,438 6,568
咸鏡北道	戶數	144	87	55	2	2,652	
	人總數	總數	626	250	271	105	9,971
		男女	457 169	144 106	208 63	105 —	5,878 4,093
	有業者	男女	386 18	108 2	178 16	105 —	4,210 1,007
		無業家族	71 151	36 104	35 47	— —	1,663 3,091

職業別(續)

	業			商			
	內地人	朝鮮人	外國人	總數	內地人	朝鮮人	外國人
平安南道	1,057	5,317	58	13,805	1,259	12,419	187
	5,802	23,530	270	63,500	5,325	57,404	717
	3,315	12,700	217	32,029	2,763	28,029	637
	2,547	10,731	53	31,477	2,502	28,835	80
	2,275	8,209	194	18,545	1,812	16,117	616
	131	2,744	1	8,517	522	7,986	9
	1,040	4,590	23	13,484	951	12,512	21
	2,416	7,987	52	22,960	2,040	20,849	71
	497	3,329	141	12,842	628	11,686	528
	1,670	13,642	552	37,851	2,300	33,744	1,807
957	7,794	428	29,784	1,155	27,120	1,503	
713	5,848	124	23,007	1,145	20,618	304	
681	4,050	381	17,600	792	15,448	1,360	
36	1,408	2	9,071	313	8,741	17	
276	2,844	47	12,184	363	11,678	143	
677	4,440	122	18,996	882	17,877	287	
340	2,315	9	10,234	330	9,787	117	
1,042	9,718	24	44,069	1,205	42,515	349	
626	5,068	21	22,167	550	21,274	343	
421	4,350	3	21,992	655	21,241	6	
472	3,620	20	14,211	347	13,524	340	
30	1,953	1	11,217	214	11,001	2	
154	1,748	1	7,956	203	7,750	3	
391	2,397	2	10,685	441	10,240	4	
735	3,396	31	14,079	1,034	12,329	216	
2,417	14,788	151	64,158	4,024	59,435	699	
1,418	7,375	134	31,612	2,099	23,876	637	
999	6,913	17	32,546	1,925	30,550	62	
1,027	4,841	121	17,773	1,430	15,744	604	
75	1,286	—	8,461	432	7,975	4	
391	3,034	13	13,834	669	13,132	33	
924	5,627	17	24,035	1,443	22,584	58	
1,291	1,314	47	5,840	981	4,925	234	
4,121	5,710	131	25,315	3,745	20,856	714	
2,548	3,198	117	12,935	1,363	10,445	672	
1,573	2,521	4	12,330	1,377	10,411	42	
1,066	2,117	107	8,258	1,278	6,317	603	
131	873	3	4,957	669	4,273	15	
532	1,081	—	4,727	590	4,123	9	
1,442	1,648	1	7,373	1,208	6,133	27	

現住戶口

		交 通 業				公 務 及 自 由 業				
		總 數	內 地 人	朝 鮮 人	外 國 人	總 數	內 地 人	朝 鮮 人	外 國 人	
總 數	戶 數	41,742	7,041	34,585	116	93,526	31,677	61,530	319	
	人 數	總數	175,930	26,771	148,502	657	872,506	102,748	268,601	1,157
		男女	98,670	14,866	83,189	618	208,420	55,295	152,455	670
	有業者	總數	77,260	11,905	65,316	39	164,085	47,453	116,146	487
		男女	66,755	9,894	56,283	578	158,918	41,477	116,753	688
	無業家族	總數	60,592	9,444	50,575	573	132,840	35,976	99,878	486
		男女	6,163	450	5,708	5	26,078	5,501	20,875	202
	無業家族	總數	109,175	16,877	92,219	97	213,588	61,271	151,848	469
		男女	38,078	5,422	32,611	45	57,580	19,319	56,077	184
	無業家族	總數	71,097	11,455	59,608	34	138,008	41,952	95,771	285
男女										
京 畿 道	戶 數	15,911	1,975	13,933	3	24,094	8,179	15,779	106	
	人 數	總數	60,988	8,038	61,981	17	100,568	31,040	75,804	444
		男女	38,180	4,399	33,772	15	55,712	16,133	39,322	257
	有業者	總數	31,800	3,689	28,159	2	50,856	14,907	35,762	187
		男女	21,957	2,690	19,255	12	31,648	9,381	21,922	105
	無業家族	總數	1,198	150	1,048	—	4,762	1,547	3,152	83
		男女	16,229	1,709	14,517	3	24,024	6,302	17,700	62
	無業家族	總數	30,602	3,489	27,111	2	46,094	13,360	32,610	124
		男女								
	忠 清 北 道	戶 數	604	103	501	—	2,321	804	1,511	6
人 數		總數	2,568	364	2,199	—	9,356	2,236	7,107	13
		男女	1,463	192	1,267	—	5,448	1,282	4,155	6
有業者		總數	1,700	168	932	—	3,913	954	2,952	7
		男女	937	110	827	—	3,652	897	2,750	5
無業家族		總數	80	1	79	—	637	142	490	5
		男女	526	86	440	—	1,791	385	1,405	1
無業家族		總數	1,020	167	853	—	3,276	812	2,462	2
		男女								
忠 清 南 道		戶 數	2,079	411	1,668	—	4,709	1,537	2,559	13
	人 數	總數	9,002	1,595	7,407	—	71,407	4,700	12,062	45
		男女	5,092	924	4,168	—	9,848	2,588	7,221	39
	有業者	總數	3,910	671	3,239	—	7,559	2,112	5,441	6
		男女	3,178	577	2,601	—	6,284	1,662	4,591	31
	無業家族	總數	246	32	214	—	982	179	798	5
		男女	1,914	347	1,567	—	3,564	926	2,630	3
	無業家族	總數	3,664	639	3,025	—	6,577	1,933	4,643	1
		男女								
	全 羅 北 道	戶 數	2,351	160	2,191	—	5,816	1,757	4,037	22
人 數		總數	9,281	583	8,698	—	21,899	5,497	16,346	50
		男女	5,325	310	5,015	—	12,543	2,940	9,581	22
有業者		總數	3,956	273	3,683	—	9,356	2,557	7,655	34
		男女	3,339	194	3,195	—	8,194	1,949	6,220	19
無業家族		總數	1,120	20	1,100	—	2,544	837	2,191	16
		男女	1,930	116	1,820	—	4,340	991	3,355	3
無業家族		總數	2,330	253	2,583	—	6,812	2,220	4,574	18
		男女								

職 業 別 (續)

	其 他 有 業 者				無 職 業 及 職 業 申 告 セ サ ル 者			
	總 數	內 地 人	朝 鮮 人	外 國 人	總 數	內 地 人	朝 鮮 人	外 國 人
	60,573	2,772	56,717	1,084	32,978	1,455	31,436	27
	243,839	11,036	228,978	3,795	142,547	5,274	137,165	108
	131,018	5,064	122,487	3,467	64,951	2,156	62,639	56
	112,791	5,972	106,491	328	77,596	3,018	74,526	52
	112,010	5,721	102,967	3,322	28,964	1,328	27,611	25
	81,968	3,360	75,308	3,300	18,432	836	17,573	23
	30,042	2,361	27,659	22	10,532	492	10,038	2
	131,799	5,315	126,011	473	113,533	3,946	109,554	33
	49,050	1,704	47,179	167	46,519	1,420	45,066	33
	82,749	3,611	78,832	306	67,064	2,526	64,488	50
	9,469	990	8,451	12	6,010	345	5,691	13
	40,729	3,361	38,801	67	22,474	1,123	21,310	41
	20,455	1,848	18,563	44	9,704	506	9,179	19
	20,274	2,013	18,238	23	12,770	617	12,131	22
	11,101	1,209	9,850	42	4,095	207	3,875	18
	2,797	590	2,197	10	1,954	138	1,816	—
	9,354	639	8,713	2	5,609	299	5,304	6
	17,477	1,423	16,041	13	10,316	479	10,315	22
	1,166	19	1,147	—	504	11	493	—
	4,410	67	4,343	—	2,507	52	2,455	—
	2,349	35	2,314	—	1,511	20	1,491	—
	2,061	32	2,029	—	996	32	964	—
	1,397	19	1,378	—	72	—	72	—
	377	2	375	—	37	—	37	—
	952	16	936	—	1,439	20	1,419	—
	1,634	30	1,604	—	959	32	927	—
	3,284	88	3,190	6	1,533	83	1,450	—
	13,443	335	13,053	10	5,721	242	5,479	—
	6,901	150	6,742	9	2,540	106	2,434	—
	6,547	235	6,311	1	3,181	136	3,045	—
	4,030	89	3,933	8	930	58	872	—
	1,393	88	1,304	1	536	12	524	—
	2,871	61	2,800	1	1,610	48	1,562	—
	4,654	147	4,507	—	2,595	124	2,471	—
	2,316	338	2,477	1	754	70	675	—
	11,277	1,195	10,081	1	2,941	276	2,665	—
	6,132	663	5,518	1	1,193	137	1,056	—
	5,095	532	4,563	—	1,743	139	1,600	—
	3,919	443	3,475	1	469	73	397	—
	1,902	115	1,777	—	285	7	278	—
	2,263	220	2,043	—	724	65	659	—
	3,133	407	2,786	—	1,463	132	1,331	—

現 住 戶 口

		交 通 業			公 務 及 自 由 業						
		總 數	內 地 人	朝 鮮 人	外 國 人	總 數	內 地 人	朝 鮮 人	外 國 人		
全 羅 南 道	戶 數	1,827	294	1,533	—	7,454	1,969	5,485	19		
	人	總數	總數	7,380	1,141	6,239	—	28,009	6,229	21,780	65
			男	4,220	659	3,561	—	10,094	3,307	12,693	84
			女	3,160	482	2,678	—	11,915	2,922	9,022	31
	有業者	男	男	2,085	423	1,662	—	10,558	2,211	8,347	18
			女	679	85	594	—	3,358	357	2,982	14
			無業	3,551	230	3,321	—	5,536	1,156	4,380	16
	無業	男	男	2,581	447	2,134	—	8,562	2,505	6,040	17
			女								
慶 尙 北 道	戶 數	2,415	569	1,846	—	6,766	2,208	4,558	20		
	人	總數	總數	9,247	1,863	7,384	—	25,887	7,067	18,820	78
			男	5,232	1,087	4,145	—	15,094	3,796	11,298	44
			女	4,015	776	3,239	—	10,793	3,271	7,488	34
	有業者	男	男	3,195	703	2,492	—	9,972	2,442	7,530	30
			女	445	65	380	—	1,913	330	1,583	14
			無業	2,037	334	1,703	—	5,122	1,354	3,754	14
	無業	男	男	3,570	711	2,859	—	8,830	2,941	5,889	20
			女								
慶 尙 南 道	戶 數	4,460	1,544	2,916	—	8,496	3,538	4,958	23		
	人	總數	總數	17,511	6,142	11,369	—	35,130	13,020	22,051	59
			男	9,593	3,313	6,280	—	18,611	6,500	12,075	30
			女	7,918	2,829	5,089	—	10,519	6,514	9,976	29
	有業者	男	男	5,890	1,994	3,896	—	11,741	3,940	7,773	28
			女	418	55	363	—	2,946	1,126	1,801	19
			無業	3,703	1,324	2,379	—	6,870	2,508	4,297	7
	無業	男	男	7,500	2,769	4,731	—	18,573	6,388	12,185	10
			女								
黃 海 道	戶 數	2,477	283	2,194	3	6,319	1,853	4,441	20		
	人	總數	總數	10,273	904	9,369	35	23,275	5,282	17,993	76
			男	6,143	522	5,621	35	13,795	2,951	10,782	62
			女	4,130	382	3,748	—	9,480	2,331	7,135	14
	有業者	男	男	4,127	354	3,773	11	9,123	2,070	6,994	59
			女	641	15	626	—	1,679	159	1,513	7
			無業	2,021	168	1,853	24	4,072	381	3,788	3
	無業	男	男	3,484	367	3,117	—	7,801	2,172	5,622	7
			女								
平 安 南 道	戶 數	2,088	718	1,370	4	7,219	2,391	4,793	35		
	人	總數	總數	12,561	2,642	9,919	45	29,233	7,873	21,276	129
			男	6,987	1,427	5,560	45	16,133	4,806	11,759	68
			女	5,574	1,215	4,359	—	13,100	3,067	9,517	61
	有業者	男	男	4,308	936	3,372	44	10,000	2,721	7,279	44
			女	456	80	376	—	2,099	309	1,790	29
			無業	2,601	491	2,110	1	6,133	1,535	4,524	24
	無業	男	男	5,141	1,185	3,956	—	11,051	3,263	7,788	32
			女								

職 業 別 (續)

	其 他 有 業 者	無 職 業 及 職 業 申 告 セ サ ル 者						
		總 數	內 地 人	朝 鮮 人	外 國 人			
總 數	6,524	178	6,346	1	1,270	79	1,191	—
總 數	24,373	322	23,542	0	4,187	263	3,924	—
	12,411	358	12,049	9	2,040	117	1,923	—
	11,962	469	11,493	—	2,147	146	2,001	—
有業者	7,500	236	7,264	0	643	44	599	—
	5,391	259	5,132	—	301	12	289	—
	4,005	117	3,888	—	1,397	73	1,324	—
無業	6,571	210	6,361	—	1,846	134	1,712	—
	2,967	101	2,866	2	2,960	179	2,781	—
	11,590	282	11,280	19	3,400	619	2,781	—
有業者	5,644	142	5,483	19	3,485	273	3,212	—
	5,946	140	5,806	—	4,915	346	4,569	—
	8,468	104	8,364	19	1,160	156	1,004	—
無業	2,633	41	2,592	—	693	101	592	—
	2,176	38	2,138	—	2,325	117	2,208	—
	3,813	99	3,714	—	4,222	245	3,977	—
總 數	11,545	299	11,238	8	11,305	406	10,899	—
	43,577	1,107	42,345	125	32,089	1,269	30,820	—
	23,447	450	22,874	123	14,465	555	13,910	—
有業者	20,130	657	19,471	2	18,524	714	17,810	—
	14,751	261	14,490	123	5,403	202	5,201	—
	4,815	285	4,530	—	3,803	179	3,624	—
無業	8,696	189	8,507	—	9,062	353	8,709	—
	15,815	373	15,441	2	14,721	535	14,186	—
	2,140	52	2,088	—	1,772	27	1,745	—
總 數	8,038	173	7,865	—	7,207	74	7,133	—
	4,550	90	4,460	—	3,279	29	3,250	—
	3,488	83	3,405	—	3,928	46	3,883	—
有業者	2,832	55	2,777	—	1,121	15	1,106	—
	795	24	771	—	429	14	415	—
	1,618	35	1,583	—	2,158	14	2,144	—
無業	2,693	59	2,634	—	3,499	31	3,468	—
	4,978	57	4,910	11	2,161	91	2,067	3
	21,478	617	20,775	86	9,418	337	9,078	3
有業者	11,552	127	11,352	73	4,402	142	4,255	5
	9,926	490	9,428	18	5,016	195	4,813	3
	7,364	90	7,204	70	1,261	18	1,247	1
無業	2,735	417	2,316	2	1,171	2	1,168	1
	4,188	37	4,148	3	3,141	129	2,998	4
	7,191	73	7,107	11	3,845	193	3,650	2





3. 府郡島別内地人ノ

總 數	總 數						世帯總數千=對スル割合	
	世 帯 數			人 口			普通世帯	地世帯
	總 數	普通世帯	準世帯	總 數	男	女		
總 數	95,535	92,931	2,604	376,811	212,223	164,588	972	27
總 數	22,898	22,577	321	97,108	53,202	43,906	986	14
京 城 府	16,187	15,959	228	70,878	38,909	31,969	985	14
仁 川 府	2,684	2,645	39	11,875	5,885	5,990	982	18
高 陽 郡	581	524	7	2,126	1,266	860	980	18
廣 州 郡	110	108	2	384	190	194	981	18
楊 州 郡	105	198	2	641	342	299	980	10
漣 川 郡	110	116	—	363	193	170	1,000	—
抱 川 郡	63	62	1	166	108	60	984	15
加 平 郡	39	38	1	104	60	54	974	25
楊 平 郡	54	53	1	126	73	53	981	18
麗 州 郡	78	77	1	184	106	78	987	13
利 川 郡	103	103	—	321	171	150	1,000	—
漣 仁 郡	130	128	2	461	251	210	984	15
安 城 郡	97	97	—	330	177	153	1,000	—
振 威 郡	203	199	4	702	380	322	980	19
水 原 郡	804	791	13	3,220	1,777	1,443	983	16
始 興 郡	507	499	8	2,184	1,343	841	984	15
富 川 郡	244	244	—	928	493	435	1,000	—
金 浦 郡	83	83	—	238	131	107	1,000	—
江 華 郡	62	60	2	163	94	69	907	32
坡 州 郡	98	98	—	321	172	149	1,000	—
長 湍 郡	69	68	1	191	111	80	985	14
開 城 郡	441	432	9	1,752	982	770	979	21
總 數	1,814	1,777	37	6,162	3,362	2,800	979	20
清 州 郡	635	625	10	2,332	1,247	1,085	984	15
報 恩 郡	68	67	1	225	130	95	985	14
沃 川 郡	139	136	3	472	254	218	978	21
水 同 郡	298	290	8	997	518	479	989	10
鎭 川 郡	60	59	1	173	98	75	983	16
槐 山 郡	112	110	2	306	163	143	982	17
陰 城 郡	59	55	4	182	106	76	982	67
忠 州 郡	316	306	10	1,117	637	480	963	31

世帯數及現在人口 大正九年十月一日

女百ニ對スル男ノ割合	一 方 里ノ人口	現 住 戸 口 ト 現 在 戸 口 ト ノ 差 異							
		同 一 時 期 ニ 於 ケ ル 現 住 戸 口				現 住 戸 口 ト ノ 差 異 △ ハ 減			
		世帯數	總 數	男	女	世帯數	總 數	男	女
128	26	93,488	348,496	184,200	162,296	2,047	30,315	28,023	2,292
121	116	22,661	89,870	46,995	42,875	237	7,238	6,207	1,031
122	30,316	16,985	64,630	33,654	30,976	202	6,248	5,255	993
107	25,987	2,071	11,078	5,706	5,372	13	297	179	118
144	69	536	1,909	1,037	872	△ 5	217	229	△ 12
131	0	108	333	189	144	2	1	1	—
114	10	190	651	339	312	5	△ 10	3	△ 13
113	6	116	393	193	170	—	—	—	—
177	3	60	160	101	59	3	6	5	1
92	2	41	118	57	61	△ 2	△ 14	△ 7	△ 7
136	1	54	127	74	53	—	△ 1	△ 1	—
135	4	74	201	113	88	4	△ 17	△ 7	△ 10
114	10	98	317	167	150	5	4	4	—
119	11	130	461	251	210	—	—	—	—
115	9	96	336	179	157	1	△ 6	△ 2	△ 4
118	20	208	729	400	329	—	△ 27	△ 20	△ 7
123	56	796	3,185	1,675	1,460	8	85	102	△ 17
159	38	508	1,345	992	853	△ 1	339	351	△ 12
113	26	250	937	500	437	△ 6	△ 9	△ 7	△ 2
122	9	85	243	133	110	△ 2	△ 5	△ 2	△ 3
136	5	60	159	91	69	2	4	3	1
115	11	100	329	178	151	△ 2	△ 8	△ 6	△ 2
133	4	69	200	115	85	—	△ 9	△ 4	△ 5
127	35	431	1,600	851	753	10	143	131	12
120	12	1,810	5,953	3,154	2,799	4	209	208	1
114	36	631	2,232	1,146	1,086	4	100	101	△ 1
130	5	68	225	130	95	—	—	—	—
116	13	138	472	254	218	1	—	—	—
108	18	293	997	518	479	—	—	—	—
130	6	59	173	98	75	1	—	—	—
113	4	112	306	163	143	—	—	—	—
130	5	59	185	106	79	—	△ 3	—	△ 3
132	19	318	1,005	530	475	△ 2	112	107	5

府郡島別内地人ノ

	總 數	總 數						世帯總數千ニ對スル割合	
		世 帯 數			人 數			普通世帯	準世帯
		總 數	普通世帯	準世帯	總 數	男	女		
忠 濟 北 道		88	80	2	200	150	110	977	22
丹 陽 郡	44	43	1	98	59	39		977	22
總 數	4,654	4,562	92	17,320	9,477	7,843	980	19	
忠 濟 南 道		486	477	9	1,756	985	771	981	18
公 州 郡	305	354	11	1,395	729	666	969	30	
大 田 郡	1,332	1,306	26	5,703	3,256	2,447	980	19	
論 山 郡	761	749	12	2,840	1,481	1,359	984	15	
扶 餘 郡	256	251	5	896	472	424	980	19	
舒 川 郡	157	156	1	580	277	253	993	6	
保 寧 郡	148	142	6	499	267	232	959	40	
青 陽 郡	78	75	3	281	119	112	961	38	
洪 城 郡	185	183	2	583	319	264	989	10	
禮 山 郡	116	113	3	370	201	169	974	25	
瑞 山 郡	180	177	3	542	316	226	983	16	
唐 津 郡	95	98	2	246	146	100	976	21	
牙 山 郡	149	146	3	505	238	222	979	20	
天 安 郡	346	340	6	1,218	620	592	982	17	
總 數	5,753	5,665	88	21,342	11,302	10,040	984	15	
全 羅 北 道		1,416	1,395	21	5,789	2,986	2,803	985	14
群 山 府	1,157	1,139	18	4,308	2,276	2,032	984	15	
全 州 郡	68	67	1	167	98	69	985	14	
鎮 安 郡	93	91	2	284	157	127	978	21	
錦 山 郡	61	59	2	175	97	78	967	32	
茂 朱 郡	49	47	2	129	83	46	959	40	
長 水 郡	73	73	—	198	108	90	1,000	—	
任 實 郡	156	155	1	453	251	202	998	6	
南 原 郡	63	59	4	169	102	67	986	63	
淳 昌 郡	563	554	8	2,086	1,119	967	985	14	
井 邑 郡	107	102	5	310	179	131	953	46	
高 敞 郡	159	158	1	548	300	248	993	6	
扶 安 郡	574	568	6	2,195	1,152	1,043	989	10	
金 堤 郡	286	278	8	1,151	614	537	972	27	
沃 津 郡	929	920	9	3,380	1,780	1,600	990	9	

世帯數及現在人口 (續)

女子ニ對スル男ノ割合	一 方 里ノ人口	現 住 戸 口 ト 現 在 戸 口 ト ノ 差 異							
		同 一 時 期 ニ 於 ケ ル 現 住 戸 口				現 住 戸 口 ト ノ 差 異 Δ ハ 減			
		世帯數	總 數	男	女	世帯數	總 數	男	女
133	4	88	200	150	110	—	—	—	—
151	1	44	98	59	39	—	—	—	—
120	32	4,625	16,616	8,801	7,815	29	704	676	28
127	28	480	1,653	893	700	—	103	92	11
109	62	392	1,445	740	705	3	△ 50	△ 11	△ 39
133	161	1,318	5,112	2,787	2,375	19	591	519	72
108	76	770	2,820	1,457	1,363	△ 9	26	24	2
111	22	251	802	465	427	5	1	7	△ 3
109	22	158	544	289	255	△ 1	△ 14	△ 12	△ 2
115	14	135	489	253	236	13	10	14	△ 4
106	7	81	233	121	115	△ 3	△ 5	△ 2	△ 3
120	21	185	579	316	293	—	4	3	1
118	10	111	347	183	164	5	23	18	5
139	7	175	539	314	225	5	3	2	1
146	8	93	233	133	100	2	8	8	—
127	14	147	497	269	228	2	8	14	△ 6
105	29	353	1,225	626	599	△ 12	△ 7	—	△ 7
112	38	5,665	20,790	10,988	9,802	87	552	314	238
106	5,789	1,409	5,564	2,906	2,653	7	225	80	145
110	64	1,101	4,002	2,067	1,935	56	306	209	97
140	3	71	177	108	74	△ 3	△ 10	△ 5	△ 5
115	7	92	285	158	127	1	△ 1	△ 1	—
124	4	65	183	104	79	△ 4	△ 8	△ 7	△ 1
180	3	45	129	83	46	4	—	—	—
120	5	73	199	108	91	—	△ 1	—	△ 1
124	9	152	445	244	201	4	8	7	1
152	5	63	177	105	72	—	△ 8	△ 3	△ 5
114	46	554	2,047	1,038	959	6	39	31	8
136	8	100	308	175	133	7	2	4	△ 2
120	20	159	564	312	252	—	△ 16	△ 12	△ 4
110	68	575	2,227	1,172	1,055	△ 1	△ 32	△ 20	△ 12
114	46	283	1,143	601	547	3	3	13	△ 10
111	96	924	3,333	1,792	1,573	5	45	18	27



府郡島別内地人ノ

	總 數	總 數			人 口			世帯枚數ニ對スル割合	
		世 帯 數			人 口			普通世帯	準世帯
		總 數	普通世帯	準世帯	總 數	男	女		
全	總 數	7,205	7,007	198	27,241	14,769	12,472	972	27
羅	木浦府	1,244	1,214	30	5,277	2,834	2,443	075	24
	光州郡	1,125	1,108	17	4,422	2,398	2,024	084	16
	潭陽郡	220	217	3	851	450	392	080	18
	谷城郡	67	64	3	184	100	84	055	44
	求禮郡	60	60	0	205	120	85	056	44
	光陽郡	121	116	5	380	210	170	058	41
	麗水郡	655	597	58	2,353	1,307	980	011	88
	順天郡	217	209	8	857	513	344	063	36
	高興郡	205	199	6	693	363	330	070	29
	寶城郡	188	181	7	680	358	328	062	37
	和順郡	78	76	2	225	128	97	074	25
	長興郡	156	137	19	780	391	339	054	45
	康津郡	203	204	0	855	462	393	090	9
	南	海南郡	239	236	3	834	447	337	087
靈巖郡		169	167	2	530	291	245	088	11
務安郡		269	266	3	978	520	458	088	11
羅州郡		761	755	6	3,116	1,581	1,535	092	7
咸平郡		213	216	3	825	425	400	086	1
靈光郡		263	262	1	872	487	385	096	3
長城郡		215	209	6	731	336	345	072	27
莞島郡		151	140	11	547	303	244	027	72
珍島郡		85	83	2	245	147	98	076	28
濟州島		244	236	8	839	479	400	067	32
慶尚北道	總 數	7,746	7,594	152	30,598	16,830	13,768	980	19
道	大邱府	2,891	2,847	44	13,205	7,300	5,899	934	15
	達城郡	285	284	1	1,250	613	543	096	3
	軍威郡	47	47	0	153	84	69	1,000	—
	義城郡	102	100	2	317	172	145	080	19
	安東郡	213	203	10	795	432	313	068	46
	青松郡	48	48	0	150	80	64	1,000	—
	英陽郡	41	37	4	103	58	50	093	07
盈德郡	183	183	0	539	312	277	073	26	

世帯數及現在人口 (續)

女百ニ對スル男ノ割合	一 方 里ノ人口	現 住 戸 口 ト 現 在 戸 口 ト ノ 差 異							
		同 一 時 期 ニ 於 ケ ル 現 住 戸 口				現 住 戸 口 ト ノ 差 異 Δ ハ 減			
		世帯數	人 口	男	女	世帯數	人 口	男	女
118	39	6,939	26,713	14,288	12,445	266	528	501	27
116	5,277	1,193	5,152	2,719	2,433	51	125	115	10
117	170	1,110	4,333	2,313	2,020	15	89	85	4
117	29	215	844	457	387	5	7	2	5
118	5	69	194	98	96	Δ 2	Δ 10	2	Δ 12
141	7	62	197	115	82	7	8	5	3
123	14	115	385	205	180	6	Δ 5	5	Δ 10
138	75	624	2,364	1,367	997	31	Δ 11	—	Δ 11
149	14	215	712	391	321	2	145	122	23
110	15	203	677	335	342	2	16	28	Δ 12
109	16	187	700	369	331	1	Δ 14	Δ 11	Δ 3
129	4	77	223	127	96	1	2	1	1
115	19	134	713	372	341	12	17	19	Δ 2
116	32	206	858	454	404	—	Δ 3	8	Δ 11
115	15	227	839	442	397	12	Δ 5	5	Δ 10
118	8	166	532	283	249	3	4	8	Δ 4
113	16	259	957	489	468	10	21	31	Δ 10
102	69	738	3,103	1,534	1,519	23	13	Δ 3	16
106	33	229	860	444	415	Δ 11	Δ 35	Δ 19	Δ 16
151	31	215	751	414	337	48	121	73	48
111	23	211	734	384	350	4	Δ 3	2	Δ 5
124	21	139	561	329	232	12	Δ 14	Δ 26	12
150	9	76	233	141	97	9	7	6	1
134	6	219	736	436	350	25	53	43	10
122	24	7,785	28,690	15,186	13,504	Δ 39	1,908	1,644	264
123	13,206	3,109	11,756	6,126	5,630	Δ 218	1,449	1,180	269
112	24	272	1,151	617	534	18	5	Δ 4	9
121	4	47	151	82	69	—	2	2	—
118	4	102	317	172	145	—	—	—	—
157	8	206	630	369	311	7	115	113	2
134	2	48	150	86	64	—	—	—	—
116	2	88	111	61	50	3	Δ 3	Δ 3	—
112	12	177	607	323	284	11	Δ 18	Δ 11	Δ 7

府郡島別内地人ノ

	世帯數	總數		人口			世帯數千ニ對スル割合			
		總數	普通世帯	準世帯	總數	男	女	普通世帯	準世帯	
										數
北 道	迎 日 郡	757	725	32	2,998	1,050	1,948	957	42	
	慶 州 郡	560	543	17	2,165	1,269	896	909	30	
	永 川 郡	218	214	4	888	433	405	981	18	
	慶 山 郡	330	328	2	1,262	696	566	963	6	
	清 道 郡	212	206	6	813	405	348	971	28	
	高 靈 郡	47	45	2	118	67	51	977	42	
	星 州 郡	64	61	3	174	95	78	953	46	
	漆 谷 郡	206	202	4	717	372	245	980	10	
	金 泉 郡	455	451	4	1,553	795	758	991	8	
	善 山 郡	131	130	1	459	237	222	992	7	
	尙 州 郡	375	370	5	1,283	673	610	984	13	
	開 慶 郡	88	87	1	255	140	109	988	11	
	醴 泉 郡	81	81	—	258	147	111	1,000	—	
南 道	榮 州 郡	71	68	3	188	111	77	957	42	
	奉 化 郡	74	73	1	173	108	65	986	13	
	豐 陵 島	232	231	1	876	452	424	996	3	
	總 數	17,638	16,772	866	73,622	40,702	32,920	950	49	
	南 道	釜 山 府	7,935	7,689	296	34,502	18,399	16,263	962	37
		馬 山 府	1,020	998	23	4,353	2,312	2,041	978	21
		晉 州 郡	613	600	13	2,375	1,340	1,035	978	21
		宜 寧 郡	53	53	—	141	80	61	1,000	—
		咸 安 郡	78	76	2	254	151	103	974	25
		昌 寧 郡	135	130	6	437	221	216	955	44
		密 陽 郡	551	542	9	2,118	1,057	1,061	983	16
		梁 山 郡	168	159	4	559	296	263	975	24
		蔚 山 郡	1,196	817	379	5,518	4,081	1,437	988	316
東 萊 郡		751	735	16	2,757	1,503	1,254	978	21	
金 海 郡		667	662	5	2,710	1,409	1,301	992	7	
昌 原 郡		1,025	1,588	37	6,964	3,851	3,113	977	22	
統 營 郡		1,405	1,380	25	5,952	3,305	2,647	982	17	
固 城 郡	288	283	2	1,170	674	496	963	6		
泗 川 郡	361	356	5	1,353	683	670	983	13		
南 海 郡	203	168	35	799	509	290	827	172		

世帯數及現在人口 (續)

女百ニ對スル男ノ割合	一 方 里ノ人口	現 住 戸 口 ト 現 在 戸 口 ト ノ 差 異											
		同 一 時 期 ニ 於 ケ ル 現 住 戸 口				現 住 戸 口 ト ノ 差 異 △ ハ 減							
		世帯數	人 數		世帯數	人 數		男	女				
122	41		742	3,002		1,046	1,350			15	△	9	4
141	25	475	1,787	934	853	85		373	335		43		
106	14	217	883	461	422	1	△	45	△	28	△	17	
122	39	327	1,251	688	563	3		11		8		3	
133	16	218	800	446	354	△	6	13		19	△	6	
131	4	47	122	69	53	—	△	4	△	2	△	2	
122	4	61	186	104	82	3	△	12	△	8	△	4	
107	9	203	729	374	355	3	△	12	△	2	△	10	
104	23	443	1,550	793	757	7		3		2		1	
103	12	133	464	233	226	△	2	△	5	△	1	△	4
110	15	375	1,280	657	623	—		3		16	△	13	
133	4	86	247	143	104	2		8		3		5	
132	7	77	265	149	116	4	△	7	△	2	△	5	
144	3	68	192	112	80	3	△	4	△	1	△	3	
166	2	61	153	91	62	13		20		17		3	
106	175	243	856	445	411	14		20		7		13	
123	92	16,543	67,723	35,240	32,483	1,095		5,899		5,462		437	
112	17,281	7,662	32,786	16,844	15,942	323		1,776		1,455		321	
113	4,853	999	4,114	2,079	2,035	21		239		233		6	
120	51	605	2,249	1,235	1,014	8		126		105		21	
120	4	53	141	80	61	—		—		—		—	
146	8	77	252	149	103	1		2		2		—	
102	12	130	432	219	213	6		5		2		3	
99	40	547	2,107	1,066	1,041	4		11	△	9		20	
112	17	160	585	311	274	3	△	26	△	15	△	11	
238	81	760	3,013	1,592	1,421	436		2,505		2,489		16	
119	78	726	2,623	1,398	1,230	25		129		105		24	
108	66	661	2,725	1,405	1,320	6	△	16		4	△	19	
123	151	1,581	6,198	3,099	3,099	44		766		752		14	
124	141	1,305	5,077	3,091	2,583	100		275		214		61	
135	35	235	1,035	537	498	35		135		137	△	2	
101	52	361	1,333	633	670	—		—		—		—	
239	30	122	716	504	212	81	△	7	△	4		3	

府 郡 島 別 内 地 人 ノ

	總 數	世 帶 數			人 口			世帯總數千ニ對スル割合	
		總 數	普通世帯	準世帯	總 數	男	女	普通世帯	準世帯
度 尚 南 道	河 東 郡	212	208	4	785	414	371	081	18
	山 清 郡	76	75	1	198	118	75	080	13
	咸 陽 郡	72	70	2	176	102	74	072	27
	居 昌 郡	90	90	—	278	160	118	1,000	—
	陝 川 郡	93	90	3	258	140	112	067	32
	總 數	4,743	4,652	91	15,599	8,771	6,828	980	19
黃 海 道	海 州 郡	557	545	12	1,867	1,075	792	978	21
	延 白 郡	212	208	0	625	355	270	057	42
	金 川 郡	126	128	3	322	178	144	076	23
	平 山 郡	159	158	1	443	240	203	093	6
	新 溪 郡	57	56	1	151	81	70	082	17
	鏡 津 郡	130	126	4	364	209	155	069	30
	長 洲 郡	150	149	1	424	237	187	093	6
	松 禾 郡	82	79	3	226	125	101	068	36
	殷 栗 郡	125	121	4	310	198	112	068	32
	安 岳 郡	122	115	7	332	199	133	042	57
	信 川 郡	111	111	—	296	167	129	1,000	—
	載 寧 郡	437	428	9	1,574	904	670	979	20
	黃 州 郡	1,619	1,597	22	5,733	3,217	2,566	086	13
	鳳 山 郡	455	446	9	1,618	869	749	080	19
瑞 興 郡	240	235	5	816	434	382	079	20	
遂 安 郡	84	83	1	269	196	73	088	11	
道 谷 山 郡	77	77	—	149	87	62	1,000	—	
	總 數	6,681	6,530	151	25,327	14,565	11,262	977	22
平 安 南 道	平 壤 府	3,135	3,076	59	13,988	8,013	5,975	981	18
	鎮 南 浦 府	1,227	1,190	37	4,900	2,489	2,411	069	30
	大 同 郡	782	772	10	2,533	1,430	1,103	087	12
	順 川 郡	71	70	1	185	108	77	085	14
	孟 山 郡	33	27	6	89	56	33	818	181
	陽 德 郡	41	41	—	83	54	34	1,000	—
	成 川 郡	94	90	—	281	211	70	057	42
	江 東 郡	196	190	6	487	300	187	069	30

世 帯 數 及 現 在 人 口 (續)

女百ニ對 スル男ノ 割合	一 方 里 ノ 人 口	現 住 戸 口 ト 現 在 戸 口 ト ノ 差 異							
		同 一 時 期 ニ 於 ケ ル 現 住 戸 口				現 住 戸 口 ト ノ 差 異 Δ ハ 減			
		世 帯 數	總 人 數	男	女	世 帯 數	總 人 數	男	女
111	10	209	791	415	370	3	Δ 6	Δ 1	Δ 5
157	3	77	197	120	77	Δ 1	Δ 4	Δ 2	Δ 2
137	3	74	176	101	75	Δ 2	—	1	Δ 1
135	5	89	272	154	118	1	0	6	—
130	3	92	276	158	118	1	Δ 18	Δ 12	Δ 6
123	14	4,770	15,223	8,312	6,911	Δ 27	376	459	Δ 83
135	16	624	1,829	1,006	823	Δ 67	88	60	Δ 31
131	10	204	626	353	273	8	Δ 1	2	Δ 3
123	5	126	322	178	144	—	—	—	—
118	5	161	460	251	200	Δ 2	Δ 17	Δ 11	Δ 6
115	2	57	156	84	72	—	Δ 5	Δ 3	Δ 2
134	5	126	368	213	155	4	Δ 4	Δ 4	—
126	6	151	430	233	192	Δ 1	Δ 6	Δ 1	Δ 5
123	4	79	228	125	103	3	Δ 2	—	Δ 2
176	10	123	278	163	115	2	32	35	Δ 3
122	8	119	374	205	169	3	Δ 12	Δ 6	Δ 6
129	5	111	297	167	130	—	Δ 1	—	Δ 1
134	32	432	1,419	775	644	5	155	120	26
125	101	1,605	5,636	3,052	2,584	14	147	165	Δ 18
116	29	445	1,622	860	762	10	Δ 4	9	Δ 13
113	13	247	849	451	398	Δ 7	Δ 33	Δ 17	Δ 16
268	3	87	181	107	74	Δ 3	88	39	Δ 1
140	1	73	148	84	64	4	1	3	Δ 2
139	26	6,546	23,951	12,823	11,128	135	1,876	1,742	134
134	13,988	3,053	12,417	6,556	5,801	77	1,571	1,457	114
108	4,900	1,196	4,734	2,442	2,342	31	116	47	69
129	36	771	2,552	1,430	1,122	11	Δ 19	—	Δ 19
140	2	70	184	108	76	1	1	—	1
169	1	33	73	38	35	—	10	18	Δ 3
158	1	41	88	54	34	—	—	—	—
301	2	92	201	127	74	2	80	84	Δ 4
160	11	193	439	298	191	3	Δ 2	2	Δ 4



府 郡 島 別 内 地 人 ノ

	世 帯 数	總 數		人 口			世帯總數ニ對スル割合		
		總 數	普通世帯	準世帯	總 數	男	女	普通世帯	準世帯
平 安 南 道	95	94	1	236	137	99	989	10	
中 龍 江 平 安 州 价 德 寧 遠	247	243	4	732	405	327	983	10	
和 岡 西 原 州 川 川 遠	185	135	—	334	196	138	1,000	—	
和 岡 西 原 州 川 川 遠	155	153	2	430	252	184	987	12	
和 岡 西 原 州 川 川 遠	249	238	11	840	471	369	955	44	
和 岡 西 原 州 川 川 遠	121	114	7	381	217	164	942	57	
和 岡 西 原 州 川 川 遠	58	55	3	225	169	56	948	51	
和 岡 西 原 州 川 川 遠	42	42	—	92	57	35	1,000	—	
總 數	3,955	3,774	181	12,933	7,746	5,187	954	45	
平 安 北 道	1,046	1,020	26	3,937	2,157	1,780	975	24	
新 義 州 府	589	562	27	1,890	1,042	857	954	45	
義 州 郡	86	82	4	221	123	98	953	46	
龜 城 郡	32	30	2	91	59	32	937	62	
泰 川 郡	76	73	3	216	125	91	960	39	
雲 山 郡	80	72	8	313	223	90	900	100	
靈 川 郡	83	80	3	210	126	84	963	36	
寧 邊 郡	97	95	2	309	167	142	979	20	
博 川 郡	307	295	12	1,181	668	513	960	29	
定 州 郡	161	156	5	513	297	216	968	31	
宣 川 郡	68	64	4	186	101	85	941	58	
鐵 山 郡	205	200	5	644	333	311	975	24	
龍 川 郡	74	73	1	158	97	61	986	13	
朔 州 郡	121	114	7	325	235	90	942	57	
昌 城 郡	90	89	1	171	124	47	988	11	
鎭 遠 郡	134	126	8	391	276	115	940	59	
楚 山 郡	84	83	1	170	120	50	988	11	
渭 原 郡	259	243	16	885	659	226	988	61	
江 界 郡	185	159	26	611	432	179	859	140	
慈 城 郡	178	158	20	502	332	120	887	112	
厚 昌 郡	2,395	2,294	101	7,484	4,529	2,955	957	42	
江 原 道	395	388	7	1,236	715	521	982	17	
春 川 郡	82	82	—	58	37	21	1,000	—	

世 帯 數 及 現 在 人 口 (續)

女百ニ對スル男ノ割合	一 方 里ノ 人 口	現 住 戸 口 卜 現 在 戸 口 卜 ノ 差 異							
		同 一 時 期 ニ 於 ケ ル 現 住 戸 口				現 住 戸 口 卜 ノ 差 異 Δ ハ 減			
		世 帯 數	總 數	男	女	世 帯 數	總 數	男	女
138	4	94	236	137	99	1	—	—	—
123	15	242	726	397	320	5	6	8	Δ 2
142	6	132	332	188	144	3	2	8	Δ 6
136	6	162	441	253	188	Δ 7	Δ 5	Δ 1	Δ 4
127	18	240	825	452	373	9	15	19	Δ 4
132	8	124	374	205	169	Δ 8	7	12	Δ 5
301	3	56	137	81	56	2	88	88	—
162	—	42	92	57	35	—	—	—	—
149	11	3,882	12,172	6,957	5,215	73	761	789	Δ 28
121	3,937	1,042	3,792	2,009	1,783	4	445	148	Δ 3
121	17	579	1,890	1,013	877	10	9	29	Δ 20
125	2	86	221	123	98	1	—	—	—
184	2	26	91	59	32	7	—	—	—
137	4	76	210	121	89	—	6	4	2
247	2	75	205	118	87	5	108	105	3
150	1	83	210	126	84	—	—	—	—
117	9	97	309	1161	148	—	—	6	Δ 6
130	20	305	1,106	591	515	2	75	77	Δ 2
137	11	167	487	271	216	4	26	26	—
118	6	69	187	102	85	Δ 1	Δ 1	Δ 1	—
107	17	204	655	341	314	1	Δ 11	Δ 8	Δ 3
159	2	78	165	102	63	Δ 4	Δ 7	Δ 5	Δ 2
261	3	111	281	144	87	10	94	91	3
253	2	89	152	105	47	1	19	19	—
240	2	134	301	186	115	—	90	90	—
240	2	84	171	121	50	—	Δ 1	Δ 1	—
291	2	252	799	545	224	7	116	114	2
241	5	171	527	347	180	14	48	85	Δ 1
318	3	165	495	372	121	13	9	10	Δ 1
153	4	2,331	6,643	3,703	2,940	64	841	826	15
137	14	392	1,103	583	520	3	133	132	1
176	—	34	66	43	23	Δ 2	Δ 8	Δ 6	Δ 2

府郡島別内地人ノ

	總 數	世 帶 數			人 口			世帯總數千ニ對スル割合	
		總 數	普通世帯	準世帯	總 數	男	女	普通世帯	準世帯
江	楊 口 郡	37	37	—	73	46	27	1,000	—
	淮 陽 郡	80	79	1	164	105	59	987	12
	通 川 郡	104	84	20	345	212	133	807	192
	高 城 郡	281	270	11	1,037	649	388	960	39
	漢 陽 郡	106	103	3	299	177	122	971	28
	江 陵 郡	235	226	9	872	531	341	961	38
	三 陟 郡	87	85	2	247	143	104	977	22
	蔚 珍 郡	99	92	7	317	179	138	929	70
原	旌 善 郡	39	39	—	82	45	37	1,000	—
	平 昌 郡	57	53	4	129	82	47	929	70
	寧 越 郡	56	55	1	131	84	47	982	17
	原 州 郡	112	108	4	462	303	159	904	35
	橫 城 郡	50	42	8	124	71	53	840	100
	洪 川 郡	61	58	3	145	95	50	950	49
道	華 川 郡	33	33	—	68	41	27	1,000	—
	金 化 郡	106	99	7	417	287	130	933	66
	鐵 原 郡	181	176	5	573	314	259	972	27
	平 康 郡	189	177	9	564	330	234	951	48
	伊 川 郡	58	58	—	141	83	58	1,000	—
	總 數	4,968	4,817	151	19,136	11,481	7,655	959	30
咸	元 山 府	1,863	1,813	50	7,597	4,041	3,556	973	26
	咸 興 郡	1,064	1,043	21	5,232	3,505	1,727	980	49
	定 平 郡	75	74	1	226	141	85	986	13
	永 興 郡	170	167	3	480	272	208	982	17
鏡	高 原 郡	68	67	1	204	108	96	985	14
	文 川 郡	57	54	3	167	105	62	947	52
	德 源 郡	146	141	5	412	246	166	965	34
南	安 邊 郡	122	119	3	321	175	146	975	24
	洪 原 郡	90	89	1	254	166	88	988	11
道	北 青 郡	267	257	10	981	611	370	962	37
	利 原 郡	117	111	6	395	235	130	948	51
	端 川 郡	126	120	6	289	166	123	952	47
	新 興 郡	69	67	2	259	99	60	971	28

世帯數及現在人口 (續)

女百ニ對スル男ノ割合	一 方 里ノ人口	現 住 戸 口 ト 現 在 戸 口 ト ノ 差 異							
		同 一 時 期 ニ 於 ケ ル 現 住 戸 口				現 住 戸 口 ト ノ 差 異 Δ ハ 減			
		世帯數	人 數		世帯數	人 數		男	女
170	1		37	73		46	27		
177	1	63	144	84	60	17	20	21	Δ 1
159	6	36	826	198	128	8	19	14	5
167	12	203	815	492	383	18	222	217	5
145	5	85	261	149	112	21	38	28	10
155	11	231	757	414	348	4	115	217	Δ 2
137	2	69	247	143	104	Δ 12	—	—	—
129	4	94	290	157	133	5	27	22	5
121	—	39	83	46	37	—	Δ 1	Δ 1	—
174	1	57	120	70	50	—	9	12	Δ 3
178	1	57	137	87	50	Δ 1	Δ 6	Δ 3	Δ 3
190	8	114	333	173	160	Δ 2	129	130	Δ 1
133	2	49	117	65	52	1	7	6	1
190	1	61	251	97	54	—	Δ 6	Δ 2	Δ 4
151	1	26	61	34	27	7	7	7	—
220	4	99	293	163	130	7	124	124	—
121	10	192	533	323	260	Δ 11	Δ 10	Δ 9	Δ 1
141	1	135	546	316	230	1	18	14	4
143	1	53	137	80	57	—	4	3	1
149	9	4,835	16,323	8,852	7,461	133	2,843	2,619	194
113	7,597	1,750	7,064	3,652	3,412	113	533	389	144
203	53	1,064	3,595	1,918	1,677	—	1,637	1,587	50
165	2	75	226	141	85	—	—	—	—
130	3	174	406	278	218	Δ 4	Δ 16	Δ 6	Δ 10
112	3	68	204	108	96	—	—	—	—
169	4	59	172	107	65	Δ 2	Δ 5	Δ 2	Δ 3
148	7	141	398	232	166	5	14	14	—
119	4	121	324	174	150	1	Δ 3	1	4
138	3	74	225	138	87	16	29	28	1
165	6	264	773	410	363	3	208	201	7
181	12	118	365	235	130	Δ 1	—	—	—
135	1	109	274	151	123	17	15	15	—
165	1	65	152	93	59	4	7	6	1

府郡島別内地人ノ

	世帯數	總 數		人 口			世帯總數千ニ對スル割合		
		總 數	普通世帯	準世帯	總 數	男	女	普通世帯	準世帯
成 鏡 南 道	84	83	1	109	115	54	938	11	
津 山 郡	50	46	4	110	78	37	920	80	
豐 水 郡	237	217	20	865	616	249	915	84	
三 山 郡	313	349	14	1,305	807	498	901	33	
總 數	5,085	4,910	175	22,439	15,487	6,952	965	34	
成 鏡 北 道	1,042	1,003	34	3,949	2,163	1,786	967	32	
津 府 郡	1,631	1,591	40	9,127	6,751	2,376	975	24	
城 川 郡	80	71	9	316	280	66	887	113	
明 州 郡	47	47	—	112	63	49	1,000	—	
吉 津 郡	642	626	16	2,402	1,421	981	975	24	
城 津 郡	120	114	6	309	195	114	950	50	
富 寧 郡	212	203	9	511	383	128	957	42	
茂 山 郡	654	633	31	3,685	2,760	925	953	46	
會 寧 郡	103	103	—	300	225	75	972	27	
經 城 郡	115	107	8	290	239	51	930	69	
穩 城 郡	118	113	5	430	359	71	957	42	
度 源 郡	303	292	11	978	648	330	954	45	

4. 年齢及配偶ノ關係ニ依リ

	總 數			年 齡					
	總 數	男	女	〇 — — 五			— 六 — 六〇		
				總 數	男	女	總 數	男	女
總 數	376,811	212,223	164,588	114,406	58,277	56,123	254,210	150,337	103,873
京 畿 道	97,108	53,202	43,906	20,605	15,358	14,337	65,252	33,900	28,202
忠 清 北 道	6,162	3,332	2,830	1,046	955	991	4,100	2,858	1,742
忠 清 南 道	17,320	9,477	7,843	5,894	3,069	2,825	11,033	6,239	4,794
全 羅 北 道	21,542	11,302	10,040	7,371	3,800	3,571	13,410	7,247	6,169
全 羅 南 道	27,241	14,769	12,472	9,237	4,694	4,543	17,355	9,756	7,596
慶 尙 北 道	30,598	16,330	14,268	9,914	5,016	4,898	19,918	11,446	8,472
慶 尙 南 道	73,022	40,702	32,920	22,974	11,673	11,301	48,498	23,019	20,479
黃 海 道	15,599	8,771	6,828	4,703	2,236	2,417	10,647	6,371	4,276

世帯數及現在人口 (續)

女百ニ對スル男ノ割合	一方里ノ人口	現 住 戸 口 ト 現 在 戸 口 ト ノ 差 異							
		同一時期ニ於ケル現住戸口				現住戸口トノ差異△ハ減			
		世帯數	總 數	男	女	世帯數	總 數	男	女
212	—	82	152	98	54	2	17	17	—
197	—	55	107	69	38	△ 5	3	4	△ 1
247	0	255	598	360	238	△ 18	207	256	11
162	5	361	1,198	698	500	2	107	109	△ 2
223	17	5,095	15,829	8,911	6,918	△ 10	6,610	6,576	34
121	8,949	1,006	3,813	2,038	1,775	86	136	125	11
234	46	1,690	5,169	2,815	2,354	△ 59	3,953	3,933	23
424	2	74	158	97	61	6	188	183	5
129	1	48	116	65	51	△ 1	△ 4	△ 2	△ 2
145	39	654	2,237	1,266	976	△ 12	165	155	10
171	2	113	271	160	111	7	38	33	3
299	1	213	413	234	129	△ 1	98	99	△ 1
298	45	681	2,209	1,256	953	△ 17	1,476	1,504	△ 28
300	4	107	224	149	75	1	76	76	—
469	10	113	219	167	52	2	71	72	△ 1
505	7	112	207	132	75	6	223	227	△ 4
196	13	234	793	482	311	22	185	166	19

分テタル内地人ノ現在人口 大正九年十月一日

總 數	男	女	括 〇 — — 五								
			六 — — 以上			未 婚			有 配		
			總 數	男	女	總 數	男	女	總 數	男	女
8,195	3,609	4,586	114,399	58,277	56,122	7	—	7	—	—	
2,161	854	1,307	29,094	15,358	14,336	1	—	1	—	—	
116	49	67	1,946	955	991	—	—	—	—	—	
393	169	224	5,393	3,069	2,324	1	—	1	—	—	
555	255	300	7,370	3,800	3,570	1	—	1	—	—	
640	316	323	9,225	4,694	4,541	2	—	2	—	—	
766	363	398	9,914	5,016	4,898	—	—	—	—	—	
2,150	1,010	1,140	22,974	11,673	11,301	—	—	—	—	—	
249	114	135	4,703	2,236	2,417	—	—	—	—	—	



年齢及配偶ノ關係ニ依リ

	總 數			年 齡					
	總 數	男	女	〇 — — 五			一 六 — — 六 〇		
				總 數	男	女	總 數	男	女
平安南道	25,827	14,505	11,262	7,049	3,925	3,724	17,778	10,490	7,288
平安北道	12,938	7,746	5,187	3,324	1,616	1,708	9,470	6,074	3,396
江 原 道	7,484	4,529	2,955	2,032	993	1,039	5,375	3,499	1,876
咸鏡南道	19,136	11,481	7,655	5,181	2,604	2,577	13,645	8,744	4,901
咸鏡北道	22,439	15,487	6,952	4,486	2,288	2,198	17,723	13,101	4,622
〇 — — 一 六									
	未 婚			有 配			死 別		
	總 數	男	女	總 數	男	女	總 數	男	女
總 數	25,849	14,399	11,450	2,843	129	2,714	20	1	19
京 畿 道	7,069	4,889	3,630	616	28	618	6	1	5
忠 清 北 道	268	115	153	39	1	38	—	—	—
忠 清 南 道	1,039	536	503	130	8	133	—	—	—
全 羅 北 道	1,272	655	617	101	5	186	1	—	1
全 羅 南 道	1,753	963	790	245	14	231	2	—	2
慶 尙 北 道	1,891	1,044	847	232	10	222	1	—	1
慶 尙 南 道	6,328	3,334	2,494	553	46	505	10	—	10
黃 海 道	716	430	286	151	4	147	—	—	—
平安南道	1,806	990	810	209	2	207	—	—	—
平安北道	630	319	311	125	4	121	—	—	—
江 原 道	256	140	116	53	—	53	—	—	—
咸鏡南道	989	519	470	126	4	122	—	—	—
咸鏡北道	982	500	423	187	6	181	—	—	—
〇 — — 一 六									
	死 別			離 別			未 婚		
	總 數	男	女	總 數	男	女	總 數	男	女
總 數	802	371	431	1,075	495	580	3,934	3,151	753
京 畿 道	238	89	144	242	93	149	1,127	849	278
忠 清 北 道	8	2	6	8	4	4	70	56	14
忠 清 南 道	43	19	24	40	23	17	109	92	17
全 羅 北 道	51	23	28	62	22	40	156	123	33
全 羅 南 道	50	24	26	60	32	28	191	157	34
慶 尙 北 道	40	18	22	78	36	42	265	191	74

分チタル内地人ノ現在人口 (續)

括	〇 — — 一 五								
	六 — — 以 上			未 婚			有 配		
	總 數	男	女	總 數	男	女	總 數	男	女
	400	150	250	7,647	3,925	3,722	2	—	2
	139	56	83	3,324	1,616	1,708	—	—	—
	77	37	40	2,032	993	1,039	—	—	—
	310	133	177	5,181	2,604	2,577	—	—	—
	230	98	132	4,486	2,288	2,198	—	—	—
〇 — — 一 五									
	離 別			未 婚			有 配		
	總 數	男	女	總 數	男	女	總 數	男	女
	55	6	49	43,860	37,843	6,017	46,707	16,472	30,235
	9	—	9	11,317	9,297	2,020	10,771	3,458	7,313
	—	—	—	573	497	76	839	284	605
	1	—	1	1,403	1,268	195	2,296	780	1,516
	6	1	5	1,321	1,027	294	2,336	946	1,390
	5	2	3	1,814	1,492	322	3,670	1,318	2,352
	2	—	2	3,057	2,529	528	3,823	1,365	2,458
	19	2	17	5,987	4,775	1,212	8,603	3,424	5,179
	2	—	2	1,421	1,279	142	2,417	818	1,599
	3	—	3	3,104	2,746	418	3,284	1,063	2,221
	3	—	3	1,948	1,758	190	1,937	730	1,207
	—	—	—	1,108	1,039	69	1,137	337	750
	2	—	2	3,359	3,074	285	2,426	897	1,529
	3	1	2	7,328	7,032	296	2,618	1,002	1,616
〇 — — 一 五									
	有 配			死 別			離 別		
	總 數	男	女	總 數	男	女	總 數	男	女
	66,796	37,949	28,847	2,226	1,298	928	1,618	1,018	600
	16,327	8,792	7,535	535	239	296	307	201	106
	1,280	746	534	35	24	11	19	13	6
	3,201	1,785	1,416	80	47	42	64	40	24
	3,975	2,316	1,760	127	74	53	79	45	34
	5,036	2,874	2,192	159	87	72	94	66	28
	5,584	3,123	2,461	151	75	76	149	92	57

年齡及配偶、關係ニ依リ

	二 一 三 〇						未 婚		
	死 別			離 別			總 數	男	女
	總 數	男	女	總 數	男	女			
慶尚南道	149	65	84	207	187	160	608	482	126
黃海道	28	18	10	84	19	15	168	147	16
平安南道	46	26	20	99	41	58	280	241	39
平安北道	20	20	3	30	19	11	211	184	27
江原道	16	14	2	20	19	1	76	65	10
咸鏡南道	70	20	50	44	28	31	250	216	34
咸鏡北道	39	27	12	61	27	34	399	348	51

	四 一 五 〇						有 配		
	未 婚			有 配			總 數	男	女
	總 數	男	女	總 數	男	女			
總 數	666	520	146	38,145	24,780	13,365	2,791	1,321	1,470
京畿道	195	137	58	9,981	6,264	3,717	805	306	499
忠清北道	10	9	1	636	433	203	38	22	16
忠清南道	22	15	7	1,721	1,133	588	127	71	56
全羅北道	29	26	3	2,186	1,425	761	170	72	98
全羅南道	34	23	12	2,795	1,836	959	166	85	81
慶尚北道	45	30	15	3,073	2,002	1,071	202	105	97
慶尚南道	105	85	20	8,019	5,043	2,976	604	275	329
黃海道	33	29	4	1,549	1,032	517	104	69	35
平安南道	33	27	6	2,604	1,684	920	192	87	105
平安北道	41	34	7	1,261	908	353	69	40	29
江原道	20	16	4	740	539	201	51	33	18
咸鏡南道	38	32	6	1,874	1,265	609	153	78	75
咸鏡北道	61	58	3	1,706	1,216	490	110	78	32

	五 一 六 〇						死 別		
	死 別			離 別			總 數	男	女
	總 數	男	女	總 數	男	女			
總 數	2,987	949	2,047	445	244	201	44	16	28
京畿道	896	257	639	110	59	57	12	4	8
忠清北道	44	17	27	6	3	3	-	-	-
忠清南道	132	49	83	23	10	13	1	-	1

分テタル内地人ノ現在人口 (續)

	三 一 四 〇						有 配		
	有 配			死 別			總 數	男	女
	總 數	男	女	總 數	男	女			
總 數	12,350	6,939	5,411	428	222	206	374	205	169
	3,207	1,916	1,291	110	80	30	77	64	13
	4,706	2,715	1,991	192	126	66	110	70	40
	2,578	1,006	967	92	74	18	69	54	15
	1,582	1,001	581	56	44	12	34	31	3
	3,437	2,021	1,416	109	75	34	73	51	22
	3,508	2,185	1,323	123	81	42	109	86	23

	五 一 六 〇						有 配		
	離 別			未 婚			總 數	男	女
	總 數	男	女	總 數	男	女			
總 數	1,031	640	391	122	83	39	12,268	8,677	3,591
	293	160	133	42	22	20	3,355	2,340	1,006
	16	10	6	2	1	1	159	121	38
	41	25	16	5	2	3	431	341	140
	47	28	19	5	5	-	723	497	226
	61	34	27	5	3	2	963	672	291
	90	60	30	5	4	1	957	664	293
	201	116	85	14	6	8	3,083	2,086	997
	46	39	7	6	6	-	450	340	116
	72	45	27	6	4	2	750	540	210
	46	31	15	9	8	1	325	249	76
	18	15	3	4	4	-	162	133	29
	40	34	6	10	9	1	403	367	126
	60	43	17	9	9	-	403	318	90

	六 一 以 上						有 配		
	有 配			死 別			總 數	男	女
	總 數	男	女	總 數	男	女			
總 數	3,293	2,367	926	4,681	1,140	3,541	177	86	91
	809	579	230	1,293	254	1,039	47	17	30
	41	31	10	70	16	54	5	2	3
	153	100	53	233	65	168	6	4	2

年齢及配偶ノ關係ニ依リ

	五 — — 六 〇								
	死 別			離 別			未 婚		
	總 數	男	女	總 數	男	女	總 數	男	女
全羅北道	150	44	115	20	13	7	1	—	1
全羅南道	200	07	180	10	11	5	2	1	1
慶尙北道	241	77	164	32	21	11	3	1	2
慶尙南道	602	210	470	121	59	62	15	7	8
黃海道	106	37	69	21	14	7	1	1	—
平安南道	182	55	127	40	22	18	1	—	1
平安北道	64	26	38	8	4	4	4	1	3
江原道	38	15	23	5	4	1	—	—	—
咸鏡南道	180	44	80	22	15	7	1	1	—
咸鏡北道	97	30	61	15	9	6	3	—	3

	配 偶 ノ 關 係								
	未 婚			有 配			死 別		
	總 數	男	女	總 數	男	女	總 數	男	女
總 數	188,844	114,289	74,555	170,059	90,374	79,685	13,507	5,071	8,436
京畿道	50,356	30,006	20,350	41,890	21,470	20,420	3,788	1,106	2,592
忠清北道	2,869	1,033	1,236	3,044	1,616	1,428	195	81	114
忠清南道	5,332	4,082	3,550	7,089	4,142	3,847	624	251	373
全羅北道	10,154	5,636	4,518	10,125	5,240	4,885	345	314	531
全羅南道	13,034	7,332	5,702	13,035	6,917	6,118	925	371	554
慶尙北道	15,180	8,315	6,365	13,983	7,399	6,584	1,070	398	672
慶尙南道	36,031	20,862	15,169	33,530	18,240	15,290	3,004	1,058	1,946
黃海道	7,043	4,173	2,865	7,871	4,204	3,667	497	249	248
平安南道	12,937	7,939	4,998	11,073	6,095	5,578	377	345	532
平安北道	6,167	3,920	2,247	6,264	3,532	2,732	342	185	157
江原道	3,465	2,257	1,238	3,708	2,086	1,622	204	117	87
咸鏡南道	9,323	6,455	3,373	8,484	4,042	3,842	632	254	378
咸鏡北道	13,213	10,274	2,944	8,463	4,791	3,072	504	252	252

分チタル内地人ノ現在人口 (續)

	六 — — — — 以 上								
	有 配			死 別			離 別		
	總 數	男	女	總 數	男	女	總 數	男	女
	213	151	62	337	101	233	4	3	1
	294	203	91	342	108	234	11	4	7
	314	235	79	435	123	312	14	9	5
	909	700	209	1,121	280	841	45	23	22
	91	61	27	149	45	104	8	4	4
	118	91	27	205	51	214	16	8	8
	48	35	8	88	19	69	4	1	3
	34	26	8	43	11	32	—	—	—
	128	88	40	170	37	133	11	7	4
	36	64	22	135	30	105	6	4	2

	係 總 數 百 ニ 對 ス ル 割 合											
	離 別			〇—一五歳			一六—一六〇歳			六一歳以上		
	總 數	男	女	總 數	男	女	總 數	男	女	總 數	男	女
	4,401	2,489	1,912	303	674	21	501	451	35	11		
	1,074	530	544	305	671	22	518	431	39	11		
	54	32	22	315	665	18	465	494	31	8		
	175	102	73	340	637	22	492	461	30	9		
	218	112	106	345	623	26	475	474	39	10		
	247	140	98	339	636	23	478	478	33	9		
	365	218	147	323	650	25	496	456	34	11		
	1,057	542	515	312	658	29	489	455	40	14		
	188	140	48	301	632	15	451	504	31	11		
	340	186	154	295	638	15	500	451	33	13		
	160	100	60	257	731	10	476	484	26	12		
	77	60	8	271	718	10	466	495	27	10		
	192	130	62	271	713	16	513	443	32	10		
	254	170	84	199	739	10	539	377	22	11		



5. 職業ニ依リ分ラタル

	總									
	有業者									
	總數			業主			便川人			
	總數	男	女	總數	男	女	總數	男	女	總數
總數	167,087	142,896	24,191	43,837	39,678	4,159	44,840	43,446	1,394	
京畿道	80,484	83,850	5,584	9,205	8,227	1,088	12,864	11,804	500	
忠清北道	2,540	2,263	280	700	738	61	930	927	12	
忠清南道	7,543	5,908	1,575	2,855	2,132	223	2,016	1,902	54	
全羅北道	9,321	6,990	2,381	3,272	3,000	272	2,134	2,038	96	
全羅南道	11,349	9,196	2,173	4,328	4,022	306	2,655	2,571	84	
慶尙北道	13,143	11,015	2,128	4,280	3,930	350	3,209	3,081	128	
慶尙南道	31,888	26,560	5,328	9,735	8,672	1,063	5,675	3,458	217	
黃海道	7,089	6,204	885	1,582	1,461	121	2,227	2,184	43	
平安南道	11,277	10,080	1,247	2,234	2,031	213	3,597	3,498	99	
平安北道	6,409	5,875	534	1,194	1,106	88	2,663	2,634	29	
江原道	3,788	3,480	308	788	738	50	1,510	1,475	35	
咸鏡南道	9,525	8,568	967	2,064	1,809	255	2,740	2,678	62	
咸鏡北道	13,752	12,907	845	1,991	1,822	169	3,111	3,076	35	

	農、林、業												
	有業者												
	總數			業主			便川人				被扶養者		
	總數	男	女	總數	男	女	總數	男	女	總數	男	女	總數
總數	17,851	11,710	6,141	8,817	8,455	262	1,098	1,090	8	7,936	2,165	5,771	21,681
京畿道	2,775	1,857	918	1,315	1,278	37	242	240	2	1,218	339	879	3,346
忠清北道	234	184	50	154	149	5	8	8	—	72	27	45	378
忠清南道	1,457	920	528	723	689	34	58	58	—	676	182	494	1,695
全羅北道	2,758	1,688	1,070	1,225	1,177	48	195	191	4	1,333	315	1,018	2,781
全羅南道	2,789	1,842	947	1,506	1,442	64	103	104	1	1,178	296	882	3,002
慶尙北道	1,820	1,205	615	961	937	24	70	70	—	789	198	591	2,580
慶尙南道	2,777	2,330	1,447	1,904	1,797	107	100	100	—	1,778	433	1,340	4,526
黃海道	1,226	826	400	538	521	17	124	124	—	564	181	383	1,258
平安南道	274	222	52	187	129	8	50	49	1	87	44	43	366
平安北道	160	156	10	65	60	5	58	58	—	43	38	5	206
江原道	201	169	32	96	92	4	26	26	—	79	51	28	219
咸鏡南道	247	194	53	125	120	5	31	31	—	91	43	48	303
咸鏡北道	132	113	19	68	64	4	31	31	—	33	18	15	171

内地人ノ現在人口 大正九年十月一日

	數											
	勞務者			有業者ノ被扶養者			無業者					
	總數			總數			扶養者			被扶養者		
	總數	男	女	總數	男	女	總數	男	女	總數	男	女
總數	78,410	59,772	18,638	202,240	65,004	137,236	2,112	1,581	531	5,372	2,742	2,630
京畿道	17,805	13,759	4,046	55,183	17,764	37,419	674	463	212	1,817	1,126	691
忠清北道	811	598	213	3,511	1,051	2,460	22	20	2	80	28	52
忠清南道	3,172	1,874	1,298	9,357	3,240	6,117	90	77	13	330	192	138
全羅北道	3,915	1,952	1,963	11,534	4,003	7,461	122	100	22	375	149	226
全羅南道	4,386	2,603	1,783	15,013	5,135	9,878	214	198	16	645	240	405
慶尙北道	5,704	4,004	1,700	16,900	5,543	11,357	128	106	22	427	166	261
慶尙南道	16,478	12,430	4,048	40,170	13,268	26,902	388	267	121	1,176	607	569
黃海道	3,280	2,559	721	8,414	2,511	5,903	36	33	3	60	23	37
平安南道	5,446	4,511	935	14,018	4,210	9,808	331	242	89	201	83	118
平安北道	2,552	2,135	417	6,464	1,836	4,628	17	11	6	43	24	19
江原道	1,490	1,267	223	3,651	1,025	2,626	9	8	1	36	16	20
咸鏡南道	4,721	4,071	650	9,426	2,823	6,603	56	38	18	129	62	67
咸鏡北道	3,650	3,009	641	8,609	2,535	6,074	25	19	6	53	26	27

	漁業														
	有業者														
	扶養者			總數			業主			便川人				被扶養者	
	男	女	總數	男	女	總數	男	女	總數	男	女	總數	男	女	總數
總數	8,806	12,875	8,276	7,921	355	2,417	2,383	34	179	177	2	5,680	5,361	319	6,755
京畿道	1,314	2,032	119	100	13	50	47	3	13	13	—	56	46	10	150
忠清北道	137	241	1	7	—	1	1	—	—	—	—	—	—	—	3
忠清南道	716	979	32	20	3	13	13	—	1	1	—	9	6	2	32
全羅北道	1,209	1,572	144	130	14	71	69	2	7	7	—	66	54	12	176
全羅南道	1,595	2,307	885	865	20	432	430	2	30	30	—	423	405	18	913
慶尙北道	1,094	1,466	384	316	13	203	236	7	10	10	—	525	514	11	302
慶尙南道	1,859	2,607	5,201	4,943	253	1,132	1,169	13	44	43	1	3,975	3,731	244	3,774
黃海道	491	767	107	99	3	54	53	1	9	9	—	44	37	7	125
平安南道	131	235	148	140	8	80	76	4	3	3	—	65	61	4	123
平安北道	56	150	13	13	—	10	10	—	1	1	—	2	2	—	28
江原道	76	143	221	213	3	68	68	—	13	13	—	140	137	3	159
咸鏡南道	105	198	209	205	4	53	57	1	12	12	—	139	136	3	151
咸鏡北道	53	113	371	365	6	105	104	1	30	29	1	233	232	4	312

職業ニ依リ分テタル

道	業												被
	有												
	總 數			主 業			使 用 者						
	總數	男	女	總數	男	女	勞務者ニ非サル使用人			勞 務 者			
總數							男	女	總數	男	女	總數	男
總 數	1,631	1,587	44	330	327	3	686	684	2	615	576	39	2,616
京 畿 道	203	197	6	90	95	1	07	06	1	40	33	4	403
忠 清 北 道	50	50	—	25	25	—	17	17	—	14	14	—	74
忠 清 南 道	78	71	2	31	34	—	18	18	—	21	19	2	115
全 羅 北 道	8	7	1	2	2	—	2	2	—	4	3	1	4
全 羅 南 道	30	29	1	10	10	—	14	14	—	6	5	1	30
慶 尙 北 道	54	53	1	17	17	—	23	23	—	14	13	1	70
慶 尙 南 道	120	118	7	31	29	2	30	30	—	59	54	5	198
黃 海 道	179	174	5	18	18	—	90	90	—	71	66	5	223
平 安 南 道	433	422	11	38	38	—	230	229	1	105	155	10	753
平 安 北 道	112	105	7	15	15	—	55	55	—	42	35	7	176
江 原 道	34	34	—	4	4	—	15	15	—	15	15	—	24
咸 鏡 南 道	206	204	2	19	19	—	63	63	—	124	122	2	326
咸 鏡 北 道	123	122	1	21	21	—	62	62	—	40	39	1	166

道	商 業												被
	有												
	總 數			主 業			使 用 者						
	總數	男	女	總數	男	女	勞務者ニ非サル使用人			勞 務 者			
總數							男	女	總數	男	女	總數	男
總 數	39,332	27,518	11,814	18,066	15,161	2,453	4,157	4,032	125	17,109	7,873	9,236	50,919
京 畿 道	10,915	8,202	2,713	4,199	3,169	530	1,800	1,800	54	4,856	2,777	2,079	15,169
忠 清 北 道	604	420	184	355	313	42	26	26	—	223	81	142	879
忠 清 南 道	2,000	1,247	753	1,000	851	149	110	114	2	884	232	602	2,304
全 羅 北 道	2,446	1,539	907	1,115	957	158	138	181	7	1,143	401	742	2,781
全 羅 南 道	2,751	1,370	881	1,399	1,220	179	259	251	6	1,093	399	694	3,690
慶 尙 北 道	3,213	2,263	950	1,703	1,533	175	195	133	7	1,310	542	768	4,435
慶 尙 南 道	8,227	5,672	2,255	4,017	3,330	637	652	643	9	3,558	1,649	1,909	11,303
黃 海 道	1,021	666	355	569	485	84	44	41	3	408	140	268	1,145
平 安 南 道	2,591	1,857	734	1,055	941	114	346	333	3	1,190	573	617	3,095
平 安 北 道	1,271	859	415	563	494	69	125	124	1	533	233	345	1,363
江 原 道	600	334	266	332	299	33	44	22	23	224	63	161	628
咸 鏡 南 道	1,890	1,297	593	893	774	124	163	164	4	824	359	465	2,161
咸 鏡 北 道	1,303	1,245	558	856	747	109	134	134	—	813	314	449	2,073

内地人ノ現在人口 (續)

扶 養 者	工 業															被 扶 養 者		
	有																	
	總 數			業 主			使 用 者						勞 務 者					
	男	女	總數	男	女	總數	男	女	勞務者ニ非サル使用人			勞 務 者			總數	男	女	
總數									男	女	總數	男	女					
736	1,880	28,590	26,402	2,195	10,536	9,671	865	2,365	2,238	77	15,693	14,443	1,253	49,324	21,469	27,855		
139	323	7,105	6,492	613	2,309	2,519	290	678	657	21	3,018	3,316	302	11,444	39,671	7,773		
23	51	411	397	14	211	203	8	21	21	—	179	173	6	517	147	370		
32	33	1,078	933	145	437	416	21	37	30	1	604	481	123	1,403	435	968		
—	4	1,537	1,395	142	649	605	44	61	61	—	847	729	118	2,126	687	1,439		
7	23	1,715	1,537	178	730	690	40	70	67	3	915	830	85	2,223	742	1,481		
20	50	2,270	2,052	218	927	866	61	205	168	37	1,133	1,018	120	3,137	957	2,180		
49	144	5,095	4,617	478	1,900	1,679	227	267	261	6	2,922	2,677	245	7,570	2,402	5,174		
59	161	2,047	2,019	28	322	310	12	233	234	4	1,457	1,425	32	2,733	765	2,023		
227	636	2,300	2,152	148	647	536	61	323	320	3	1,330	1,246	84	3,298	973	2,325		
49	137	903	833	70	304	297	7	155	154	1	444	432	12	1,216	352	864		
6	18	559	543	16	244	237	7	18	18	—	297	283	14	559	150	409		
39	237	1,336	1,280	56	591	543	48	94	93	1	701	644	57	1,916	532	1,384		
36	130	2,151	2,052	99	759	720	39	143	143	—	1,244	1,134	110	2,117	600	1,517		

扶 養 者	交 通 業															被 扶 養 者		
	有																	
	總 數			業 主			使 用 者						勞 務 者					
	男	女	總數	男	女	總數	男	女	勞務者ニ非サル使用人			勞 務 者			總數	男	女	
總數									男	女	總數	男	女					
16,147	34,772	14,864	14,595	268	1,573	1,548	25	5,225	5,166	59	8,066	7,832	134	22,053	6,823	15,225		
4,732	10,337	3,497	3,408	89	275	270	5	1,454	1,426	28	1,768	1,719	49	6,435	2,074	4,361		
256	623	110	110	—	21	21	—	20	20	—	69	69	—	232	96	136		
302	1,502	637	663	19	44	43	1	315	313	2	323	312	11	1,133	412	721		
955	1,776	515	501	14	113	117	1	125	124	1	272	260	12	972	295	677		
1,192	2,433	707	633	19	113	103	5	234	223	11	370	357	13	802	256	546		
1,451	2,984	931	913	21	99	99	—	305	350	9	470	453	17	1,447	448	999		
3,577	7,726	3,710	3,672	38	320	313	2	1,133	1,133	1	2,252	2,217	35	4,599	1,425	3,174		
334	311	611	603	8	33	33	—	192	192	—	330	333	3	766	232	534		
927	2,163	1,166	1,135	30	141	137	4	435	474	11	539	524	15	2,017	679	1,338		
403	965	765	754	11	96	93	3	150	147	3	519	514	5	637	291	346		
133	433	235	232	3	14	13	1	111	111	—	110	108	2	295	77	218		
664	1,497	1,110	1,097	13	210	207	3	317	314	3	533	570	7	1,291	377	914		
616	1,457	313	310	3	39	39	—	329	329	—	400	392	8	967	266	701		

職業ニ依リ分テタル

	公 務 及 自 由 業												被 養 者	
	有 業 者													
	總 數			業 主			勞務者ニ非サル使用人			勞 務 者				總 數
總 數	男	女	總 數	男	女	總 數	男	女	總 數	男	女	總 數		
總 數	55,757	52,630	3,127	1,674	1,349	325	31,085	23,970	1,115	22,998	21,311	1,687	56,899	
京 畿 道	14,027	13,450	1,771	428	328	100	8,039	7,046	398	6,160	5,482	678	17,019	
忠 清 北 道	1,127	1,080	88	26	20	6	847	835	12	254	234	20	1,303	
忠 清 南 道	2,194	2,088	111	84	71	13	1,471	1,422	49	639	590	49	2,591	
全 羅 北 道	1,876	1,719	157	80	63	17	1,558	1,460	98	243	187	56	2,705	
全 羅 南 道	2,460	2,204	106	131	110	15	1,950	1,879	71	379	299	80	3,436	
慶 尙 北 道	2,905	3,042	203	158	136	22	2,332	2,258	74	1,415	1,248	167	4,801	
慶 尙 南 道	5,565	5,081	484	275	227	48	3,430	3,233	197	1,360	1,621	239	7,066	
黃 海 道	1,360	1,304	65	44	37	7	1,479	1,443	36	346	324	22	2,095	
平 安 南 道	4,294	4,049	245	97	70	18	2,155	2,080	75	2,042	1,300	152	4,265	
平 安 北 道	3,164	3,097	67	187	133	4	2,118	2,054	24	909	870	39	2,512	
江 原 道	1,923	1,898	35	26	21	5	1,233	1,270	13	619	602	17	1,757	
咸 鏡 南 道	4,420	4,242	178	114	51	60	2,053	1,990	54	2,253	2,189	64	3,165	
咸 鏡 北 道	3,323	3,181	147	74	61	10	2,375	2,342	33	5,879	5,775	104	2,704	
總 括														
	實 數 (有業者及被扶養者ヲ含ム)													
	總 數	農 業 林 業	漁 業	鑛 業	工 業	商 業	交 通 業	公 務 及 自 由 業						
總 數	376,811	39,532	15,031	4,247	68,921	90,251	36,917	112,656						
京 畿 道	97,108	6,121	269	665	18,549	20,084	9,932	32,546						
忠 清 北 道	6,162	612	6	130	928	1,433	392	2,490						
忠 清 南 道	17,320	3,152	55	183	2,481	4,304	1,375	4,735						
全 羅 北 道	21,342	5,534	320	12	3,632	5,177	1,437	4,581						
全 羅 南 道	27,241	6,691	1,798	60	3,943	6,331	1,569	5,896						
慶 尙 北 道	30,598	4,350	1,036	124	5,407	7,648	2,331	8,206						
慶 尙 南 道	73,022	8,303	8,975	313	12,071	10,530	3,309	18,531						
黃 海 道	15,599	2,484	232	420	4,355	2,166	1,377	3,904						
平 安 南 道	25,327	640	276	1,136	5,598	5,636	3,177	8,559						
平 安 北 道	12,933	372	41	288	2,119	2,639	1,702	5,676						
江 原 道	7,434	420	380	58	1,113	1,226	530	3,635						
咸 鏡 南 道	19,136	550	360	532	3,302	4,051	2,401	7,535						
咸 鏡 北 道	22,439	303	633	239	4,263	3,376	1,735	11,092						

内地人ノ現在人口 (續)

扶 養 者	其 他 有 業 者												被 扶 養 者			
	有 業 者												總 數	女	男	
	總 數			業 主			勞務者ニ非サル使用人			勞 務 者						
男	女	總 數	男	女	總 數	男	女	總 數	男	女	總 數	男	女	總 數	女	男
17,326	39,573	779	532	247	424	332	92	45	39	6	310	161	149	993	317	676
5,040	12,273	193	132	61	93	71	22	11	10	1	89	51	38	258	88	170
389	974	6	6	—	6	6	—	—	—	—	—	—	—	43	2	11
823	1,708	31	17	14	20	15	5	—	—	—	11	2	9	29	10	19
842	1,363	22	10	6	12	10	2	3	3	—	7	3	4	30	15	15
1,000	2,427	32	21	11	7	6	1	3	3	—	22	12	10	12	4	8
1,309	3,052	113	71	42	67	50	11	3	2	1	43	13	30	118	27	91
2,514	5,452	193	132	61	100	73	27	14	11	3	79	48	31	233	73	160
597	1,498	9	8	1	4	4	—	1	1	—	4	3	1	14	6	8
1,301	2,964	72	53	19	39	35	4	5	5	—	28	13	15	101	31	70
670	1,342	15	11	4	4	4	—	1	1	—	10	6	4	21	6	15
479	1,273	10	7	3	4	4	—	—	—	—	6	3	3	12	2	10
917	2,248	57	39	18	49	35	14	2	2	—	6	2	4	113	37	76
830	1,934	26	19	7	19	13	6	2	1	1	5	5	—	39	16	23
括																
總 數 千 二 對 ス ル 割 合																
其他ノ有業者	無業者	農業林業	漁業	鑛業	工業	商業	交通業	公務及自由業	其他ノ有業者	無業者						
1,772	7,434	104	39	11	182	239	97	293	4	19						
451	2,491	63	2	6	191	268	102	335	4	25						
19	102	94	—	20	143	228	60	334	2	64						
60	420	181	3	10	143	243	108	276	3	24						
52	497	259	14	—	172	243	69	214	2	23						
44	350	245	66	2	144	234	57	216	1	31						
231	555	142	53	4	176	249	77	270	7	18						
426	1,564	112	121	4	172	265	112	133	5	21						
23	96	159	14	25	311	133	88	254	1	6						
173	532	24	10	45	216	220	123	331	6	20						
36	60	30	3	22	163	204	131	433	2	4						
22	45	54	50	7	149	163	70	492	2	6						
170	135	28	13	27	172	211	125	396	3	9						
65	73	13	30	12	100	172	79	494	2	3						



職業ニ依リ分テタル

	有業者ト其ノ被扶養										
	總 數						農 業 林 業				
	有 業 者			被 扶 養 者			有 業 者		被 扶 養 者		
	總 數	男	女	總 數	男	女	總 數	男	女	總 數	男
總 數	452	386	65	547	176	371	451	298	155	548	222
京 畿 道	416	367	50	588	187	395	453	303	149	540	214
忠 清 北 道	420	373	47	570	173	395	382	300	81	617	238
忠 清 南 道	446	353	93	553	191	361	402	294	107	597	227
全 羅 北 道	447	385	111	552	194	357	407	304	193	502	218
全 羅 南 道	430	348	82	509	191	317	416	275	141	583	238
慶 尙 北 道	437	366	70	562	184	378	418	277	141	561	244
慶 尙 南 道	442	368	73	557	184	373	454	280	174	545	223
黃 海 道	457	400	57	542	161	380	498	332	166	506	197
平 安 南 道	445	396	49	554	166	387	428	346	81	571	204
平 安 北 道	497	456	41	502	142	359	446	419	26	553	150
江 原 道	509	467	41	490	187	303	478	402	76	521	180
咸 鏡 南 道	502	451	51	497	148	348	449	352	96	550	190
咸 鏡 北 道	614	577	37	385	113	271	435	372	62	564	174

	有業者ト其ノ被扶養										
	工 業						商 業				
	有 業 者			被 扶 養 者			有 業 者		被 扶 養 者		
	總 數	男	女	總 數	男	女	總 數	男	女	總 數	男
總 數	414	383	31	585	180	404	435	304	130	564	178
京 畿 道	383	349	33	616	197	419	418	314	104	581	183
忠 清 北 道	442	427	15	557	158	398	407	283	124	592	172
忠 清 南 道	434	376	58	565	175	390	404	289	174	585	186
全 羅 北 道	422	373	48	577	186	390	472	297	175	627	194
全 羅 南 道	434	402	32	565	188	376	431	293	133	569	186
慶 尙 北 道	419	379	40	580	176	403	420	295	124	579	189
慶 尙 南 道	402	364	37	597	189	408	431	290	130	578	183
黃 海 道	425	415	9	574	157	416	471	307	163	528	154
平 安 南 道	410	384	26	589	173	415	453	326	126	544	163
平 安 北 道	426	416	9	573	166	407	481	324	157	518	152
江 原 道	500	485	14	500	134	365	439	313	176	510	158
咸 鏡 南 道	419	387	32	580	176	403	466	320	146	533	168
咸 鏡 北 道	503	480	23	490	141	349	465	321	143	534	158

内地人ノ現在人口 (續)

者	者ノ總數千ニ對スル割合												
	漁 業						礦 業						
	有 業 者			被 扶 養 者			有 業 者			被 扶 養 者			
	總 數	男	女	總 數	男	女	總 數	男	女	總 數	男	女	
女	325	550	526	23	449	158	291	384	373	10	615	173	442
831	442	394	48	557	185	371	305	206	9	694	209	485	
393	166	166	—	833	160	666	430	430	—	599	176	392	
810	418	393	54	581	181	400	338	877	10	611	170	441	
284	450	406	43	550	187	362	666	583	33	333	—	333	
344	492	481	11	507	183	324	500	483	16	500	116	333	
337	509	498	11	490	163	327	435	427	8	564	161	403	
321	579	550	28	420	152	267	383	391	22	616	156	460	
308	491	426	34	538	116	422	445	432	12	554	146	407	
367	536	507	28	463	148	315	365	355	9	634	191	443	
403	317	317	—	632	219	413	338	364	24	611	170	440	
340	581	573	7	418	123	294	583	586	—	413	103	310	
360	580	569	11	419	144	275	337	383	3	612	167	445	
339	543	534	8	456	163	292	425	422	3	574	124	449	

者	者ノ總數千ニ對スル割合												
	交 通 業						公 務 及 自 由 業						
	有 業 者			被 扶 養 者			有 業 者			被 扶 養 者			
	總 數	男	女	總 數	男	女	總 數	男	女	總 數	男	女	
女	385	402	395	7	597	184	412	494	457	27	505	153	351
398	352	343	8	647	208	439	449	413	35	550	173	377	
420	280	280	—	719	244	474	452	437	15	547	156	391	
348	366	356	10	633	219	413	458	435	23	541	171	310	
343	346	337	9	654	198	455	409	375	34	599	183	406	
332	450	438	12	549	163	386	417	389	28	582	171	411	
390	392	383	8	607	188	419	472	440	31	527	158	369	
395	446	441	4	553	171	381	411	375	35	588	185	403	
374	443	441	2	556	168	387	471	455	16	528	150	377	
331	366	357	9	633	182	451	501	473	28	498	152	346	
335	449	443	6	550	170	379	557	545	11	442	118	324	
337	443	437	5	556	145	411	523	513	9	476	129	346	
309	462	456	5	537	157	380	582	599	23	417	120	296	
375	453	453	4	541	146	392	750	737	13	429	73	174	

職業ニ依リ分チタル

	有業者ト其ノ被扶養者ノ總數千ニ對スル割合						無業者ト其ノ被扶養者ノ		
	其ノ他ノ有業者						無業者		
	有業者			被扶養者			無業者		
	總數	男	女	總數	男	女	總數	男	女
總數	439	300	139	560	178	381	282	211	70
京畿道	427	292	135	572	195	376	270	185	95
忠清北道	315	315	—	684	105	578	215	190	19
忠清南道	516	283	233	488	106	381	214	183	30
全羅北道	423	307	115	576	288	288	245	201	44
全羅南道	727	477	250	272	90	181	249	230	18
慶尙北道	489	307	181	510	116	393	230	190	39
慶尙南道	453	309	143	546	171	375	248	170	77
黃海道	391	347	43	608	260	347	375	343	31
平安南道	416	306	109	583	179	404	622	464	167
平安北道	416	305	111	583	166	416	233	183	100
江原道	454	318	136	545	90	454	200	177	22
咸鏡南道	335	229	155	664	217	447	302	205	97
咸鏡北道	400	292	107	600	246	353	320	243	76

内地人ノ現在人口(續)

被扶養者	有業者總數千ニ對スル其ノ地位ニ依ル割合														
	總數千ニ對スル割合			業主									使用人		
				業主			勞務者ニ非サル使用人			勞務者					
	總數	男	女	總數	男	女	總數	男	女	總數	男	女			
717	566	351	262	237	24	268	260	8	439	357	111				
729	452	277	234	208	26	313	300	12	451	348	102				
784	274	509	313	289	23	368	363	4	318	234	83				
785	457	328	312	282	29	267	260	7	420	248	172				
754	299	454	351	321	29	228	218	10	420	209	210				
750	279	471	381	345	26	233	226	7	330	229	150				
769	270	470	321	299	22	244	234	9	433	304	129				
751	299	303	305	271	33	177	171	6	516	389	126				
625	388	385	223	206	17	314	308	6	462	300	101				
377	289	221	108	179	18	318	310	8	432	400	82				
716	156	316	186	172	18	415	410	4	398	333	65				
800	400	444	208	194	13	398	389	9	393	334	58				
697	355	303	216	189	26	287	281	6	405	247	68				
679	333	346	144	132	12	226	223	2	628	582	46				

大正十年十二月二十一日印刷

大正十年十二月二十三日發行

# 朝鮮總督府

京城府西小門町三十九番地

印刷者 羽田 茂 一

京城府西小門町三十九番地

印刷所 朝鮮印刷株式會社