

B-194 339-2

大 正 九 年

# 朝鮮總督府統計年報

## 第 二 編

農 業 林 業 附 狩 獵  
水 產 業 鑛 業

### 朝鮮總督府

大正十年十二月刊行



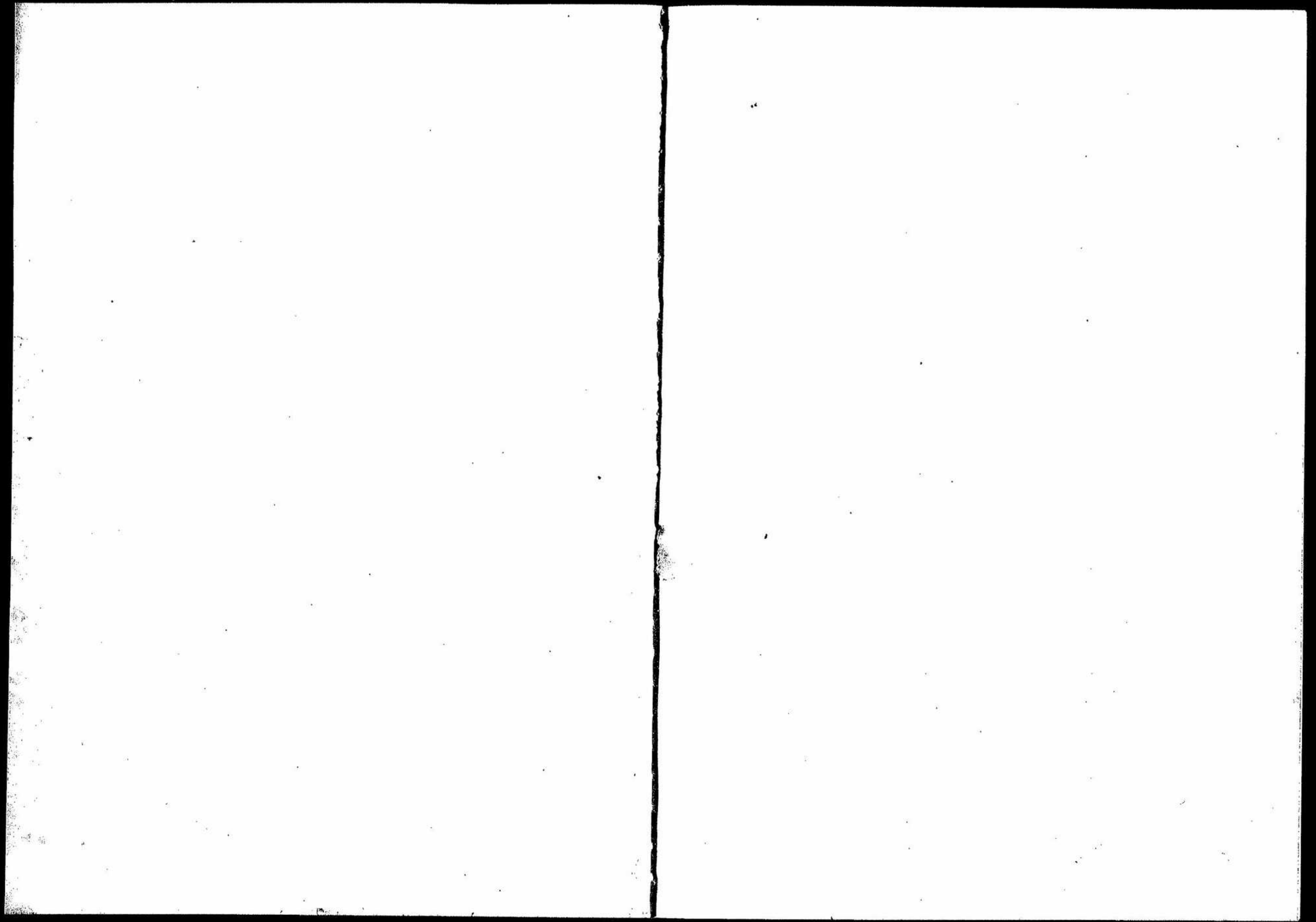

352

37373

9

凡例 1

大正九年 朝鮮總督府統計年報

凡例

1. 本編ハ本府ニ於テ調査シタル材料及所屬官署ヨリ提出セル報告材料ニ據リ之ヲ編纂セリ
2. 本編ハ主トシテ大正九年又ハ大正九年度ノ事實ヲ掲載スト雖既往ニ關スル事實ニシテ其調査材料ヲ得タルモノニアリテハ各年ニ遡リ其ノ總數ヲ各表首ニ列記シ以テ變遷消長ヲ通觀スルノ便ニ供スルコトトセリ
3. 本府統計年報ハ從來毎年一回合卷刊行シタリシモ浩瀚ナル統計書ハ取扱ニ不便ナルト其ノ刊行ノ可成速カナラムコトヲ圖ラム爲メ之ヲ次ノ八編ニ分チ稿成ルニ從ヒ隨時刊行スルコトトセリ本編ハ乃チ其ノ第二編ナリトス
 

|     |                                  |
|-----|----------------------------------|
| 第一編 | 土地、氣象、戶口                         |
| 第二編 | 農業、林業 <small>附狩獵</small> 、水産業、鑛業 |
| 第三編 | 商業、工業、金融、物價及勞銀、貿易                |
| 第四編 | 鐵道、水運、郵便及郵便爲替貯金事業、土木及築港          |
| 第五編 | 警察、衛生                            |
| 第六編 | 裁判及登記、監獄                         |
| 第七編 | 教育、社寺及教會、慈惠及救濟、官公吏及恩給            |
| 第八編 | 財政、專賣                            |
4. 本編諸表中大正何年トアルハ一周曆年間、大正何年度トアルハ會計年度間ノ調査ニシテ大正何年末並大正何年度末トアルハ各其ノ末日現在調査ナリ尙大正元年又ハ大正元年度ト

- アルハ 明治四十五年又ハ 明治四十五年度ノ略稱ナリ
5. 本編諸表中ニ用キタル「一」ハ事實ナキモノ「〇」ハ計數ノ單位ニ滿タサルモノ「？」ハ調査未了ノモノヲ示ス但シ時、所及事項等ニシテ當該事實ナキモノハ之ヲ掲載セス
  6. 本編ノ數位ハ概ネ圓斤噸等ノ一位ニ止メ以下ノ端數ハ四捨五入ノ法ヲ探リタルヲ以テ其ノ内譯ヲ積算シテ總計ト符合セサルモノアリ
  7. 本編諸表中累年比較ノ計數ニシテ前回統計年報及統計便覽所載ノ計數ト異ルモノハ本編ヲ以テ正ト爲ス

大正十年十二月

朝鮮總督府

目 次

農 業

| 表 號 |                      | 頁  |
|-----|----------------------|----|
| 1   | 耕地面積 .....           | 2  |
| 2   | 農業者戸口 .....          | 4  |
| 3   | 米作付段別及收穫高 .....      | 4  |
| 4   | 麥作付段別及收穫高 .....      | 6  |
| 5   | 豆類作付段別及收穫高 .....     | 10 |
| 6   | 雜穀作付段別及收穫高 .....     | 10 |
| 7   | 特用作物作付段別及收穫高 .....   | 12 |
| 8   | 蔬菜作付段別及收穫高 .....     | 16 |
| 9   | 果樹優良品種栽培樹數及收穫高 ..... | 18 |
| 10  | 綠肥栽培段別及收穫高 .....     | 18 |
| 11  | 家畜 .....             | 20 |
| 12  | 柞蠶 .....             | 22 |
| 13  | 農事講(傳)習所 .....       | 24 |
| 14  | 稚蠶共同飼育事業 .....       | 24 |
| 15  | 蠶種製造 .....           | 25 |
| 16  | 桑苗生産 .....           | 26 |
| 17  | 種牛年齡 .....           | 27 |
| 18  | 種牡牛種付 .....          | 28 |
| 19  | 乳用牛種類別 .....         | 28 |
| 20  | 家畜及家禽 .....          | 30 |
| 21  | 畜牛出産、屠殺、斃死及撲殺數 ..... | 32 |
| 22  | 屠場及屠畜 .....          | 32 |
| 23  | 畜産物産額 .....          | 34 |
| 24  | 國有未墾地貸付 .....        | 36 |

| 表 號              |                  | 頁  |
|------------------|------------------|----|
| 25               | 國有未墾地付與及拂下       | 36 |
| 26               | 國有未墾地貸付利用目的別     | 37 |
| 27               | 東洋拓殖株式會社事業       | 38 |
| 28               | 東洋拓殖株式會社移住民及割當段別 | 40 |
| <b>林 業 附 狩 獵</b> |                  |    |
| 29               | 林野概算面積           | 42 |
| 30               | 保安林面積            | 42 |
| 31               | 林野貸付並國有林野賣却處分    | 44 |
| 32               | 國有林野讓與件數及面積      | 45 |
| 33               | 國有林野產物處分         | 46 |
| 34               | 國費經營造林           | 47 |
| 35               | 地方費經營造林          | 48 |
| 36               | 記念植樹             | 48 |
| 37               | 樹苗圃              | 50 |
| 38               | 苗木及種子下付          | 54 |
| 39               | 私營苗圃生產成苗概數       | 56 |
| 40               | 學校林              | 56 |
| 41               | 營林廠伐木造林山地運材及製材事業 | 58 |
| 42               | 營林廠流筏事業          | 60 |
| 43               | 營林廠買收及賣却材        | 60 |
| 44               | 狩獵免狀下付           | 60 |
| <b>水 產 業</b>     |                  |    |
| 45               | 水產業者戶口           | 65 |
| 46               | 水產業者用船舶          | 66 |
| 47               | 漁具類別             | 70 |
| 48               | 漁業出願及免許件數        | 72 |

| 表 號        |              | 頁   |
|------------|--------------|-----|
| 49         | 出漁船及漁獲高      | 74  |
| 50         | 魚獲高種類別       | 75  |
| 51         | 魚介養殖面積及生產高   | 76  |
| 52         | 水產製造物        | 80  |
| 53         | 捕鯨           | 81  |
| 54         | 魚市場          | 81  |
| 55         | 內地人通漁團體      | 83  |
| 56         | 官營製鹽事業       | 83  |
| 57         | 鹽移輸入         | 84  |
| <b>鑛 業</b> |              |     |
| 58         | 鑛業出願及受理及處理件數 | 87  |
| 59         | 鑛業出願件數鑛種別    | 88  |
| 60         | 鑛業許可件數鑛種別    | 90  |
| 61         | 許可鑛區鑛種別面積    | 92  |
| 62         | 稼行及休業鑛區鑛種別面積 | 96  |
| 63         | 鑛產額          | 108 |
| 64         | 鑛產額國人別       | 112 |
| 65         | 鑛山別產額        | 114 |
| 66         | 平壤鑛業所        | 116 |



大正九年產生額割合

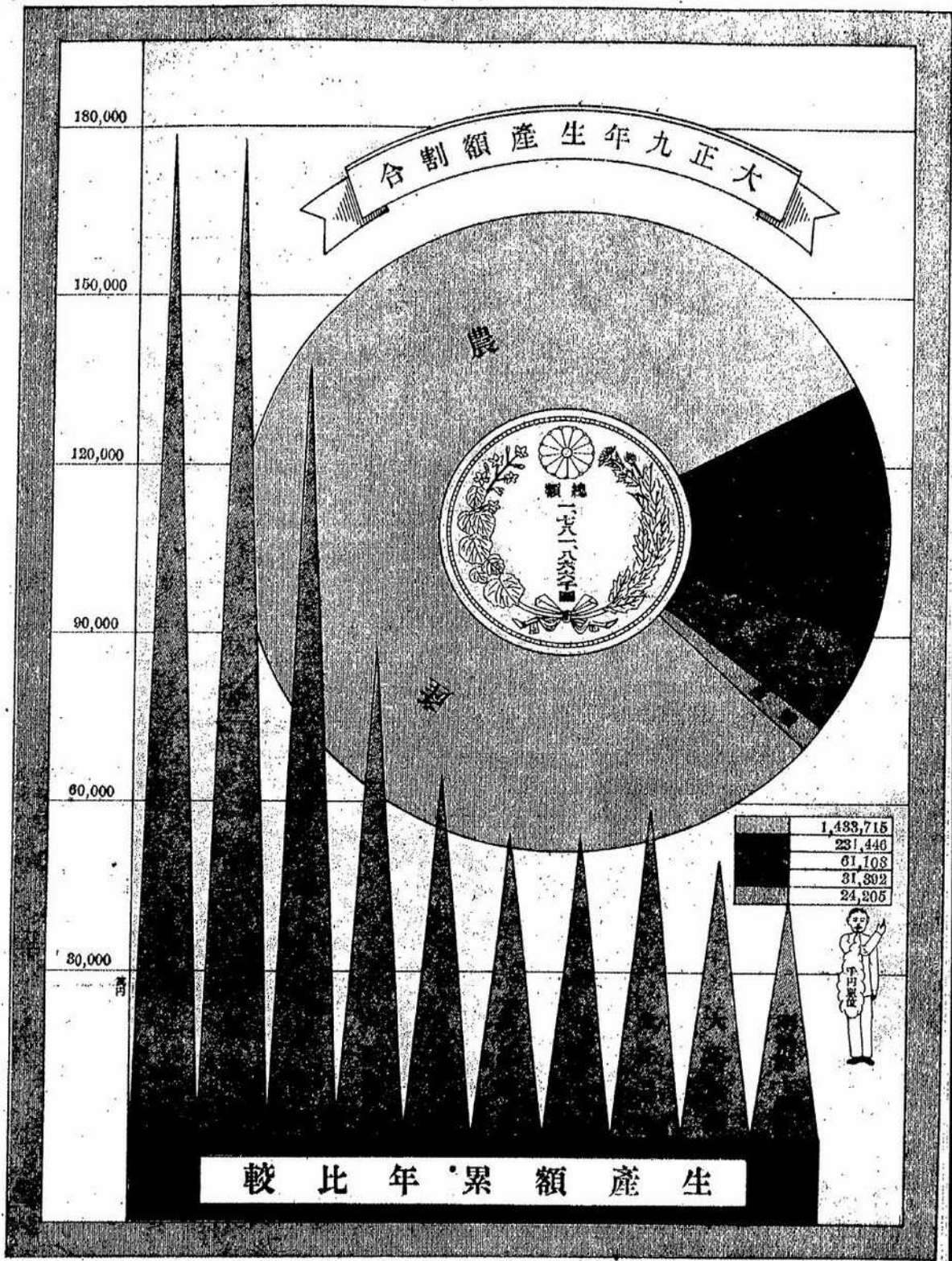

產生額・年比較

露光量違いにより重複撮影

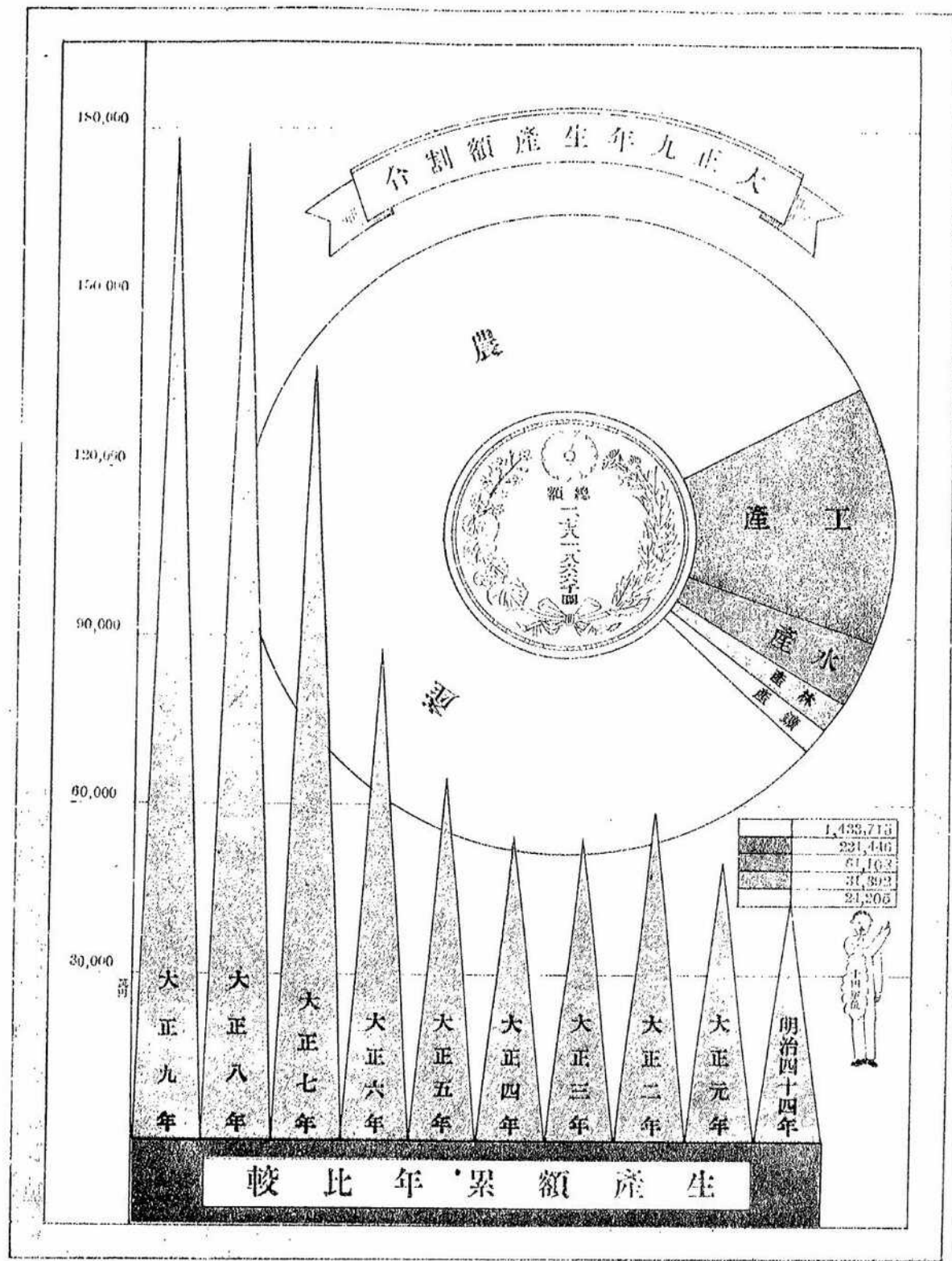

露光量違いにより重複撮影

農 業



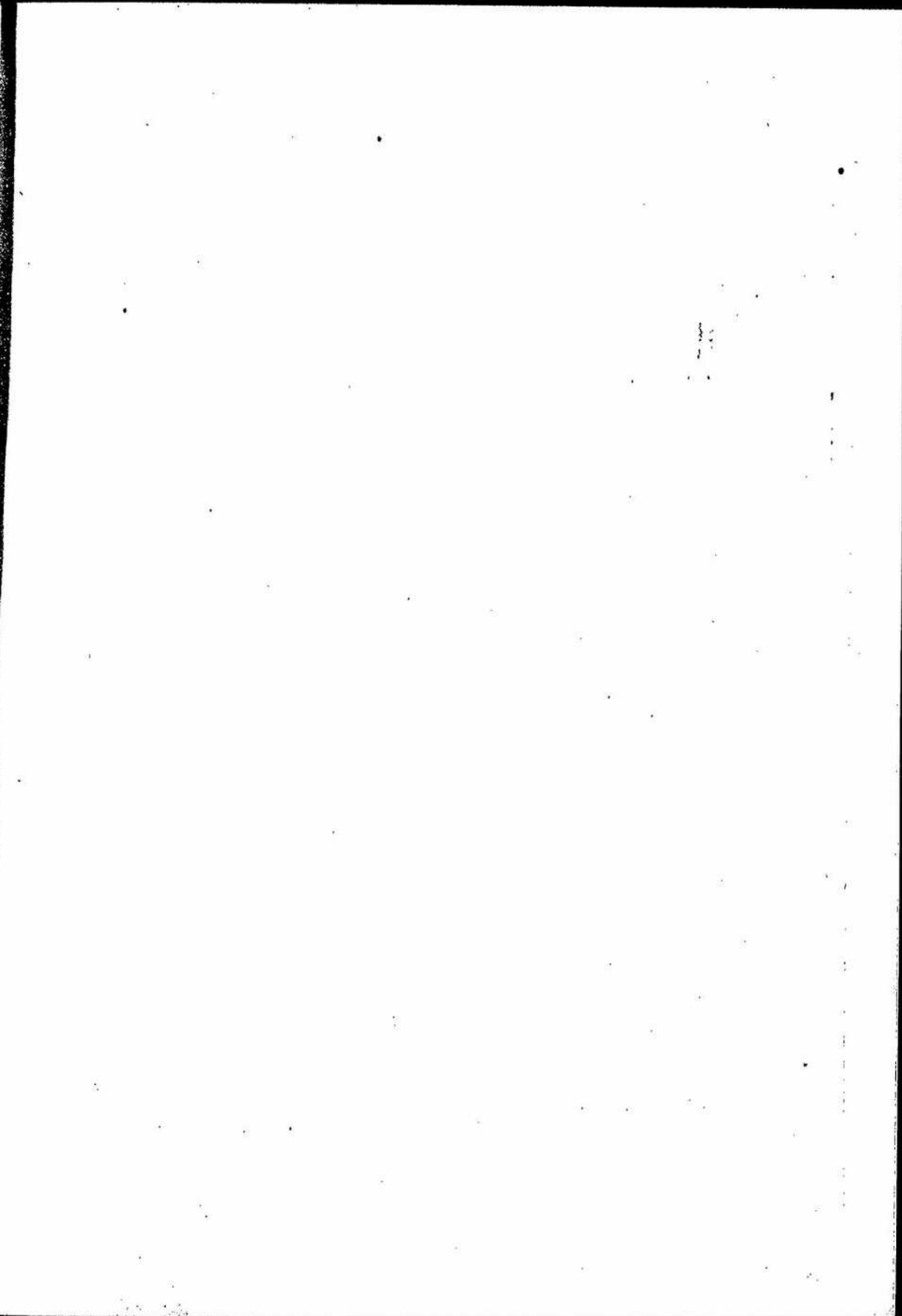
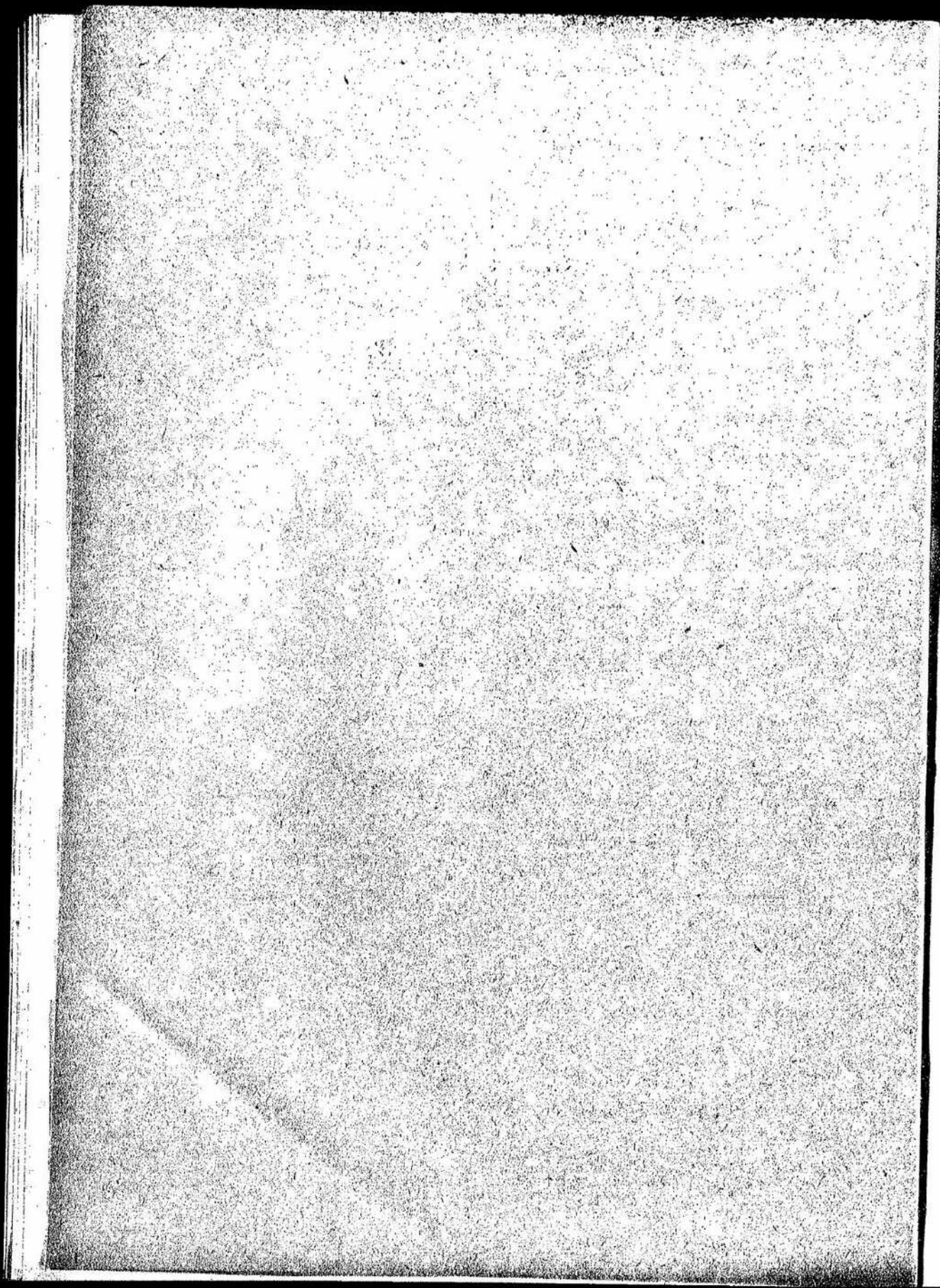

農

1. 耕 地

|                       | 田 (畑)       | 畝 (町)       |             |             |             |
|-----------------------|-------------|-------------|-------------|-------------|-------------|
|                       |             | 一 毛 作       | 二 毛 作       | 計           |             |
|                       |             |             |             |             |             |
| 累<br>年<br>比<br>較      | 明治四十三年末     | 1,017,236.7 | —           | 847,697.7   |             |
|                       | 明治四十四年末     | 1,702,891.2 | —           | 1,002,325.2 |             |
|                       | 大正元年末       | 1,822,541.7 | —           | 1,024,894.0 |             |
|                       | 大正二年末       | 1,818,621.5 | —           | 1,097,290.2 |             |
|                       | 大正三年末       | 1,809,838.0 | 950,635.1   | 1,089,320.8 |             |
|                       | 大正四年末       | 1,993,079.8 | 1,010,531.4 | 1,177,580.9 |             |
|                       | 大正五年末       | 2,249,178.1 | 1,134,680.6 | 1,340,325.0 |             |
|                       | 大正六年末       | 2,439,987.1 | 1,214,584.0 | 1,435,093.7 |             |
|                       | 大正七年末       | 2,797,600.0 | 1,310,035.3 | 1,544,430.4 |             |
|                       | 大正八年末       | 2,781,589.6 | 1,295,835.7 | 1,543,039.5 |             |
| 大正九年末                 | 2,778,333.2 | 1,302,074.2 | 1,543,701.9 |             |             |
| 大<br>正<br>九<br>年<br>末 | 京 畿 道       | 187,993.1   | 197,908.8   | 2,058.9     | 199,967.7   |
|                       | 忠 清 北 道     | 88,461.3    | 56,096.0    | 13,203.5    | 69,305.4    |
|                       | 忠 清 南 道     | 82,662.7    | 140,461.6   | 20,243.9    | 160,705.5   |
|                       | 全 羅 北 道     | 67,784.8    | 144,436.5   | 21,869.3    | 165,805.8   |
|                       | 全 羅 南 道     | 207,231.4   | 154,842.3   | 47,535.7    | 202,378.0   |
|                       | 慶 尙 北 道     | 202,058.2   | 110,681.7   | 77,092.8    | 187,774.5   |
|                       | 慶 尙 南 道     | 117,173.8   | 102,450.4   | 58,201.6    | 160,652.0   |
|                       | 黄 海 道       | 409,334.8   | 133,589.7   | 1,032.2     | 133,671.9   |
|                       | 平 安 南 道     | 328,484.2   | 63,860.2    | .4          | 63,860.6    |
|                       | 平 安 北 道     | 325,370.0   | 72,779.9    | —           | 72,779.9    |
| 末                     | 江 原 道       | 252,112.8   | 77,207.9    | 796.2       | 78,004.1    |
|                       | 咸 鏡 南 道     | 312,504.6   | 41,831.7    | 38.2        | 41,869.9    |
|                       | 咸 鏡 北 道     | 190,622.6   | 7,357.6     | —           | 7,357.6     |
|                       | 總 計         | 2,778,333.2 | 1,302,074.2 | 241,627.7   | 1,543,701.9 |

本表ノ外大正九年末ニ於ケル土地産額未登録見積面積畝 4,102.2 町,

業

面 積

| 合 計         | 内 容         |           |             |           |
|-------------|-------------|-----------|-------------|-----------|
|             | 自 作         |           | 小 作         |           |
|             | 田 (畑)       | 畝 (町)     | 田 (畑)       | 畝 (町)     |
| 2,404,904.4 | —           | —         | —           | —         |
| 2,705,216.4 | —           | —         | —           | —         |
| 2,840,930.3 | —           | —         | —           | —         |
| 2,885,911.7 | —           | —         | —           | —         |
| 2,959,158.8 | 1,012,773.5 | 378,334.0 | 827,034.5   | 710,980.2 |
| 3,170,610.2 | 1,101,882.6 | 407,379.2 | 801,190.7   | 770,151.7 |
| 3,682,503.1 | 1,213,608.2 | 461,346.6 | 1,035,563.9 | 878,978.4 |
| 3,875,080.8 | 1,320,924.2 | 487,768.3 | 1,110,002.9 | 947,330.4 |
| 4,342,091.0 | 1,603,363.8 | 546,140.7 | 1,191,296.3 | 998,289.7 |
| 4,324,679.1 | 1,603,693.3 | 547,897.7 | 1,177,926.3 | 995,221.8 |
| 4,322,035.1 | 1,570,037.1 | 550,833.1 | 1,202,296.1 | 992,843.8 |
| 387,959.8   | 65,277.8    | 53,334.1  | 122,714.3   | 140,583.0 |
| 157,706.0   | 37,484.8    | 26,920.6  | 50,976.4    | 42,384.8  |
| 243,338.2   | 43,930.1    | 48,985.4  | 38,732.6    | 111,720.1 |
| 233,540.6   | 28,221.6    | 33,423.3  | 32,513.2    | 132,393.5 |
| 409,609.4   | 126,689.9   | 37,773.0  | 80,541.5    | 114,005.0 |
| 389,332.7   | 103,822.2   | 81,757.3  | 93,236.0    | 106,017.2 |
| 277,825.8   | 59,725.1    | 59,251.1  | 60,448.7    | 101,400.9 |
| 543,506.7   | 178,103.3   | 40,428.9  | 231,731.5   | 93,243.0  |
| 391,833.8   | 184,234.4   | 21,943.9  | 144,199.8   | 41,420.7  |
| 398,149.9   | 156,073.3   | 23,627.3  | 169,296.7   | 49,152.1  |
| 330,176.9   | 171,704.5   | 42,093.3  | 80,403.3    | 35,995.8  |
| 354,404.5   | 248,840.6   | 25,734.1  | 63,748.0    | 16,135.3  |
| 204,980.2   | 174,873.5   | 5,550.3   | 21,749.1    | 1,807.3   |
| 4,322,035.1 | 1,576,037.1 | 550,833.1 | 1,202,296.1 | 992,843.8 |

田 41,277.1 町, 火田 28,004.3 町アリ

2. 農 業 者

|                       |               | 戸         |           |       |         |  |
|-----------------------|---------------|-----------|-----------|-------|---------|--|
|                       |               | 内 地 人     | 朝 鮮 人     | 支 那 人 | 其ノ他ノ外國人 |  |
| 累<br>年<br>比<br>較      | 明 治 四 十 三 年 末 | 2,132     | 2,333,814 | 304   | 16      |  |
|                       | 明 治 四 十 四 年 末 | 2,900     | 2,370,937 | 311   | 2       |  |
|                       | 大 正 元 年 末     | 4,333     | 2,428,834 | 387   | 5       |  |
|                       | 大 正 二 年 末     | 7,613     | 2,564,977 | 434   | 20      |  |
|                       | 大 正 三 年 末     | 8,632     | 2,581,135 | 457   | 13      |  |
|                       | 大 正 四 年 末     | 9,573     | 2,618,828 | 615   | 5       |  |
|                       | 大 正 五 年 末     | 9,777     | 2,630,676 | 604   | 7       |  |
|                       | 大 正 六 年 末     | 9,811     | 2,631,449 | 729   | 5       |  |
|                       | 大 正 七 年 末     | 9,944     | 2,641,752 | 785   | 8       |  |
| 大 正 八 年 末             | 10,210        | 2,653,776 | 835       | 4     |         |  |
| 大 正 九 年 末             | 10,210        | 2,709,636 | 966       | 7     |         |  |
| 大<br>正<br>九<br>年<br>末 | 京 畿 道         | 1,714     | 241,833   | 226   | 1       |  |
|                       | 忠 清 北 道       | 158       | 133,462   | 12    | —       |  |
|                       | 忠 清 南 道       | 1,037     | 185,904   | 52    | —       |  |
|                       | 全 羅 北 道       | 1,474     | 205,413   | 58    | 1       |  |
|                       | 全 羅 南 道       | 1,609     | 331,117   | 10    | —       |  |
|                       | 慶 尙 北 道       | 1,137     | 333,300   | 35    | —       |  |
|                       | 慶 尙 南 道       | 1,932     | 275,743   | 6     | —       |  |
|                       | 黄 海 道         | 554       | 226,055   | 115   | —       |  |
|                       | 平 安 南 道       | 259       | 164,334   | 135   | —       |  |
|                       | 平 安 北 道       | 39        | 132,007   | 37    | —       |  |
|                       | 江 原 道         | 67        | 194,133   | 6     | 5       |  |
|                       | 咸 鏡 南 道       | 87        | 168,067   | 92    | —       |  |
| 咸 鏡 北 道               | 53            | 66,998    | 32        | —     |         |  |
| 總 計                   | 10,210        | 2,709,636 | 966       | 7     |         |  |

3. 米 作 付 段

|                  |             | 作 付 段 別     |          |             |             | 收 米        |
|------------------|-------------|-------------|----------|-------------|-------------|------------|
|                  |             | 粳 米         | 糯 米      | 陸 米         | 合 計         |            |
| 累<br>年<br>比<br>較 | 明 治 四 十 三 年 | 1,255,800.9 | 33,693.4 | 13,783.5    | 1,303,277.8 | 9,725,072  |
|                  | 明 治 四 十 四 年 | 1,289,177.5 | 95,332.5 | 14,502.3    | 1,399,012.3 | 10,769,671 |
|                  | 大 正 元 年     | 1,311,805.7 | 90,687.3 | 14,681.3    | 1,417,174.3 | 10,139,486 |
|                  | 大 正 二 年     | 1,350,959.4 | 88,570.3 | 17,548.2    | 1,457,077.9 | 11,345,327 |
|                  | 大 正 三 年     | 1,379,568.4 | 87,651.9 | 16,353.4    | 1,483,573.7 | 13,260,961 |
| 大 正 四 年          | 1,388,316.5 | 91,525.5    | 17,677.9 | 1,497,520.9 | 12,021,193  |            |
|                  | 大 正 五 年     | 1,413,150.6 | 87,974.5 | 17,718.7    | 1,519,843.8 | 13,104,373 |

戸 口

| 数         | 人      |            |       |         | 合 計        |
|-----------|--------|------------|-------|---------|------------|
|           | 内 地 人  | 朝 鮮 人      | 支 那 人 | 其ノ他ノ外國人 |            |
| 合 計       |        |            |       |         |            |
| 2,330,820 | 6,892  | 10,418,380 | 1,405 | 22      | 10,427,109 |
| 2,380,210 | 9,409  | 11,003,993 | 909   | 5       | 11,014,313 |
| 2,433,609 | 14,505 | 11,508,557 | 1,280 | 11      | 11,614,353 |
| 2,573,044 | 25,634 | 12,233,718 | 1,420 | 51      | 12,330,829 |
| 2,590,237 | 31,491 | 12,754,536 | 1,307 | 31      | 12,787,365 |
| 2,629,021 | 35,453 | 13,407,592 | 1,709 | 12      | 13,444,326 |
| 2,641,154 | 37,207 | 13,899,113 | 2,192 | 20      | 13,788,532 |
| 2,641,994 | 37,334 | 13,847,642 | 2,268 | 12      | 13,887,303 |
| 2,652,434 | 33,667 | 13,900,406 | 2,396 | 5       | 13,942,474 |
| 2,664,325 | 40,137 | 14,064,198 | 2,760 | 6       | 14,107,121 |
| 2,720,319 | 40,838 | 14,363,456 | 3,654 | 14      | 14,412,992 |
| 243,824   | 7,173  | 1,232,535  | 827   | 8       | 1,240,543  |
| 133,632   | 537    | 656,763    | 24    | —       | 657,329    |
| 137,053   | 3,756  | 963,052    | 126   | —       | 971,934    |
| 206,946   | 5,493  | 1,044,705  | 177   | 1       | 1,050,381  |
| 332,326   | 6,905  | 1,633,462  | 29    | —       | 1,639,396  |
| 334,472   | 4,738  | 1,772,633  | 130   | —       | 1,777,601  |
| 277,631   | 3,144  | 1,456,433  | 24    | —       | 1,464,601  |
| 227,324   | 2,049  | 1,110,747  | 446   | —       | 1,113,242  |
| 165,273   | 1,013  | 376,384    | 312   | —       | 378,709    |
| 132,133   | 141    | 994,450    | 400   | —       | 994,991    |
| 194,271   | 257    | 1,005,679  | 25    | 5       | 1,005,966  |
| 163,246   | 415    | 1,022,350  | 363   | —       | 1,023,123  |
| 67,133    | 192    | 433,708    | 271   | —       | 434,171    |
| 2,720,319 | 40,868 | 14,363,456 | 3,654 | 14      | 14,412,992 |

別 及 收 穫 高

| 穫 高     |         |            | 一 段 步 收 穫 高 |       |       |       |
|---------|---------|------------|-------------|-------|-------|-------|
| 糯 米     | 陸 米     | 合 計        | 梗 米         | 糯 米   | 陸 米   | 平 均   |
| 532,601 | 97,940  | 10,405,613 | 0.775       | 0.696 | 0.710 | 0.760 |
| 704,443 | 94,243  | 11,568,362 | 0.835       | 0.730 | 0.650 | 0.827 |
| 630,249 | 95,316  | 10,865,051 | 0.773       | 0.695 | 0.649 | 0.767 |
| 666,323 | 97,635  | 12,109,340 | 0.840       | 0.753 | 0.557 | 0.831 |
| 759,025 | 110,592 | 14,139,573 | 0.961       | 0.836 | 0.656 | 0.952 |
| 719,399 | 104,993 | 12,346,035 | 0.863       | 0.737 | 0.594 | 0.853 |
| 717,075 | 111,561 | 13,933,009 | 0.927       | 0.815 | 0.630 | 0.917 |

米 作 付 段

|                  |         | 作 付 段 別     |          |          |             | 收<br>梗 米   |
|------------------|---------|-------------|----------|----------|-------------|------------|
|                  |         | 梗 米         | 糯 米      | 陸 米      | 合 計         |            |
| 累<br>年<br>比<br>較 | 大 正 六 年 | 1,425,710.0 | 84,323.7 | 48,928.0 | 1,528,061.7 | 12,889,091 |
|                  | 大 正 七 年 | 1,145,226.2 | 84,598.0 | 18,945.5 | 1,548,169.7 | 14,430,238 |
|                  | 大 正 八 年 | 1,495,775.2 | 83,447.4 | 18,574.6 | 1,537,797.2 | 12,057,102 |
|                  | 大 正 九 年 | 1,458,729.1 | 83,887.0 | 17,789.7 | 1,555,405.8 | 14,060,394 |
| 大<br>正<br>九<br>年 | 京 畿 道   | 185,481.5   | 13,720.8 | 2,948.4  | 201,550.7   | 1,714,961  |
|                  | 忠 清 北 道 | 60,987.7    | 8,088.7  | 409.8    | 69,484.2    | 626,374    |
|                  | 忠 清 南 道 | 150,157.0   | 9,388.3  | 1,151.7  | 160,647.0   | 1,587,948  |
|                  | 全 羅 北 道 | 157,892.1   | 8,542.1  | 612.6    | 167,046.8   | 1,397,214  |
|                  | 全 羅 南 道 | 192,045.4   | 9,757.9  | 4,767.4  | 206,570.7   | 1,708,107  |
|                  | 慶 尙 北 道 | 178,025.8   | 8,216.8  | 411.4    | 187,254.0   | 2,197,127  |
|                  | 慶 尙 南 道 | 154,419.1   | 7,728.1  | 2,348.9  | 164,496.1   | 1,620,774  |
|                  | 黃 海 道   | 120,788.9   | 4,784.2  | 321.4    | 131,894.5   | 1,032,600  |
|                  | 平 安 南 道 | 61,231.2    | 1,679.8  | 4,550.1  | 67,461.1    | 555,811    |
|                  | 平 安 北 道 | 65,892.0    | 4,282.7  | 785.6    | 70,960.3    | 516,567    |
|                  | 江 原 道   | 74,853.0    | 3,210.5  | 20.5     | 78,084.0    | 670,146    |
| 年                | 咸 鏡 南 道 | 38,242.1    | 3,742.4  | 61.9     | 42,046.4    | 353,743    |
|                  | 咸 鏡 北 道 | 7,107.7     | 796.7    | —        | 7,904.4     | 58,963     |
|                  | 總 計     | 1,453,729.1 | 83,887.0 | 17,789.7 | 1,555,405.8 | 14,060,394 |

4. 麥 作 付 段

|                  |             | 作 付 段 別   |           |           |             | 收<br>大 麥  |           |
|------------------|-------------|-----------|-----------|-----------|-------------|-----------|-----------|
|                  |             | 大 麥       | 小 麥       | 裸 麥       | 合 計         |           |           |
| 累<br>年<br>比<br>較 | 明 治 四 十 三 年 | 575,957.5 | 212,894.3 | 38,740.8  | 857,592.6   | 4,746,936 |           |
|                  | 明 治 四 十 四 年 | 612,269.9 | 255,485.3 | 43,103.2  | 910,858.4   | 5,650,858 |           |
|                  | 大 正 元 年     | 田 番 計     | 529,282.9 | 214,374.4 | 34,545.2    | 808,202.5 | 4,043,599 |
|                  |             | 田 番 計     | 98,109.1  | 23,047.8  | 10,814.2    | 131,971.1 | 913,880   |
| 大 正 二 年          | 田 番 計       | 622,392.0 | 267,422.2 | 45,359.4  | 935,173.6   | 5,856,919 |           |
|                  | 田 番 計       | 552,109.5 | 206,614.0 | 34,607.8  | 853,381.3   | 5,487,810 |           |
| 大 正 三 年          | 田 番 計       | 111,907.2 | 28,046.7  | 12,716.3  | 152,670.2   | 1,229,552 |           |
|                  | 田 番 計       | 664,016.7 | 294,660.7 | 47,324.1  | 1,006,001.5 | 6,717,362 |           |
| 大 正 四 年          | 田 番 計       | 562,914.1 | 26,943.4  | 34,078.0  | 623,935.5   | 4,851,074 |           |
|                  | 田 番 計       | 124,756.1 | 28,453.6  | 13,711.0  | 166,920.7   | 1,319,667 |           |
| 大 正 五 年          | 田 番 計       | 687,670.2 | 297,887.0 | 48,689.0  | 1,034,246.2 | 6,170,741 |           |
|                  | 田 番 計       | 580,555.0 | 277,852.6 | 36,102.6  | 900,510.2   | 5,384,560 |           |
| 大 正 六 年          | 田 番 計       | 180,975.9 | 29,950.4  | 14,172.4  | 225,100.7   | 1,408,972 |           |
|                  | 田 番 計       | 717,580.9 | 307,803.0 | 59,275.0  | 1,084,658.9 | 6,799,532 |           |

別 及 收 穫 高 (續)

| 獲 高     |         |            | 一 段 步 收 穫 高 |       |       |       |
|---------|---------|------------|-------------|-------|-------|-------|
| 陸 米     | 糯 米     | 合 計        | 梗 米         | 糯 米   | 陸 米   | 平 均   |
| 673,797 | 125,007 | 13,087,895 | 0.904       | 0.799 | 0.660 | 0.895 |
| 798,236 | 127,695 | 15,294,109 | 0.998       | 0.870 | 0.695 | 0.988 |
| 592,027 | 59,079  | 12,708,208 | 0.840       | 0.709 | 0.318 | 0.820 |
| 704,779 | 117,179 | 14,882,352 | 0.967       | 0.840 | 0.659 | 0.937 |
| 108,905 | 16,242  | 1,840,168  | 0.925       | 0.794 | 0.692 | 0.913 |
| 25,055  | 2,419   | 703,848    | 1.027       | 0.928 | 0.590 | 1.012 |
| 87,231  | 9,717   | 1,684,896  | 1.057       | 0.934 | 0.814 | 1.048 |
| 61,782  | 3,525   | 1,422,521  | 0.860       | 0.728 | 0.575 | 0.852 |
| 78,655  | 26,379  | 1,878,201  | 0.921       | 0.806 | 0.553 | 0.907 |
| 83,597  | 2,805   | 2,282,529  | 1.230       | 1.005 | 0.632 | 1.219 |
| 69,909  | 14,279  | 1,701,962  | 1.050       | 0.905 | 0.605 | 1.035 |
| 33,589  | 2,032   | 1,068,251  | 0.814       | 0.702 | 0.641 | 0.809 |
| 15,674  | 33,731  | 605,219    | 0.968       | 0.933 | 0.741 | 0.900 |
| 28,826  | 5,501   | 550,894    | 0.784       | 0.673 | 0.700 | 0.776 |
| 25,236  | 126     | 695,508    | 0.895       | 0.786 | 0.614 | 0.891 |
| 31,331  | 390     | 385,467    | 0.925       | 0.837 | 0.630 | 0.917 |
| 5,926   | —       | 64,888     | 0.830       | 0.744 | —     | 0.821 |
| 704,779 | 117,179 | 14,882,352 | 0.967       | 0.840 | 0.659 | 0.957 |

別 及 收 穫 高

| 獲 高       |         |           | 一 段 步 收 穫 高 |       |       |       |
|-----------|---------|-----------|-------------|-------|-------|-------|
| 小 麥       | 裸 麥     | 合 計       | 大 麥         | 小 麥   | 裸 麥   | 平 均   |
| 1,205,972 | 254,715 | 6,207,023 | 0.824       | 0.497 | 0.657 | 0.724 |
| 1,408,187 | 306,984 | 7,366,024 | 0.928       | 0.551 | 0.712 | 0.809 |
| 1,433,160 | 286,226 | 6,612,925 | 0.984       | 0.589 | 0.684 | 0.818 |
| 132,764   | 76,060  | 1,122,204 | 0.981       | 0.576 | 0.708 | 0.884 |
| 1,565,924 | 312,286 | 7,735,129 | 0.941       | 0.578 | 0.663 | 0.827 |
| 1,629,209 | 257,493 | 7,874,503 | 0.994       | 0.611 | 0.744 | 0.864 |
| 180,421   | 90,800  | 1,500,782 | 1.099       | 0.643 | 0.714 | 0.938 |
| 1,809,621 | 348,302 | 8,875,285 | 1.011       | 0.614 | 0.736 | 0.882 |
| 1,460,106 | 211,073 | 6,522,253 | 0.892       | 0.542 | 0.663 | 0.752 |
| 169,703   | 88,105  | 1,577,565 | 1.058       | 0.596 | 0.644 | 0.945 |
| 1,629,809 | 299,268 | 8,099,318 | 0.886       | 0.547 | 0.615 | 0.783 |
| 1,498,647 | 251,333 | 7,135,090 | 0.918       | 0.539 | 0.698 | 0.792 |
| 192,034   | 92,555  | 1,693,561 | 1.076       | 0.641 | 0.663 | 0.967 |
| 1,609,681 | 344,438 | 8,823,651 | 0.947       | 0.549 | 0.635 | 0.821 |

麥 作 付 段

|                  |         | 作 付 段 別                             |                                    |                                  |   | 收                                   |
|------------------|---------|-------------------------------------|------------------------------------|----------------------------------|---|-------------------------------------|
|                  |         | 大 麥                                 | 小 麥                                | 裸 麥                              | 合 計                                     |                                     |
| 累<br>年<br>比<br>較 | 大 正 五 年 | 608,810.7<br>130,897.1<br>739,748.8 | 285,191.2<br>30,079.5<br>315,270.7 | 87,958.0<br>14,420.0<br>51,778.0 | 925,890.9<br>181,497.2<br>1,107,388.1   | 5,800,825<br>1,228,042<br>6,537,807 |
|                  | 大 正 六 年 | 620,002.7<br>131,495.0<br>751,497.7 | 300,954.8<br>31,498.0<br>332,452.8 | 88,928.8<br>14,472.8<br>53,401.0 | 961,546.8<br>177,461.4<br>1,144,007.7   | 5,500,478<br>1,430,777<br>6,931,255 |
|                  | 大 正 七 年 | 645,803.5<br>145,647.4<br>791,450.9 | 312,704.8<br>31,075.8<br>343,780.6 | 41,191.4<br>15,557.8<br>56,748.7 | 999,199.2<br>192,780.5<br>1,191,979.7   | 6,107,953<br>1,560,100<br>7,728,119 |
|                  | 大 正 八 年 | 650,824.9<br>151,098.1<br>801,923.0 | 314,785.9<br>32,104.8<br>346,890.7 | 88,787.1<br>15,038.0<br>54,376.1 | 1,004,847.9<br>199,435.4<br>1,204,283.3 | 5,797,634<br>1,472,646<br>7,270,280 |
|                  | 大 正 九 年 | 667,499.7<br>156,599.3<br>824,099.0 | 321,746.1<br>33,033.1<br>354,779.2 | 88,577.0<br>14,484.5<br>58,011.5 | 1,027,822.8<br>204,666.9<br>1,232,489.7 | 5,914,839<br>1,451,901<br>7,366,800 |
| 大<br>正<br>九<br>年 | 京 畿 道   | 83,578.4<br>3,128.6                 | 27,252.2<br>4.8                    | 1,489.8<br>17.5                  | 112,315.4<br>3,150.9                    | 640,058<br>20,811                   |
|                  | 忠 清 北 道 | 50,049.7<br>11,137.3                | 10,082.9<br>1,259.3                | 275.2<br>38.5                    | 67,007.8<br>12,435.1                    | 439,601<br>102,772                  |
|                  | 忠 清 南 道 | 47,288.8<br>9,574.8                 | 11,754.4<br>2,698.1                | 2,128.7<br>659.2                 | 61,171.0<br>12,632.1                    | 445,587<br>78,916                   |
|                  | 全 羅 北 道 | 27,606.5<br>8,623.0                 | 5,933.4<br>4,876.1                 | 4,305.8<br>1,426.0               | 37,850.7<br>14,925.1                    | 280,118<br>81,974                   |
|                  | 全 羅 南 道 | 39,616.8<br>26,701.4                | 11,936.8<br>10,340.4               | 11,029.0<br>2,357.9              | 118,182.6<br>39,399.7                   | 959,388<br>267,782                  |
|                  | 慶 尙 北 道 | 111,082.8<br>52,156.1               | 39,980.3<br>7,865.5                | 7,452.3<br>5,167.9               | 158,514.9<br>65,189.5                   | 1,006,245<br>477,002                |
|                  | 慶 尙 南 道 | 86,658.0<br>44,537.7                | 14,057.1<br>6,566.7                | 4,599.1<br>5,055.9               | 105,814.8<br>56,160.3                   | 957,918<br>427,330                  |
|                  | 黃 海 道   | 15,045.4<br>164.4                   | 125,064.5<br>—                     | 1,368.7<br>—                     | 142,378.6<br>164.4                      | 112,698<br>1,095                    |
|                  | 平 安 南 道 | 19,506.8<br>128.0                   | 29,415.5<br>—                      | 4,632.3<br>—                     | 53,554.6<br>128.0                       | 195,071<br>896                      |
|                  | 平 安 北 道 | 11,098.8                            | 1,724.0                            | 0.2                              | 12,823.0                                | 73,192                              |
| 年                | 江 原 道   | 35,261.9<br>421.4                   | 31,355.8<br>22.2                   | 656.8<br>—                       | 67,274.0<br>443.6                       | 272,402<br>3,217                    |
|                  | 咸 鏡 南 道 | 43,859.7<br>26.6                    | 6,740.4<br>—                       | 39.1<br>11.0                     | 50,139.2<br>38.2                        | 270,478<br>166                      |
|                  | 咸 鏡 北 道 | 45,851.0                            | 444.3                              | —                                | 46,295.3                                | 252,798                             |
|                  | 總 計     | 667,499.7<br>156,599.3<br>824,099.0 | 321,746.1<br>33,033.1<br>354,779.2 | 88,577.0<br>14,484.5<br>58,011.5 | 1,027,822.8<br>204,666.9<br>1,232,489.7 | 5,914,839<br>1,451,901<br>7,366,800 |

別 及 收 穫 高 (續)

|                  | 種 高                               |                               |                                      | 一 段 步 收 穫 高             |                         |                         |                         |
|------------------|-----------------------------------|-------------------------------|--------------------------------------|-------------------------|-------------------------|-------------------------|-------------------------|
|                  | 小 麥                               | 裸 麥                           | 合 計                                  | 大 麥                     | 小 麥                     | 裸 麥                     | 平 均                     |
| 累<br>年<br>比<br>較 | 1,003,985<br>200,922<br>1,770,907 | 228,741<br>78,183<br>306,924  | 7,142,551<br>1,408,009<br>8,610,650  | 0.880<br>0.900<br>0.884 | 0.562<br>0.544<br>0.561 | 0.612<br>0.507<br>0.583 | 0.771<br>0.869<br>0.776 |
|                  | 1,587,428<br>200,587<br>1,788,015 | 285,524<br>103,981<br>389,505 | 7,373,430<br>1,739,845<br>9,103,775  | 0.878<br>1.088<br>0.914 | 0.527<br>0.687<br>0.588 | 0.783<br>0.718<br>0.729 | 0.768<br>0.978<br>0.796 |
|                  | 1,721,776<br>211,550<br>1,933,326 | 301,517<br>115,619<br>417,136 | 8,191,246<br>1,887,835<br>10,078,581 | 0.956<br>1.072<br>0.977 | 0.551<br>0.607<br>0.561 | 0.782<br>0.748<br>0.744 | 0.820<br>0.979<br>0.846 |
|                  | 1,478,834<br>196,980<br>1,670,820 | 254,870<br>106,846<br>361,716 | 7,526,888<br>1,775,978<br>9,302,816  | 0.891<br>0.971<br>0.966 | 0.468<br>0.614<br>0.482 | 0.658<br>0.680<br>0.655 | 0.749<br>0.891<br>0.773 |
|                  | 1,936,791<br>208,850<br>2,145,641 | 254,565<br>93,837<br>348,402  | 8,106,195<br>1,754,648<br>9,860,843  | 0.886<br>0.927<br>0.894 | 0.602<br>0.621<br>0.604 | 0.660<br>0.650<br>0.657 | 0.789<br>0.857<br>0.800 |
| 大<br>正<br>九<br>年 | 170,260<br>83                     | 9,289<br>92                   | 819,607<br>20,936                    | 0.766<br>0.605          | 0.602<br>0.689          | 0.624<br>0.526          | 0.730<br>0.664          |
|                  | 87,857<br>8,654                   | 1,371<br>188                  | 528,829<br>111,614                   | 0.868<br>0.923          | 0.546<br>0.637          | 0.498<br>0.488          | 0.789<br>0.898          |
|                  | 79,135<br>15,121                  | 18,284<br>2,752               | 543,056<br>96,739                    | 0.942<br>0.824          | 0.674<br>0.560          | 0.859<br>0.766          | 0.888<br>0.766          |
|                  | 40,851<br>32,924                  | 30,182<br>9,814               | 351,151<br>124,712                   | 1.013<br>0.951          | 0.637<br>0.675          | 0.701<br>0.688          | 0.928<br>0.836          |
|                  | 77,239<br>56,289                  | 79,875<br>15,114              | 1,116,797<br>329,185                 | 1.071<br>0.965          | 0.647<br>0.554          | 0.687<br>0.611          | 0.987<br>0.836          |
|                  | 287,545<br>49,378                 | 35,554<br>27,620              | 1,279,344<br>554,600                 | 0.906<br>0.915          | 0.594<br>0.631          | 0.477<br>0.534          | 0.807<br>0.850          |
|                  | 104,669<br>45,849                 | 40,335<br>88,204              | 1,103,317<br>511,383                 | 1.105<br>0.960          | 0.745<br>0.698          | 0.884<br>0.755          | 1.048<br>0.911          |
|                  | 767,840<br>—                      | 3,677<br>—                    | 884,215<br>1,095                     | 0.706<br>0.666          | 0.613<br>—              | 0.269<br>—              | 0.621<br>0.666          |
|                  | 181,017<br>—                      | 31,429<br>—                   | 407,517<br>896                       | 1.000<br>0.700          | 0.615<br>—              | 0.679<br>—              | 0.761<br>0.700          |
|                  | 5,274<br>—                        | 1<br>—                        | 78,467<br>—                          | 0.659<br>—              | 0.306<br>—              | 0.500<br>—              | 0.612<br>—              |
| 年                | 144,530<br>103                    | 4,090<br>—                    | 421,022<br>3,319                     | 0.778<br>0.768          | 0.461<br>0.459          | 0.622<br>—              | 0.626<br>0.748          |
|                  | 88,519<br>—                       | 178<br>53                     | 318,170<br>219                       | 0.645<br>0.624          | 0.571<br>—              | 0.455<br>0.457          | 0.695<br>0.573          |
|                  | 2,005<br>—                        | —<br>—                        | 254,808<br>—                         | 0.551<br>—              | 0.451<br>—              | —<br>—                  | 0.550<br>—              |
|                  | 1,936,791<br>208,850<br>2,145,641 | 254,565<br>93,837<br>348,402  | 8,106,195<br>1,754,648<br>9,860,843  | 0.886<br>0.927<br>0.894 | 0.602<br>0.621<br>0.604 | 0.660<br>0.650<br>0.657 | 0.789<br>0.857<br>0.800 |

5. 豆 類 作 付 段

|         | 作 付 段 別   |           |           |          |          |             | 計           | 收         |
|---------|-----------|-----------|-----------|----------|----------|-------------|-------------|-----------|
|         | 大 豆       | 小 豆       | 綠 豆       | 落 花 生    | 其 他 豆    | 計           |             |           |
| 累 年 比 較 | 明治四十三年    | 488,053.0 | 210,504.0 | —        | —        | —           | 707,556.0   | 2,746,858 |
|         | 明治四十四年    | 547,745.1 | 293,503.4 | —        | —        | 12,887.8    | 794,110.3   | 3,155,279 |
|         | 大 正 元 年   | 589,540.3 | 231,193.1 | —        | —        | 20,616.4    | 841,349.8   | 3,566,062 |
|         | 大 正 二 年   | 635,563.3 | 247,111.0 | —        | —        | 20,449.2    | 903,123.5   | 3,608,014 |
|         | 大 正 三 年   | 665,052.2 | 255,763.4 | —        | —        | 20,906.0    | 950,721.6   | 3,623,927 |
|         | 大 正 四 年   | 710,229.8 | 259,200.7 | 25,385.0 | —        | 12,276.6    | 1,007,092.1 | 4,016,588 |
|         | 大 正 五 年   | 708,427.0 | 256,858.1 | 27,153.4 | 453.7    | 14,795.0    | 1,007,087.8 | 4,225,717 |
|         | 大 正 六 年   | 737,057.9 | 264,251.2 | 30,564.4 | 693.6    | 19,390.8    | 1,052,557.9 | 4,300,070 |
|         | 大 正 七 年   | 743,400.9 | 267,333.2 | 32,197.3 | 455.4    | 34,373.7    | 1,078,325.5 | 4,368,321 |
|         | 大 正 八 年   | 758,553.0 | 259,743.7 | 31,315.7 | 563.4    | 27,157.3    | 1,077,333.6 | 3,280,031 |
| 大 正 九 年 | 771,053.0 | 259,672.6 | 33,315.5  | 567.3    | 23,009.1 | 1,087,617.5 | 4,791,197   |           |
| 大 正 九 年 | 京 畿 道     | 32,209.5  | 16,000.7  | 3,749.3  | 165.2    | 2,033.0     | 104,153.2   | 542,530   |
|         | 忠 清 北 道   | 34,289.2  | 3,543.3   | 1,501.4  | 13.5     | 1,697.0     | 46,044.9    | 233,913   |
|         | 忠 清 南 道   | 47,445.9  | 3,015.5   | 2,023.0  | 17.7     | 336.4       | 53,339.1    | 313,395   |
|         | 全 羅 北 道   | 32,545.5  | 7,041.8   | 907.7    | 7.0      | 343.2       | 40,845.2    | 170,365   |
|         | 全 羅 南 道   | 33,439.6  | 5,424.6   | 1,009.2  | 19.4     | 411.7       | 40,904.5    | 139,778   |
|         | 慶 尙 北 道   | 103,126.7 | 5,126.1   | 1,157.9  | 122.8    | 505.0       | 115,038.5   | 733,350   |
|         | 慶 尙 南 道   | 58,354.5  | 6,092.6   | 1,497.4  | 180.4    | 626.5       | 63,751.4    | 352,373   |
|         | 黃 海 道     | 38,164.6  | 69,173.0  | 1,703.3  | 9.4      | 1,063.3     | 169,123.6   | 554,674   |
|         | 平 安 南 道   | 50,254.2  | 54,249.6  | 3,495.3  | 20.8     | 1,765.2     | 109,735.1   | 362,568   |
|         | 平 安 北 道   | 63,504.0  | 33,656.0  | 2,835.3  | 3.1      | 1,316.7     | 104,370.6   | 357,768   |
| 江 原 道   | 65,465.1  | 24,193.7  | 1,033.9   | 3.0      | 1,027.1  | 91,772.3    | 334,520     |           |
| 咸 鏡 南 道 | 56,773.5  | 16,565.0  | 393.3     | —        | 2,652.9  | 76,384.7    | 359,787     |           |
| 咸 鏡 北 道 | 52,430.7  | 2,590.2   | 301.9     | —        | 3,176.1  | 63,543.9    | 235,675     |           |
| 總 計     | 771,053.0 | 259,672.6 | 33,315.5  | 537.3    | 23,009.1 | 1,087,617.5 | 4,791,197   |           |

6. 雜 穀 作 付 段

|         | 粟       |           |           | 稗     |           |         | 黍     |          |         |       |
|---------|---------|-----------|-----------|-------|-----------|---------|-------|----------|---------|-------|
|         | 作付反別    | 收穫高       | 一段歩高      | 作付反別  | 收穫高       | 一段歩高    | 作付反別  | 收穫高      | 一段歩高    |       |
| 累 年 比 較 | 明治四十三年  | 538,167.5 | 3,346,600 | 0.622 | 123,701.4 | 341,322 | 0.630 | 16,991.2 | 93,755  | 0.581 |
|         | 明治四十四年  | 584,733.9 | 3,632,614 | 0.621 | 111,557.3 | 607,536 | 0.314 | 16,377.2 | 101,364 | 0.619 |
|         | 大 正 元 年 | 565,023.5 | 3,312,932 | 0.675 | 114,114.2 | 987,001 | 0.365 | 16,050.3 | 104,287 | 0.626 |

別 及 收 穫 高

| 小 豆       | 高       |        |         |           | 一 段 步 收 穫 高 |       |       |       |       |
|-----------|---------|--------|---------|-----------|-------------|-------|-------|-------|-------|
|           | 綠 豆     | 落 花 生  | 其 他 豆   | 計         | 大 豆         | 小 豆   | 綠 豆   | 落 花 生 | 其 他 豆 |
| 869,920   | —       | —      | —       | 3,635,631 | 0.563       | 0.405 | —     | —     | —     |
| 1,004,304 | —       | —      | 50,740  | 4,210,880 | 0.576       | 0.430 | —     | —     | 0.294 |
| 1,084,046 | —       | —      | 81,386  | 4,732,004 | 0.605       | 0.467 | —     | —     | 0.306 |
| 1,121,595 | —       | —      | 99,981  | 4,824,990 | 0.567       | 0.454 | —     | —     | 0.378 |
| 1,150,609 | —       | —      | 117,416 | 4,891,952 | 0.546       | 0.450 | —     | —     | 0.399 |
| 1,072,791 | 86,890  | —      | 48,209  | 5,224,478 | 0.566       | 0.414 | 0.342 | —     | 0.306 |
| 1,142,923 | 96,368  | 12,304 | 59,623  | 5,536,335 | 0.596       | 0.445 | 0.355 | 2.712 | 0.409 |
| 1,170,620 | 107,338 | 17,135 | 76,295  | 5,690,134 | 0.584       | 0.446 | 0.351 | 2.478 | 0.393 |
| 1,333,530 | 131,832 | 12,373 | 174,975 | 6,521,031 | 0.655       | 0.499 | 0.410 | 2.717 | 0.502 |
| 460,368   | 59,644  | 11,431 | 79,145  | 3,391,260 | 0.432       | 0.177 | 0.190 | 2.030 | 0.291 |
| 1,213,949 | 134,961 | 10,374 | 106,148 | 6,256,629 | 0.621       | 0.467 | 0.405 | 1.829 | 0.461 |
| 83,258    | 16,314  | 3,775  | 9,566   | 655,999   | 0.660       | 0.520 | 0.448 | 2.285 | 0.471 |
| 45,526    | 6,561   | 255    | 15,133  | 301,393   | 0.632       | 0.533 | 0.437 | 1.339 | 0.392 |
| 41,327    | 3,475   | 454    | 4,620   | 363,271   | 0.601       | 0.516 | 0.419 | 2.565 | 0.521 |
| 27,463    | 3,147   | 171    | 1,530   | 202,076   | 0.523       | 0.390 | 0.347 | 2.443 | 0.446 |
| 22,432    | 6,022   | 593    | 1,566   | 220,301   | 0.568       | 0.414 | 0.374 | 2.593 | 0.330 |
| 25,540    | 4,624   | 1,918  | 2,215   | 763,147   | 0.679       | 0.498 | 0.399 | 1.562 | 0.439 |
| 27,559    | 6,406   | 2,708  | 3,021   | 392,072   | 0.604       | 0.452 | 0.423 | 1.501 | 0.432 |
| 345,952   | 52,725  | 123    | 4,603   | 953,142   | 0.644       | 0.500 | 0.415 | 1.309 | 0.437 |
| 287,426   | 15,021  | 294    | 6,443   | 671,697   | 0.721       | 0.530 | 0.430 | 1.413 | 0.365 |
| 146,204   | 9,551   | 115    | 6,370   | 520,503   | 0.563       | 0.369 | 0.331 | 1.420 | 0.373 |
| 34,044    | 3,233   | 53     | 3,536   | 426,041   | 0.511       | 0.350 | 0.303 | 1.933 | 0.344 |
| 65,938    | 1,323   | —      | 12,533  | 43,636    | 0.634       | 0.393 | 0.336 | —     | 0.473 |
| 10,650    | 1,009   | —      | 34,432  | 331,746   | 0.544       | 0.410 | 0.334 | —     | 0.421 |
| 1,213,949 | 134,961 | 10,374 | 106,148 | 6,256,629 | 0.621       | 0.467 | 0.405 | 1.829 | 0.461 |

別 及 收 穫 高

| 蜀        | 黍       |     |       | 玉 蜀 黍    |         |       | 燕 麥      |         |       | 燕 麥  |     |      |
|----------|---------|-----|-------|----------|---------|-------|----------|---------|-------|------|-----|------|
|          | 作付反別    | 收穫高 | 一段歩高  | 作付反別     | 收穫高     | 一段歩高  | 作付反別     | 收穫高     | 一段歩高  | 作付反別 | 收穫高 | 一段歩高 |
| 64,433.3 | 400,956 | —   | 0.622 | 65,356.0 | 420,973 | 0.639 | 39,748.2 | 137,373 | 0.630 | —    | —   | —    |
| 79,245.5 | 529,734 | —   | 0.668 | 67,757.5 | 400,275 | 0.591 | 56,448.2 | 330,366 | 0.675 | —    | —   | —    |
| 75,331.4 | 593,256 | —   | 0.732 | 69,231.6 | 441,586 | 0.632 | 53,317.2 | 338,172 | 0.623 | —    | —   | —    |

雜 穀 作 付 段

|             |      | 粟         |           |       | 種         |           |       | 黍        |         |       |
|-------------|------|-----------|-----------|-------|-----------|-----------|-------|----------|---------|-------|
|             |      | 作付反別      | 收穫高       | 一段收穫高 | 作付反別      | 收穫高       | 一段收穫高 | 作付反別     | 收穫高     | 一段收穫高 |
| 累<br>年<br>比 | 大正二年 | 641,709.3 | 4,576,104 | 0.714 | 109,615.2 | 955,183   | 0.871 | 14,629.0 | 92,071  | 0.680 |
|             | 大正三年 | 650,614.3 | 4,024,723 | 0.619 | 109,440.8 | 875,055   | 0.783 | 14,460.2 | 86,402  | 0.598 |
|             | 大正四年 | 679,602.9 | 4,383,563 | 0.645 | 118,909.7 | 951,360   | 0.837 | 15,081.7 | 90,268  | 0.601 |
|             | 大正五年 | 692,765.2 | 4,820,720 | 0.696 | 118,208.4 | 1,000,854 | 0.884 | 14,981.0 | 93,982  | 0.627 |
|             | 大正六年 | 746,496.3 | 5,182,218 | 0.694 | 113,875.5 | 953,314   | 0.841 | 15,130.5 | 97,572  | 0.645 |
|             | 大正七年 | 758,233.4 | 5,062,998 | 0.747 | 114,483.3 | 1,042,590 | 0.911 | 14,928.2 | 100,587 | 0.673 |
|             | 大正八年 | 780,632.5 | 3,816,273 | 0.489 | 118,456.7 | 654,704   | 0.553 | 16,514.0 | 76,336  | 0.462 |
|             | 大正九年 | 773,400.0 | 6,036,452 | 0.781 | 121,429.8 | 1,073,335 | 0.884 | 17,203.2 | 117,123 | 0.631 |
|             | 總計   | 773,400.0 | 6,036,452 | 0.781 | 121,429.8 | 1,073,335 | 0.884 | 17,203.2 | 117,123 | 0.631 |

7. 特用作物作付

|             |          | 陸 地 棉      |            |          | 在 來        |            |
|-------------|----------|------------|------------|----------|------------|------------|
|             |          | 作付反別       | 收穫高        | 一段收穫高    | 作付反別       | 收穫高        |
| 累<br>年<br>比 | 明治四十三年   | 1,268.1    | 668,151    | 53       | 58,892.0   | 20,410,685 |
|             | 明治四十四年   | 3,042.9    | 2,787,050  | 90       | 58,713.2   | 23,070,126 |
|             | 大正元年     | 7,313.4    | 7,216,188  | 99       | 57,252.9   | 27,345,803 |
|             | 大正二年     | 15,822.4   | 13,445,278 | 85       | 56,187.3   | 26,033,763 |
|             | 大正三年     | 23,904.5   | 17,470,452 | 73       | 51,047.5   | 22,001,015 |
|             | 大正四年     | 34,715.9   | 28,668,871 | 83       | 43,705.1   | 19,118,228 |
| 大正五年        | 54,179.1 | 31,381,414 | 58         | 36,940.6 | 16,230,464 |            |

別 及 收 穫 高 (續)

|             |          | 蜀       |          |          | 黍       |          |          | 粟       |          |          | 麥       |       |       |
|-------------|----------|---------|----------|----------|---------|----------|----------|---------|----------|----------|---------|-------|-------|
|             |          | 作付反別    | 收穫高      | 一段收穫高    | 作付反別    | 收穫高      | 一段收穫高    | 作付反別    | 收穫高      | 一段收穫高    | 作付反別    | 收穫高   | 一段收穫高 |
| 累<br>年<br>比 | 85,920.0 | 658,672 | 0.767    | 68,787.3 | 480,863 | 0.699    | 67,659.2 | 574,099 | 0.849    | 70,933.5 | 389,589 | 0.549 |       |
|             | 89,189.1 | 609,508 | 0.683    | 74,814.1 | 492,669 | 0.659    | 69,895.7 | 582,220 | 0.833    | 79,336.0 | 434,335 | 0.547 |       |
|             | 89,808.4 | 652,657 | 0.727    | 77,417.3 | 495,309 | 0.640    | 82,101.9 | 702,323 | 0.855    | 85,998.4 | 510,167 | 0.576 |       |
|             | 89,123.7 | 710,209 | 0.797    | 79,676.5 | 575,352 | 0.722    | 87,987.9 | 700,735 | 0.805    | 89,880.7 | 536,910 | 0.597 |       |
|             | 92,388.7 | 764,344 | 0.827    | 83,160.4 | 584,043 | 0.703    | 88,595.3 | 705,293 | 0.796    | 95,008.5 | 564,317 | 0.594 |       |
|             | 93,533.4 | 793,681 | 0.848    | 84,187.9 | 614,303 | 0.730    | 90,174.4 | 924,028 | 0.901    | 95,778.2 | 595,797 | 0.623 |       |
|             | 97,312.7 | 537,646 | 0.553    | 89,415.0 | 391,126 | 0.437    | 96,333.4 | 475,094 | 0.493    | 93,909.2 | 333,152 | 0.408 |       |
|             | 98,379.8 | 835,823 | 0.850    | 91,189.9 | 626,135 | 0.687    | 93,621.7 | 817,335 | 0.873    | 98,334.4 | 623,684 | 0.631 |       |
|             | 7,312.3  | 43,285  | 0.653    | 290.3    | 1,925   | 0.663    | 2,586.6  | 16,601  | 0.719    | 4,918.4  | 33,258  | 0.676 |       |
|             | 3,174.2  | 24,555  | 0.774    | 356.5    | 3,822   | 1.072    | 246.3    | 1,538   | 0.624    | 2,378.6  | 18,719  | 0.651 |       |
|             | 1,506.0  | 11,350  | 0.787    | 188.0    | 1,332   | 0.724    | 316.2    | 2,066   | 0.653    | 1,385.7  | 10,292  | 0.748 |       |
|             | 970.5    | 4,429   | 0.456    | 170.0    | 979     | 0.547    | 8        | 7       | 0.875    | 1,357.4  | 8,371   | 0.617 |       |
|             | 2,260.6  | 15,202  | 0.672    | 337.5    | 2,233   | 0.662    | —        | —       | —        | 6,854.2  | 54,699  | 0.798 |       |
|             | 1,606.3  | 11,607  | 0.723    | 708.1    | 4,656   | 0.657    | 7.6      | 50      | 0.658    | 4,053.7  | 32,062  | 0.791 |       |
|             | 654.2    | 5,560   | 0.850    | 245.1    | 2,091   | 0.362    | 2.0      | 29      | 1.450    | 2,472.5  | 22,785  | 0.922 |       |
|             | 15,160.5 | 121,332 | 0.800    | 2,417.7  | 13,491  | 0.558    | 332.8    | 1,609   | 0.484    | 14,159.7 | 97,233  | 0.687 |       |
|             | 26,240.4 | 239,470 | 1.103    | 16,052.5 | 120,496 | 0.751    | 706.5    | 3,835   | 0.543    | 12,175.4 | 75,905  | 0.623 |       |
|             | 17,910.8 | 139,145 | 0.777    | 53,199.1 | 372,505 | 0.700    | 2,295.9  | 17,745  | 0.773    | 16,927.5 | 96,357  | 0.569 |       |
|             | 2,849.5  | 15,761  | 0.553    | 10,144.6 | 56,342  | 0.555    | 13,466.2 | 37,374  | 0.649    | 19,122.9 | 98,005  | 0.507 |       |
|             | 15,355.9 | 116,263 | 0.758    | 2,995.7  | 19,033  | 0.637    | 60,647.5 | 619,140 | 1.021    | 11,334.0 | 70,460  | 0.631 |       |
| 3,348.6     | 32,334   | 0.966   | 4,075.3  | 27,151   | 0.666   | 13,023.3 | 65,441   | 0.502   | 1,199.4  | 5,538    | 0.462   |       |       |
| 98,379.8    | 835,823  | 0.850   | 91,189.9 | 626,135  | 0.687   | 93,621.7 | 817,335  | 0.873   | 98,334.4 | 623,684  | 0.631   |       |       |

段 別 及 收 穫 高

|             |          | 棉         |           |         | 大       |         |     | 麻     |      |     | 苧     |      |     |
|-------------|----------|-----------|-----------|---------|---------|---------|-----|-------|------|-----|-------|------|-----|
|             |          | 一段收穫高     | 作付反別      | 收穫高     | 一段收穫高   | 作付反別    | 收穫高 | 一段收穫高 | 作付反別 | 收穫高 | 一段收穫高 | 作付反別 | 收穫高 |
| 累<br>年<br>比 | 35       | 18,622.8  | 1,749,740 | 9.4     | 864.2   | 47,529  | 5.5 |       |      |     |       |      |     |
|             | 41       | 18,727.0  | 2,213,373 | 11.8    | 930.8   | 65,083  | 7.0 |       |      |     |       |      |     |
|             | 49       | 19,966.8  | 2,546,558 | 12.8    | 1,440.1 | 95,705  | 6.6 |       |      |     |       |      |     |
|             | 46       | 20,545.6  | 2,859,700 | 13.9    | 1,478.4 | 109,592 | 7.4 |       |      |     |       |      |     |
|             | 43       | 22,046.0  | 3,036,236 | 13.8    | 1,456.2 | 125,780 | 8.6 |       |      |     |       |      |     |
|             | 44       | 22,545.6  | 3,100,444 | 13.8    | 1,349.5 | 106,369 | 7.9 |       |      |     |       |      |     |
| 44          | 23,038.5 | 3,224,477 | 14.0      | 1,287.7 | 96,156  | 7.5     |     |       |      |     |       |      |     |

特 用 作 物 作 付

|         | 陸 地 補     |            |             | 在 來      |            |            |
|---------|-----------|------------|-------------|----------|------------|------------|
|         | 作 付 反 別   | 收 穫 高      | 一 段 步 收 穫 高 | 作 付 反 別  | 收 穫 高      |            |
| 累 年 比 較 | 大 正 六 年   | 72,194.5   | 54,553,065  | 70       | 80,801.3   | 17,701,476 |
|         | 大 正 七 年   | 94,321.2   | 60,680,920  | 64       | 86,097.6   | 17,223,540 |
|         | 大 正 八 年   | 109,136.2  | 86,024,602  | 79       | 86,800.9   | 11,884,875 |
|         | 大 正 九 年   | 106,697.4  | 88,461,396  | 83       | 89,709.0   | 26,256,211 |
| 大 正 九 年 | 京 畿 道     | 7.4        | 4,095       | 55       | 3,627.6    | 1,006,810  |
|         | 忠 清 北 道   | 3,398.3    | 2,901,717   | 86       | 3,038.1    | 1,251,825  |
|         | 忠 清 南 道   | 5,049.9    | 3,482,028   | 60       | 874.3      | 204,544    |
|         | 全 羅 北 道   | 9,668.6    | 6,980,088   | 72       | 78.6       | 36,353     |
|         | 全 羅 南 道   | 51,681.1   | 46,795,305  | 61       | 280.6      | 240,904    |
|         | 慶 尙 北 道   | 18,374.0   | 13,487,185  | 73       | 1,887.2    | 751,047    |
|         | 慶 尙 南 道   | 18,523.0   | 14,860,878  | 80       | 16.6       | 8,701      |
|         | 黃 海 道     | —          | —           | —        | 7,577.7    | 5,436,151  |
|         | 平 安 南 道   | 0.1        | 40          | 40       | 12,478.6   | 11,966,008 |
|         | 平 安 北 道   | —          | —           | —        | 6,883.9    | 3,048,426  |
| 年 比 較   | 江 原 道     | —          | —           | —        | 3,421.3    | 1,298,461  |
|         | 咸 鏡 南 道   | —          | —           | —        | 80.5       | 23,290     |
|         | 咸 鏡 北 道   | —          | —           | —        | —          | —          |
| 總 計     | 106,697.4 | 88,461,396 | 83          | 39,709.0 | 26,256,211 |            |

|         | 煙 草         |           |             | 花        |          |        |
|---------|-------------|-----------|-------------|----------|----------|--------|
|         | 作 付 反 別     | 收 穫 高     | 一 段 步 收 穫 高 | 作 付 反 別  | 收 穫 高    |        |
| 累 年 比 較 | 明 治 四 十 三 年 | 28,674.2  | 2,378,872   | 8.3      | 10,963.2 | 45,761 |
|         | 明 治 四 十 四 年 | 16,040.1  | 2,816,141   | 17.6     | 12,164.5 | 60,818 |
|         | 大 正 元 年     | 17,774.9  | 3,370,525   | 19.0     | 12,726.7 | 64,034 |
|         | 大 正 二 年     | 19,641.2  | 3,792,960   | 19.3     | 13,015.0 | 61,522 |
|         | 大 正 三 年     | 10,999.0  | 2,682,969   | 23.9     | 13,144.3 | 59,793 |
|         | 大 正 四 年     | 13,576.2  | 3,075,118   | 27.1     | 13,921.2 | 68,726 |
|         | 大 正 五 年     | 13,127.3  | 3,489,200   | 26.6     | 13,644.8 | 69,534 |
|         | 大 正 六 年     | 14,887.4  | 3,759,934   | 25.3     | 14,100.9 | 70,858 |
|         | 大 正 七 年     | 17,666.3  | 3,884,720   | 22.0     | 14,336.0 | 73,246 |
|         | 大 正 八 年     | 17,949.9  | 3,823,451   | 21.3     | 13,900.6 | 54,701 |
| 大 正 九 年 | 19,667.7    | 4,135,565 | 21.0        | 13,932.9 | 67,410   |        |

段 別 及 收 穫 高 (續)

| 一 段 步 收 穫 高 | 大        |           | 麻           |         | 苧       |             | 麻       |       |
|-------------|----------|-----------|-------------|---------|---------|-------------|---------|-------|
|             | 作 付 反 別  | 收 穫 高     | 一 段 步 收 穫 高 | 作 付 反 別 | 收 穫 高   | 一 段 步 收 穫 高 | 作 付 反 別 | 收 穫 高 |
| 40          | 25,127.4 | 3,905,228 | 15.6        | 1,103.9 | 91,128  | 8.3         | —       | —     |
| 48          | 20,358.7 | 4,598,533 | 17.4        | 1,157.5 | 102,692 | 8.9         | —       | —     |
| 51          | 27,936.6 | 4,720,211 | 16.9        | 1,288.0 | 117,828 | 9.1         | —       | —     |
| 66          | 28,026.2 | 5,331,080 | 19.0        | 1,265.5 | 118,105 | 9.3         | —       | —     |
| 55          | 900.7    | 188,627   | 19.1        | 0.5     | 80      | 16.0        | —       | —     |
| 41          | 390.8    | 70,560    | 18.1        | —       | —       | —           | —       | —     |
| 55          | 770.1    | 173,827   | 22.4        | 225.1   | 10,704  | 7.4         | —       | —     |
| 46          | 1,131.7  | 211,959   | 18.7        | 415.7   | 37,151  | 8.9         | —       | —     |
| 101         | 2,206.1  | 522,332   | 23.7        | 498.4   | 45,169  | 9.1         | —       | —     |
| 40          | 2,528.5  | 737,330   | 29.2        | 2.7     | 459     | 17.0        | —       | —     |
| 52          | 2,819.6  | 744,393   | 26.4        | 117.0   | 18,199  | 15.6        | —       | —     |
| 72          | 794.5    | 151,371   | 19.0        | 4.2     | 271     | 6.5         | —       | —     |
| 96          | 1,142.4  | 113,799   | 10.0        | —       | —       | —           | —       | —     |
| 44          | 5,234.0  | 715,685   | 13.7        | —       | —       | —           | —       | —     |
| 33          | 5,384.7  | 1,046,400 | 19.4        | 1.9     | 72      | 3.8         | —       | —     |
| 29          | 2,066.6  | 373,107   | 12.6        | —       | —       | —           | —       | —     |
| —           | 1,600.5  | 236,690   | 17.0        | —       | —       | —           | —       | —     |
| 66          | 28,026.2 | 5,331,080 | 19.0        | 1,265.5 | 118,105 | 9.3         | —       | —     |

| 一 段 步 收 穫 高 | 胡       |        | 麻           |         | 莞       |             | 草       |       |
|-------------|---------|--------|-------------|---------|---------|-------------|---------|-------|
|             | 作 付 反 別 | 收 穫 高  | 一 段 步 收 穫 高 | 作 付 反 別 | 收 穫 高   | 一 段 步 收 穫 高 | 作 付 反 別 | 收 穫 高 |
| 0.417       | —       | —      | —           | —       | —       | —           | —       | —     |
| 0.500       | —       | —      | —           | —       | —       | —           | —       | —     |
| 0.508       | —       | —      | —           | —       | 1,909.5 | 528,046     | 27.7    | —     |
| 0.473       | —       | —      | —           | —       | 1,831.0 | 491,878     | 26.6    | —     |
| 0.455       | —       | —      | —           | —       | 1,996.8 | 591,194     | 29.6    | —     |
| 0.493       | —       | —      | —           | —       | 2,076.3 | 573,634     | 27.6    | —     |
| 0.510       | 6,907.6 | 25,594 | 0.371       | 2,330.0 | 651,601 | 28.0        | —       | —     |
| 0.499       | 6,951.8 | 27,385 | 0.401       | 2,681.5 | 767,229 | 28.6        | —       | —     |
| 0.511       | 7,348.6 | 31,553 | 0.429       | 2,767.6 | 954,404 | 24.5        | —       | —     |
| 0.394       | 7,443.2 | 26,260 | 0.353       | 2,793.1 | 889,968 | 31.9        | —       | —     |
| 0.434       | 8,076.9 | 36,018 | 0.446       | 2,990.3 | 998,515 | 33.4        | —       | —     |



特用作物作付

|      | 道    | 烟草       |           |        | 薯        |        |        |
|------|------|----------|-----------|--------|----------|--------|--------|
|      |      | 作付反別     | 收穫高       | 一段歩收穫高 | 作付反別     | 收穫高    | 一段歩收穫高 |
| 大正九年 | 京畿道  | 2,239.9  | 381,009   | 16.2   | 2,082.9  | 10,245 |        |
|      | 忠清北道 | 3,149.0  | 715,471   | 22.7   | 1,221.2  | 6,404  |        |
|      | 忠清南道 | 561.4    | 113,005   | 20.3   | 1,169.1  | 7,574  |        |
|      | 全羅北道 | 1,410.4  | 243,338   | 17.6   | 704.7    | 3,219  |        |
|      | 全羅南道 | 402.5    | 85,291    | 17.3   | 794.4    | 4,338  |        |
|      | 慶尙北道 | 2,511.1  | 450,204   | 17.6   | 784.3    | 4,533  |        |
|      | 慶尙南道 | 2,560.6  | 302,251   | 14.1   | 517.6    | 3,632  |        |
|      | 黃海道  | 848.0    | 197,554   | 23.3   | 725.3    | 3,332  |        |
|      | 平安南道 | 900.7    | 284,060   | 29.6   | 519.0    | 2,533  |        |
|      | 平安北道 | 530.0    | 294,639   | 50.8   | 1,627.8  | 6,071  |        |
| 江原道  | 咸鏡南道 | 3,252.8  | 639,240   | 21.2   | 1,807.0  | 8,109  |        |
|      | 咸鏡北道 | 791.9    | 137,099   | 23.7   | 1,434.8  | 5,374  |        |
|      | 總計   | 269.4    | 144,278   | 53.6   | 554.8    | 2,446  |        |
|      |      | 19,667.7 | 4,135,565 | 21.0   | 13,932.9 | 67,410 |        |

8. 蔬菜作付段

|      | 年     | 甘 藷      |            |         | 馬 鈴 薯     |             |        |
|------|-------|----------|------------|---------|-----------|-------------|--------|
|      |       | 作付反別     | 收穫高        | 一段歩收穫高  | 作付反別      | 收穫高         | 一段歩收穫高 |
| 大正九年 | 大正元年  | 1,763.6  | 2,691,046  | 153     | 21,336.9  | 32,300,609  | 154    |
|      | 大正二年  | 2,720.0  | 5,656,239  | 208     | 31,347.4  | 51,717,957  | 162    |
|      | 大正三年  | 3,935.9  | 8,749,130  | 222     | 36,306.5  | 61,016,281  | 168    |
|      | 大正四年  | 6,107.0  | 14,037,607 | 230     | 44,393.0  | 77,949,163  | 174    |
|      | 大正五年  | 8,400.0  | 20,693,029 | 246     | 50,503.4  | 85,058,157  | 168    |
|      | 大正六年  | 9,304.5  | 18,069,716 | 194     | 57,743.0  | 93,326,500  | 170    |
|      | 大正七年  | 10,099.6 | 20,977,075 | 208     | 63,192.3  | 113,438,757 | 180    |
|      | 大正八年  | 10,663.1 | 21,237,184 | 200     | 70,739.5  | 100,363,971 | 155    |
|      | 大正九年  | 11,338.9 | 25,631,005 | 226     | 75,830.9  | 134,040,945 | 177    |
| 大正九年 | 京畿道   | 401.5    | 1,065,443  | 265     | 1,212.6   | 3,299,332   | 272    |
|      | 忠清北道  | 70.0     | 127,056    | 182     | 976.2     | 1,742,071   | 179    |
|      | 忠清南道  | 405.6    | 926,561    | 228     | 326.7     | 1,906,699   | 231    |
|      | 全羅北道  | 591.0    | 1,127,225  | 191     | 633.2     | 1,256,511   | 193    |
|      | 全羅南道  | 6,610.5  | 15,275,776 | 231     | 427.2     | 752,079     | 176    |
| 慶尙北道 | 237.1 | 430,334  | 206        | 1,701.9 | 2,379,961 | 169         |        |

段別及收穫高(續)

| 一段歩收穫高 | 胡       |        | 麻      |         | 莞       |      | 一段歩收穫高 |
|--------|---------|--------|--------|---------|---------|------|--------|
|        | 作付反別    | 收穫高    | 一段歩收穫高 | 作付反別    | 收穫高     |      |        |
| 0.492  | 172.3   | 4,020  | 0.413  | 440.3   | 145,190 | 33.0 |        |
| 0.448  | 690.1   | 2,930  | 0.425  | 402.9   | 124,437 | 30.9 |        |
| 0.653  | 441.2   | 2,513  | 0.570  | 433.7   | 129,714 | 29.0 |        |
| 0.467  | 343.0   | 1,373  | 0.337  | 107.0   | 68,312  | 34.6 |        |
| 0.546  | 1,039.7 | 4,730  | 0.447  | 305.9   | 84,077  | 27.7 |        |
| 0.584  | 722.9   | 4,027  | 0.567  | 496.2   | 211,103 | 42.5 |        |
| 0.702  | 452.2   | 2,435  | 0.550  | 173.3   | 74,945  | 42.0 |        |
| 0.407  | 307.2   | 4,394  | 0.564  | 139.3   | 66,973  | 35.4 |        |
| 0.438  | 643.5   | 2,575  | 0.400  | 2.8     | 506     | 18.1 |        |
| 0.373  | 314.2   | 2,566  | 0.315  | 33.7    | 9,795   | 29.1 |        |
| 0.449  | 741.9   | 2,748  | 0.370  | 269.6   | 75,004  | 23.2 |        |
| 0.409  | 262.7   | 333    | 0.319  | 21.0    | 3,233   | 15.4 |        |
| 0.441  | 53.0    | 229    | 0.432  | 13.9    | 3,031   | 26.1 |        |
| 0.484  | 8,076.9 | 36,048 | 0.446  | 2,990.3 | 993,515 | 33.4 |        |

別及收穫高

| 作付反別     | 蘿 蔔         |        |          | 白 菜         |     |          | 甜 瓜        |     |        |
|----------|-------------|--------|----------|-------------|-----|----------|------------|-----|--------|
|          | 收穫高         | 一段歩收穫高 | 一段歩收穫高   | 作付反別        | 收穫高 | 一段歩收穫高   | 作付反別       | 收穫高 | 一段歩收穫高 |
| 33,246.5 | 89,313,456  | 269    | 21,371.5 | 50,324,632  | 233 | 9,322.7  | 20,119,475 | 270 |        |
| 37,187.0 | 99,421,930  | 267    | 24,710.6 | 60,223,332  | 244 | 9,991.5  | 21,365,155 | 214 |        |
| 33,284.8 | 109,070,195 | 237    | 26,334.1 | 63,044,361  | 253 | 10,371.0 | 23,350,333 | 219 |        |
| 40,342.8 | 125,533,436 | 311    | 29,669.4 | 80,533,621  | 271 | 11,712.2 | 27,331,366 | 233 |        |
| 43,550.3 | 131,497,547 | 302    | 32,037.0 | 34,315,219  | 263 | 12,260.2 | 23,051,903 | 229 |        |
| 48,177.7 | 147,815,575 | 307    | 34,316.0 | 94,373,251  | 275 | 13,563.4 | 33,264,304 | 245 |        |
| 50,333.6 | 153,126,936 | 301    | 35,977.4 | 97,432,068  | 271 | 14,297.1 | 34,308,735 | 243 |        |
| 51,321.0 | 127,036,563 | 245    | 37,010.3 | 79,739,512  | 215 | 12,933.0 | 24,907,630 | 192 |        |
| 53,145.1 | 169,773,254 | 320    | 37,567.7 | 101,450,332 | 270 | 13,155.3 | 33,555,393 | 255 |        |
| 7,420.4  | 27,431,305  | 370    | 5,698.0  | 21,124,133  | 371 | 2,307.0  | 7,073,612  | 307 |        |
| 1,749.9  | 61,35,431   | 351    | 1,417.3  | 4,307,733   | 303 | 319.4    | 2,564,262  | 313 |        |
| 2,142.4  | 7,036,737   | 323    | 1,479.0  | 4,639,333   | 313 | 337.0    | 2,720,131  | 307 |        |
| 2,529.0  | 10,651,169  | 421    | 1,763.7  | 5,457,459   | 309 | 333.5    | 330,372    | 266 |        |
| 4,224.9  | 15,139,543  | 330    | 2,732.0  | 7,133,333   | 264 | 575.2    | 1,149,471  | 200 |        |
| 3,267.9  | 12,133,353  | 373    | 2,177.5  | 7,131,401   | 330 | 330.9    | 2,207,753  | 263 |        |

蔬 菜 作 付 段

|                  | 甘 薯      |            |           | 馬 鈴 薯    |             |            |     |
|------------------|----------|------------|-----------|----------|-------------|------------|-----|
|                  | 作付反別     | 收穫高        | 一段歩高      | 作付反別     | 收穫高         | 一段歩高       |     |
| 大<br>正<br>九<br>年 | 慶 尚 南 道  | 2,470.6    | 5,572,791 | 225      | 1,034.1     | 2,390,860  | 220 |
|                  | 黃 海 道    | 204.1      | 453,011   | 172      | 1,632.7     | 3,535,072  | 217 |
|                  | 平 安 南 道  | 219.8      | 480,524   | 223      | 4,453.0     | 6,700,095  | 150 |
|                  | 平 安 北 道  | 34.1       | 51,045    | 150      | 5,857.9     | 13,272,346 | 227 |
|                  | 江 原 道    | 20.8       | 47,549    | 229      | 11,521.4    | 17,800,204 | 154 |
|                  | 咸 鏡 南 道  | 4.8        | 5,700     | 120      | 37,000.9    | 62,379,560 | 109 |
|                  | 咸 鏡 北 道  | —          | —         | —        | 8,553.1     | 16,187,945 | 189 |
| 總 計              | 11,338.9 | 25,631,005 | 226       | 75,830.9 | 134,043,945 | 177        |     |

9. 果樹優良品種栽培樹數及收穫高

|                  | 梨       |           | 平 果       |           | 柑 橘       |         | 渠       |           |           |
|------------------|---------|-----------|-----------|-----------|-----------|---------|---------|-----------|-----------|
|                  | 樹 數     | 收穫高       | 樹 數       | 收穫高       | 樹 數       | 收穫高     | 樹 數     | 收穫高       |           |
| 累<br>年<br>比<br>較 | 大 正 二 年 | 580,233   | 277,874   | 680,144   | 354,029   | 243,139 | 101,473 | 1,581,270 | 4,045,269 |
|                  | 大 正 三 年 | 748,532   | 438,787   | 995,637   | 571,686   | 333,990 | 127,391 | 2,130,803 | 3,627,707 |
|                  | 大 正 四 年 | 836,575   | 548,911   | 1,151,143 | 657,162   | 371,446 | 122,537 | 2,791,942 | 3,647,587 |
|                  | 大 正 五 年 | 824,036   | 829,697   | 1,237,223 | 4,091,331 | 276,622 | 181,193 | 3,470,406 | 4,203,949 |
|                  | 大 正 六 年 | 951,541   | 987,733   | 1,315,554 | 1,028,818 | 271,904 | 170,058 | 5,184,073 | 4,250,532 |
|                  | 大 正 七 年 | 1,139,392 | 1,646,262 | 1,420,871 | 1,752,334 | 348,099 | 244,112 | 5,251,124 | 3,128,740 |
|                  | 大 正 八 年 | 1,077,363 | 1,262,058 | 1,437,691 | 1,691,133 | 262,937 | 274,096 | 6,093,097 | 2,535,376 |
|                  | 大 正 九 年 | 1,106,422 | 1,588,103 | 1,458,740 | 2,407,205 | 213,074 | 153,072 | 6,705,045 | 3,252,131 |
|                  | 京 畿 道   | 184,545   | 245,122   | 221,535   | 575,117   | 54,672  | 51,044  | 711,517   | 674,288   |
| 忠 清 北 道          | 31,732  | 64,531    | 55,604    | 103,078   | 5,993     | 3,894   | 107,555 | 92,442    |           |

10. 綠 肥 栽 培 段

|                  | 栽 培 反 別 |          |       |      |      |     |       |          |
|------------------|---------|----------|-------|------|------|-----|-------|----------|
|                  | 青刈大豆    | 紫雲英      | 詩 草   | 苜 蓿  | ルーサン | 其ノ他 | 合 計   |          |
| 累<br>年<br>比<br>較 | 大 正 年 元 | 365.6    | 43.3  | 3.3  | 0.6  | 0.5 | 0.1   | 413.4    |
|                  | 大 正 二 年 | 1,503.3  | 18.1  | 2.0  | 1.9  | 1.4 | —     | 1,527.2  |
|                  | 大 正 三 年 | 3,240.6  | 56.8  | 23.7 | 11.6 | 7.0 | —     | 3,339.7  |
|                  | 大 正 四 年 | 7,619.4  | 156.3 | 23.9 | 26.4 | 9.0 | 115.5 | 7,950.5  |
|                  | 大 正 五 年 | 12,624.8 | 243.7 | 37.5 | 55.2 | 3.6 | 106.7 | 13,131.5 |

別 及 收 穫 高 (續)

|                  | 甜 苜      |             |      | 白 菜      |             |      | 甜 瓜      |            |      |
|------------------|----------|-------------|------|----------|-------------|------|----------|------------|------|
|                  | 作付反別     | 收穫高         | 一段歩高 | 作付反別     | 收穫高         | 一段歩高 | 作付反別     | 收穫高        | 一段歩高 |
| 大<br>正<br>九<br>年 | 2,833.3  | 9,202,069   | 321  | 1,700.3  | 5,019,918   | 280  | 693.7    | 1,378,113  | 197  |
|                  | 6,075.7  | 15,721,062  | 259  | 4,465.1  | 10,190,103  | 227  | 2,306.0  | 4,593,429  | 199  |
|                  | 4,812.4  | 19,898,779  | 414  | 3,056.6  | 9,322,155   | 305  | 1,706.0  | 5,974,136  | 350  |
|                  | 6,727.0  | 23,261,686  | 346  | 3,903.0  | 9,989,806   | 250  | 899.8    | 1,535,026  | 171  |
|                  | 5,553.6  | 10,939,871  | 197  | 4,761.1  | 8,173,783   | 172  | 479.7    | 957,181    | 200  |
|                  | 4,570.0  | 9,546,403   | 209  | 3,333.9  | 6,699,240   | 201  | 380.4    | 1,566,187  | 173  |
|                  | 1,177.1  | 2,464,623   | 209  | 1,003.2  | 2,006,883   | 199  | 331.6    | 633,692    | 246  |
|                  | 53,145.1 | 169,778,254 | 320  | 37,597.7 | 101,450,382 | 270  | 13,155.8 | 33,555,393 | 255  |

果樹種優良品種栽培樹數及收穫高 (續)

|                  | 梨         |           | 平 果       |           | 柑 橘     |         | 渠         |           |         |
|------------------|-----------|-----------|-----------|-----------|---------|---------|-----------|-----------|---------|
|                  | 樹 數       | 收穫高       | 樹 數       | 收穫高       | 樹 數     | 收穫高     | 樹 數       | 收穫高       |         |
| 大<br>正<br>九<br>年 | 忠 清 南 道   | 56,091    | 54,640    | 98,933    | 119,977 | 10,411  | 9,654     | 1,448,357 | 270,763 |
|                  | 全 羅 北 道   | 61,267    | 80,526    | 129,332   | 261,937 | 8,504   | 12,565    | 813,857   | 176,761 |
|                  | 全 羅 南 道   | 81,442    | 163,570   | 50,009    | 73,433  | 8,748   | 14,347    | 225,103   | 97,731  |
|                  | 慶 尚 北 道   | 70,554    | 113,373   | 183,681   | 330,636 | 62,369  | 16,038    | 280,970   | 301,123 |
|                  | 慶 尚 南 道   | 199,864   | 445,745   | 71,345    | 153,716 | 17,971  | 9,392     | 250,323   | 129,492 |
|                  | 黃 海 道     | 147,376   | 218,565   | 210,694   | 244,269 | 9,690   | 7,089     | 609,066   | 353,918 |
|                  | 平 安 南 道   | 57,968    | 73,746    | 151,042   | 357,996 | 12,561  | 25,613    | 1,175,535 | 350,657 |
|                  | 平 安 北 道   | 42,648    | 24,083    | 63,697    | 25,375  | 4,233   | 1,314     | 594,723   | 525,013 |
|                  | 江 原 道     | 41,584    | 31,466    | 72,683    | 49,078  | 2,301   | 1,650     | 271,437   | 190,843 |
|                  | 咸 鏡 南 道   | 34,338    | 27,327    | 71,314    | 84,469  | 7,557   | 2,634     | 213,433   | 83,920  |
| 咸 鏡 北 道          | 95,863    | 39,359    | 75,361    | 30,084    | 7,109   | 1,673   | 18,169    | 175       |         |
| 總 計              | 1,106,422 | 1,588,103 | 1,458,740 | 2,497,205 | 213,074 | 158,072 | 6,705,045 | 3,252,131 |         |

別 及 收 穫 高

|                  | 收 穫 高      |           |         |        |        |         |            |
|------------------|------------|-----------|---------|--------|--------|---------|------------|
|                  | 青刈大豆       | 紫雲英       | 詩 草     | 苜 蓿    | ルーサン   | 其ノ他     | 合 計        |
| 大<br>正<br>九<br>年 | 543,346    | 123,074   | 24,103  | 1,320  | 3,300  | 291     | 701,399    |
|                  | 2,293,347  | 29,916    | 1,221   | 9,216  | 3,334  | —       | 2,337,034  |
|                  | 4,494,270  | 297,453   | 51,960  | 37,741 | 11,303 | —       | 4,893,241  |
|                  | 10,603,279 | 607,637   | 80,047  | 33,943 | 17,776 | 197,400 | 11,607,132 |
|                  | 18,037,631 | 1,033,413 | 117,614 | 99,443 | 3,926  | 234,320 | 19,624,857 |

綠 肥 栽 培 段

|                  |         | 栽 培 反 別  |         |      |      |      |       |          | 合 計 |
|------------------|---------|----------|---------|------|------|------|-------|----------|-----|
|                  |         | 青刈大豆     | 紫雲英     | 詰 草  | 苜 蓿  | ルーサン | 其ノ他   |          |     |
| 累<br>年<br>比<br>較 | 大 正 六 年 | 21,491.7 | 479.1   | 62.1 | 43.1 | 0.1  | 243.2 | 22,335.3 |     |
|                  | 大 正 七 年 | 26,050.4 | 1,041.1 | 75.7 | 58.4 | 0.8  | 255.9 | 27,487.7 |     |
|                  | 大 正 八 年 | 23,407.8 | 1,405.7 | 60.2 | 31.0 | 4.2  | 251.7 | 25,220.6 |     |
|                  | 大 正 九 年 | 21,152.6 | 1,752.3 | 53.9 | 28.5 | 4.3  | 672.2 | 23,668.8 |     |
| 大<br>正<br>九<br>年 | 道 畿     | 13.8     | —       | —    | —    | —    | —     | 13.8     |     |
|                  | 忠 清 北 道 | 225.8    | 22.7    | —    | —    | —    | 11.3  | 259.8    |     |
|                  | 忠 清 南 道 | 56.5     | 198.3   | 3.6  | 0.9  | 0.9  | —     | 260.2    |     |
|                  | 全 羅 北 道 | 109.2    | 707.7   | 3.0  | 1.0  | 0.4  | —     | 881.3    |     |
|                  | 全 羅 南 道 | 5,828.5  | 635.6   | 28.6 | 0.5  | 0.3  | 646.4 | 7,139.0  |     |
|                  | 慶 尙 北 道 | 8,157.5  | 4.1     | 0.8  | —    | 1.5  | —     | 8,168.9  |     |
|                  | 慶 尙 南 道 | 6,633.5  | 183.9   | —    | 25.1 | 1.0  | 14.5  | 6,858.0  |     |
|                  | 黄 海 道   | 15.8     | —       | —    | —    | —    | —     | 15.8     |     |
|                  | 平 安 南 道 | 6.0      | —       | —    | —    | —    | —     | 6.0      |     |
|                  | 江 原 道   | 6.2      | —       | —    | 1.0  | —    | —     | 7.2      |     |
| 咸 鏡 南 道          | 30.8    | —        | 22.9    | —    | 0.2  | —    | 62.9  |          |     |
|                  | 總 計     | 21,152.6 | 1,752.3 | 58.9 | 28.5 | 4.3  | 672.2 | 23,668.8 |     |

II. 家

|                  |             | 桑        |          | 飼 養 戸 数  |         |        | 蠶       |         |
|------------------|-------------|----------|----------|----------|---------|--------|---------|---------|
|                  |             | 段 別      | 見積段別     | 計        | 春 蠶     | 夏 蠶    |         | 秋 蠶     |
| 累<br>年<br>比<br>較 | 明 治 四 十 三 年 | 891.6    | 2,451.9  | 3,343.5  | 760,037 | ?      | ?       | 84,588  |
|                  | 明 治 四 十 四 年 | 943.8    | 2,982.3  | 3,926.1  | 101,662 | 5,086  | 2,973   | 117,963 |
|                  | 大 正 元 年     | 1,237.2  | 3,939.2  | 5,226.4  | 149,927 | 8,186  | 9,376   | 162,437 |
|                  | 大 正 二 年     | 2,167.2  | 5,294.3  | 7,461.5  | 167,342 | 10,821 | 11,293  | 177,641 |
|                  | 大 正 三 年     | 2,928.2  | 7,318.0  | 10,246.2 | 177,320 | 13,560 | 13,776  | 191,747 |
|                  | 大 正 四 年     | 4,039.5  | 8,703.7  | 12,833.2 | 201,963 | 13,539 | 22,005  | 236,014 |
|                  | 大 正 五 年     | 5,396.6  | 10,081.0 | 15,478.5 | 237,329 | 16,771 | 33,728  | 285,560 |
|                  | 大 正 六 年     | 7,420.2  | 11,317.2 | 18,737.4 | 271,160 | 24,589 | 72,771  | 328,014 |
|                  | 大 正 七 年     | 9,477.2  | 13,708.5 | 23,185.7 | 323,451 | 24,852 | 78,459  | 417,601 |
|                  | 大 正 八 年     | 12,034.1 | 15,642.3 | 27,706.7 | 343,288 | 23,511 | 104,114 | 468,638 |
| 大 正 九 年          | 13,221.3    | 18,403.5 | 31,624.8 | 325,882  | 20,741  | 63,142 | 389,704 |         |

別 及 收 穫 高 (續)

|                  |            | 收 穫 高      |           |         |         |           |            | 合 計        |
|------------------|------------|------------|-----------|---------|---------|-----------|------------|------------|
|                  |            | 青刈大豆       | 紫雲英       | 詰 草     | 苜 蓿     | ルーサン      | 其ノ他        |            |
| 累<br>年<br>比<br>較 | 大 正 六 年    | 24,165,203 | 1,431,922 | 204,910 | 42,354  | 19,706    | 312,920    | 26,227,017 |
|                  | 大 正 七 年    | 30,630,698 | 3,879,546 | 171,628 | 134,361 | 23,795    | 410,817    | 41,250,845 |
|                  | 大 正 八 年    | 28,061,303 | 4,592,449 | 218,713 | 65,937  | 10,620    | 524,370    | 34,073,397 |
|                  | 大 正 九 年    | 20,151,496 | 5,083,775 | 195,472 | 52,710  | 12,233    | 2,307,179  | 28,401,865 |
| 大<br>正<br>九<br>年 | 道 畿        | 24,233     | —         | —       | —       | —         | —          | 24,233     |
|                  | 忠 清 北 道    | 216,337    | 72,387    | —       | —       | —         | 18,674     | 307,898    |
|                  | 忠 清 南 道    | 83,270     | 519,322   | 6,175   | 3,420   | 3,208     | —          | 618,895    |
|                  | 全 羅 北 道    | 348,305    | 2,335,591 | 2,470   | 1,705   | 972       | —          | 2,690,103  |
|                  | 全 羅 南 道    | 10,071,951 | 1,775,300 | 90,125  | 900     | 310       | 2,250,773  | 14,789,359 |
|                  | 慶 尙 北 道    | 9,149,080  | 4,585     | 640     | —       | 3,515     | —          | 9,157,820  |
|                  | 慶 尙 南 道    | 9,439,537  | 975,590   | —       | 46,335  | 3,500     | 37,732     | 10,502,744 |
|                  | 黄 海 道      | 36,300     | —         | —       | —       | —         | —          | 36,300     |
|                  | 平 安 南 道    | 6,416      | —         | —       | —       | —         | —          | 6,416      |
|                  | 江 原 道      | 8,000      | —         | —       | 300     | —         | —          | 8,300      |
| 咸 鏡 南 道          | 164,004    | —          | 95,062    | —       | 728     | —         | 259,794    |            |
|                  | 30,150,496 | 5,683,775  | 195,472   | 52,710  | 12,233  | 2,307,179 | 38,401,835 |            |

蠶

| 種 播 立 枚 数 |         | 飼 養 額   |         |       |        |         | 家 蠶 絲   |        |        |
|-----------|---------|---------|---------|-------|--------|---------|---------|--------|--------|
|           |         | 春 蠶     | 夏 蠶     | 秋 蠶   | 計      | 製造戸数    | 釜 数     | 生産額    |        |
| 夏 蠶       | 秋 蠶     | 計       | 春 蠶     | 夏 蠶   | 秋 蠶    | 計       | 製造戸数    | 釜 数    | 生産額    |
| 4,377     | 1,017   | 89,980  | 12,960  | 783   | 183    | 13,931  | 51,015  | ?      | ?      |
| 5,978     | 3,183   | 127,124 | 13,333  | 1,076 | 673    | 20,082  | 66,057  | ?      | 10,677 |
| 6,313     | 10,641  | 179,391 | 26,327  | 1,353 | 1,757  | 29,440  | 92,175  | ?      | 17,560 |
| 11,049    | 15,021  | 203,711 | 32,207  | 1,983 | 2,681  | 36,871  | 108,667 | ?      | 20,898 |
| 20,257    | 26,038  | 233,042 | 39,391  | 3,480 | 3,323  | 40,194  | 100,533 | ?      | 21,457 |
| 20,621    | 26,732  | 233,367 | 52,260  | 3,175 | 3,721  | 59,156  | 102,404 | ?      | 23,498 |
| 16,546    | 45,714  | 347,820 | 61,463  | 2,340 | 7,613  | 71,921  | 103,463 | ?      | 23,707 |
| 24,584    | 92,132  | 444,730 | 78,012  | 4,679 | 14,404 | 97,185  | 83,844  | ?      | 25,097 |
| 26,433    | 99,098  | 543,135 | 98,244  | 5,245 | 17,530 | 121,009 | 94,951  | 94,725 | 35,357 |
| 27,106    | 121,923 | 557,672 | 99,117  | 5,002 | 18,130 | 122,305 | 13,052  | 15,071 | 20,558 |
| 22,433    | 72,963  | 485,100 | 115,837 | 4,094 | 12,985 | 132,946 | 37,759  | 40,701 | 33,036 |

家

|         | 桑 畑      |          |          | 飼 養 戸 數 |        |        | 蠶 繭     |        |
|---------|----------|----------|----------|---------|--------|--------|---------|--------|
|         | 段 別      | 見積段別     | 計        | 春 蠶     | 夏 蠶    | 秋 蠶    |         |        |
| 大 正 九 年 | 京 畿 道    | 1,115.0  | 1,075.3  | 2,190.9 | 27,292 | 2,585  | 0,820   | 30,105 |
|         | 忠 清 北 道  | 288.0    | 1,031.3  | 1,010.3 | 17,540 | 43     | 2,788   | 19,568 |
|         | 忠 清 南 道  | 928.4    | 3,070.2  | 3,998.6 | 26,310 | 2,941  | 0,189   | 30,787 |
|         | 全 羅 北 道  | 1,435.5  | 1,238.2  | 2,073.7 | 12,046 | —      | 7,285   | 15,400 |
|         | 全 羅 南 道  | 1,521.9  | 1,120.7  | 2,051.6 | 34,019 | 410    | 8,060   | 28,801 |
|         | 慶 尙 北 道  | 1,575.1  | 2,230.0  | 3,812.0 | 50,423 | 195    | 0,000   | 62,854 |
|         | 慶 尙 南 道  | 1,212.2  | 372.8    | 1,585.0 | 12,205 | 234    | 3,403   | 16,540 |
|         | 黃 海 道    | 600.4    | 1,077.8  | 1,078.2 | 14,144 | 1,038  | 1,980   | 19,885 |
|         | 平 安 南 道  | 1,191.8  | 1,825.7  | 3,017.5 | 20,097 | 0,140  | 1,933   | 40,972 |
|         | 平 安 北 道  | 1,205.2  | 1,784.7  | 2,989.9 | 30,823 | —      | 8,761   | 45,599 |
| 江 原 道   | 707.3    | 1,780.7  | 2,498.0  | 37,284  | 4,798  | 2,807  | 45,680  |        |
| 咸 鏡 南 道 | 1,201.7  | 900.8    | 2,102.5  | 23,203  | 2,350  | 988    | 25,470  |        |
| 咸 鏡 北 道 | 178.2    | 320.4    | 507.0    | 4,291   | —      | 3,073  | 2,843   |        |
| 總 計     | 13,221.3 | 18,403.5 | 31,624.8 | 325,882 | 20,741 | 63,142 | 389,704 |        |

大正八年ノ家蠶絲ハ座繰製絲器械以上ノモノニテ繰絲セルモノノミヲ掲上セリ

12. 柞

|             | 飼養林段別 | 飼 養 戸 數 |       | 放 養 蛾     |     |
|-------------|-------|---------|-------|-----------|-----|
|             |       | 春 蠶     | 秋 蠶   | 春 蠶       | 秋 蠶 |
| 明 治 四 十 三 年 | 1,677 | 1,020   | ?     | ?         |     |
| 明 治 四 十 四 年 | 5,180 | 1,398   | 1,207 | ?         |     |
| 大 正 元 年     | 3,863 | 490     | 297   | 1,134,386 |     |
| 大 正 二 年     | 3,636 | 201     | 223   | 655,457   |     |
| 大 正 三 年     | 4,160 | 238     | 249   | 1,364,033 |     |
| 大 正 四 年     | 2,644 | 132     | 118   | 1,796,200 |     |
| 大 正 五 年     | 3,285 | 215     | 163   | 1,970,950 |     |
| 大 正 六 年     | 7,330 | 276     | 230   | 2,349,463 |     |
| 大 正 七 年     | 7,098 | 342     | 127   | 2,537,430 |     |
| 大 正 八 年     | 4,436 | 253     | 79    | 1,061,000 |     |
| 大 正 九 年     | 4,157 | 296     | 162   | 1,038,000 |     |

柞蠶飼養ハ從來各地ニ於テ多少行ハレタリシカ近來家蠶ノ改良發達ニ伴ヒ柞蠶ノ飼養ヲ廢止シテ家蠶ヲ飼養スルニ至

蠶 (續)

| 種 播 立 枚 數 | 繭 産 額  |         |         |       | 家 蠶 絲  |         |        |        |        |
|-----------|--------|---------|---------|-------|--------|---------|--------|--------|--------|
|           | 夏 蠶    | 秋 蠶     | 計       | 春 蠶   | 夏 蠶    | 秋 蠶     | 計      | 製造戸數   | 産 額    |
| 2,403     | 7,572  | 40,080  | 8,429   | 413   | 1,290  | 10,137  | 2,028  | 2,374  | 3,423  |
| 42        | 2,970  | 22,581  | 5,000   | 5     | 474    | 5,500   | 85     | 87     | 189    |
| 2,707     | 10,293 | 43,847  | 9,707   | 395   | 1,059  | 11,821  | 876    | 879    | 327    |
| —         | 8,205  | 23,095  | 3,910   | —     | 892    | 4,802   | 5,120  | 4,792  | 1,893  |
| 626       | 11,120 | 40,047  | 7,932   | 138   | 2,020  | 10,690  | 115    | 142    | 333    |
| 802       | 7,431  | 70,587  | 20,914  | 49    | 1,485  | 22,448  | 1,210  | 2,505  | 17,130 |
| 637       | 7,190  | 24,373  | 4,881   | 113   | 1,595  | 6,539   | 2,195  | 1,540  | 920    |
| 1,117     | 1,954  | 23,056  | 6,170   | 168   | 271    | 6,615   | 4,050  | 4,050  | 1,000  |
| 7,335     | 2,233  | 56,595  | 15,442  | 1,609 | 392    | 17,503  | 2,074  | 2,193  | 1,513  |
| —         | 8,499  | 54,098  | 14,794  | —     | 1,357  | 16,151  | 15,837 | 15,962 | 5,820  |
| 5,123     | 3,042  | 53,854  | 11,272  | 801   | 461    | 12,534  | 12     | 40     | 115    |
| 2,031     | 979    | 28,480  | 6,503   | 338   | 152    | 7,033   | 1,282  | 953    | 393    |
| —         | 1,404  | 3,807   | 697     | —     | 331    | 1,028   | 2,343  | 5,107  | 512    |
| 22,433    | 72,953 | 485,100 | 115,867 | 4,094 | 12,935 | 132,946 | 37,759 | 40,701 | 33,636 |

蠶

| 數         | 繭 産 額      |            |            | 柞 蠶 絲 |       |
|-----------|------------|------------|------------|-------|-------|
|           | 春 蠶        | 秋 蠶        | 計          | 製造戸數  | 生 産 額 |
| ?         | ?          | —          | 35,759,047 | ?     | ?     |
| ?         | 31,524,801 | 45,924,992 | 77,449,793 | ?     | ?     |
| 3,643,407 | 30,100,485 | 19,757,681 | 49,894,166 | 152   | 412   |
| 1,818,299 | 11,918,720 | 26,518,348 | 38,437,063 | 10    | 1,434 |
| 2,421,033 | 32,037,210 | 16,527,950 | 48,665,160 | 5     | 1,943 |
| 3,079,700 | 24,100,399 | 14,354,000 | 38,454,399 | 20    | 2,255 |
| 2,708,150 | 23,507,300 | 8,012,720  | 31,520,020 | 1     | 1,248 |
| 4,262,763 | 46,263,980 | 39,802,590 | 89,066,520 | 10    | 435   |
| 3,323,900 | 39,042,070 | 14,400,100 | 63,442,170 | 24    | 1,685 |
| 2,810,000 | 17,031,000 | 3,130,000  | 20,161,000 | 15    | 1,843 |
| 1,772,000 | 23,036,000 | 4,603,000  | 27,675,000 | 1     | 347   |

レノ結果現時ニ於テハ平安北道以外ノ地方ニハ全ク柞蠶飼養ニ従事スル者無キニ至レリ

13. 農事講(傳)習所

|      | 講(傳)習所數 | 職員數 |     |     | 講(傳)習生數 |       |       |     | 經費      |         |
|------|---------|-----|-----|-----|---------|-------|-------|-----|---------|---------|
|      |         | 教師  | 助手  | 計   | 應募者     | 入所者   | 中途退者  |     |         |         |
|      |         |     |     |     |         |       | 中途退者  | 卒業者 |         |         |
| 累年   | 大正六年度   | 75  | 112 | 50  | 102     | 1,909 | 1,520 | 135 | 1,802   | 146,917 |
| 比較   | 大正七年度   | 78  | 109 | 50  | 159     | 1,504 | 1,240 | 92  | 1,110   | 126,875 |
|      | 大正八年度   | 65  | 114 | 48  | 162     | 1,050 | 957   | 126 | 835     | 137,394 |
|      | 大正九年度   | 60  | 112 | 41  | 153     | 1,140 | 982   | 151 | 805     | 168,709 |
| 大正九年 | 京畿道     | 3   | 11  | 5   | 16      | 84    | 79    | 10  | 43      | 19,697  |
|      | 忠清北道    | 3   | 7   | 1   | 8       | 57    | 41    | 6   | 35      | 10,542  |
|      | 忠清南道    | 7   | 11  | 3   | 14      | 129   | 97    | 11  | 81      | 12,390  |
|      | 全羅北道    | 2   | 6   | 1   | 7       | 60    | 60    | 24  | 36      | 23,267  |
|      | 全羅南道    | 6   | 7   | 6   | 13      | 74    | 66    | 20  | 46      | 24,866  |
|      | 慶尙北道    | 11  | 21  | 8   | 29      | 263   | 243   | 38  | 205     | 21,992  |
|      | 慶尙南道    | 1   | 1   | —   | 1       | 15    | 10    | 2   | 8       | 778     |
|      | 黃海道     | 4   | 16  | 5   | 21      | 78    | 69    | 10  | 59      | 7,556   |
|      | 平安南道    | 2   | 4   | 2   | 6       | 32    | 27    | 7   | 20      | 10,846  |
|      | 平安北道    | 1   | 3   | —   | 3       | 6     | 1     | 1   | —       | 9,327   |
|      | 江原道     | 1   | 3   | 1   | 4       | 26    | 10    | 5   | 5       | 13,202  |
|      | 咸鏡南道    | 6   | 7   | 2   | 9       | 136   | 116   | 11  | 104     | 13,836  |
| 咸鏡北道 | 13      | 15  | 7   | 22  | 180     | 163   | —     | 163 | 1,010   |         |
| 總計   | 60      | 112 | 41  | 153 | 1,140   | 982   | 151   | 805 | 168,709 |         |

14. 稚蠶共同飼育事業

|      | 共同飼育   |        | 蠶種掃立枚數  | 收繭高    | 平均一收高  | 經費      | 補助金    | 平均一經   |       |
|------|--------|--------|---------|--------|--------|---------|--------|--------|-------|
|      | 箇所數    | 戸數     |         |        |        |         |        |        |       |
| 累年   | 明治四十三年 | 30     | 673     | 796    | 206    | 8.06    | 3,579  | 1,305  | 5.318 |
| 比較   | 明治四十四年 | 157    | 2,727   | 3,239  | 853    | 3.13    | 16,738 | 9,853  | 6.138 |
|      | 大正元年   | 153    | 7,715   | 12,615 | 3,040  | 3.94    | 29,233 | 19,539 | 3.789 |
|      | 大正二年   | 361    | 14,490  | 23,302 | 5,322  | 4.02    | 44,439 | 27,910 | 3.067 |
|      | 大正三年   | 1,447  | 23,337  | 38,365 | 9,292  | 3.97    | 57,709 | 33,016 | 2.468 |
|      | 大正四年   | 2,312  | 36,419  | 59,455 | 14,071 | 3.80    | 67,973 | 37,684 | 1.806 |
|      | 大正五年   | 2,912  | 45,043  | 69,566 | 16,214 | 3.60    | 75,066 | 42,431 | 1.667 |
|      | 大正六年   | 4,009  | 59,747  | 92,799 | 21,970 | 3.68    | 96,542 | 48,935 | 1.616 |
|      | 大正七年   | 4,204  | 62,330  | 93,246 | 23,022 | 3.69    | 94,526 | 44,413 | 1.515 |
| 大正八年 | 4,631  | 68,341 | 104,133 | 23,421 | 3.40   | 118,461 | 42,296 | 2.720  |       |

稚蠶共同飼育事業續

|      | 共同飼育  |        | 蠶種掃立枚數 | 收繭高    | 平均一收高 | 經費      | 補助金    | 平均一經  |       |
|------|-------|--------|--------|--------|-------|---------|--------|-------|-------|
|      | 箇所數   | 戸數     |        |        |       |         |        |       |       |
| 大正九年 | 3,347 | 51,510 | 74,031 | 20,463 | 3.97  | 117,853 | 39,064 | 2.288 |       |
| 大正九年 | 京畿道   | 145    | 5,537  | 7,743  | 2,022 | 3.65    | 10,315 | 3,120 | 1.863 |
|      | 忠清北道  | 56     | 977    | 1,087  | 299   | 3.00    | 357    | 3,072 | 0.365 |
|      | 忠清南道  | 519    | 4,720  | 7,535  | 2,210 | 4.00    | 21,707 | 5,347 | 4.593 |
|      | 全羅北道  | 601    | 5,556  | 9,266  | 2,186 | 3.93    | 24,312 | 6,460 | 4.370 |
|      | 全羅南道  | 642    | 7,596  | 7,897  | 2,233 | 3.01    | 23,679 | 4,000 | 3.117 |
|      | 慶尙北道  | 223    | 2,303  | 3,350  | 1,124 | 4.01    | 3,277  | —     | 1.169 |
|      | 慶尙南道  | 194    | 2,077  | 6,074  | 1,733 | 3.34    | 5,113  | 000   | 2.462 |
|      | 黃海道   | 284    | 3,259  | 5,435  | 1,546 | 4.74    | 4,943  | 2,397 | 1.517 |
|      | 平安南道  | 214    | 3,153  | 4,033  | 1,502 | 4.70    | 9,020  | 2,564 | 2.361 |
|      | 平安北道  | 134    | 9,563  | 12,327 | 3,571 | 3.73    | 5,675  | 4,649 | 0.593 |
|      | 江原道   | 173    | 3,366  | 4,598  | 1,110 | 3.30    | 3,190  | 2,350 | 9.477 |
|      | 咸鏡南道  | 96     | 2,124  | 2,833  | 676   | 3.13    | 4,343  | 2,555 | 2.230 |
| 咸鏡北道 | 63    | 773    | 695    | 210    | 2.72  | 1,422   | 360    | 1.339 |       |
| 總計   | 3,347 | 51,510 | 74,031 | 20,463 | 3.97  | 117,853 | 39,064 | 2.288 |       |

15. 蠶種製造

|      | 蠶種製造人員 |     |     |        | 蠶種製造枚數 |         |        |         |         |         |         |         |
|------|--------|-----|-----|--------|--------|---------|--------|---------|---------|---------|---------|---------|
|      | 配付用    | 販賣用 | 自家用 | 合計     | 內地蠶種   |         |        | 新品種     | 在來蠶種    | 合計      |         |         |
|      |        |     |     |        | 春蠶種    | 夏蠶種     | 秋蠶種    |         |         |         |         |         |
| 累年   | 大正二年   | 77  | 23  | 89,783 | 89,833 | 39,997  | 7,845  | 13,435  | 116,277 | —       | 74,545  | 100,822 |
|      | 大正三年   | 93  | 55  | 61,009 | 61,157 | 131,967 | 11,944 | 22,244  | 166,155 | —       | 46,630  | 212,785 |
|      | 大正四年   | 103 | 198 | 47,761 | 48,032 | 244,877 | 13,603 | 47,647  | 305,127 | —       | 29,017  | 335,144 |
|      | 大正五年   | 95  | 333 | 31,227 | 31,655 | 270,330 | 15,147 | 54,354  | 330,831 | —       | 17,125  | 350,956 |
|      | 大正六年   | 75  | 415 | 13,337 | 13,827 | 290,054 | 16,334 | 34,346  | 391,234 | —       | 3,272   | 399,506 |
| 比較   | 大正七年   | 55  | 488 | 5,734  | 6,277  | 295,025 | 23,125 | 134,692 | 457,842 | 29,205  | 77      | 487,124 |
|      | 大正八年   | 51  | 401 | —      | 452    | 216,372 | 22,637 | 133,701 | 422,760 | 135,347 | —       | 558,107 |
|      | 大正九年   | —   | 351 | —      | 351    | 150,555 | 13,599 | 136,003 | 305,162 | 195,794 | —       | 500,956 |
| 大正九年 | 京畿道    | —   | 39  | —      | 39     | 30,033  | 2,153  | 22,301  | 55,142  | 32,751  | —       | 87,893  |
|      | 忠清北道   | —   | 17  | —      | 17     | 9,351   | —      | 5,643   | 15,494  | 1,306   | —       | 16,800  |
|      | 忠清南道   | —   | 23  | —      | 23     | 5,137   | 1,344  | 17,633  | 24,149  | 17,559  | —       | 41,708  |
|      | 全羅北道   | —   | 17  | —      | 17     | 1,713   | —      | 12,712  | 14,430  | 15,134  | —       | 29,614  |
|      | 全羅南道   | —   | 44  | —      | 44     | 19,032  | —      | 15,333  | 34,366  | 15,303  | —       | 49,723  |
| 慶尙北道 | —      | 53  | —   | 53     | 13,761 | 340     | 16,416 | 45,517  | 64,345  | —       | 109,863 |         |

蠶 種 製 造 (續)

| 大<br>正<br>九<br>年 | 道       | 蠶 種 製 造 人 員 |     |     |     | 蠶 種 製 造 枚 數 |        |         |         |         |         |         |
|------------------|---------|-------------|-----|-----|-----|-------------|--------|---------|---------|---------|---------|---------|
|                  |         | 配付用         | 販賣用 | 自家用 | 合 計 | 内 地 蠶 種     |        |         |         | 新 品 種   | 在 來 蠶 種 | 合 計     |
|                  |         |             |     |     |     | 春 蠶 種       | 夏 蠶 種  | 秋 蠶 種   | 計       |         |         |         |
|                  | 度 尙 南 道 | —           | 16  | —   | 16  | 1,202       | —      | 10,027  | 11,819  | 21,587  | —       | 32,006  |
|                  | 黄 海 道   | —           | 20  | —   | 20  | 4,134       | 394    | 1,926   | 6,454   | 3,161   | —       | 9,615   |
|                  | 平 安 南 道 | —           | 26  | —   | 26  | 16,812      | 6,648  | 5,020   | 28,881  | 4,978   | —       | 34,359  |
|                  | 平 安 北 道 | —           | 18  | —   | 18  | 12,978      | —      | 7,307   | 20,285  | 3,056   | —       | 23,811  |
|                  | 江 原 道   | —           | 37  | —   | 37  | 21,581      | 6,034  | 7,160   | 34,775  | 12,989  | —       | 47,704  |
|                  | 咸 鏡 南 道 | —           | 26  | —   | 26  | 8,059       | 1,686  | 3,144   | 12,889  | 3,409   | —       | 16,888  |
|                  | 咸 鏡 北 道 | —           | 8   | —   | 8   | 1,517       | —      | 450     | 907     | 16      | —       | 933     |
|                  | 總 計     | —           | 351 | —   | 351 | 150,555     | 18,539 | 136,008 | 305,162 | 195,794 | —       | 500,956 |

本表中大正九年ハ農蠶獎勵機關及勸業模範場製造ノモノヲ包含セス○内地蠶種及新品種ハ一枚二十八蛾附ニシテ在來蠶種ノ一枚ハ内地蠶種ニ準シ改算セリ  
○春蠶ハ朝歌一號、朝歌二號、一代交雜、二ノマルツヤト支那二十號特大トノ交雜、愛歌一號ト支那二十號特大トノ交雜、赤熱ト支那二十號特大トノ交雜、フロンロールト支那七號トノ交雜ノ六種ノ新品優種ト内地蠶種ノ又昔トニシテ夏蠶ニアリテハ新風、秋蠶ニアリテハ白龍トス

16. 桑 苗 生 産

| 大<br>正<br>九<br>年 | 道           | 栽 培 者 數 | 生 産 成 苗 數   |            |             |
|------------------|-------------|---------|-------------|------------|-------------|
|                  |             |         | 實 生 苗       | 接 木 苗      | 合 計         |
|                  |             |         |             |            |             |
|                  | 明 治 四 十 四 年 | 148     | 3,496,581   | 3,088,805  | 6,585,386   |
|                  | 大 正 元 年     | 811     | 10,289,021  | 3,730,372  | 13,969,393  |
|                  | 大 正 二 年     | 3,586   | 35,410,033  | 6,214,478  | 41,625,111  |
|                  | 大 正 三 年     | 4,078   | 30,983,777  | 9,160,123  | 40,093,900  |
|                  | 大 正 四 年     | 456     | 17,262,187  | 13,136,786 | 30,398,973  |
|                  | 大 正 五 年     | 1,028   | 27,473,118  | 13,690,974 | 41,164,092  |
|                  | 大 正 六 年     | 1,811   | 58,680,258  | 27,028,666 | 85,708,924  |
|                  | 大 正 七 年     | 3,876   | 113,091,075 | 63,064,371 | 176,155,846 |
|                  | 大 正 八 年     | 1,242   | 11,454,309  | 61,979,248 | 73,433,554  |
|                  | 大 正 九 年     | 627     | 7,948,595   | 17,351,692 | 25,300,287  |
|                  | 京 畿 道       | 90      | 368,000     | 3,754,850  | 4,092,850   |
|                  | 忠 清 北 道     | 36      | 216,000     | 552,800    | 768,800     |
|                  | 忠 清 南 道     | 39      | 201,150     | 701,488    | 902,538     |
|                  | 全 羅 北 道     | 120     | 1,147,000   | 2,796,826  | 3,943,826   |
|                  | 全 羅 南 道     | 67      | 388,000     | 2,647,795  | 3,035,795   |
|                  | 度 尙 北 道     | 84      | 201,000     | 1,397,844  | 1,599,444   |

桑 苗 生 産 (續)

| 大<br>正<br>九<br>年 | 道       | 栽 培 者 數 | 生 産 成 苗 數 |            |            |
|------------------|---------|---------|-----------|------------|------------|
|                  |         |         | 實 生 苗     | 接 木 苗      | 合 計        |
|                  |         |         |           |            |            |
|                  | 度 尙 南 道 | 27      | 300,000   | 2,283,800  | 2,583,800  |
|                  | 黄 海 道   | 25      | 1,098,000 | 393,000    | 1,991,000  |
|                  | 平 安 南 道 | 1       | —         | 200,100    | 200,100    |
|                  | 平 安 北 道 | 30      | 1,458,699 | 427,539    | 1,886,238  |
|                  | 江 原 道   | 48      | 738,416   | 455,920    | 1,194,336  |
|                  | 咸 鏡 南 道 | 56      | 1,561,800 | 1,180,280  | 2,742,080  |
|                  | 咸 鏡 北 道 | 4       | 329,930   | —          | 329,930    |
|                  | 總 計     | 627     | 7,948,595 | 17,351,692 | 25,300,287 |

本表中大正九年ハ地方農蠶機關勸業模範場ニ於テ生産セルモノヲ包含セス○實生苗ノ品種ハ概テ管桑ニシテ接木苗ハ管桑、赤木、市平等トス○自家用及苗木不長ニシテ伐出トシ或ハ床替シテ尙一年培養ヲ要スルモノハ之ヲ掲上セス

17. 種 牛 年 齡

| 大<br>正<br>九<br>年 | 道         | 種 牡 牛         |              |               |              | 種 牝 牛         |              |               |              | 合 計           |              |               |              |      |  |
|------------------|-----------|---------------|--------------|---------------|--------------|---------------|--------------|---------------|--------------|---------------|--------------|---------------|--------------|------|--|
|                  |           | 四歳未満<br>(候補者) |              | 四歳以上<br>七歳未満  |              | 四歳未満<br>(候補者) |              | 四歳以上<br>七歳未満  |              | 四歳未満<br>(候補者) |              | 四歳以上<br>七歳未満  |              | 九歳以上 |  |
|                  |           | 四歳未満<br>(候補者) | 四歳以上<br>七歳未満 | 四歳未満<br>(候補者) | 四歳以上<br>七歳未満 | 四歳未満<br>(候補者) | 四歳以上<br>七歳未満 | 四歳未満<br>(候補者) | 四歳以上<br>七歳未満 | 四歳未満<br>(候補者) | 四歳以上<br>七歳未満 | 四歳未満<br>(候補者) | 四歳以上<br>七歳未満 | 九歳以上 |  |
|                  | 大 正 七 年 末 | 2,336         | 5,652        | 2,444         | 436          | 3,037         | 4,638        | 3,364         | 422          | 5,373         | 10,290       | 5,808         | 858          |      |  |
|                  | 大 正 八 年 末 | 2,074         | 5,607        | 2,085         | 385          | 2,654         | 4,508        | 2,719         | 292          | 4,728         | 10,115       | 4,804         | 677          |      |  |
|                  | 大 正 九 年 末 | 758           | 5,205        | 2,248         | 565          | 956           | 2,484        | 1,929         | 166          | 1,714         | 7,689        | 4,177         | 731          |      |  |
|                  | 京 畿 道     | 2             | 449          | 78            | 13           | 8             | 22           | 35            | 11           | 10            | 471          | 113           | 24           |      |  |
|                  | 忠 清 北 道   | —             | 275          | 68            | 9            | —             | —            | —             | —            | —             | 275          | 68            | 9            |      |  |
|                  | 忠 清 南 道   | 15            | 286          | 103           | 16           | 12            | 179          | 130           | 12           | 27            | 465          | 233           | 28           |      |  |
|                  | 全 羅 北 道   | 52            | 156          | 54            | 18           | —             | —            | —             | —            | 52            | 156          | 54            | 18           |      |  |
|                  | 全 羅 南 道   | —             | 587          | 52            | 33           | —             | 9            | —             | 2            | —             | 596          | 52            | 35           |      |  |
|                  | 度 尙 北 道   | 215           | 718          | 340           | 48           | 29            | 160          | 142           | 25           | 244           | 878          | 482           | 78           |      |  |
|                  | 度 尙 南 道   | 73            | 301          | 287           | 139          | 81            | 169          | 299           | —            | 154           | 470          | 586           | 129          |      |  |
|                  | 黄 海 道     | 101           | 456          | 185           | 18           | 90            | 252          | 290           | —            | 101           | 703          | 475           | 18           |      |  |
|                  | 平 安 南 道   | 5             | 117          | 352           | 55           | 1             | 628          | 270           | 17           | 6             | 745          | 622           | 72           |      |  |
|                  | 平 安 北 道   | 238           | 680          | 290           | 99           | 455           | 691          | 568           | —            | 743           | 1,371        | 858           | 96           |      |  |
|                  | 江 原 道     | 7             | 459          | 128           | 62           | 20            | 27           | 12            | 3            | 27            | 486          | 140           | 65           |      |  |
|                  | 咸 鏡 南 道   | —             | 476          | 161           | 8            | —             | 35           | 18            | 19           | —             | 511          | 179           | 27           |      |  |
|                  | 咸 鏡 北 道   | —             | 245          | 160           | 57           | 260           | 312          | 165           | 77           | 260           | 557          | 315           | 134          |      |  |
|                  | 總 計       | 758           | 5,205        | 2,248         | 565          | 956           | 2,484        | 1,929         | 166          | 1,714         | 7,689        | 4,177         | 731          |      |  |

18. 種 牡 牛

|                  |         |   |     | 道 有 種 牡 牛 |           |               | 道 保 護 種 |           |
|------------------|---------|---|-----|-----------|-----------|---------------|---------|-----------|
|                  |         |   |     | 頭 數       | 種 付 牝 牛 數 | 一 頭 平 均 種 付 數 | 頭 數     | 種 付 牝 牛 數 |
| 累<br>年<br>比<br>較 | 大       | 正 | 元 年 | 330       | 10,072    | 47            | 1,433   | 23,720    |
|                  | 大       | 正 | 二 年 | 425       | 10,107    | 50            | 1,975   | 51,354    |
|                  | 大       | 正 | 三 年 | 535       | 27,067    | 55            | 2,432   | 71,373    |
|                  | 大       | 正 | 四 年 | 567       | 35,800    | 68            | 3,000   | 111,505   |
|                  | 大       | 正 | 五 年 | 656       | 38,030    | 59            | 4,284   | 101,730   |
|                  | 大       | 正 | 六 年 | 572       | 33,002    | 59            | 6,525   | 263,743   |
|                  | 大       | 正 | 七 年 | 460       | 24,375    | 53            | 6,935   | 263,010   |
|                  | 大       | 正 | 八 年 | 648       | 18,262    | 52            | 6,767   | 280,767   |
|                  | 大       | 正 | 九 年 | 224       | 11,206    | 50            | 6,492   | 270,420   |
| 大<br>正<br>九<br>年 | 京 畿 道   |   |     | 9         | 576       | 64            | 417     | 23,081    |
|                  | 忠 清 北 道 |   |     | —         | —         | —             | 338     | 7,000     |
|                  | 忠 清 南 道 |   |     | 42        | 1,314     | 31            | 249     | 3,754     |
|                  | 全 羅 北 道 |   |     | 1         | 42        | 42            | 222     | 10,440    |
|                  | 全 羅 南 道 |   |     | —         | —         | —             | 573     | 20,573    |
|                  | 慶 尙 北 道 |   |     | —         | —         | —             | 814     | 57,744    |
|                  | 慶 尙 南 道 |   |     | 11        | 339       | 31            | 747     | 44,700    |
|                  | 黃 海 道   |   |     | —         | —         | —             | 605     | 13,176    |
|                  | 平 安 南 道 |   |     | 12        | 626       | 52            | 409     | 20,022    |
|                  | 平 安 北 道 |   |     | 4         | 31        | 8             | 1,066   | 20,250    |
|                  | 江 原 道   |   |     | 57        | 2,763     | 49            | 201     | 10,547    |
| 咸 鏡 南 道          |         |   | —   | —         | —         | 610           | 26,542  |           |
| 咸 鏡 北 道          |         |   | 88  | 5,050     | 57        | 151           | 5,922   |           |
| 總 計              |         |   | 224 | 11,296    | 50        | 6,492         | 279,429 |           |

備考 其他ノ種牡牛トアルハ畜産(同業)組合並ニ牛製所有等ナリ

19. 乳 用 牛 種 類 別

|                  |   |   |       | 外 國 種 及 雜 種 |     |     | 朝 鮮 種 |     |     | 合 計 | 擠 乳 湯 數 |
|------------------|---|---|-------|-------------|-----|-----|-------|-----|-----|-----|---------|
|                  |   |   |       | 牡           | 牝   | 計   | 牡     | 牝   | 計   |     |         |
| 累<br>年<br>比<br>較 | 大 | 正 | 三 年 末 | 42          | 427 | 469 | 10    | 199 | 209 | 678 | 64      |
|                  | 大 | 正 | 四 年 末 | 60          | 420 | 480 | 6     | 143 | 149 | 629 | 67      |
|                  | 大 | 正 | 五 年 末 | 55          | 423 | 478 | 12    | 117 | 129 | 607 | 63      |
|                  | 大 | 正 | 六 年 末 | 75          | 570 | 645 | 15    | 130 | 145 | 790 | 60      |
|                  | 大 | 正 | 七 年 末 | 81          | 559 | 640 | 11    | 115 | 126 | 769 | 59      |

種 付

| 一頭平均種付數 | 牡 牛   |        |         | 其ノ他ノ種牡牛 |       |         | 合 計   |         |         |
|---------|-------|--------|---------|---------|-------|---------|-------|---------|---------|
|         | 頭 數   | 種付牝牛數  | 一頭平均種付數 | 頭 數     | 種付牝牛數 | 一頭平均種付數 | 頭 數   | 種付牝牛數   | 一頭平均種付數 |
| 20      | —     | —      | —       | —       | —     | —       | 1,763 | 30,602  | 23      |
| 23      | —     | —      | —       | —       | —     | —       | 2,400 | 70,551  | 29      |
| 28      | —     | —      | —       | —       | —     | —       | 2,907 | 63,440  | 36      |
| 32      | —     | —      | —       | —       | —     | —       | 3,567 | 147,401 | 43      |
| 38      | 583   | 19,315 | 33      | —       | —     | —       | 5,523 | 219,734 | 40      |
| 40      | 623   | 22,037 | 37      | —       | —     | —       | 7,725 | 320,647 | 43      |
| 42      | 808   | 33,836 | 39      | —       | —     | —       | 8,272 | 351,780 | 43      |
| 43      | 808   | 34,496 | 43      | —       | —     | —       | 7,923 | 342,525 | 43      |
| 43      | 1,333 | 57,025 | 43      | —       | —     | —       | 8,049 | 347,750 | 43      |
| 69      | 103   | 6,936  | 63      | —       | —     | —       | 529   | 36,543  | 69      |
| 23      | —     | —      | —       | —       | —     | —       | 338   | 7,695   | 23      |
| 15      | 251   | 6,165  | 24      | —       | —     | —       | 545   | 11,233  | 21      |
| 47      | 1     | 40     | 46      | —       | —     | —       | 224   | 10,537  | 47      |
| 36      | 14    | 342    | 24      | —       | —     | —       | 537   | 20,915  | 36      |
| 71      | 234   | 13,704 | 49      | —       | —     | —       | 1,093 | 71,533  | 65      |
| 60      | 16    | 939    | 59      | —       | —     | —       | 774   | 46,523  | 60      |
| 22      | 28    | 714    | 26      | —       | —     | —       | 633   | 13,350  | 22      |
| 49      | 145   | 6,264  | 43      | —       | —     | —       | 566   | 26,912  | 43      |
| 27      | —     | —      | —       | —       | —     | —       | 1,070 | 29,281  | 27      |
| 40      | 276   | 11,103 | 40      | —       | —     | —       | 594   | 24,423  | 41      |
| 41      | 20    | 332    | 42      | —       | —     | —       | 600   | 27,374  | 41      |
| 40      | 192   | 9,335  | 51      | —       | —     | —       | 431   | 20,377  | 43      |
| 43      | 1,333 | 57,025 | 43      | —       | —     | —       | 8,049 | 347,750 | 43      |

乳 用 牛 種 類 別 (續)

|                       |         |   |       | 外 國 種 及 雜 種 |     |     | 朝 鮮 種 |    |     | 合 計 | 擠 乳 湯 數 |
|-----------------------|---------|---|-------|-------------|-----|-----|-------|----|-----|-----|---------|
|                       |         |   |       | 牡           | 牝   | 計   | 牡     | 牝  | 計   |     |         |
| 累<br>年<br>比<br>較      | 大       | 正 | 八 年 末 | 79          | 501 | 580 | 18    | 92 | 110 | 690 | 68      |
|                       | 大       | 正 | 九 年 末 | 63          | 597 | 660 | 12    | 95 | 107 | 772 | 72      |
| 大<br>正<br>九<br>年<br>末 | 京 畿 道   |   |       | 21          | 315 | 336 | 11    | 28 | 39  | 375 | 13      |
|                       | 忠 清 北 道 |   |       | —           | 3   | 3   | —     | —  | —   | 3   | 1       |
|                       | 忠 清 南 道 |   |       | 3           | 22  | 25  | —     | 2  | 2   | 27  | 3       |
| 全 羅 北 道               |         |   | 9     | 13          | 22  | 1   | 6     | 7  | 29  | 5   |         |

乳用牛種類別 (續)

|       | 外國種及雜種 |    |     | 朝鮮種 |    |    | 合計  | 擠乳場數 |
|-------|--------|----|-----|-----|----|----|-----|------|
|       | 牝      | 牝  | 計   | 牝   | 牝  | 計  |     |      |
| 大正九年末 | 2      | 21 | 23  | —   | 5  | 5  | 28  | 8    |
| 全羅南道  | 7      | 32 | 39  | —   | —  | —  | 39  | 8    |
| 慶尙北道  | 17     | 94 | 111 | —   | —  | —  | 111 | 8    |
| 慶尙南道  | 1      | 0  | 7   | —   | —  | —  | 7   | 8    |
| 黃海道   | 2      | 37 | 39  | —   | 7  | 7  | 46  | 6    |
| 平安南道  | 3      | 16 | 19  | —   | 10 | 10 | 35  | 8    |
| 平安北道  |        |    |     |     |    |    |     |      |

20. 家 畜 及

|         | 牛       |         |           | 馬      | 驢      | 騾     |
|---------|---------|---------|-----------|--------|--------|-------|
|         | 牝       | 牝       | 計         |        |        |       |
| 累年比較    | ?       | ?       | 703,844   | 30,860 | 8,204  | 812   |
| 明治四十三年末 | 258,192 | 947,865 | 903,057   | 40,970 | 9,828  | 388   |
| 明治四十四年末 | 293,704 | 742,010 | 1,040,720 | 46,565 | 11,587 | 580   |
| 大正元年末   | 350,624 | 860,887 | 1,211,011 | 50,652 | 13,225 | 802   |
| 大正二年末   | 393,937 | 939,464 | 1,338,401 | 52,545 | 13,747 | 1,060 |
| 大正三年末   | 407,911 | 945,620 | 1,353,531 | 54,630 | 13,128 | 1,026 |
| 大正四年末   | 412,240 | 940,868 | 1,353,108 | 53,014 | 12,602 | 1,434 |
| 大正五年末   | 430,143 | 945,466 | 1,384,609 | 55,330 | 11,824 | 1,858 |
| 大正六年末   | 493,123 | 986,914 | 1,480,037 | 58,217 | 12,172 | 2,211 |
| 大正七年年末  | 498,974 | 962,683 | 1,461,660 | 53,240 | 11,073 | 2,023 |
| 大正八年年末  | 515,143 | 974,654 | 1,489,797 | 54,521 | 10,444 | 2,167 |
| 大正九年末   |         |         |           |        |        |       |
| 京畿道     | 50,683  | 56,586  | 107,369   | 1,223  | 232    | 64    |
| 忠清北道    | 15,613  | 36,878  | 52,491    | 434    | 206    | 39    |
| 忠清南道    | 14,905  | 41,570  | 56,475    | 671    | 181    | 104   |
| 全羅北道    | 20,118  | 30,098  | 50,216    | 911    | 66     | 53    |
| 全羅南道    | 51,362  | 68,425  | 119,787   | 19,613 | 73     | 15    |
| 慶尙北道    | 68,034  | 115,278 | 183,312   | 4,927  | 317    | 124   |
| 慶尙南道    | 32,069  | 121,162 | 153,231   | 2,617  | 98     | 37    |
| 黃海道     | 39,413  | 73,617  | 113,030   | 4,404  | 1,028  | 650   |
| 平安南道    | 25,862  | 51,577  | 76,939    | 3,733  | 2,015  | 430   |
| 平安北道    | 50,002  | 113,532 | 163,534   | 4,454  | 2,429  | 332   |
| 江原道     | 47,843  | 112,973 | 160,816   | 833    | 810    | 165   |
| 咸鏡南道    | 53,740  | 93,024  | 151,764   | 5,306  | 337    | 44    |
| 咸鏡北道    | 41,499  | 55,234  | 96,733    | 5,137  | 1,952  | 51    |
| 總計      | 515,143 | 974,654 | 1,489,797 | 54,521 | 10,444 | 2,167 |

乳用牛種類別 (續)

|      | 外國種及雜種 |     |     | 朝鮮種 |    |     | 合計  | 擠乳場數 |
|------|--------|-----|-----|-----|----|-----|-----|------|
|      | 牝      | 牝   | 計   | 牝   | 牝  | 計   |     |      |
| 江原道  | 2      | 33  | 35  | —   | 5  | 5   | 40  | 0    |
| 咸鏡南道 | 1      | 4   | 5   | —   | 13 | 13  | 18  | 3    |
| 咸鏡北道 | —      | 1   | 1   | —   | 13 | 13  | 14  | 5    |
| 總計   | 68     | 597 | 665 | 12  | 95 | 107 | 772 | 72   |

本表大正六年以降ハ勸業模範場ノ附設ヲ合掲セリ

家 禽

|  | 豚       |         |           | 鵝     | 山 羊    | 鷄         |         |           |
|--|---------|---------|-----------|-------|--------|-----------|---------|-----------|
|  | 在來種     | 改良種及雜種  | 計         |       |        | 在來種       | 改良種及雜種  | 計         |
|  | ?       | ?       | 565,757   | 47    | 7,332  | ?         | ?       | 2,796,259 |
|  | ?       | ?       | 672,840   | 55    | 8,361  | ?         | ?       | 3,421,312 |
|  | ?       | ?       | 616,945   | 82    | 10,373 | ?         | ?       | 3,931,632 |
|  | ?       | ?       | 761,136   | 56    | 10,450 | ?         | ?       | 4,194,335 |
|  | 747,403 | 10,400  | 757,803   | 142   | 11,010 | 4,015,815 | 94,419  | 4,110,234 |
|  | 751,246 | 15,294  | 766,540   | 220   | 14,224 | 4,141,718 | 136,521 | 4,278,239 |
|  | 757,188 | 22,889  | 780,077   | 289   | 13,975 | 4,192,253 | 208,098 | 4,400,351 |
|  | 787,447 | 44,833  | 832,280   | 571   | 15,116 | 4,287,581 | 279,058 | 4,566,639 |
|  | 852,841 | 71,133  | 923,979   | 670   | 16,650 | 4,485,371 | 427,951 | 4,913,322 |
|  | 882,330 | 80,155  | 962,985   | 962   | 17,621 | 4,473,936 | 529,547 | 4,993,483 |
|  | 977,363 | 100,421 | 1,077,780 | 1,547 | 21,075 | 5,337,435 | 634,661 | 5,972,096 |
|  | 75,173  | 20,023  | 95,201    | 13    | 305    | 474,135   | 115,201 | 589,336   |
|  | 30,902  | 2,411   | 33,313    | 8     | 1,327  | 171,736   | 8,368   | 180,034   |
|  | 36,508  | 2,154   | 38,662    | 14    | 1,593  | 241,738   | 18,250  | 260,038   |
|  | 59,846  | 6,248   | 66,094    | 13    | 1,434  | 351,613   | 26,266  | 377,879   |
|  | 128,721 | 7,178   | 135,899   | 197   | 3,446  | 589,770   | 62,386  | 652,056   |
|  | 30,022  | 654     | 30,676    | 50    | 6,217  | 513,159   | 37,645  | 600,804   |
|  | 52,665  | 1,247   | 53,912    | 7     | 6,403  | 332,905   | 62,461  | 445,366   |
|  | 30,444  | 9,199   | 39,643    | 139   | 35     | 538,046   | 33,243  | 577,189   |
|  | 62,252  | 22,344  | 84,596    | 18    | 30     | 436,937   | 30,396  | 517,333   |
|  | 127,545 | 7,307   | 134,852   | 207   | 29     | 630,170   | 65,535  | 695,705   |
|  | 64,923  | 3,624   | 68,547    | 545   | 135    | 403,861   | 21,134  | 424,997   |
|  | 129,402 | 6,365   | 135,767   | 155   | 33     | 395,708   | 27,143  | 422,856   |
|  | 98,370  | 11,662  | 110,032   | 136   | 33     | 205,707   | 20,090  | 226,803   |
|  | 977,363 | 100,421 | 1,077,789 | 1,547 | 21,075 | 5,337,435 | 634,661 | 5,972,096 |



21. 畜牛出產屠殺

|                  |         | 出 產     |         |         | 屠 殺     |         |
|------------------|---------|---------|---------|---------|---------|---------|
|                  |         | 牝       | 牝       | 計       | 牝       | 牝       |
|                  |         |         |         |         |         |         |
| 累<br>年<br>比<br>較 | 大正元年    | 86,931  | 117,080 | 204,011 | 122,619 | 118,475 |
|                  | 大正二年    | 101,554 | 187,800 | 289,420 | 112,857 | 117,856 |
|                  | 大正三年    | 124,519 | 161,648 | 286,167 | 184,051 | 186,527 |
|                  | 大正四年    | 124,909 | 164,990 | 289,903 | 189,882 | 211,278 |
|                  | 大正五年    | 125,814 | 167,401 | 293,215 | 151,267 | 161,025 |
|                  | 大正六年    | 132,908 | 171,027 | 303,935 | 112,180 | 107,508 |
|                  | 大正七年    | 149,765 | 185,489 | 335,194 | 85,828  | 67,625  |
|                  | 大正八年    | 150,015 | 188,109 | 338,124 | 141,990 | 100,510 |
|                  | 大正九年    | 146,822 | 178,831 | 325,153 | 100,723 | 104,895 |
| 大<br>正<br>九<br>年 | 京 畿 道   | 9,546   | 9,989   | 19,535  | 30,388  | 15,335  |
|                  | 忠 清 北 道 | 3,837   | 5,387   | 9,174   | 6,500   | 4,285   |
|                  | 忠 清 南 道 | 5,038   | 6,477   | 11,515  | 11,820  | 9,517   |
|                  | 全 羅 北 道 | 4,230   | 5,010   | 9,240   | 10,508  | 6,003   |
|                  | 全 羅 南 道 | 10,695  | 11,554  | 22,249  | 11,636  | 7,663   |
|                  | 慶 尙 北 道 | 23,623  | 26,996  | 50,619  | 23,224  | 14,200  |
|                  | 慶 尙 南 道 | 23,985  | 27,533  | 51,518  | 10,183  | 10,618  |
|                  | 黃 海 道   | 11,248  | 13,544  | 24,792  | 6,889   | 7,982   |
|                  | 平 安 南 道 | 9,674   | 12,489  | 22,163  | 11,062  | 7,889   |
|                  | 平 安 北 道 | 12,789  | 16,829  | 29,618  | 3,707   | 5,059   |
| 年                | 江 原 道   | 13,170  | 17,163  | 30,333  | 7,287   | 4,403   |
|                  | 咸 鏡 南 道 | 12,784  | 15,966  | 28,750  | 7,203   | 3,803   |
|                  | 咸 鏡 北 道 | 5,703   | 6,954   | 12,657  | 2,625   | 3,033   |
|                  | 總 計     | 146,322 | 178,831 | 325,153 | 160,723 | 104,895 |

22. 屠 場 及 屠 畜

|        | 屠場數    | 牛     |         | 馬         |     | 豚     |         | 價額合計      |           |
|--------|--------|-------|---------|-----------|-----|-------|---------|-----------|-----------|
|        |        | 頭數    | 價額      | 頭數        | 價額  | 頭數    | 價額      |           |           |
|        |        |       |         |           |     |       |         |           | 價額        |
| 累      | 明治四十三年 | 1,089 | 175,947 | 3,831,680 | 19  | 183   | 86,101  | 271,435   | 4,158,309 |
| 年      | 明治四十四年 | 1,415 | 241,548 | 5,722,044 | 80  | 808   | 153,899 | 566,279   | 6,289,131 |
| 比<br>較 | 大正元年   | 1,536 | 236,094 | 6,836,781 | 216 | 2,550 | 264,307 | 1,088,359 | 7,977,730 |
|        | 大正二年   | 1,689 | 230,713 | 7,046,011 | 358 | 3,328 | 335,274 | 1,506,753 | 8,556,592 |
|        | 大正三年   | 1,820 | 271,178 | 7,536,522 | 335 | 3,537 | 306,099 | 1,452,149 | 9,042,258 |

斃 死 及 撲 殺 數

| 殺 計     | 斃     |       | 死 計    | 撲   |     | 殺 計 |
|---------|-------|-------|--------|-----|-----|-----|
|         | 牝     | 牝     |        | 牝   | 牝   |     |
| 236,004 | 5,895 | 8,077 | 13,942 | ?   | ?   | ?   |
| 230,713 | 5,994 | 8,124 | 14,058 | 71  | 107 | 178 |
| 271,173 | 5,520 | 8,210 | 13,739 | 81  | 70  | 101 |
| 400,660 | 5,893 | 8,491 | 14,384 | 70  | 43  | 113 |
| 312,292 | 5,901 | 8,082 | 13,983 | 106 | 80  | 186 |
| 219,633 | 5,712 | 7,571 | 13,283 | 19  | 26  | 45  |
| 153,453 | 6,603 | 8,132 | 14,735 | 16  | 27  | 43  |
| 242,515 | 7,505 | 9,070 | 16,575 | 24  | 46  | 70  |
| 265,618 | 7,272 | 9,228 | 16,500 | 227 | 175 | 404 |
| 51,713  | 561   | 540   | 1,101  | —   | —   | —   |
| 10,881  | 415   | 705   | 1,120  | —   | —   | —   |
| 21,337  | 310   | 488   | 798    | —   | —   | —   |
| 16,511  | 235   | 216   | 451    | 3   | 1   | 4   |
| 19,299  | 731   | 790   | 1,521  | —   | 3   | 3   |
| 37,424  | 1,547 | 1,681 | 3,228  | —   | —   | —   |
| 26,801  | 948   | 1,562 | 2,510  | 4   | 6   | 10  |
| 14,871  | 505   | 683   | 1,143  | —   | —   | —   |
| 19,051  | 284   | 454   | 738    | 1   | —   | 1   |
| 14,366  | 542   | 684   | 1,226  | 130 | 90  | 220 |
| 11,690  | 576   | 765   | 1,341  | —   | —   | —   |
| 16,011  | 515   | 579   | 1,094  | 80  | 71  | 151 |
| 5,658   | 103   | 126   | 229    | 11  | 4   | 15  |
| 265,618 | 7,272 | 9,228 | 16,500 | 229 | 175 | 404 |

屠 場 及 屠 畜 (續)

|                  | 屠場數   | 牛       |            | 馬          |        | 豚       |           | 價額合計       |            |
|------------------|-------|---------|------------|------------|--------|---------|-----------|------------|------------|
|                  |       | 頭數      | 價額         | 頭數         | 價額     | 頭數      | 價額        |            |            |
|                  |       |         |            |            |        |         |           |            | 價額         |
| 累<br>年<br>比<br>較 | 大正四年  | 1,936   | 400,660    | 10,796,965 | 237    | 2,535   | 341,604   | 1,234,501  | 12,034,001 |
|                  | 大正五年  | 1,804   | 309,467    | 9,934,805  | 333    | 5,234   | 371,253   | 1,605,275  | 11,595,314 |
|                  | 大正六年  | 1,526   | 217,279    | 10,453,617 | 622    | 10,291  | 445,672   | 2,884,590  | 13,351,498 |
|                  | 大正七年  | 1,482   | 153,367    | 11,655,552 | 745    | 22,132  | 623,157   | 5,180,705  | 16,838,439 |
|                  | 大正八年  | 1,400   | 237,124    | 27,637,637 | 1,460  | 43,595  | 655,223   | 7,867,949  | 35,574,201 |
| 大正九年             | 1,399 | 263,045 | 20,369,197 | 1,770      | 42,134 | 201,733 | 3,193,633 | 24,160,969 |            |

屠 場 及 屠 畜 (續)

|           | 屠場數 | 牛      |           | 馬   |       | 豚      |         | 價額合計      |
|-----------|-----|--------|-----------|-----|-------|--------|---------|-----------|
|           |     | 頭數     | 價額        | 頭數  | 價額    | 頭數     | 價額      |           |
| 大 京 畿 道   | 141 | 52,111 | 5,770,381 | 128 | 3,824 | 37,831 | 646,910 | 6,427,115 |
| 正 忠 濟 北 道 | 49  | 9,861  | 770,147   | 20  | 1,088 | 6,531  | 80,803  | 857,538   |
| 忠 濟 南 道   | 75  | 21,515 | 1,551,104 | 21  | 1,194 | 4,631  | 40,268  | 1,592,500 |
| 九 全 羅 北 道 | 73  | 14,037 | 1,189,401 | 8   | 543   | 10,770 | 103,530 | 1,293,563 |
| 全 羅 南 道   | 112 | 18,759 | 1,405,687 | 25  | 1,291 | 12,593 | 135,198 | 1,542,176 |
| 年 慶 尙 北 道 | 100 | 37,967 | 1,790,944 | 102 | 6,831 | 1,528  | 15,214  | 1,813,989 |
| 慶 尙 南 道   | 68  | 22,145 | 1,873,357 | 11  | 284   | 4,310  | 32,036  | 1,405,677 |

23. 畜 產 物

|           | 年 比 較 | 牛         |           | 皮         |           | 計         |           |
|-----------|-------|-----------|-----------|-----------|-----------|-----------|-----------|
|           |       | 改 良 乾 皮   |           | 在 來 乾 皮   |           | 計         |           |
|           |       | 數 量       | 價 額       | 數 量       | 價 額       | 數 量       | 價 額       |
| 大 正 六 年   |       | 3,392,722 | 1,604,568 | 2,786,161 | 1,630,319 | 5,178,833 | 3,235,387 |
| 大 正 七 年   |       | 1,743,794 | 1,345,682 | 1,977,253 | 1,289,376 | 3,721,052 | 2,635,058 |
| 大 正 八 年   |       | 2,286,063 | 2,424,842 | 2,901,695 | 2,204,790 | 5,187,758 | 4,630,632 |
| 大 正 九 年   |       | 2,786,765 | 1,683,501 | 2,595,665 | 1,139,128 | 5,382,430 | 2,822,629 |
| 大 京 畿 道   |       | 742,583   | 532,456   | 577,336   | 264,968   | 1,319,969 | 797,424   |
| 正 忠 濟 北 道 |       | 57,836    | 38,246    | 155,130   | 74,310    | 212,966   | 112,556   |
| 忠 濟 南 道   |       | 311,432   | 220,903   | —         | —         | 311,432   | 220,906   |
| 九 全 羅 北 道 |       | 129,932   | 48,641    | 134,748   | 45,316    | 264,680   | 93,957    |
| 全 羅 南 道   |       | 164,194   | 37,038    | 196,370   | 82,382    | 361,064   | 170,020   |
| 年 慶 尙 北 道 |       | 573,144   | 319,177   | 42,898    | 13,257    | 616,042   | 337,434   |
| 慶 尙 南 道   |       | 336,106   | 186,093   | —         | —         | 336,106   | 186,093   |
| 大 黃 海 道   |       | 72,405    | 44,788    | 293,025   | 144,103   | 365,430   | 188,891   |
| 正 平 安 南 道 |       | 204,288   | 101,715   | 409,022   | 184,346   | 613,310   | 286,061   |
| 平 安 北 道   |       | 50,455    | 28,688    | 297,382   | 132,806   | 347,337   | 161,494   |
| 九 江 原 道   |       | 46,470    | 30,653    | 146,974   | 51,032    | 193,444   | 71,735    |
| 年 咸 鏡 南 道 |       | 52,012    | 30,172    | 275,947   | 113,724   | 327,959   | 143,396   |
| 咸 鏡 北 道   |       | 45,908    | 24,328    | 63,233    | 27,334    | 112,129   | 52,162    |
| 總 計       |       | 2,786,765 | 1,683,501 | 2,595,665 | 1,139,128 | 5,382,430 | 2,822,629 |

本表中牛骨及豚毛ハ利用シ得ヘキ數量及價額ノミヲ掲上セリ

屠 場 及 屠 畜 (續)

|           | 屠場數   | 牛       |            | 馬     |        | 豚       |           | 價額合計       |
|-----------|-------|---------|------------|-------|--------|---------|-----------|------------|
|           |       | 頭數      | 價額         | 頭數    | 價額     | 頭數      | 價額        |            |
| 大 黃 海 道   | 107   | 13,241  | 1,155,486  | 11    | 752    | 15,039  | 342,742   | 1,498,980  |
| 正 平 安 南 道 | 93    | 20,584  | 1,733,579  | 37    | 1,067  | 43,452  | 837,967   | 2,577,613  |
| 平 安 北 道   | 172   | 13,106  | 1,054,067  | 1,401 | 25,081 | 27,029  | 417,393   | 1,496,541  |
| 九 江 原 道   | 120   | 11,030  | 1,103,000  | 2     | 99     | 11,248  | 157,472   | 1,260,511  |
| 年 咸 鏡 南 道 | 156   | 21,024  | 1,364,218  | 4     | 140    | 16,802  | 260,275   | 1,624,633  |
| 咸 鏡 北 道   | 111   | 5,662   | 584,736    | —     | —      | 9,974   | 129,331   | 714,097    |
| 總 計       | 1,360 | 263,045 | 20,869,197 | 1,770 | 42,134 | 201,733 | 3,198,638 | 24,109,969 |

畜 產 額

| 牛 骨       |         | 牛 脂       |         | 豚 毛     |        | 豚 脂     |         |
|-----------|---------|-----------|---------|---------|--------|---------|---------|
| 數 量       | 價 額     | 數 量       | 價 額     | 數 量     | 價 額    | 數 量     | 價 額     |
| 5,192,012 | 142,158 | 1,147,446 | 258,042 | 251,479 | 41,030 | 470,089 | 112,067 |
| 4,077,763 | 185,614 | 937,798   | 226,877 | 348,418 | 68,694 | 661,969 | 181,980 |
| 6,440,373 | 381,938 | 979,082   | 349,562 | 340,173 | 90,879 | 334,563 | 298,039 |
| 6,555,074 | 236,569 | 1,724,765 | 351,120 | 277,264 | 52,665 | 664,526 | 186,679 |
| 2,325,996 | 95,902  | 901,815   | 166,679 | 32,251  | 4,375  | 73,002  | 19,301  |
| 147,789   | 8,797   | 44,043    | 7,514   | 7,345   | 542    | 17,782  | 2,518   |
| 382,626   | 15,132  | 54,052    | 14,771  | 7,233   | 1,692  | 8,415   | 3,113   |
| 269,777   | 6,602   | 53,904    | 7,753   | 15,100  | 1,469  | 18,475  | 4,254   |
| 407,829   | 10,493  | 61,011    | 14,020  | 15,052  | 2,495  | 32,750  | 5,875   |
| 483,471   | 12,208  | 58,135    | 16,342  | 433     | 66     | —       | —       |
| 477,687   | 9,684   | 55,108    | 12,172  | 1,603   | 1,103  | 1,299   | 613     |
| 344,750   | 13,244  | 112,211   | 26,616  | 63,493  | 16,087 | 115,780 | 38,619  |
| 611,983   | 14,801  | 143,466   | 27,236  | 51,504  | 9,919  | 94,464  | 34,933  |
| 325,307   | 12,498  | 123,975   | 26,243  | 59,197  | 10,705 | 212,260 | 56,034  |
| 113,308   | 8,008   | 34,254    | 7,327   | 9,373   | 2,151  | 23,008  | 4,715   |
| 408,911   | 23,882  | 64,518    | 22,452  | 9,500   | 1,560  | 67,291  | 16,649  |
| 254,640   | 5,313   | 10,273    | 1,986   | 4,116   | 493    | —       | —       |
| 6,555,074 | 236,569 | 1,724,765 | 351,120 | 277,264 | 52,665 | 664,526 | 186,679 |

24. 國有未墾地貸付

|                       | 原野      |     | 荒蕪地 |       | 草生地   |        | 沼澤地   |     | 干 潟   |        | 合 計    |        |        |
|-----------------------|---------|-----|-----|-------|-------|--------|-------|-----|-------|--------|--------|--------|--------|
|                       | 件數      | 面積  | 件數  | 面積    | 件數    | 面積     | 件數    | 面積  | 件數    | 面積     | 件數     | 面積     |        |
|                       |         |     |     |       |       |        |       |     |       |        |        |        | 件數     |
| 累<br>年<br>比<br>較      | 明治四十三年末 | 10  | 287 | 22    | 787   | 07     | 2,898 | 4   | 214   | 83     | 7,378  | 210    | 11,568 |
|                       | 明治四十四年末 | 18  | 298 | 21    | 647   | 103    | 3,800 | 6   | 217   | 80     | 6,907  | 223    | 11,987 |
|                       | 大正元年末   | 19  | 432 | 20    | 656   | 183    | 3,718 | 8   | 218   | 120    | 8,721  | 339    | 13,745 |
|                       | 大正二年末   | 33  | 333 | 111   | 945   | 340    | 4,720 | 11  | 254   | 234    | 13,509 | 779    | 19,817 |
|                       | 大正三年末   | 52  | 400 | 165   | 1,004 | 655    | 7,291 | 28  | 337   | 538    | 20,112 | 1,488  | 20,198 |
|                       | 大正四年末   | 67  | 552 | 184   | 713   | 994    | 8,388 | 31  | 549   | 644    | 21,537 | 1,920  | 31,739 |
|                       | 大正五年末   | 79  | 554 | 185   | 540   | 1,034  | 8,144 | 33  | 509   | 788    | 21,908 | 2,119  | 31,655 |
|                       | 大正六年末   | 88  | 628 | 183   | 519   | 1,196  | 9,031 | 40  | 546   | 977    | 23,387 | 2,484  | 34,111 |
|                       | 大正七年末   | 118 | 673 | 283   | 577   | 1,334  | 8,423 | 49  | 425   | 1,149  | 30,277 | 2,933  | 40,880 |
| 大正八年末                 | 136     | 724 | 351 | 848   | 1,904 | 9,070  | 61    | 548 | 1,461 | 50,087 | 3,913  | 61,277 |        |
| 大正九年末                 | 217     | 864 | 776 | 1,651 | 3,079 | 15,031 | 99    | 622 | 1,866 | 71,397 | 6,037  | 90,064 |        |
| 大<br>正<br>九<br>年<br>末 | 京 畿 道   | 17  | 116 | 386   | 652   | 373    | 1,229 | 15  | 19    | 733    | 11,556 | 1,524  | 13,571 |
|                       | 忠 清 北 道 | —   | —   | 3     | 24    | 281    | 372   | —   | —     | —      | —      | 284    | 396    |
|                       | 忠 清 南 道 | 21  | 33  | 30    | 26    | 176    | 431   | 5   | 2     | 397    | 12,041 | 629    | 13,183 |
|                       | 全 羅 北 道 | 53  | 71  | 11    | 13    | 426    | 1,239 | 6   | 4     | 43     | 5,571  | 539    | 6,893  |
|                       | 全 羅 南 道 | 32  | 140 | 22    | 20    | 333    | 1,228 | 7   | 7     | 230    | 11,928 | 724    | 13,323 |
|                       | 慶 尙 北 道 | 51  | 142 | 172   | 332   | 390    | 1,134 | 10  | 51    | —      | —      | 623    | 1,709  |
|                       | 慶 尙 南 道 | 5   | 31  | 14    | 37    | 48     | 997   | 6   | 315   | 66     | 1,423  | 130    | 2,904  |
|                       | 黃 海 道   | 12  | 73  | 24    | 133   | 374    | 3,700 | 6   | 2     | 123    | 20,332 | 539    | 24,239 |
|                       | 平 安 南 道 | —   | —   | 2     | 3     | 56     | 1,138 | 1   | 0     | 36     | 1,885  | 145    | 3,027  |
|                       | 平 安 北 道 | 2   | 9   | 11    | 109   | 193    | 373   | 5   | 4     | 131    | 6,500  | 342    | 7,493  |
|                       | 江 原 道   | 10  | 55  | 33    | 34    | 193    | 784   | 12  | 65    | 4      | 7      | 252    | 996    |
|                       | 咸 鏡 南 道 | 6   | 63  | 12    | 56    | 31     | 240   | 21  | 122   | 2      | 4      | 122    | 435    |
|                       | 咸 鏡 北 道 | 8   | 30  | 56    | 61    | 105    | 1,067 | 5   | 31    | 1      | 0      | 175    | 1,739  |
| 總 計                   | 217     | 864 | 776 | 1,651 | 3,079 | 15,031 | 99    | 622 | 1,866 | 71,397 | 6,037  | 90,064 |        |

25. 國有未墾地付與及拂下

|                  | 田(畑)   |    | 畚(田) |    | 植 樹 |    | 其ノ他 |    | 合 計 |    |    |     |
|------------------|--------|----|------|----|-----|----|-----|----|-----|----|----|-----|
|                  | 件數     | 面積 | 件數   | 面積 | 件數  | 面積 | 件數  | 面積 | 件數  | 面積 |    |     |
|                  |        |    |      |    |     |    |     |    |     |    | 件數 | 面積  |
| 累<br>年<br>比<br>較 | 明治四十三年 | 6  | 13   | —  | —   | —  | —   | —  | 1   | 1  | 7  | 19  |
|                  | 明治四十四年 | 9  | 79   | 1  | 52  | —  | —   | —  | 3   | 4  | 13 | 136 |
|                  | 大正元年   | 15 | 194  | 5  | 72  | —  | —   | —  | 16  | 21 | 35 | 237 |

國有未墾地付與及拂下(續)

|                  | 田(畑)             |       | 畚(田)  |       | 植 樹   |       | 其ノ他 |     | 合 計   |       |       |
|------------------|------------------|-------|-------|-------|-------|-------|-----|-----|-------|-------|-------|
|                  | 件數               | 面積    | 件數    | 面積    | 件數    | 面積    | 件數  | 面積  | 件數    | 面積    |       |
|                  |                  |       |       |       |       |       |     |     |       |       | 件數    |
| 累<br>年<br>比<br>較 | 大正二年             | 27    | 355   | 18    | 194   | 2     | 41  | 20  | 60    | 67    | 650   |
|                  | 大正三年             | 63    | 501   | 94    | 442   | 2     | 41  | 30  | 64    | 139   | 1,107 |
|                  | 大正四年             | 135   | 797   | 170   | 531   | 9     | 280 | 44  | 130   | 358   | 1,744 |
|                  | 大正五年             | 244   | 1,140 | 204   | 1,609 | 14    | 307 | 56  | 194   | 578   | 3,190 |
|                  | 大正六年             | 353   | 1,403 | 388   | 1,837 | 19    | 347 | 75  | 160   | 835   | 3,753 |
|                  | 大正七年             | 425   | 1,933 | 504   | 2,353 | 26    | 404 | 90  | 130   | 1,045 | 4,832 |
|                  | 大正八年             | 520   | 2,133 | 600   | 2,830 | 49    | 943 | 99  | 133   | 1,274 | 6,153 |
|                  | 大正九年             | 714   | 2,399 | 822   | 3,290 | 71    | 995 | 119 | 223   | 1,726 | 6,912 |
|                  | 大<br>正<br>九<br>年 | 京 畿 道 | 146   | 628   | 232   | 1,116 | 4   | 279 | 13    | 51    | 395   |
| 忠 清 北 道          |                  | 62    | 299   | 32    | 15    | 13    | 14  | 8   | 1     | 110   | 329   |
| 忠 清 南 道          |                  | 60    | 113   | 52    | 31    | 10    | 563 | 4   | 4     | 133   | 761   |
| 全 羅 北 道          |                  | 52    | 65    | 104   | 349   | 6     | 4   | 7   | 29    | 169   | 447   |
| 全 羅 南 道          |                  | 58    | 55    | 36    | 131   | 7     | 5   | 19  | 35    | 120   | 230   |
| 慶 尙 北 道          |                  | 42    | 355   | 22    | 43    | 11    | 23  | 18  | 19    | 93    | 441   |
| 慶 尙 南 道          |                  | 48    | 283   | 56    | 210   | 6     | 34  | 25  | 44    | 135   | 636   |
| 黃 海 道            |                  | 155   | 276   | 118   | 507   | 6     | 6   | 23  | 13    | 302   | 807   |
| 平 安 南 道          |                  | 23    | 116   | 25    | 410   | 1     | 9   | 1   | 24    | 50    | 558   |
| 平 安 北 道          |                  | 13    | 26    | 117   | 393   | —     | —   | 1   | 3     | 137   | 422   |
| 江 原 道            |                  | 14    | 26    | 17    | 16    | 7     | 4   | 2   | 0     | 40    | 46    |
| 咸 鏡 南 道          |                  | 3     | 77    | 6     | 3     | —     | —   | —   | —     | 14    | 30    |
| 咸 鏡 北 道          |                  | 18    | 66    | 5     | 17    | —     | —   | 3   | 0     | 26    | 33    |
| 總 計              | 714              | 2,399 | 822   | 3,290 | 71    | 995   | 119 | 223 | 1,726 | 6,912 |       |

本表中「其ノ他」トアルハ果樹園、牧畜、漁業用地、精製鹽場用地等ナリ

26. 國有未墾地貸付利用目的別

|                  | 田(畑)  |       | 畚(田)  |       | 植 樹    |     | 其ノ他   |     | 合 計   |       |        |
|------------------|-------|-------|-------|-------|--------|-----|-------|-----|-------|-------|--------|
|                  | 件數    | 面積    | 件數    | 面積    | 件數     | 面積  | 件數    | 面積  | 件數    | 面積    |        |
|                  |       |       |       |       |        |     |       |     |       |       | 件數     |
| 累<br>年<br>比<br>較 | 大正四年末 | 647   | 3,004 | 1,047 | 20,696 | 130 | 1,026 | 96  | 1,410 | 1,920 | 31,733 |
|                  | 大正五年末 | 661   | 3,557 | 1,174 | 20,671 | 161 | 1,010 | 123 | 1,414 | 2,119 | 31,665 |
|                  | 大正六年末 | 717   | 3,793 | 1,442 | 32,775 | 170 | 1,034 | 155 | 1,454 | 2,484 | 34,111 |
|                  | 大正七年末 | 732   | 7,940 | 1,773 | 30,161 | 207 | 1,159 | 171 | 1,114 | 2,933 | 61,330 |
|                  | 大正八年末 | 1,007 | 3,520 | 2,374 | 50,149 | 203 | 1,303 | 204 | 1,303 | 6,937 | 61,277 |

國有未墾地貸付利用目的別 (續)

| 累比<br>年較 | 大正九年末     | 田(畑)  |        | 畜(田)  |        | 植 樹 |       | 其 他 |       | 合 計   |        |
|----------|-----------|-------|--------|-------|--------|-----|-------|-----|-------|-------|--------|
|          |           | 件數    | 面積     | 件數    | 面積     | 件數  | 面積    | 件數  | 面積    | 件數    | 面積     |
|          |           | 2,031 | 15,215 | 3,288 | 71,607 | 873 | 1,482 | 345 | 1,724 | 6,037 | 90,004 |
|          | 京 畿 道     | 448   | 3,801  | 921   | 10,009 | 30  | 74    | 125 | 135   | 1,524 | 13,572 |
|          | 大 忠 清 北 道 | 124   | 236    | 188   | 57     | 22  | 74    | -   | -     | 284   | 890    |
|          | 正 忠 清 南 道 | 69    | 2,292  | 488   | 10,670 | 48  | 140   | 35  | 69    | 620   | 13,188 |
|          | 九 全 羅 北 道 | 197   | 829    | 286   | 6,184  | 48  | 355   | 14  | 29    | 540   | 6,808  |
|          | 年 全 羅 南 道 | 209   | 1,473  | 428   | 11,027 | 49  | 61    | 48  | 161   | 724   | 13,323 |
|          | 末 慶 尙 北 道 | 252   | 986    | 210   | 225    | 184 | 360   | 27  | 138   | 628   | 1,709  |
|          | 慶 尙 南 道   | 32    | 420    | 98    | 2,837  | 7   | 38    | 7   | 100   | 180   | 2,904  |

27. 東 洋 拓 殖

| 累 比 較 | 支店數 | 出張所數 | 資 本 金      |            | 貸 付 金      |
|-------|-----|------|------------|------------|------------|
|       |     |      | 公 稱        | 拂 込        |            |
|       |     | 7    | 10,000,000 | 2,500,000  | 695,380    |
|       |     | 8    | 10,000,000 | 5,000,000  | 2,166,770  |
|       |     | 9    | 10,000,000 | 7,507,888  | 3,473,494  |
|       |     | 9    | 10,000,000 | 10,000,000 | 6,345,719  |
|       |     | 10   | 10,000,000 | 10,000,000 | 7,751,187  |
|       |     | 10   | 10,000,000 | 10,000,000 | 7,463,588  |
|       |     | 11   | 10,000,000 | 16,000,000 | 6,989,272  |
|       |     | 11   | 10,000,000 | 10,000,000 | 15,905,588 |
|       |     | 12   | 20,000,000 | 12,500,000 | 39,889,884 |
|       |     | 11   | 50,000,000 | 27,500,000 | 86,496,452 |
|       |     | 13   | 50,000,000 | 27,500,000 | 94,921,354 |

國有未墾地貸付利用目的別 (續)

| 大 正 九 年 末 | 道       | 田(畑)  |        | 畜(田)  |        | 植 樹 |       | 其 他 |       | 合 計   |        |
|-----------|---------|-------|--------|-------|--------|-----|-------|-----|-------|-------|--------|
|           |         | 件數    | 面積     | 件數    | 面積     | 件數  | 面積    | 件數  | 面積    | 件數    | 面積     |
|           | 黃 海 道   | 278   | 3,290  | 231   | 20,792 | 9   | 56    | 21  | 151   | 539   | 24,289 |
|           | 平 安 南 道 | 33    | 104    | 110   | 2,700  | -   | -     | 2   | 157   | 145   | 3,027  |
|           | 平 安 北 道 | 128   | 512    | 192   | 6,401  | 4   | 9     | 18  | 509   | 342   | 7,498  |
|           | 江 原 道   | 77    | 311    | 137   | 394    | 16  | 150   | 21  | 141   | 251   | 990    |
|           | 咸 鏡 南 道 | 40    | 185    | 54    | 216    | 10  | 69    | 12  | 15    | 122   | 485    |
|           | 咸 鏡 北 道 | 144   | 1,058  | 5     | 42     | 6   | 35    | 20  | 55    | 175   | 1,780  |
|           | 總 計     | 2,031 | 15,215 | 3,288 | 71,693 | 373 | 1,422 | 345 | 1,724 | 6,037 | 93,064 |

本表中「其ノ他」トアルハ果樹園、牧畜、漁業用地、鹽田、共同墓地、建物敷地、遊戯地等ナリ

株 式 會 社 事 業

| 除 裕 金      | 借 入 金     | 社 有 地 面 積 |          |          |          |
|------------|-----------|-----------|----------|----------|----------|
|            |           | 田(畑)      | 畜(田)     | 其 他      | 合 計      |
| 1,125,535  | 1,500,000 | 2,300.6   | 8,643.8  | 91.1     | 11,035.5 |
| 1,118,780  | 5,000,000 | 6,502.3   | 18,763.4 | 1,554.1  | 26,819.8 |
| 10,508,014 | 770,000   | 11,652.4  | 32,897.0 | 3,487.7  | 48,037.1 |
| 5,648,558  | -         | 17,471.7  | 48,057.3 | 4,333.4  | 64,862.4 |
| 3,823,602  | -         | 18,758.7  | 46,642.1 | 4,748.2  | 70,144.0 |
| 3,522,544  | -         | 19,594.4  | 49,080.4 | 4,639.2  | 73,304.0 |
| 4,695,747  | -         | 19,648.5  | 49,023.7 | 4,711.2  | 73,383.4 |
| 16,273,010 | -         | 19,472.5  | 50,077.9 | 5,188.4  | 74,738.8 |
| 7,678,711  | 2,000,000 | 19,422.2  | 50,134.2 | 5,619.4  | 75,175.8 |
| 12,758,634 | 4,921,600 | 20,145.4  | 51,149.8 | 7,327.0  | 78,522.2 |
| 9,343,914  | 7,105,507 | 20,354.3  | 51,130.6 | 10,173.1 | 90,658.5 |

28. 東洋拓殖株式會社移住民及割當段別 大正九年四月一日

|          | 移 住 民 |        | 割 當 段 別 |          |          | 平 均 一 戶 當 段 別 |      |      |
|----------|-------|--------|---------|----------|----------|---------------|------|------|
|          | 戶 數   | 人 口    | 田(畑)    | 畜(田)     | 合 計      | 田(畑)          | 畜(田) | 合 計  |
| 京 畿 道    | 594   | 2,638  | 208.46  | 1,039.35 | 1,307.81 | 0.45          | 1.75 | 2.20 |
| 忠 清 北 道  | 17    | 63     | 18.88   | 48.95    | 62.83    | 1.11          | 2.59 | 3.70 |
| 忠 清 南 道  | 300   | 1,290  | 32.89   | 642.33   | 675.22   | 0.11          | 2.10 | 2.21 |
| 全 羅 北 道  | 568   | 2,475  | 45.85   | 1,307.86 | 1,353.71 | 0.08          | 2.30 | 2.38 |
| 全 羅 南 道  | 638   | 3,359  | 84.77   | 1,400.00 | 1,484.77 | 0.12          | 2.01 | 2.13 |
| 慶 尙 北 道  | 458   | 2,160  | 109.61  | 920.66   | 1,030.27 | 0.24          | 2.01 | 2.25 |
| 慶 尙 南 道  | 678   | 3,261  | 137.33  | 1,094.03 | 1,231.36 | 0.20          | 1.61 | 1.82 |
| 黃 海 道    | 444   | 1,701  | 71.31   | 873.87   | 945.18   | 0.16          | 1.97 | 2.13 |
| 平 安 南 道  | 8     | 32     | .68     | 14.21    | 14.89    | 0.00          | 1.78 | 1.86 |
| 平 安 北 道  | 6     | 28     | .67     | 12.04    | 12.71    | 0.11          | 2.01 | 2.12 |
| 咸 鏡 南 道  | 11    | 58     | 9.64    | 19.36    | 29.00    | 0.90          | 1.76 | 2.66 |
| 總 計      | 3,788 | 17,065 | 780.45  | 7,338.26 | 8,118.71 | 0.21          | 1.95 | 2.15 |
| 大正八年四月一日 | 3,458 | 15,801 | 664.68  | 6,136.57 | 6,801.25 | 0.19          | 1.77 | 1.97 |

# 林業附狩獵

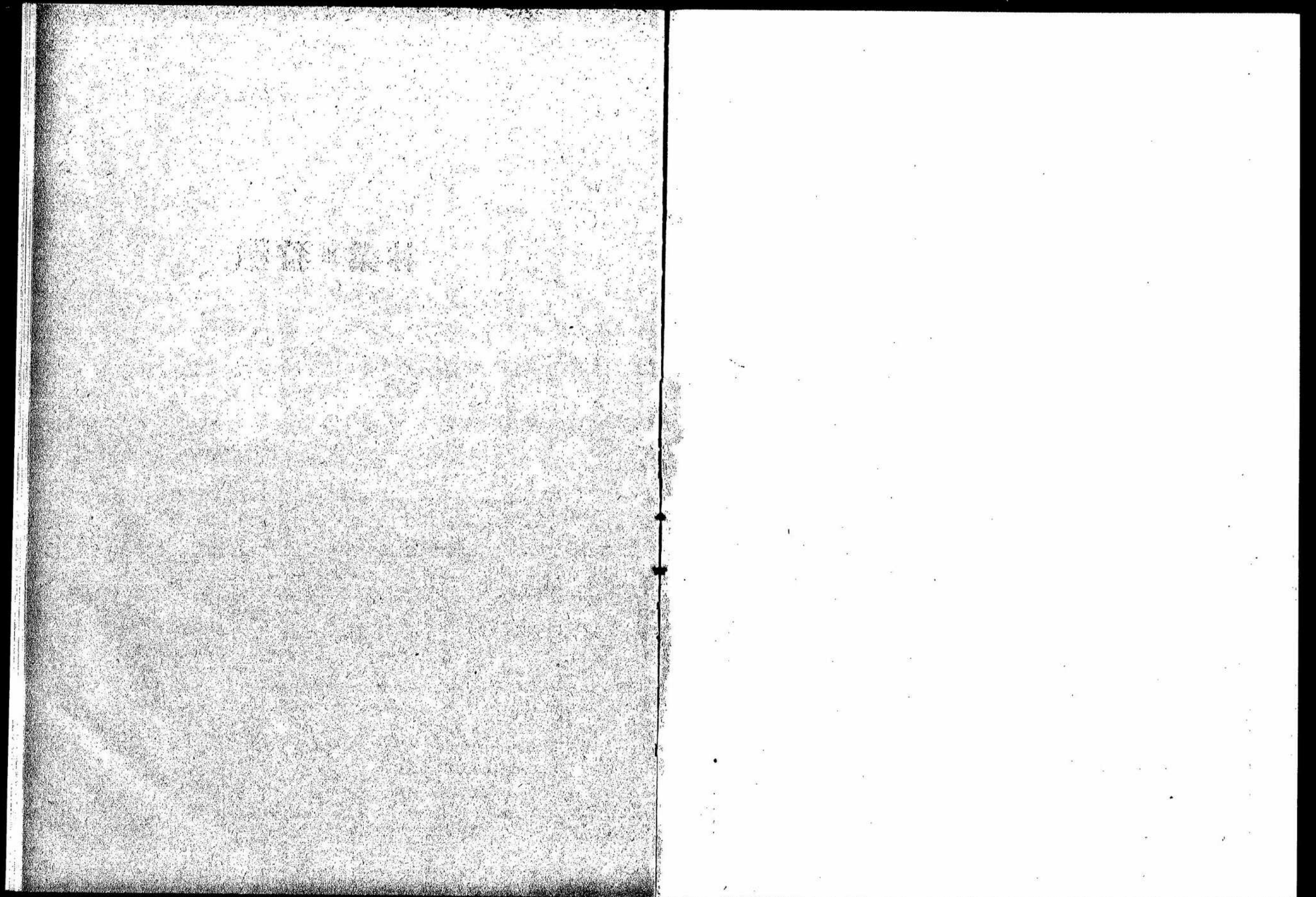

29. 林 野 概

| 道       | 國 民 有 野 |           |     |       |
|---------|---------|-----------|-----|-------|
|         | 國 有 野   |           |     | 民 有 野 |
|         | 要 存 林 野 | 不 要 存 林 野 | 其 他 |       |
| 京 畿 道   | 41      | 201       | 2   | 408   |
| 忠 清 北 道 | 41      | 188       | 2   | 302   |
| 忠 清 南 道 | 13      | 222       | 4   | 290   |
| 全 羅 北 道 | 72      | 120       | 11  | 322   |
| 全 羅 南 道 | 49      | 277       | 21  | 624   |
| 慶 尙 北 道 | 97      | 502       | 6   | 712   |
| 慶 尙 南 道 | 51      | 297       | 4   | 529   |
| 黃 海 道   | 110     | 338       | 19  | 538   |
| 平 安 南 道 | 334     | 230       | 8   | 427   |
| 平 安 北 道 | 1,042   | 488       | 7   | 908   |
| 江 原 道   | 395     | 384       | 13  | 618   |
| 咸 鏡 南 道 | 1,081   | 388       | 11  | 464   |
| 咸 鏡 北 道 | 1,001   | 288       | 8   | 321   |
| 總 計     | 5,427   | 3,942     | 116 | 6,398 |

要存指定林野トハ永久國有トシテ保存スヘキモノ 不要存林野トハ貸付賣却等處分ナラスヘキモノ 其ノ他ノ林野ト

30. 保 安

| 年 度           | 道     | 航 行 目 標 |     |         |     |         |     |         |     |     |     |
|---------------|-------|---------|-----|---------|-----|---------|-----|---------|-----|-----|-----|
|               |       | 航 行 目 標 |     | 土 砂 并 止 |     | 飛 砂 防 止 |     | 水 害 防 備 |     | 防 風 |     |
|               |       | 箇 所     | 面 積 | 箇 所     | 面 積 | 箇 所     | 面 積 | 箇 所     | 面 積 | 箇 所 | 面 積 |
| 累 比           | 京 畿 道 | —       | —   | —       | —   | —       | —   | 2       | 92  | —   | —   |
| 大 正 十 三 年 度 末 | —     | —       | —   | —       | —   | —       | 4   | 137     | 1   | 50  |     |
| 大 正 十 四 年 度 末 | —     | —       | 1   | 84      | —   | —       | 6   | 109     | 8   | 74  |     |
| 大 正 元 年 度 末   | —     | —       | 1   | 84      | —   | —       | 8   | 202     | 8   | 74  |     |
| 大 正 二 年 度 末   | —     | —       | 2   | 93      | —   | —       | 14  | 248     | 10  | 82  |     |
| 大 正 三 年 度 末   | —     | —       | 2   | 93      | 6   | 52      | 14  | 248     | 16  | 83  |     |
| 大 正 四 年 度 末   | —     | —       | 2   | 93      | 6   | 52      | 14  | 248     | 16  | 83  |     |
| 大 正 五 年 度 末   | —     | —       | 2   | 93      | 6   | 52      | 14  | 249     | 16  | 82  |     |
| 大 正 六 年 度 末   | —     | —       | 7   | 264     | 6   | 53      | 16  | 250     | 17  | 88  |     |
| 大 正 七 年 度 末   | 1     | 10      | 7   | 264     | 6   | 52      | 33  | 260     | 17  | 88  |     |
| 大 正 八 年 度 末   | 1     | 10      | 7   | 264     | 6   | 52      | 33  | 260     | 17  | 88  |     |
| 大 正 九 年 度 末   | 1     | 10      | 7   | 264     | 6   | 52      | 33  | 260     | 17  | 88  |     |
| 大 正 十 年 度 末   | —     | —       | —   | —       | —   | —       | —   | —       | —   | —   |     |
| 大 正 十 一 年 度 末 | —     | —       | —   | —       | —   | —       | —   | —       | —   | —   |     |

算 面 積 大正十年五月末日

| 分 計    | 林 相 區 |       |         | 分 計    |
|--------|-------|-------|---------|--------|
|        | 成 林 地 | 稚 樹 地 | 無 立 木 地 |        |
| 715    | 227   | 425   | 63      | 715    |
| 533    | 99    | 296   | 138     | 533    |
| 409    | 92    | 188   | 189     | 409    |
| 531    | 267   | 214   | 50      | 531    |
| 971    | 233   | 590   | 148     | 971    |
| 1,317  | 184   | 705   | 368     | 1,317  |
| 881    | 125   | 466   | 290     | 881    |
| 1,005  | 128   | 784   | 93      | 1,005  |
| 999    | 243   | 661   | 95      | 999    |
| 2,395  | 379   | 1,085 | 481     | 2,395  |
| 1,905  | 667   | 960   | 278     | 1,905  |
| 2,544  | 1,468 | 521   | 565     | 2,544  |
| 1,618  | 880   | 380   | 408     | 1,618  |
| 15,883 | 5,482 | 7,285 | 3,116   | 15,883 |

ハ土地調査令ニ依リ査定シタル國有林野及未墾地等ヲ含ム

林 面 積

| 箇 所 | 防 止 目 標 |     |         |     |         |        |     |     |     |        | 合 計   |        |
|-----|---------|-----|---------|-----|---------|--------|-----|-----|-----|--------|-------|--------|
|     | 潮 害 防 止 |     | 類 雪 防 止 |     | 水 源 涵 養 |        | 魚 附 |     | 風 致 |        |       |        |
|     | 箇 所     | 面 積 | 箇 所     | 面 積 | 箇 所     | 面 積    | 箇 所 | 面 積 | 箇 所 | 面 積    |       |        |
| 1   | 99      | —   | —       | —   | 79      | 2,279  | —   | —   | 75  | 6,896  | 157   | 9,360  |
| 1   | 99      | 1   | 19      | —   | 80      | 2,526  | —   | —   | 76  | 6,914  | 163   | 9,754  |
| 1   | 99      | 1   | 19      | —   | 83      | 2,608  | —   | —   | 79  | 9,447  | 170   | 12,528 |
| 1   | 99      | 1   | 19      | —   | 113     | 3,844  | 1   | 8   | 109 | 10,297 | 242   | 14,627 |
| 1   | 99      | 1   | 19      | —   | 587     | 9,575  | 162 | 347 | 139 | 15,209 | 916   | 25,072 |
| 1   | 99      | 1   | 19      | —   | 588     | 10,741 | 172 | 399 | 225 | 15,370 | 1,025 | 27,104 |
| 1   | 99      | 1   | 19      | —   | 590     | 18,791 | 172 | 399 | 234 | 15,441 | 1,036 | 35,225 |
| 1   | 99      | 1   | 19      | —   | 596     | 18,910 | 184 | 540 | 233 | 17,762 | 1,056 | 37,805 |
| 1   | 99      | 1   | 19      | —   | 627     | 19,578 | 193 | 553 | 231 | 17,739 | 1,099 | 38,642 |
| 1   | 99      | 1   | 19      | —   | 627     | 19,578 | 193 | 552 | 233 | 17,784 | 1,110 | 38,706 |
| 1   | 99      | 1   | 19      | —   | 627     | 19,578 | 193 | 553 | 242 | 19,510 | 1,128 | 40,434 |
| —   | —       | —   | —       | —   | 80      | 2,660  | —   | —   | 76  | 9,952  | 156   | 12,612 |
| —   | —       | —   | —       | —   | 82      | 4,471  | —   | —   | 3   | 2,358  | 34    | 6,839  |

保 安

|      | 航行目標 |    | 土砂防止 |     | 飛砂防止 |    | 水害防備 |     | 防 風 |    |
|------|------|----|------|-----|------|----|------|-----|-----|----|
|      | 箇所   | 面積 | 箇所   | 面積  | 箇所   | 面積 | 箇所   | 面積  | 箇所  | 面積 |
| 大正九年 | 1    | 10 | —    | —   | —    | —  | —    | —   | —   | —  |
| 忠全慶  | —    | —  | 4    | 7   | —    | —  | 2    | 2   | —   | —  |
| 濟羅   | —    | —  | —    | —   | —    | —  | —    | —   | —   | —  |
| 南北   | —    | —  | —    | —   | —    | —  | —    | —   | —   | —  |
| 道    | —    | —  | 1    | 104 | —    | —  | 8    | 136 | —   | —  |
| 道    | —    | —  | —    | —   | —    | —  | —    | —   | —   | —  |
| 道    | —    | —  | —    | —   | —    | —  | —    | —   | —   | —  |
| 道    | —    | —  | —    | —   | —    | —  | —    | —   | —   | —  |
| 道    | —    | —  | —    | —   | —    | —  | —    | —   | —   | —  |
| 道    | —    | —  | 2    | 93  | —    | —  | 6    | 17  | 1   | 3  |
| 道    | —    | —  | —    | —   | —    | —  | —    | —   | —   | —  |
| 道    | —    | —  | —    | —   | —    | —  | —    | —   | —   | —  |
| 道    | —    | —  | —    | —   | —    | —  | 2    | 52  | 2   | 06 |
| 道    | —    | —  | —    | —   | —    | —  | —    | —   | —   | —  |
| 道    | —    | —  | —    | —   | 6    | 52 | 19   | 12  | 14  | 20 |
| 道    | —    | —  | —    | —   | —    | —  | 1    | 41  | —   | —  |
| 計    | 1    | 10 | 7    | 264 | 6    | 52 | 33   | 260 | 17  | 88 |

31. 林野貸付並國有林野賣却處分

|        | 林 野 貸 付 許 可 |        |        | 國 有 林 野 賣 却 許 可 |       |         |
|--------|-------------|--------|--------|-----------------|-------|---------|
|        | 件 數         | 面 積    | 料 金    | 件 數             | 面 積   | 代 金     |
| 累 比    | 14          | 857    | 176    | —               | —     | —       |
| 明治四十三年 | 56          | 1,020  | 312    | 1               | 2     | 94      |
| 明治四十四年 | 3,182       | 12,713 | 2,295  | 7               | 58    | 2,585   |
| 大正元年度  | 8,098       | 44,007 | 8,612  | 148             | 557   | 5,479   |
| 大正二年度  | 7,449       | 97,848 | 23,960 | 116             | 411   | 9,428   |
| 大正三年度  | 9,046       | 48,802 | 11,079 | 52              | 187   | 5,090   |
| 大正四年度  | 6,591       | 60,797 | 12,889 | 53              | 288   | 10,292  |
| 大正五年度  | 2,840       | 75,289 | 16,894 | 56              | 699   | 57,840  |
| 大正六年度  | 1,118       | 98,116 | 21,768 | 90              | 2,782 | 180,092 |
| 大正七年度  | 912         | 87,561 | 21,788 | 33              | 2,012 | 62,508  |
| 大正八年度  | 1,106       | 68,080 | 20,055 | 84              | 7,640 | 117,996 |
| 大正九年   | 81          | 4,355  | 8,022  | 28              | 69    | 18,632  |
| 京 畿 道  | 44          | 2,640  | 576    | 2               | 1     | 45      |
| 忠 全 慶  | 45          | 1,068  | 1,278  | 15              | 81    | 1,428   |
| 濟 羅 南  | 59          | 4,201  | 1,400  | 1               | 2     | 65      |
| 北 南 道  | 65          | 3,862  | 642    | 4               | 662   | 6,218   |
| 道      | 248         | 7,250  | 1,489  | 4               | 1     | 79      |
| 道      | 184         | 6,246  | 1,146  | 4               | 84    | 2,150   |

林 面 積 (續)

|   | 潮害防止 |    | 額弊防止 |     | 水源涵養   |       | 魚 附 |     | 風 致    |       | 合 計    |       |
|---|------|----|------|-----|--------|-------|-----|-----|--------|-------|--------|-------|
|   | 箇所   | 面積 | 箇所   | 面積  | 箇所     | 面積    | 箇所  | 面積  | 箇所     | 面積    | 箇所     | 面積    |
| — | —    | —  | —    | —   | —      | —     | —   | —   | 80     | 289   | 90     | 249   |
| — | —    | —  | —    | —   | —      | —     | —   | —   | 8      | 289   | 14     | 292   |
| — | —    | —  | —    | —   | 5      | 203   | —   | —   | 2      | 13    | 7      | 221   |
| — | —    | —  | —    | —   | 1      | 247   | —   | —   | —      | —     | 5      | 547   |
| — | —    | —  | —    | —   | 488    | 1,729 | 1   | 5   | 2      | 18    | 491    | 1,752 |
| — | —    | —  | —    | —   | —      | —     | —   | —   | 17     | 97    | 17     | 97    |
| — | —    | —  | —    | —   | 8      | 527   | 11  | 130 | 19     | 156   | 47     | 982   |
| — | —    | —  | —    | —   | 4      | 8,131 | —   | —   | 4      | 104   | 8      | 8,235 |
| — | —    | —  | —    | —   | 1      | 88    | —   | —   | 6      | 4,898 | 11     | 5,103 |
| 1 | 99   | —  | —    | —   | 2      | 1,399 | 178 | 398 | 14     | 1,842 | 234    | 3,817 |
| — | —    | 1  | 19   | 6   | 118    | 3     | 19  | 3   | 40     | 14    | 287    |       |
| 1 | 99   | 1  | 19   | 627 | 19,578 | 193   | 553 | 242 | 19,510 | 1,128 | 40,434 |       |

林野貸付並國有林野賣却處分 (續)

|         | 林 野 貸 付 許 可 |        |        | 國 有 林 野 賣 却 許 可 |       |         |
|---------|-------------|--------|--------|-----------------|-------|---------|
|         | 件 數         | 面 積    | 料 金    | 件 數             | 面 積   | 代 金     |
| 大正九年    | 157         | 9,489  | 2,418  | 23              | 64    | 1,975   |
| 黃 海 道   | 45          | 1,600  | 327    | —               | —     | —       |
| 平 安 南 道 | 89          | 3,750  | 757    | —               | —     | —       |
| 平 安 北 道 | 86          | 13,128 | 4,446  | —               | —     | —       |
| 江 原 道   | 16          | 988    | 255    | 1               | 3     | 98      |
| 咸 鏡 南 道 | 87          | 9,402  | 1,694  | 2               | 6,773 | 92,312  |
| 咸 鏡 北 道 | —           | —      | —      | —               | —     | —       |
| 計       | 1,106       | 68,030 | 20,055 | 84              | 7,640 | 699,711 |

林野貸付ノ內有料金無期貸付ニ係ル分ノ料金ハ其ノ一箇年分ヲ掲上セリ

32. 國有林野讓與件數及面積

|        | 地方費模範林 |       | 面模範林 |       | 學 校 林 |       | 共 同 墓 地 |       | 永 年 禁 養 林 |        | 其 他 |    | 合 計    |        |
|--------|--------|-------|------|-------|-------|-------|---------|-------|-----------|--------|-----|----|--------|--------|
|        | 件數     | 面積    | 件數   | 面積    | 件數    | 面積    | 件數      | 面積    | 件數        | 面積     | 件數  | 面積 | 件數     | 面積     |
| 累 比    | —      | —     | —    | —     | —     | —     | 1       | 0     | —         | —      | —   | —  | 1      | 0      |
| 明治四十三年 | 4      | 148   | —    | —     | 31    | 216   | 1       | 26    | —         | —      | —   | —  | 36     | 390    |
| 明治四十四年 | 15     | 969   | —    | —     | 46    | 370   | 3       | 9     | 251       | 504    | 1   | 78 | 316    | 1,930  |
| 大正元年度  | 7      | 547   | 19   | 179   | 124   | 1,028 | 11,414  | 7,503 | 1,921     | 5,127  | 7   | 53 | 18,492 | 14,487 |
| 大正二年度  | 19     | 1,502 | 171  | 1,510 | 180   | 1,115 | 4,944   | 2,298 | 4,742     | 11,176 | 2   | 22 | 10,008 | 17,619 |



國有林野讓與件數及面積 (續)

|      | 地力發模範林 |     | 面積範林  |       | 學校林    |     | 共同基地  |     | 永年禁養林 |       | 其ノ他    |       | 合計    |       |        |
|------|--------|-----|-------|-------|--------|-----|-------|-----|-------|-------|--------|-------|-------|-------|--------|
|      | 件數     | 面積  | 件數    | 面積    | 件數     | 面積  | 件數    | 面積  | 件數    | 面積    | 件數     | 面積    | 件數    | 面積    |        |
| 累    | 大正四年度  | 38  | 1,538 | 1,234 | 11,020 | 207 | 1,723 | 407 | 350   | 3,388 | 10,012 | 5     | 343   | 5,330 | 20,201 |
| 年    | 大正五年度  | 7   | 1,124 | 520   | 5,843  | 127 | 1,238 | 176 | 161   | 3,403 | 7,504  | 13    | 588   | 4,240 | 10,008 |
|      | 大正六年度  | 6   | 510   | 205   | 2,346  | 114 | 1,231 | 98  | 60    | 850   | 4,773  | 63    | 2,777 | 1,345 | 11,712 |
|      | 大正七年度  | 1   | 33    | 124   | 1,850  | 40  | 410   | 56  | 33    | 461   | 3,269  | 30    | 279   | 771   | 5,335  |
|      | 大正八年度  | 2   | 90    | 111   | 1,036  | 20  | 220   | 24  | 20    | 234   | 496    | 130   | 2,421 | 530   | 4,342  |
|      | 大正九年度  | 7   | 461   | 57    | 597    | 35  | 373   | 8   | 2     | 533   | 1,431  | 271   | 2,200 | 911   | 5,064  |
| 比    | 京畿道    | 1   | 34    | 0     | 80     | 3   | 45    | —   | —     | 0     | 0      | 40    | 443   | 50    | 611    |
|      | 忠清北道   | 1   | 144   | 1     | 16     | 4   | 54    | —   | —     | 1     | 1      | 7     | 250   | 14    | 405    |
|      | 忠清南道   | —   | —     | —     | —      | 1   | 22    | —   | —     | 32    | 33     | 15    | 44    | 48    | 101    |
|      | 全羅北道   | —   | —     | 8     | 66     | 6   | 80    | —   | —     | 201   | 197    | 47    | 53    | 262   | 345    |
|      | 全羅南道   | —   | —     | 13    | 170    | 4   | 20    | —   | —     | 1     | 1      | 7     | 39    | 25    | 236    |
|      | 慶尙北道   | 2   | 18    | 1     | 7      | 5   | 56    | —   | —     | 64    | 103    | 2     | 1     | 74    | 186    |
|      | 慶尙南道   | 1   | 123   | 16    | 170    | 3   | 33    | —   | —     | 44    | 49     | 40    | 1,161 | 104   | 1,542  |
|      | 黃海道    | —   | —     | 11    | 75     | 4   | 57    | —   | —     | 23    | 33     | 14    | 84    | 67    | 244    |
|      | 平安南道   | —   | —     | 1     | 4      | 1   | 5     | —   | —     | 2     | 2      | 7     | 14    | 11    | 25     |
|      | 平安北道   | —   | —     | —     | —      | 2   | 21    | —   | —     | 0     | 21     | 30    | 105   | 97    | 147    |
|      | 江原道    | —   | —     | —     | —      | —   | —     | 2   | 1     | 127   | 913    | 2     | 2     | 131   | 916    |
|      | 咸鏡南道   | —   | —     | —     | —      | 2   | 23    | 6   | 2     | 1     | 33     | —     | —     | 9     | 0      |
| 咸鏡北道 | 2      | 141 | —     | —     | —      | —   | —     | —   | 17    | 28    | 1      | 3     | 20    | 172   |        |
| 總計   | 7      | 461 | 57    | 597   | 35     | 373 | 8     | 2   | 533   | 1,431 | 271    | 2,200 | 911   | 5,064 |        |

33. 國有林野產物處分

|   | 產物賣却    |       | 產物讓與      |         | 土石採取許可 |        |    |        |           |     |        |
|---|---------|-------|-----------|---------|--------|--------|----|--------|-----------|-----|--------|
|   | 件數      | 數量    | 代金        | 件數      | 數量     | 件數     | 土石 |        | 料金        |     |        |
|   |         |       |           |         |        |        | 土  | 石      |           |     |        |
| 累 | 明治四十三年度 | 195   | 1,504,793 | 37,985  | —      | —      | 12 | 1,500  | 209,580   | 15  | 232    |
| 年 | 明治四十四年度 | 320   | 119,006   | 43,150  | 10     | 793    | 21 | 6,000  | 730,698   | 30  | 1,323  |
|   | 大正元年度   | 391   | 273,209   | 68,127  | 25     | 1,499  | 31 | 7,321  | 8,943,009 | 66  | 1,010  |
|   | 大正二年度   | 719   | 109,233   | 41,400  | 37     | 9,782  | 40 | 12,603 | 2,961,350 | 125 | 2,939  |
|   | 大正三年度   | 1,033 | 273,198   | 73,443  | 276    | 65,049 | 52 | 4,342  | 3,041,396 | 92  | 2,117  |
|   | 大正四年度   | 1,260 | 254,036   | 66,320  | 110    | 13,909 | 54 | 2,501  | 324,323   | 121 | 1,078  |
|   | 大正五年度   | 1,911 | 220,955   | 79,173  | 160    | 15,076 | 73 | 6,503  | 265,101   | 277 | 2,751  |
|   | 大正六年度   | 1,902 | 255,474   | 81,970  | 202    | 25,211 | 65 | 4,666  | 1,522,669 | 394 | 11,599 |
|   | 大正七年度   | 4,113 | 714,141   | 223,234 | 134    | 8,015  | 93 | 10,664 | 511,099   | 603 | 3,008  |
|   | 大正八年度   | 2,899 | 544,033   | 339,337 | 93     | 6,747  | 64 | 4,506  | 246,295   | 291 | 3,655  |
|   | 大正九年度   | 2,093 | 262,904   | 203,793 | 623    | 7,580  | 81 | 6,009  | 694,707   | 326 | 9,164  |

國有林野產物處分 (續)

|        | 產物賣却  |         |         | 產物讓與   |       | 土石採取許可 |       |         |         |       |
|--------|-------|---------|---------|--------|-------|--------|-------|---------|---------|-------|
|        | 件數    | 數量      | 代金      | 件數     | 數量    | 件數     | 土石    |         | 料金      |       |
|        |       |         |         |        |       |        | 土     | 石       |         |       |
| 山林課出張所 | 536   | 59,607  | 63,625  | 7      | 542   | —      | —     | —       | —       |       |
| 大      | 京畿道   | 54      | 608     | 1,431  | 6     | 320    | 0     | —       | 103,406 | 428   |
|        | 忠清北道  | 8       | 263     | 610    | —     | —      | —     | —       | —       | —     |
|        | 忠清南道  | 3       | 7       | 20     | —     | —      | —     | —       | —       | —     |
|        | 全羅北道  | 24      | 3,033   | 533    | 535   | 5,214  | 5     | —       | 270,900 | 1,395 |
|        | 全羅南道  | 142     | 10,633  | 2,957  | 1     | 4      | 5     | 627     | 3,160   | 30    |
|        | 慶尙北道  | 84      | 6,364   | 9,115  | 1     | 90     | —     | —       | —       | —     |
|        | 慶尙南道  | 2       | 408     | 1,151  | 1     | 10     | 2     | —       | 2,000   | 6     |
|        | 黃海道   | 10      | 494     | 437    | 1     | 2      | 22    | 6,021   | 33,056  | 234   |
|        | 平安南道  | 259     | 3,375   | 3,663  | 3     | 434    | 8     | —       | 124,600 | 3,305 |
|        | 平安北道  | 31      | 57,141  | 24,342 | —     | —      | 3     | —       | 14,650  | 0     |
|        | 江原道   | 596     | 31,303  | 26,604 | 4     | 417    | 3     | 15      | 14,675  | 45    |
|        | 咸鏡南道  | 139     | 15,143  | 9,374  | 10    | 276    | 7     | 6       | 21,400  | 13    |
| 咸鏡北道   | 205   | 63,770  | 59,922  | 4      | 265   | 17     | —     | 17,950  | 546     |       |
| 總計     | 2,093 | 262,904 | 203,793 | 623    | 7,580 | 81     | 6,669 | 694,797 | 326     |       |

34. 國費經營造林

|    | 施業面積    | 施業數量     |          |          |          |         | 合計        | 經費         |        |
|----|---------|----------|----------|----------|----------|---------|-----------|------------|--------|
|    |         | アカマツ     | ニセアカシヤ   | クマギ      | ヤマハキ     | 其ノ他     |           |            |        |
|    |         | 件數       | 數量       | 件數       | 數量       | 件數      |           |            | 數量     |
| 累  | 明治四十三年  | 532.3.0  | 226,965* | 477,201* | 155,545* | 2,080*  | 14,640*   | 876,131*   | 8,112  |
| 年  | 明治四十四年  | 96.3.1   | 758,230  | 19,320   | —        | —       | —         | 773,050*   | 10,290 |
|    | 大正元年度   | 545.4.0  | 926,213  | 54,600   | 39,700*  | 7,454   | 161,474   | 1,189,441  | 11,310 |
|    | 大正二年度   | 112.1.1  | 536,763  | 126,321  | 34,140   | 25,077  | 241,462*  | 1,014,368* | 10,980 |
|    | 大正三年度   | 131.7.9  | 869,600* | 223,350* | 126,250* | 45,602* | 112,330*  | 1,377,701* | 12,917 |
|    | 大正四年度   | 133.2.3  | 723,798  | 242,000  | 45,500   | 45,050  | 463,252   | 1,519,600  | 9,338  |
|    | 大正五年度   | 226.5.9  | 395,777  | 561,750  | 28,073   | 93,468  | 731,304   | 1,810,962  | 11,300 |
|    | 大正六年度   | 332.6.9  | 377,050  | 455,375  | 35,200   | 4,810   | 656,336   | 2,029,271  | 22,037 |
|    | 大正七年度   | 633.6.7  | 221,120* | 14,181   | 8,300    | 25,850  | 73,004    | 342,554    | 19,299 |
|    | 大正八年度   | 414.2.0  | 197,033* | —        | 49,901   | 220,205 | 73,203    | 501,347*   | 16,497 |
|    | 大正九年度   | 752.7.0  | 311,333* | —        | 37,402   | 70,259  | 149,796*  | 1,069,339* | 13,750 |
| 大  | 新植      | 1.1.6    | 600*     | —        | —        | —       | 3,300*    | 3,900*     | 34     |
| 正  | 補植      | 594.3.0  | 811,232  | —        | 37,402   | 70,259  | 78,886    | 992,779    | 13,025 |
| 九  | 播種      | 90.8.0   | 301*     | —        | —        | —       | 1*        | 302*       | 143    |
| 年  | 萌芽      | 63.0.0   | —        | —        | —        | —       | 72,550*   | 72,550*    | 543    |
| 總計 | 752.7.6 | 311,333* | —        | 37,402   | 70,259   | 149,796 | 1,069,339 | 13,750     |        |

35. 地方費經

|      |         | 造林面積    | 植栽      |         |         |         |
|------|---------|---------|---------|---------|---------|---------|
|      |         |         | アカマツ    | クロマツ    | カラマツ    | クマギ     |
| 累年比較 | 明治四十四年  | 5.1.0   | —       | —       | —       | —       |
|      | 大正元年    | 110.2.1 | 57,800  | 61,160  | —       | 158,140 |
|      | 大正二年    | 210.1.0 | 169,800 | 50,950  | —       | 237,500 |
|      | 大正三年    | 246.1.0 | 185,455 | 114,020 | —       | 276,050 |
|      | 大正四年    | 250.5.2 | 178,792 | 200,541 | —       | 278,116 |
|      | 大正五年    | 294.3.1 | 200,720 | 194,874 | —       | 178,410 |
|      | 大正六年    | 454.9.6 | 79,200  | 244,400 | —       | 194,580 |
|      | 大正七年    | 346.7.8 | 166,948 | 218,241 | 642,208 | 79,885  |
|      | 大正八年    | 221.9.1 | 165,149 | 55,380  | 390,920 | 108,883 |
|      | 大正九年    | 202.5.1 | 230,825 | 87,300  | 279,440 | 30,000  |
| 大正九年 | 京畿道     | 28.0.0  | —       | —       | —       | —       |
|      | 忠清北道    | 1.0.0   | 725     | —       | —       | —       |
|      | 忠清南道    | 17.8.0  | 17,400  | 17,400  | —       | 18,000  |
|      | 全羅北道    | 20.0.0  | 12,300  | 49,300  | —       | —       |
|      | 全羅南道    | —       | —       | —       | —       | —       |
|      | 慶尙北道    | 12.1.5  | 32,000  | 12,000  | —       | —       |
|      | 慶尙南道    | 13.6.3  | —       | 8,600   | 190     | 9,000   |
|      | 黄海海道    | 1.7.0   | —       | —       | —       | —       |
|      | 平安南道    | —       | 72,700  | —       | 8,000   | 3,000   |
|      | 平安北道    | 58.2.0  | —       | —       | 202,000 | —       |
| 江原道  | 28.2.3  | 67,800  | —       | 11,800  | —       |         |
| 咸鏡南道 | 9.9.0   | 17,000  | —       | 18,000  | —       |         |
| 咸鏡北道 | 11.9.0  | 10,900  | —       | 44,450  | —       |         |
| 總計   | 202.5.1 | 230,825 | 87,300  | 279,440 | 30,000  |         |

本表ハ天然造林ヲ包含セス、播種造林トシテハ京畿道ニ於テ「アカマツ」一石西斗、慶尙南道ニ於テ「アカマツ」四斗及「クマギ」二斗アリ

36. 記念植樹

| 累年比較 | 明治四十四年(第一回) | 白楊樹類      | ニセアカシヤ    |           | アカマツ<br>クロマツ | クマギ     | クマギ       | 其ノ他 | 合計         |
|------|-------------|-----------|-----------|-----------|--------------|---------|-----------|-----|------------|
|      |             |           | ニセ        | アカシヤ      |              |         |           |     |            |
|      | 大正元年(第二回)   | 1,290,276 | 527,225   | 882,883   | 1,074,747    | 238,511 | 632,805   | —   | 4,052,447  |
|      | 大正二年(第三回)   | 1,748,001 | 1,165,384 | 4,103,708 | 1,787,409    | 119,272 | 1,177,320 | —   | 10,164,760 |
|      | 大正四年(第五回)   | 4,994,327 | 1,768,453 | 1,603,101 | 1,041,838    | 424,748 | 2,505,140 | —   | 12,480,697 |

營造林

| 累年比較 | 本數     |         |        |         | 合計        | 經費    |
|------|--------|---------|--------|---------|-----------|-------|
|      | ヤマハンノキ | ニセアカシヤ  | 白楊樹類   | 其ノ他     |           |       |
|      | —      | 2,800   | 7,500  | 5,500   | 15,800    | —     |
|      | —      | 10,000  | 99,000 | 6,160   | 397,820   | 1,567 |
|      | —      | 231,000 | 50,400 | 77,230  | 816,830   | 5,946 |
|      | —      | 203,950 | 37,920 | 205,888 | 1,123,833 | 8,764 |
|      | —      | 171,200 | 8,000  | 879,049 | 1,904,758 | 9,049 |
|      | —      | 104,500 | 1,600  | 481,008 | 1,230,712 | 8,012 |
|      | —      | 188,000 | 4,300  | 959,816 | 1,664,776 | 9,588 |
|      | 65,670 | 80,500  | —      | 171,885 | 1,374,892 | 9,215 |
|      | 14,758 | 23,200  | 3,300  | 279,320 | 1,051,410 | 7,524 |
|      | 11,170 | 6,400   | 4,700  | 78,950  | 728,785   | 7,023 |
|      | —      | —       | —      | —       | —         | 289   |
|      | 725    | —       | —      | —       | 1,450     | 10    |
|      | 1,000  | —       | —      | —       | 53,800    | 447   |
|      | 7,100  | —       | —      | 2,320   | 71,020    | 772   |
|      | —      | —       | —      | —       | —         | —     |
|      | —      | 6,000   | 4,700  | —       | 54,700    | 155   |
|      | 525    | 400     | —      | 5,500   | 24,215    | 1,587 |
|      | —      | —       | —      | 4,810   | 4,810     | 110   |
|      | 520    | —       | —      | 26,200  | 105,420   | 1,334 |
|      | —      | —       | —      | 720     | 202,720   | 761   |
|      | —      | —       | —      | 33,700  | 113,300   | 616   |
|      | 1,800  | —       | —      | —       | 36,300    | 358   |
|      | —      | —       | —      | 5,700   | 61,050    | 780   |
|      | 11,170 | 6,400   | 4,700  | 78,950  | 728,785   | 7,023 |

「クマギ」二斗アリ

記念植樹(續)

| 累年比較 | 大正三年(第四回) | 白楊樹類      | ニセアカシヤ    |           | アカマツ<br>クロマツ | クマギ       | クマギ       | 其ノ他        | 合計 |
|------|-----------|-----------|-----------|-----------|--------------|-----------|-----------|------------|----|
|      |           |           | ニセ        | アカシヤ      |              |           |           |            |    |
|      | 大正四年(第五回) | 3,766,038 | 2,961,789 | 3,284,037 | 1,141,867    | 480,216   | 1,938,318 | 13,567,315 |    |
|      | 大正五年(第六回) | 3,840,020 | 3,347,156 | 3,493,022 | 987,435      | 535,774   | 3,230,860 | 15,384,267 |    |
|      | 大正六年(第七回) | 3,009,922 | 6,549,005 | 6,580,240 | 1,042,598    | 648,601   | 2,585,492 | 20,475,978 |    |
|      | 大正七年(第八回) | 3,153,287 | 5,583,385 | 5,282,782 | 3,171,251    | 1,721,722 | 2,904,116 | 21,823,548 |    |
|      | 大正八年(第九回) | 2,707,949 | 3,878,197 | 6,056,886 | 2,569,196    | 1,373,400 | 2,921,817 | 20,402,465 |    |

記念植樹(續)

|                  |           | 白楊樹類      | ニセアカシヤ    | アカマツ<br>クロマツ | クマヤ       | クリ        | 其ノ他       | 合計         |
|------------------|-----------|-----------|-----------|--------------|-----------|-----------|-----------|------------|
| 累<br>比<br>較      | 大正八年(第九回) | 5,470,258 | 2,571,178 | 5,337,505    | 2,249,771 | 2,108,507 | 3,378,311 | 21,137,530 |
|                  | 大正九年(第十回) | 4,000,842 | 1,752,135 | 7,242,002    | 2,017,520 | 1,293,957 | 1,307,797 | 17,030,250 |
| 大<br>正<br>九<br>年 | 京畿道       | 325,076   | 167,017   | 881,901      | 295,179   | 59,215    | 118,557   | 1,812,005  |
|                  | 忠清北道      | 7,355     | 27,355    | 222,530      | 48,933    | 30,130    | 9,680     | 345,983    |
|                  | 忠清南道      | 2,502,330 | 88,850    | 1,703,372    | 1,238,372 | 375,759   | 169,473   | 6,074,150  |
|                  | 全羅北道      | 20,150    | 32,450    | 772,900      | 35,100    | 182,583   | 64,233    | 1,107,410  |
|                  | 全羅南道      | 71,137    | 46,030    | 146,830      | 120,740   | 92,350    | 7,312     | 435,040    |
|                  | 慶尙北道      | 260,500   | 459,197   | 1,248,887    | 172,912   | 133,156   | 14,569    | 2,293,221  |
|                  | 慶尙南道      | 48,515    | 24,849    | 315,430      | 4,073     | 7,400     | 1,975     | 432,342    |

37. 樹 苗

|      | 苗 圃    | 施   |         |                   |           |            |           |
|------|--------|-----|---------|-------------------|-----------|------------|-----------|
|      |        | 箇 所 | 面積      | 播 種<br>抑 條<br>床 替 |           |            |           |
| 累    | 明治四十三年 | 國費  | 6       | 59.4.8            | 351.20    | 265,810    | 4,843,045 |
|      |        | 地方費 | 5       | 5.0.0             | —         | —          | —         |
|      |        | 計   | 11      | 64.4.8            | 351.20    | 265,810    | 4,843,045 |
| 年    | 明治四十四年 | 國費  | 14      | 100.3.6           | 233.24    | 1,336,943  | 9,141,839 |
|      |        | 地方費 | 76      | 45.4.6            | 53.60     | 72,701     | 117,707   |
|      |        | 恩賜金 | 44      | 32.2.8            | 27.33     | 54,535     | 5,040     |
|      |        | 計   | 134     | 178.1.0           | 314.17    | 1,404,172  | 9,204,686 |
| 大正元年 | 國費     | 2   | 25.1.7  | 52.62             | 108,540   | 2,451,926  |           |
|      | 地方費    | 260 | 146.0.9 | 351.79            | 2,015,294 | 6,369,032  |           |
|      | 恩賜金    | 48  | 41.4.2  | 150.99            | 215,074   | 400,515    |           |
|      | 計      | 310 | 215.6.8 | 555.40            | 2,423,908 | 9,227,473  |           |
| 大正二年 | 國費     | 1   | 17.5.6  | 20.59             | 195,000   | 1,775,400  |           |
|      | 地方費    | 76  | 159.3.6 | 275.98            | 3,064,835 | 8,127,861  |           |
|      | 恩賜金    | 42  | 41.2.4  | 77.31             | 736,960   | 1,922,331  |           |
|      | 計      | 119 | 218.4.6 | 374.38            | 3,996,845 | 11,825,642 |           |
| 大正三年 | 國費     | 1   | 17.5.6  | 8.79              | 28,000    | 2,862,338  |           |
|      | 地方費    | 80  | 164.0.9 | 352.33            | 3,303,475 | 10,262,997 |           |
|      | 恩賜金    | 41  | 40.5.4  | 88.41             | 737,439   | 1,007,623  |           |
|      | 計      | 122 | 222.1.9 | 449.53            | 4,068,914 | 13,933,958 |           |
| 大正四年 | 國費     | 5   | 33.7.9  | 10.07             | 34,920    | 2,622,530  |           |
|      | 地方費    | 33  | 193.5.8 | 352.36            | 2,835,741 | 9,753,616  |           |
|      | 恩賜金    | 40  | 47.2.5  | 69.69             | 765,924   | 792,470    |           |
|      | 計      | 133 | 274.6.2 | 432.12            | 3,936,585 | 13,168,616 |           |
| 大正五年 | 國費     | 5   | 32.5.7  | 13.57             | 62,497    | 3,523,063  |           |
|      | 地方費    | 73  | 193.3.7 | 440.20            | 1,934,563 | 12,419,506 |           |
|      | 恩賜金    | 43  | 39.9.9  | 120.79            | 512,232   | 1,030,339  |           |
|      | 計      | 121 | 270.9.3 | 581.05            | 2,550,312 | 17,972,908 |           |

記念植樹(續)

|                  |         | 白楊樹類      | ニセアカシヤ    | アカマツ<br>クロマツ | クマヤ       | クリ        | 其ノ他       | 合計         |
|------------------|---------|-----------|-----------|--------------|-----------|-----------|-----------|------------|
| 大<br>正<br>九<br>年 | 大 黄 海 道 | 57,291    | 77,906    | 110,510      | 95,817    | 91,240    | 65,327    | 504,151    |
|                  | 平 安 南 道 | 143,699   | 405,910   | 1,144,660    | 39,450    | 177,630   | 100,217   | 2,068,272  |
|                  | 平 安 北 道 | 233,087   | 1,39,971  | 29,650       | —         | 46,457    | 60,230    | 615,404    |
|                  | 江 原 道   | 51,330    | 29,100    | 461,147      | —         | 76,122    | 60,111    | 677,800    |
|                  | 咸 鏡 南 道 | 230,124   | 123,553   | 64,599       | —         | 22,425    | 337,090   | 832,791    |
|                  | 咸 鏡 北 道 | 8,698     | 8,231     | 98,460       | —         | —         | 263,014   | 378,706    |
|                  | 年 總 計   | 4,066,842 | 1,762,135 | 7,242,002    | 2,017,526 | 1,293,957 | 1,307,797 | 17,630,259 |

記念植樹ハ植樹愛林ノ思想ヲ涵養セシムル爲メ毎年神武天皇祭日ヲ期シ全土ニ滲リ官民ノ別ナク施行スルモノニシテ  
國民、地方費及恩賜金經營樹苗圃生産樹苗、天然生樹苗ヲ以テ之ニ充ツルモノトス

圃

| 木 種 | 敷 置       |      | 生 産 苗 木    |            |            |
|-----|-----------|------|------------|------------|------------|
|     | 數         | 量    | 幼 苗        | 成 苗        | 合 計        |
| 木   | 64,913    | 0.49 | 9,141,839  | 3,572,678  | 12,714,517 |
|     | —         | —    | —          | —          | —          |
|     | 64,913    | 0.49 | 9,141,839  | 3,572,678  | 12,714,517 |
| 木   | 823,914   | —    | 11,075,698 | 6,097,150  | 17,172,848 |
|     | —         | —    | 1,159,744  | 369,596    | 1,529,340  |
|     | —         | —    | 406,515    | 237,335    | 643,850    |
|     | 823,914   | —    | 12,641,957 | 6,704,081  | 19,346,038 |
|     | —         | —    | —          | —          | —          |
| 木   | 469,141   | —    | 3,056,588  | 1,322,741  | 4,379,329  |
|     | 831,912   | —    | 9,215,601  | 6,943,454  | 16,159,055 |
|     | —         | —    | 2,449,152  | 1,438,483  | 3,887,635  |
|     | 1,351,056 | —    | 14,721,341 | 10,204,677 | 24,926,018 |
| 木   | 12,400    | 0.20 | 1,630,388  | 1,401,701  | 3,032,089  |
|     | 37,590    | —    | 13,139,110 | 11,558,328 | 24,697,438 |
|     | 307,200   | —    | 1,167,136  | 1,450,746  | 2,617,882  |
|     | 857,190   | 0.20 | 16,037,134 | 14,409,275 | 30,446,409 |
|     | —         | —    | —          | —          | —          |
| 木   | 350       | —    | 2,793,078  | 1,270,765  | 4,063,843  |
|     | 231,032   | —    | 12,431,176 | 14,054,650 | 26,485,826 |
|     | —         | —    | 940,166    | 2,453,137  | 3,393,303  |
|     | 231,432   | —    | 16,219,360 | 17,778,552 | 33,997,912 |
| 木   | 76,863    | 2.14 | 3,432,236  | 3,023,779  | 6,456,015  |
|     | 21,130    | 3.10 | 15,656,542 | 17,337,327 | 32,993,869 |
|     | 1,350     | —    | 3,171,334  | 155,505    | 3,326,839  |
|     | 99,343    | 6.04 | 22,310,612 | 20,522,111 | 42,832,723 |
| 木   | —         | 0.23 | 4,731,932  | 3,244,637  | 7,976,569  |
|     | 41,339    | 2.29 | 33,675,591 | 10,163,221 | 43,838,812 |
|     | —         | —    | 3,203,505  | 2,731,843  | 5,935,348  |
|     | 41,339    | 2.52 | 41,611,028 | 21,139,700 | 62,750,728 |

樹 苗

|   |        | 苗   |         | 施       |         |            |            |
|---|--------|-----|---------|---------|---------|------------|------------|
|   |        | 箇   | 所       | 種       | 條       | 畝          |            |
| 果 | 大正六年   | 國費  | 5       | 82.5.0  | 21.48   | 50,187     | 2,284,440  |
|   |        | 地方費 | 78      | 108.3.8 | 677.40  | 618,422    | 22,108,617 |
|   |        | 總計  | 48      | 80.0.8  | 84.87   | 135,050    | 1,405,528  |
|   |        | 總計  | 120     | 270.3.7 | 783.81  | 807,650    | 25,853,594 |
| 年 | 大正七年   | 國費  | 5       | 87.0.0  | 8.02    | 0,498      | 2,016,940  |
|   |        | 地方費 | 98      | 166.2.5 | 758.83  | 409,080    | 19,975,246 |
|   |        | 總計  | 27      | 14.7.9  | 0.28    | 2,800      | 44,200     |
|   |        | 總計  | 100     | 218.0.4 | 768.08  | 418,378    | 22,030,892 |
| 比 | 大正八年   | 國費  | 5       | 85.4.2  | 8.16    | 5,152      | 1,714,200  |
|   |        | 地方費 | 51      | 180.0.0 | 458.03  | 508,349    | 20,945,710 |
|   |        | 總計  | 1       | 0.2.0   | 0.73    | —          | —          |
|   |        | 總計  | 57      | 224.6.2 | 466.92  | 503,501    | 23,660,006 |
| 較 | 大正九年   | 國費  | 21      | 55.4.0  | 25.14   | 4,700      | 3,031,157  |
|   |        | 地方費 | 48      | 188.8.5 | 653.91  | 169,620    | 20,700,022 |
|   |        | 總計  | 69      | 230.3.4 | 679.05  | 174,320    | 23,731,179 |
|   |        | 總計  | 69      | 230.3.4 | 679.05  | 174,320    | 23,731,179 |
| 大 | 京畿道    | 1   | 24.8.3  | 1.36    | —       | 1,038,682  |            |
|   | 營林廠    | 7   | 8.0.5   | 12.80   | —       | 1,345,000  |            |
|   | 山林課出張所 | 11  | 16.0.1  | 0.96    | —       | 139,322    |            |
|   | 林業試驗   | 2   | 6.0.0   | 4.02    | 4,700   | 448,158    |            |
|   | 合計     | 21  | 55.4.9  | 25.14   | 4,700   | 3,031,157  |            |
| 正 | 京畿道    | 3   | 13.1.9  | 20.56   | —       | 2,542,150  |            |
|   | 忠清北道   | 11  | 24.4.9  | 229.46  | 13,200  | 3,725,240  |            |
|   | 忠清南道   | 4   | 23.8.0  | 94.62   | —       | 1,190,831  |            |
|   | 全羅北道   | 3   | 12.2.8  | 84.54   | 3,600   | 2,751,960  |            |
|   | 全羅南道   | 2   | 18.0.0  | 85.32   | 79,400  | 915,500    |            |
|   | 慶尙北道   | 6   | 19.2.8  | 59.30   | —       | 1,520,698  |            |
|   | 慶尙南道   | 2   | 4.7.9   | 3.66    | 5,000   | 1,293,656  |            |
|   | 黃海道    | 3   | 15.1.2  | 25.07   | 22,700  | 1,627,741  |            |
|   | 平安南道   | 4   | 21.7.3  | 18.83   | 6,420   | 1,269,396  |            |
|   | 平安北道   | 2   | 7.0.3   | 3.79    | —       | 748,100    |            |
|   | 江原道    | 2   | 7.7.4   | 5.95    | —       | 845,200    |            |
|   | 咸鏡南道   | 2   | 8.9.2   | 20.94   | 13,400  | 546,400    |            |
|   | 咸鏡北道   | 4   | 7.4.4   | 3.00    | 20,900  | 1,723,150  |            |
|   | 合計     | 48  | 183.8.5 | 653.91  | 169,620 | 20,700,022 |            |
| 九 | 合計     | 69  | 239.3.4 | 679.05  | 174,320 | 23,731,179 |            |

圃 (續)

| 木 | 築       |          | 生 |   | 產          |   | 苗          |   | 木          |   |
|---|---------|----------|---|---|------------|---|------------|---|------------|---|
|   | 數       | 畝        | 數 | 畝 | 數          | 畝 | 數          | 畝 | 數          | 畝 |
| — | 88,570  | 1,720.00 | — | — | 123        | — | 207,770    | — | 207,893    | — |
| — | 597,909 | 2,460.00 | — | — | 6,390,617  | — | 15,393,731 | — | 21,784,348 | — |
| — | —       | —        | — | — | 3,224,910  | — | 532,670    | — | 3,757,580  | — |
| — | 636,589 | 4,180.00 | — | — | 9,615,650  | — | 16,134,171 | — | 25,749,821 | — |
| — | 33,640  | —        | — | — | 1,858,292  | — | 617,400    | — | 2,475,692  | — |
| — | 61,447  | 0.05     | — | — | 21,954,393 | — | 10,439,698 | — | 38,394,591 | — |
| — | —       | —        | — | — | 381,721    | — | 423,873    | — | 805,594    | — |
| — | 95,687  | 0.05     | — | — | 24,194,906 | — | 17,480,971 | — | 41,675,877 | — |
| — | 1,200   | —        | — | — | 1,379,510  | — | 601,258    | — | 1,980,768  | — |
| — | 874,809 | —        | — | — | 31,377,973 | — | 15,956,660 | — | 52,333,733 | — |
| — | —       | —        | — | — | 2,900      | — | 19,500     | — | 22,400     | — |
| — | 878,009 | —        | — | — | 37,740,083 | — | 16,576,818 | — | 54,316,901 | — |
| — | 201,108 | —        | — | — | 3,284,608  | — | 628,812    | — | 3,915,420  | — |
| — | 207,390 | —        | — | — | 21,037,042 | — | 15,792,845 | — | 36,849,887 | — |
| — | 408,498 | —        | — | — | 24,343,650 | — | 16,421,657 | — | 40,765,307 | — |
| — | —       | —        | — | — | 1,008,682  | — | 474,069    | — | 1,572,751  | — |
| — | 160,000 | —        | — | — | 1,559,343  | — | 9,938      | — | 1,569,281  | — |
| — | —       | —        | — | — | 139,322    | — | 28,875     | — | 168,197    | — |
| — | 41,108  | —        | — | — | 489,261    | — | 115,930    | — | 605,191    | — |
| — | 201,108 | —        | — | — | 3,286,608  | — | 628,812    | — | 3,915,420  | — |
| — | —       | —        | — | — | 2,542,150  | — | 2,097,600  | — | 4,639,750  | — |
| — | —       | —        | — | — | 3,350,940  | — | 3,823,825  | — | 7,174,765  | — |
| — | —       | —        | — | — | 2,637,331  | — | 1,848,735  | — | 4,486,066  | — |
| — | 7,390   | —        | — | — | 2,759,350  | — | 2,349,339  | — | 5,108,689  | — |
| — | —       | —        | — | — | 60,040     | — | 736,760    | — | 796,800    | — |
| — | —       | —        | — | — | 1,520,699  | — | 1,183,070  | — | 2,703,769  | — |
| — | 25,000  | —        | — | — | 1,431,906  | — | 1,294,811  | — | 2,726,717  | — |
| — | 101,700 | —        | — | — | 1,732,288  | — | 860,554    | — | 2,592,842  | — |
| — | —       | —        | — | — | 1,080,258  | — | 374,444    | — | 1,454,702  | — |
| — | —       | —        | — | — | 696,530    | — | 207,220    | — | 903,750    | — |
| — | —       | —        | — | — | 345,200    | — | 316,927    | — | 1,162,127  | — |
| — | 73,300  | —        | — | — | 663,200    | — | 237,210    | — | 900,410    | — |
| — | —       | —        | — | — | 1,747,150  | — | 412,350    | — | 2,159,500  | — |
| — | 207,390 | —        | — | — | 21,037,042 | — | 15,792,845 | — | 36,849,887 | — |
| — | 408,498 | —        | — | — | 24,343,650 | — | 16,421,657 | — | 40,765,307 | — |

38. 苗木及種

|            | 苗木        |           |   |           |            |           | 其他        |           |            |
|------------|-----------|-----------|---|-----------|------------|-----------|-----------|-----------|------------|
|            | ク         | ×         | ヤ | ニセアカシヤ    | アカマツ       | 白楊樹類      |           |           |            |
| 明治四十三年(國費) | 367,720   |           |   | 118,829   | 177,510    | 55,638    | 97,762    | 206,115   |            |
| 明治四十四年     | 國費        | 1,830,182 |   |           | 882,758    | 520,038   | 489,828   | 403,818   | 291,298    |
|            | 地方費       | 800,000   |   |           | —          | —         | 14,000    | —         | —          |
|            | 恩賜金計      | 77,000    |   |           | 14,000     | —         | 80,000    | —         | 41,900     |
|            | 2,207,182 |           |   | 896,758   | 29,068     | 533,823   | 403,818   | 333,198   |            |
| 大正元年       | 國費        | 8,548,503 |   |           | 1,316,089  | 768,396   | 1,283,480 | 310,378   | 317,903    |
|            | 地方費       | 214,704   |   |           | 307,887    | 80,500    | 29,350    | 87,902    | 105,880    |
|            | 恩賜金計      | 93,800    |   |           | 229,515    | —         | 50,000    | —         | 74,020     |
|            | 8,857,006 |           |   | 1,854,091 | 857,896    | 1,363,830 | 348,275   | 617,933   |            |
| 大正二年       | 國費        | 1,000,177 |   |           | 29,839     | 118,000   | 98,039    | 500       | 54,200     |
|            | 地方費       | 3,203,505 |   |           | 2,070,847  | 1,020,165 | 2,182,288 | 797,200   | 408,782    |
|            | 恩賜金計      | 145,444   |   |           | 1,000,080  | 87,419    | 349,179   | 172,181   | 59,820     |
|            | 4,949,186 |           |   | 3,706,270 | 1,820,584  | 2,679,506 | 969,891   | 517,762   |            |
| 大正三年       | 國費        | 13,850    |   |           | 77,850     | —         | 80,095    | 250       | 400        |
|            | 地方費       | 2,209,835 |   |           | 4,396,165  | 1,528,813 | 2,916,846 | 642,899   | 496,064    |
|            | 恩賜金計      | 170,148   |   |           | 627,053    | 182,515   | 468,180   | 284,226   | 185,949    |
|            | 2,393,833 |           |   | 5,101,068 | 1,711,828  | 3,460,181 | 1,226,809 | 683,318   |            |
| 大正四年       | 地方費       | 1,607,575 |   |           | 5,463,109  | 1,995,727 | 2,921,488 | 977,461   | 2,078,926  |
|            | 恩賜金計      | 157,128   |   |           | 1,664,473  | 133,189   | 441,252   | 214,839   | 50,143     |
|            |           | 1,764,703 |   |           | 7,127,582  | 2,128,916 | 3,362,740 | 1,192,300 | 3,024,069  |
| 大正五年       | 國費        | 1,809,781 |   |           | 9,292,188  | 2,209,168 | 2,509,506 | 1,192,602 | 6,257,900  |
|            | 地方費       | 169,149   |   |           | 2,226,583  | 89,340    | 517,030   | 248,784   | 71,715     |
|            | 恩賜金計      | 1,668,830 |   |           | 11,518,071 | 2,388,508 | 3,026,536 | 1,441,386 | 6,329,675  |
| 大正六年       | 地方費       | 2,084,157 |   |           | 5,801,980  | 7,351,868 | 1,979,151 | 1,957,745 | 9,765,922  |
|            | 恩賜金計      | 662,618   |   |           | 1,233,866  | 484,360   | 411,438   | 513,770   | 1,480,103  |
|            |           | 3,596,775 |   |           | 7,035,846  | 7,836,228 | 2,390,589 | 2,471,515 | 11,246,025 |
| 大正七年       | 地方費       | 3,784,752 |   |           | 3,097,522  | 2,653,624 | 678,602   | 1,080,323 | 9,900,620  |
|            | 恩賜金計      | 16,818    |   |           | 69,430     | 10,000    | 50,365    | 53,980    | 830,810    |
|            |           | 3,801,570 |   |           | 3,166,952  | 2,663,624 | 728,967   | 1,734,303 | 10,231,430 |
| 大正八年       | 地方費       | 3,311,389 |   |           | 1,876,526  | 8,475,404 | 302,013   | 3,166,744 | 11,202,518 |
|            | 恩賜金計      | —         |   |           | 3,000      | 2,900     | —         | 6,000     | 10,500     |
|            |           | 3,311,389 |   |           | 1,879,526  | 8,478,304 | 302,013   | 3,172,744 | 11,278,018 |
| 大正九年(地方費)  | 2,614,405 |           |   | 598,653   | 6,560,483  | 170,211   | 1,782,485 | 5,822,419 |            |
| 大正九年       | 京畿道(地方費)  | 699,800   |   |           | —          | 1,346,100 | —         | —         | 51,700     |
|            | 忠清北道(地方費) | 458,000   |   |           | 233,770    | 2,351,800 | 10,285    | 394,160   | 582,190    |
|            | 忠清南道(地方費) | 493,100   |   |           | 23,750     | 1,042,485 | 44,350    | 79,010    | 2,185,392  |
|            | 全羅北道(地方費) | 53,450    |   |           | 52,970     | 958,200   | 9,450     | 146,510   | 1,052,730  |
|            | 全羅南道(地方費) | 146,000   |   |           | —          | —         | 55,000    | 316,760   | 159,000    |
|            | 慶尙北道(地方費) | 357,150   |   |           | 50,700     | 246,520   | 11,700    | 19,350    | 442,050    |
| 慶尙南道(地方費)  | 81,542    |           |   | 7,500     | 262,515    | 3,430     | 82,068    | 952,141   |            |

子下付

| 合計         | 種      |   |   |        |      | 合計     |
|------------|--------|---|---|--------|------|--------|
|            | ク      | × | ヤ | ニセアカシヤ | アカマツ |        |
| 1,083,574  | 324.71 |   |   | 2.75   |      | 331.78 |
| 4,427,812  | 196.73 |   |   | 6.08   | 0.70 | 249.35 |
| 314,000    | —      |   |   | —      | —    | —      |
| 162,600    | —      |   |   | —      | —    | —      |
| 4,904,742  | 190.78 |   |   | 6.08   | 0.70 | 249.35 |
| 7,578,408  | 111.61 |   |   | 5.56   | 0.45 | 170.48 |
| 874,723    | 9.95   |   |   | 0.58   | 0.31 | 17.03  |
| 447,385    | —      |   |   | —      | —    | 6.00   |
| 8,900,461  | 121.56 |   |   | 6.15   | 0.77 | 193.47 |
| 1,895,385  | —      |   |   | —      | —    | —      |
| 10,883,747 | 65.72  |   |   | 5.72   | 0.33 | 129.14 |
| 1,814,033  | —      |   |   | —      | —    | —      |
| 14,648,185 | 65.72  |   |   | 5.72   | 0.33 | 129.14 |
| 172,445    | —      |   |   | —      | —    | —      |
| 12,490,566 | 59.17  |   |   | 9.12   | 0.40 | 137.24 |
| 1,913,081  | —      |   |   | —      | —    | 0.47   |
| 14,576,092 | 59.17  |   |   | 9.12   | 0.40 | 137.71 |
| 15,989,286 | 163.85 |   |   | 17.89  | 0.69 | 204.25 |
| 2,661,074  | —      |   |   | 0.24   | —    | 5.02   |
| 18,600,360 | 163.85 |   |   | 18.13  | 0.69 | 209.27 |
| 22,951,100 | 119.58 |   |   | 15.56  | 0.32 | 228.48 |
| 3,322,501  | —      |   |   | 1.03   | —    | 1.08   |
| 26,273,601 | 119.58 |   |   | 16.60  | 0.32 | 229.52 |
| 29,790,818 | 18.31  |   |   | 5.71   | 1.64 | 42.57  |
| 4,786,155  | —      |   |   | —      | —    | 12.50  |
| 34,576,973 | 18.31  |   |   | 5.71   | 1.64 | 55.07  |
| 21,795,448 | 17.27  |   |   | 1.84   | 3.26 | 60.08  |
| 521,403    | —      |   |   | —      | —    | 10.02  |
| 22,316,846 | 17.27  |   |   | 1.84   | 3.26 | 60.08  |
| 23,894,589 | 33.00  |   |   | 0.58   | 0.77 | 45.97  |
| 22,400     | —      |   |   | —      | —    | —      |
| 23,416,989 | 33.00  |   |   | 0.58   | 0.77 | 45.97  |
| 17,498,606 | —      |   |   | .70    | —    | 1.43   |
| 2,097,600  | —      |   |   | —      | —    | .72    |
| 4,041,275  | —      |   |   | —      | —    | —      |
| 3,818,037  | —      |   |   | —      | —    | —      |
| 2,278,819  | —      |   |   | —      | —    | —      |
| 783,700    | —      |   |   | —      | —    | —      |
| 1,123,370  | —      |   |   | —      | —    | —      |
| 1,331,195  | —      |   |   | —      | —    | —      |

苗木及種

|                  |              | 苗木        |         |           |         |           |           |
|------------------|--------------|-----------|---------|-----------|---------|-----------|-----------|
|                  |              | ク × ヤ     | ニセアカシヤ  | アカマツ      | 白楊樹類    | ク リ       | 其ノ他       |
| 大<br>正<br>九<br>年 | 黄 海 道(地方費)   | 290,853   | 28      | 52,250    | 140     | 487,200   | 57,708    |
|                  | 平 安 南 道(地方費) | 29,450    | 87,790  | —         | 7,000   | 185,580   | 12,254    |
|                  | 平 安 北 道(地方費) | —         | —       | —         | —       | —         | 4,600     |
|                  | 江 原 道(地方費)   | —         | 36,500  | 90,900    | 13,100  | 68,831    | 21,200    |
|                  | 威 鏡 南 道(地方費) | —         | 21,550  | 145,200   | —       | 52,810    | 71,850    |
|                  | 威 鏡 北 道(地方費) | —         | 19,100  | 64,500    | 9,800   | 1,200     | 273,700   |
|                  | 總 計          | 2,614,405 | 598,653 | 6,560,483 | 170,211 | 1,732,435 | 5,822,419 |

本表ニハ有價及無價ヲ合算セリ

39. 私營苗圃生産成苗概數

|                  |            | 苗木         |            |            |           |            |           |             | 合 計        |
|------------------|------------|------------|------------|------------|-----------|------------|-----------|-------------|------------|
|                  |            | アカマツ       | クロマツ       | ク × ヤ      | ク リ       | ニセアカシヤ     | 白楊樹類      | 其ノ他         |            |
| 累<br>年<br>比<br>較 | 明治四十三年     | 783,162    | 753,550    | 883,780    | 8,315     | 27,840     | 93,539    | 79,418      | 2,579,599  |
|                  | 明治四十四年     | 6,720      | 616,080    | 3,488,693  | 48,476    | 45,100     | 80,126    | 65,228      | 5,040,909  |
|                  | 大正元年       | 1,620,487  | 1,236,020  | 6,293,850  | 320,540   | 161,200    | 390,620   | 1,696,859   | 11,724,076 |
|                  | 大正二年       | 4,936,971  | 5,943,094  | 5,486,320  | 1,242,422 | 4,111,986  | 1,473,295 | 1,029,488   | 24,823,526 |
|                  | 大正三年       | 2,553,291  | 12,956,738 | 6,140,728  | 1,419,137 | 12,209,294 | 1,702,886 | 1,700,516   | 38,688,590 |
|                  | 大正四年       | 2,233,446  | 9,068,580  | 8,214,132  | 1,125,242 | 8,049,370  | 2,754,999 | 5,781,669   | 37,227,438 |
|                  | 大正五年       | 1,797,538  | 11,429,612 | 8,186,200  | 1,784,975 | 18,483,467 | 1,536,141 | 6,084,865   | 49,153,008 |
|                  | 大正六年       | 4,826,120  | 12,025,578 | 8,215,696  | 3,046,688 | 20,500,439 | 979,072   | 7,683,969   | 57,832,612 |
|                  | 大正七年       | 12,699,902 | 18,294,667 | 9,650,661  | 5,951,796 | 11,201,745 | 7,933,441 | 8,109,794   | 73,842,066 |
|                  | 大正八年       | 12,829,679 | 21,981,721 | 11,734,370 | 8,575,254 | 10,878,987 | 1,322,903 | 12,433,020  | 79,705,934 |
| 大正九年             | 39,663,186 | 71,340,283 | 12,253,816 | 14,589,774 | 9,541,092 | 689,122    | 6,477,665 | 154,554,938 |            |
| 京 畿 道            | 2,667,419  | 449,443    | 968,641    | 792,241    | 794,056   | 34,050     | 511,965   | 6,217,846   |            |

40. 學 校

|                  |       | 公立普通學校 |         |         |           | 公立小學校 |         |       |           | 公立實業學校 |       |
|------------------|-------|--------|---------|---------|-----------|-------|---------|-------|-----------|--------|-------|
|                  |       | 學校數    | 總面積     | 植栽面積    | 本 數       | 學校數   | 總面積     | 植栽面積  | 本 數       | 學校數    | 總面積   |
| 累<br>年<br>比<br>較 | 大正元年末 | 211    | 2,819.8 | 280.0   | 1,031,808 | 42    | 371.0   | 224.4 | 813,340   | 8      | 75.1  |
|                  | 大正二年末 | 311    | 3,554.9 | 631.4   | 2,017,634 | 76    | 685.3   | 289.6 | 1,009,863 | 16     | 272.0 |
|                  | 大正三年末 | 317    | 4,339.9 | 1,045.9 | 3,150,038 | 128   | 1,235.4 | 303.8 | 1,472,460 | 17     | 499.8 |
|                  | 大正四年末 | 339    | 4,803.8 | 1,494.7 | 4,490,480 | 190   | 1,769.8 | 494.1 | 1,781,807 | 21     | 568.1 |

子 下 付 (續)

| 合 計        | 種     |        |      |     |     |      | 合 計  |
|------------|-------|--------|------|-----|-----|------|------|
|            | ク × ヤ | ニセアカシヤ | アカマツ | ク リ | 其ノ他 | 合 計  |      |
| 888,184    | —     | —      | —    | —   | —   | —    | —    |
| 822,024    | —     | 0.70   | —    | —   | —   | —    | 0.70 |
| 4,600      | —     | —      | —    | —   | —   | 0.01 | 0.01 |
| 230,031    | —     | —      | —    | —   | —   | —    | —    |
| 200,910    | —     | —      | —    | —   | —   | —    | —    |
| 373,300    | —     | —      | —    | —   | —   | —    | —    |
| 17,498,606 | —     | 0.70   | —    | —   | —   | 0.73 | 1.43 |

私營苗圃生産成苗概數 (續)

|                  |         | 苗木         |            |            |            |           |         |           | 合 計         |
|------------------|---------|------------|------------|------------|------------|-----------|---------|-----------|-------------|
|                  |         | アカマツ       | クロマツ       | ク × ヤ      | ク リ        | ニセアカシヤ    | 白楊樹類    | 其ノ他       |             |
| 大<br>正<br>九<br>年 | 忠 清 北 道 | 10,363,190 | 10,887,968 | 1,067,726  | 1,316,639  | 3,880,875 | 1,500   | 169,684   | 37,587,582  |
|                  | 忠 清 南 道 | 5,611,960  | 11,465,262 | 7,180,016  | 2,154,465  | 139,400   | 35,700  | 1,469,635 | 28,056,488  |
|                  | 全 羅 北 道 | 1,977,497  | 4,907,851  | 360,500    | 1,224,425  | 320,720   | 37,000  | 217,823   | 9,045,816   |
|                  | 全 羅 南 道 | 117,907    | 3,743,713  | 684,923    | 7,377,516  | 662,300   | 17,900  | 142,161   | 12,670,985  |
|                  | 慶 尙 北 道 | 4,842,576  | 10,034,034 | 547,989    | 164,572    | 694,793   | 120,480 | 8,800     | 16,413,244  |
|                  | 慶 尙 南 道 | 3,136,450  | 29,817,930 | 217,715    | 100,820    | 354,500   | 16,502  | 195,610   | 33,839,533  |
|                  | 黄 海 道   | 445,175    | —          | 175,616    | 132,725    | 90,550    | 9,500   | 24,071    | 877,637     |
|                  | 平 安 南 道 | —          | —          | 188,600    | 761,345    | 1,634,221 | 108,042 | 296,000   | 2,938,208   |
|                  | 平 安 北 道 | 34,829     | —          | 58,500     | 236,594    | 260,946   | 131,636 | 746,634   | 1,469,179   |
|                  | 江 原 道   | 299,495    | 34,076     | 3,535      | 246,670    | 537,075   | 150,479 | 483,363   | 1,764,743   |
|                  | 威 鏡 南 道 | 1,152,368  | —          | —          | 81,761     | 103,631   | 23,557  | 2,104,535 | 3,465,852   |
|                  | 威 鏡 北 道 | 14,260     | —          | —          | —          | 87,525    | 8,726   | 107,314   | 167,825     |
|                  | 總 計     | 39,663,186 | 71,340,283 | 12,253,816 | 14,589,774 | 9,541,092 | 689,122 | 6,477,665 | 154,554,938 |

林

| 業 學 校 | 公立簡易實業學校 |     |     |     | 私立學 數 |         |         |           | 合 計  |          |         |            |      |     |
|-------|----------|-----|-----|-----|-------|---------|---------|-----------|------|----------|---------|------------|------|-----|
|       | 植栽面積     | 本 數 | 學校數 | 總面積 | 植栽面積  | 本 數     | 學校數     | 總面積       | 植栽面積 | 本 數      | 學校數     | 總面積        | 植栽面積 | 本 數 |
| 7.6   | 26,490   | —   | —   | —   | 87    | 482.3   | 119.7   | 593,798   | 318  | 3,743.4  | 632.3   | 2,465,481  | —    | —   |
| 57.0  | 237,037  | —   | —   | —   | 240   | 1,015.3 | 943.4   | 1,701,819 | 642  | 6,127.5  | 1,921.4 | 4,995,913  | —    | —   |
| 70.8  | 880,078  | —   | —   | —   | 334   | 2,253.5 | 1,349.5 | 3,773,305 | 826  | 8,321.7  | 2,860.0 | 8,775,876  | —    | —   |
| 275.5 | 600,644  | —   | —   | —   | 398   | 3,604.5 | 1,535.2 | 4,937,073 | 978  | 10,805.3 | 3,799.5 | 11,779,504 | —    | —   |

學 校

|                       | 公立普通學校  |         |         |           | 公立小學校     |         |         |           | 公立實業學校    |       |       |
|-----------------------|---------|---------|---------|-----------|-----------|---------|---------|-----------|-----------|-------|-------|
|                       | 校數      | 總面積     | 植栽面積    | 木數        | 校數        | 總面積     | 植栽面積    | 木數        | 校數        | 總面積   |       |
| 累<br>年<br>比<br>較      | 大正五年末   | 898     | 5,717.2 | 2,301.0   | 5,258,438 | 229     | 2,182.5 | 588.2     | 1,051,029 | 22    | 642.2 |
|                       | 大正六年末   | 414     | 6,429.1 | 2,050.3   | 6,257,371 | 255     | 2,520.0 | 852.7     | 2,259,916 | 10    | 590.2 |
|                       | 大正七年末   | 436     | 6,051.2 | 2,923.0   | 7,907,804 | 280     | 2,876.3 | 1,042.1   | 2,889,509 | 18    | 655.6 |
|                       | 大正八年末   | 440     | 7,709.3 | 3,412.4   | 9,557,622 | 271     | 3,013.3 | 1,109.4   | 3,246,831 | 18    | 655.6 |
|                       | 大正九年末   | 473     | 7,802.8 | 3,098.5   | 9,720,877 | 282     | 3,119.3 | 1,219.2   | 3,435,187 | 18    | 655.6 |
| 大<br>正<br>九<br>年<br>末 | 京 畿 道   | 57      | 1,095.0 | 431.7     | 1,238,082 | 34      | 401.4   | 124.8     | 440,630   | 1     | 13.2  |
|                       | 忠 清 北 道 | 25      | 718.9   | 189.0     | 681,410   | 12      | 141.0   | 73.0      | 224,150   | 1     | 14.1  |
|                       | 忠 清 南 道 | 46      | 784.9   | 391.7     | 1,052,311 | 27      | 203.0   | 127.0     | 326,163   | 1     | 94.0  |
|                       | 全 羅 北 道 | 35      | 423.6   | 214.8     | 548,209   | 23      | 231.1   | 103.3     | 224,020   | 2     | 20.2  |
|                       | 全 羅 南 道 | 37      | 744.3   | 371.6     | 1,390,859 | 25      | 197.0   | 60.9      | 210,310   | 1     | 0.0   |
|                       | 慶 尙 北 道 | 52      | 739.3   | 311.7     | 1,107,567 | 33      | 458.7   | 173.3     | 335,850   | 1     | 25.3  |
|                       | 慶 尙 南 道 | 45      | 542.9   | 324.5     | 1,169,719 | 49      | 492.7   | 264.3     | 936,309   | 2     | 65.1  |
|                       | 黃 海 道   | 27      | 482.0   | 112.5     | 390,612   | 16      | 165.8   | 41.7      | 90,079    | 1     | 38.6  |
|                       | 平 安 南 道 | 38      | 331.9   | 163.7     | 289,804   | 15      | 119.4   | 20.3      | 65,113    | 2     | 48.9  |
|                       | 平 安 北 道 | 37      | 735.2   | 176.5     | 758,015   | 12      | 202.9   | 56.2      | 134,067   | 2     | 63.6  |
|                       | 江 原 道   | 31      | 591.5   | 204.0     | 439,053   | 15      | 224.3   | 72.9      | 153,983   | 1     | 164.3 |
|                       | 咸 鏡 南 道 | 26      | 295.1   | 58.9      | 242,878   | 9       | 95.7    | 41.7      | 99,540    | 2     | 71.5  |
| 咸 鏡 北 道               | 19      | 323.2   | 147.9   | 402,203   | 7         | 95.7    | 46.7    | 133,344   | 1         | 25.2  |       |
| 總 計                   | 473     | 7,862.8 | 3,098.5 | 9,720,877 | 282       | 3,119.3 | 1,219.2 | 3,435,187 | 18        | 655.6 |       |

本表中大正五年以前ノ公立簡易實業學校ハ公立實業學校中ニ包含ス

41. 營林廠伐木造材山

|         | 伐 木 造 材 |         |           | 山 地 運   |         |
|---------|---------|---------|-----------|---------|---------|
|         | 直 營     | 其ノ他     | 合 計       | 直 營     | 其ノ他     |
| 明治四十三年度 | 142,030 | 51,303  | 193,333   | 97,351  | 51,303  |
| 明治四十四年度 | 145,747 | 58,287  | 204,034   | 172,968 | 58,287  |
| 大正元年度   | 102,242 | 50,329  | 152,571   | 132,358 | 50,329  |
| 大正二年度   | 106,048 | 62,986  | 169,034   | 124,478 | 62,986  |
| 大正三年度   | 245,902 | 112,653 | 358,555   | 199,689 | 112,653 |
| 大正四年度   | 178,518 | 57,431  | 235,949   | 191,247 | 57,431  |
| 大正五年度   | 344,947 | 149,111 | 494,058   | 325,297 | 149,111 |
| 大正六年度   | 390,711 | 721,978 | 1,112,689 | 519,076 | 721,978 |
| 大正七年度   | 232,353 | 413,369 | 645,722   | 340,713 | 413,369 |
| 大正八年度   | 324,005 | 954,935 | 1,278,940 | 342,267 | 954,935 |
| 大正九年度   | 233,337 | 465,913 | 699,250   | 235,314 | 465,913 |

林 (續)

| 業 學 校 | 公立簡易實業學校  |     |       |      | 私 立 學 校 |         |         |           | 合 計       |          |          |            |            |
|-------|-----------|-----|-------|------|---------|---------|---------|-----------|-----------|----------|----------|------------|------------|
|       | 校數        | 總面積 | 植栽面積  | 木數   | 校數      | 總面積     | 植栽面積    | 木數        | 校數        | 總面積      | 植栽面積     | 木數         |            |
| 158.6 | 656,688   | —   | —     | —    | 379     | 3,326.3 | 1,289.3 | 3,043,301 | 1,023     | 11,818.8 | 4,230.2  | 11,210,050 |            |
| 317.7 | 704,632   | 12  | 184.2 | 36.7 | 118,230 | 350     | 3,267.1 | 1,307.0   | 3,799,348 | 1,047    | 12,996.6 | 5,164.4    | 13,139,547 |
| 314.4 | 722,231   | 13  | 192.0 | 48.3 | 172,475 | 334     | 3,206.5 | 1,820.4   | 4,075,017 | 1,031    | 18,831.5 | 6,148.1    | 15,767,096 |
| 325.8 | 717,542   | 11  | 139.8 | 37.5 | 149,068 | 361     | 2,903.5 | 1,543.1   | 4,026,517 | 1,047    | 14,481.5 | 6,428.2    | 17,097,580 |
| 341.3 | 1,140,154 | 12  | 159.6 | 47.9 | 173,344 | 274     | 2,230.0 | 903.6     | 3,776,244 | 1,053    | 14,077.3 | 5,610.5    | 18,245,806 |
| 0.3   | 2,035     | —   | —     | —    | 0       | 25.2    | 21.1    | 155,385   | 98        | 1,539.3  | 577.9    | 1,842,138  |            |
| 12.5  | 45,970    | 1   | 20.0  | 4.5  | 4,430   | 7       | 183.1   | 21.7      | 66,930    | 40       | 1,032.1  | 300.7      | 972,940    |
| 46.0  | 124,610   | 2   | 25.0  | 0.9  | 3,954   | 3       | 15.6    | 14.0      | 44,788    | 79       | 1,213.1  | 530.8      | 1,551,856  |
| 9.2   | 26,879    | —   | —     | —    | —       | 2       | 13.9    | 9.2       | 24,400    | 62       | 688.8    | 336.5      | 823,514    |
| 5.1   | 30,300    | —   | —     | —    | —       | 1       | 7.2     | 1.6       | 5,859     | 64       | 955.1    | 439.2      | 1,637,328  |
| 13.2  | 47,450    | 1   | 17.5  | 8.7  | 43,505  | 6       | 79.4    | 71.2      | 37,690    | 96       | 1,320.2  | 536.6      | 1,032,008  |
| 24.7  | 32,590    | 1   | 7.8   | 4.6  | 35,000  | 10      | 226.9   | 107.4     | 480,632   | 107      | 1,335.4  | 726.0      | 2,704,250  |
| 10.9  | 30,000    | —   | —     | —    | —       | 8       | 103.1   | 37.7      | 563,995   | 52       | 739.5    | 252.8      | 1,030,336  |
| 3.0   | 22,540    | 1   | 1.0   | 0.3  | 1,750   | 63      | 222.2   | 94.1      | 153,066   | 124      | 773.4    | 292.9      | 532,341    |
| 33.0  | 136,600   | —   | —     | —    | —       | 47      | 177.7   | 63.7      | 207,635   | 98       | 1,179.4  | 334.4      | 1,236,367  |
| 104.3 | 547,419   | 1   | 19.9  | 6.7  | 13,100  | 12      | 143.4   | 33.3      | 72,419    | 60       | 1,143.4  | 531.7      | 1,239,979  |
| 11.1  | 36,661    | 3   | 43.1  | 5.2  | 17,335  | 32      | 720.7   | 225.9     | 1,733,134 | 122      | 1,226.1  | 342.3      | 2,134,554  |
| 2.4   | 7,100     | 2   | 25.3  | 17.0 | 40,220  | 22      | 356.6   | 94.2      | 170,358   | 51       | 331.0    | 308.2      | 767,136    |
| 341.3 | 1,140,154 | 12  | 159.6 | 47.9 | 173,344 | 274     | 2,230.0 | 903.6     | 3,776,244 | 1,059    | 14,077.3 | 5,610.5    | 18,245,806 |

地運材及製材事業

| 材   | 製 材       |         | 材       |
|-----|-----------|---------|---------|
|     | 資         | 材       |         |
| 合 計 | 143,654   | 243,943 | 131,232 |
|     | 231,225   | 245,610 | 135,174 |
|     | 132,632   | 162,652 | 96,109  |
|     | 137,414   | 130,723 | 103,536 |
|     | 312,342   | 133,076 | 34,198  |
|     | 243,678   | 237,368 | 133,404 |
|     | 474,403   | 305,664 | 156,441 |
|     | 1,241,954 | 241,490 | 136,925 |
|     | 754,037   | 235,593 | 141,243 |
|     | 1,207,202 | 241,309 | 147,363 |
|     | 701,227   | 223,423 | 142,315 |

42. 營林廠流筏事業

|         | 發 筏     |        |         | 著 筏     |        |         |
|---------|---------|--------|---------|---------|--------|---------|
|         | 直 營     | 其 他    | 合 計     | 直 營     | 其 他    | 合 計     |
|         | 円       | 円      | 円       | 円       | 円      | 円       |
| 明治四十三年度 | 102,502 | 21,001 | 123,503 | 174,091 | 21,661 | 195,752 |
| 明治四十四年度 | 223,054 | 19,087 | 242,141 | 217,221 | 19,987 | 237,208 |
| 大正元年度   | 153,083 | 30,428 | 183,511 | 145,799 | 30,428 | 176,227 |
| 大正二年度   | 101,927 | 22,702 | 124,629 | 93,298  | 22,702 | 116,000 |
| 大正三年度   | 130,410 | 10,482 | 140,892 | 89,198  | 10,482 | 99,680  |
| 大正四年度   | 205,714 | 9,412  | 215,126 | 271,932 | 9,412  | 281,344 |

43. 營林廠買收

|         | 買 收     |         |       | 買       |           |
|---------|---------|---------|-------|---------|-----------|
|         | 材 積     | 價 額     | 平均單價  | 木       |           |
|         |         |         |       | 材 積     | 價 額       |
| 明治四十三年度 | 115,276 | 243,719 | 2.114 | 248,735 | 1,145,801 |
| 明治四十四年度 | 176,177 | 329,748 | 1.872 | 215,269 | 918,957   |
| 大正元年度   | 44,063  | 243,030 | 5.506 | 264,288 | 1,295,995 |
| 大正二年度   | 136,840 | 395,881 | 2.898 | 266,037 | 1,217,853 |
| 大正三年度   | 117,482 | 299,000 | 2.545 | 196,252 | 851,895   |
| 大正四年度   | 59,436  | 163,112 | 2.744 | 260,970 | 991,288   |
| 大正五年度   | 23,756  | 74,749  | 3.147 | 309,425 | 1,443,781 |
| 大正六年度   | 76,756  | 79,915  | 1.041 | 296,339 | 1,460,013 |
| 大正七年度   | —       | —       | —     | 311,953 | 2,251,522 |
| 大正八年度   | —       | —       | —     | 242,180 | 2,935,433 |
| 大正九年度   | —       | —       | —     | 126,793 | 2,627,211 |

44. 狩 獵 免

| 累年比較  | 免 狀 下 附 數 |       |     |        |           |     | 免 |
|-------|-----------|-------|-----|--------|-----------|-----|---|
|       | 甲 種       | 乙 種   | 特 別 | 合 計    | 同 上 免 狀 料 |     |   |
|       |           |       |     |        | 甲 種       | 乙 種 |   |
| 大正元年度 | 5,450     | 7,652 | 4   | 13,106 | 70,114    | 15  |   |
| 大正二年度 | 6,100     | 8,548 | 49  | 14,766 | 80,793    | 11  |   |
| 大正三年度 | 7,282     | 7,474 | 55  | 14,811 | 76,914    | 12  |   |
| 大正四年度 | 5,829     | 7,055 | 45  | 12,929 | 67,622    | 13  |   |
| 大正五年度 | 6,244     | 7,595 | 61  | 13,900 | 74,947    | 15  |   |

營林廠流筏事業 (續)

|       | 發 筏     |         |           | 著 筏     |         |           |
|-------|---------|---------|-----------|---------|---------|-----------|
|       | 直 營     | 其 他     | 合 計       | 直 營     | 其 他     | 合 計       |
|       | 円       | 円       | 円         | 円       | 円       | 円         |
| 大正五年度 | 237,000 | 53,714  | 290,714   | 252,953 | 53,714  | 306,667   |
| 大正六年度 | 282,276 | 4,469   | 286,745   | 298,075 | 4,469   | 302,544   |
| 大正七年度 | 342,260 | 413,369 | 755,629   | 320,431 | 413,369 | 733,800   |
| 大正八年度 | 356,522 | 954,935 | 1,311,457 | 289,712 | 954,935 | 1,244,647 |
| 大正九年度 | 365,310 | 465,913 | 831,223   | 273,952 | 465,913 | 739,865   |

及 賣 却 材

| 材      | 立         |         |       |         | 却         |       |
|--------|-----------|---------|-------|---------|-----------|-------|
|        | 平均單價      | 材 積     | 價 額   | 平均單價    | 副産物價額     | 價 額 計 |
|        |           |         |       |         |           |       |
| 4.005  | 30,951    | 26,645  | 0.861 | 42,874  | 1,214,880 |       |
| 4.200  | 58,923    | 52,830  | 0.897 | 40,994  | 1,012,781 |       |
| 4.904  | 30,617    | 15,977  | 0.522 | 26,832  | 1,338,804 |       |
| 4.677  | 77,998    | 51,285  | 0.658 | 30,278  | 1,299,416 |       |
| 4.341  | 75,782    | 44,392  | 0.586 | 20,492  | 916,779   |       |
| 3.798  | 65,517    | 17,604  | 0.269 | 29,552  | 1,038,394 |       |
| 3.615  | 142,748   | 34,053  | 0.239 | 67,062  | 1,544,846 |       |
| 4.929  | 454,659   | 66,504  | 0.146 | 54,999  | 1,582,410 |       |
| 6.774  | 1,176,230 | 244,997 | 0.208 | 65,820  | 2,562,339 |       |
| 12.121 | 1,469,130 | 917,209 | 0.624 | 161,828 | 4,014,470 |       |
| 19.206 | 716,933   | 269,170 | 0.376 | 91,813  | 2,988,194 |       |

狀 下 付

| 狀 再 渡 數 |     |     |           |       | 免 狀 ナ 受 ケ タ ル 者 |     |        |     |
|---------|-----|-----|-----------|-------|-----------------|-----|--------|-----|
| 乙 種     | 特 別 | 合 計 | 同 上 免 狀 料 | 免 狀 料 | 内地人             | 朝鮮人 | 外國人    | 合 計 |
|         |     |     |           |       |                 |     |        |     |
| 110     | 1   | 122 | 122       | 8,205 | 6,885           | 176 | 14,766 |     |
| 79      | 2   | 93  | 93        | 7,052 | 7,593           | 163 | 14,808 |     |
| 74      | —   | 87  | 87        | 6,575 | 5,693           | 160 | 12,428 |     |
| 74      | 1   | 90  | 90        | 6,726 | 7,018           | 151 | 13,895 |     |



狩 獵 免

|           |           | 免 狀 下 附 數 |        |     |        |             | 免   |
|-----------|-----------|-----------|--------|-----|--------|-------------|-----|
|           |           | 甲 種       | 乙 種    | 特 別 | 合 計    | 同 手 上 免 狀 料 | 甲 種 |
| 累 年 比 較   | 大 正 六 年 度 | 6,282     | 8,915  | 118 | 15,265 | 87,001      | 20  |
|           | 大 正 七 年 度 | 6,393     | 10,349 | 255 | 16,997 | 104,372     | 19  |
|           | 大 正 八 年 度 | 5,200     | 11,800 | 160 | 17,220 | 105,689     | 12  |
|           | 大 正 九 年 度 | 4,553     | 12,918 | 297 | 17,768 | 118,935     | 8   |
| 大 正 九 年 度 | 京 畿 道     | 70        | 1,098  | 50  | 2,124  | 10,714      | 1   |
|           | 忠 清 北 道   | 20        | 875    | 11  | 415    | 3,269       | —   |
|           | 忠 清 南 道   | 14        | 915    | 40  | 969    | 8,447       | —   |
|           | 全 羅 北 道   | 203       | 1,314  | 2   | 1,519  | 9,907       | 1   |
|           | 全 羅 南 道   | 60        | 1,041  | 15  | 1,716  | 12,417      | —   |
|           | 慶 尙 北 道   | 31        | 1,151  | 15  | 1,197  | 8,900       | —   |
|           | 慶 尙 南 道   | 27        | 1,438  | 23  | 1,488  | 11,297      | —   |
|           | 黃 海 道     | 477       | 1,005  | 86  | 1,518  | 10,266      | 2   |
|           | 平 安 南 道   | 743       | 734    | 10  | 1,487  | 7,867       | —   |
|           | 平 安 北 道   | 1,202     | 582    | 4   | 1,788  | 7,880       | 4   |
|           | 江 原 道     | 336       | 473    | 47  | 856    | 6,069       | —   |
| 度         | 咸 鏡 南 道   | 1,010     | 687    | 36  | 1,733  | 9,639       | —   |
|           | 咸 鏡 北 道   | 315       | 605    | 8   | 958    | 5,670       | —   |
|           | 總 計       | 4,553     | 12,918 | 297 | 17,768 | 118,935     | 8   |

備考 本表ノ外手数料ヲ徴セシテ免狀ヲ交附セシモノ平安南道ニ二名咸鏡南道ニ二名アリ  
免狀下附數ト免狀ヲ受ケタルモノト一致セザルハ同一人ニテ二種ノ免狀ヲ受ケタル者アルニ因ル

狀 下 付 (續)

| 狀 再 渡 數 |     |     |             | 免 狀 ナ 受 ケ タ ル 者 |       |       |        |
|---------|-----|-----|-------------|-----------------|-------|-------|--------|
| 乙 種     | 特 別 | 合 計 | 同 手 上 免 狀 料 | 内 地 人           | 朝 鮮 人 | 外 國 人 | 合 計    |
| 98      | 3   | 121 | 121         | 7,023           | 7,481 | 161   | 15,265 |
| 78      | 5   | 102 | 102         | 8,945           | 7,916 | 135   | 16,996 |
| 118     | 4   | 184 | 184         | 10,005          | 6,431 | 137   | 17,233 |
| 110     | 8   | 126 | 126         | 11,916          | 5,713 | 139   | 17,768 |
| 28      | 2   | 26  | 26          | 1,789           | 295   | 40    | 2,124  |
| 2       | 1   | 3   | 3           | 342             | 72    | 1     | 415    |
| 8       | —   | 8   | 8           | 850             | 110   | 9     | 969    |
| 9       | —   | 10  | 10          | 1,117           | 396   | 6     | 1,519  |
| 15      | —   | 15  | 15          | 1,585           | 124   | 7     | 1,716  |
| 8       | —   | 8   | 8           | 1,069           | 123   | 5     | 1,197  |
| 15      | —   | 15  | 15          | 1,348           | 134   | 6     | 1,488  |
| 10      | 1   | 13  | 13          | 962             | 543   | 13    | 1,518  |
| 7       | —   | 7   | 7           | 685             | 796   | 6     | 1,487  |
| 5       | —   | 9   | 9           | 510             | 1,247 | 31    | 1,788  |
| —       | 3   | 3   | 3           | 464             | 394   | 8     | 856    |
| 4       | 1   | 5   | 5           | 640             | 1,088 | 5     | 1,733  |
| 4       | —   | 4   | 4           | 565             | 391   | 2     | 958    |
| 110     | 8   | 126 | 126         | 11,916          | 5,712 | 139   | 17,768 |

水 産 業

水産業

45. 水産業者戸口

|             |     | 戸 数    |       |        |        |         | 人       |        |        |        |         |
|-------------|-----|--------|-------|--------|--------|---------|---------|--------|--------|--------|---------|
|             |     | 漁業     | 養殖業   | 水産物製造業 | 水産物販賣業 | 合計      | 漁業      | 養殖業    | 水産物製造業 | 水産物販賣業 | 合計      |
| 明 治 四 十 年 末 | 内地人 | 3,188  | 10    | 425    | 766    | 4,389   | 11,417  | 23     | 1,007  | 1,728  | 14,235  |
|             | 朝鮮人 | 54,902 | 3,907 | 9,648  | 15,078 | 83,535  | 170,902 | 12,020 | 31,779 | 45,050 | 260,791 |
|             | 計   | 58,040 | 3,917 | 10,073 | 15,844 | 87,924  | 182,319 | 12,043 | 32,840 | 46,818 | 275,020 |
| 大 正 元 年 末   | 内地人 | 2,618  | 16    | 344    | 708    | 3,686   | 7,110   | 39     | 901    | 1,641  | 9,691   |
|             | 朝鮮人 | 47,969 | 2,188 | 10,208 | 11,003 | 71,468  | 160,809 | 5,484  | 30,106 | 29,987 | 232,476 |
|             | 計   | 50,587 | 2,204 | 10,642 | 11,703 | 75,154  | 167,919 | 5,523  | 31,007 | 31,628 | 242,167 |
| 大 正 二 年 末   | 内地人 | 2,109  | 21    | 456    | 905    | 3,491   | 7,862   | 72     | 1,972  | 2,820  | 12,232  |
|             | 朝鮮人 | 54,902 | 3,907 | 9,648  | 15,078 | 83,530  | 187,178 | 8,200  | 58,065 | 85,859 | 288,797 |
|             | 計   | 57,011 | 3,928 | 10,104 | 15,973 | 87,021  | 195,040 | 8,272  | 60,037 | 87,685 | 311,029 |
| 大 正 三 年 末   | 内地人 | 2,215  | 19    | 328    | 813    | 3,375   | 7,446   | 54     | 1,101  | 2,427  | 11,028  |
|             | 朝鮮人 | 62,499 | 1,951 | 9,929  | 9,791  | 84,170  | 224,002 | 8,279  | 37,750 | 35,160 | 305,191 |
|             | 計   | 64,714 | 1,970 | 10,257 | 10,604 | 87,545  | 231,448 | 8,333  | 38,851 | 37,587 | 316,219 |
| 大 正 四 年 末   | 内地人 | 2,316  | 35    | 304    | 874    | 3,529   | 8,518   | 123    | 1,075  | 2,792  | 12,508  |
|             | 朝鮮人 | 63,314 | 2,160 | 10,819 | 9,904  | 85,603  | 235,207 | 7,655  | 40,278 | 36,846 | 320,076 |
|             | 計   | 65,630 | 2,191 | 10,623 | 10,778 | 89,222  | 243,810 | 7,778  | 41,353 | 39,638 | 332,679 |
| 大 正 五 年 末   | 内地人 | 2,579  | 20    | 385    | 1,002  | 3,986   | 9,075   | 61     | 1,182  | 2,785  | 13,053  |
|             | 朝鮮人 | 68,080 | 3,728 | 10,531 | 11,730 | 94,119  | 253,411 | 14,342 | 39,642 | 39,617 | 347,012 |
|             | 計   | 70,659 | 3,748 | 10,966 | 12,732 | 98,105  | 262,486 | 14,403 | 40,824 | 42,352 | 360,065 |
| 大 正 六 年 末   | 内地人 | 2,824  | 19    | 508    | 1,065  | 4,416   | 10,177  | 64     | 1,725  | 3,148  | 15,114  |
|             | 朝鮮人 | 73,232 | 4,568 | 11,785 | 13,438 | 103,018 | 271,287 | 14,901 | 44,688 | 43,903 | 374,279 |
|             | 計   | 76,056 | 4,582 | 12,293 | 14,503 | 107,434 | 281,464 | 14,965 | 46,413 | 47,051 | 389,893 |
| 大 正 七 年 末   | 内地人 | 3,307  | 17    | 747    | 1,160  | 5,231   | 12,261  | 62     | 2,970  | 3,457  | 18,750  |
|             | 朝鮮人 | 71,292 | 4,895 | 12,601 | 14,074 | 103,862 | 288,001 | 18,720 | 51,526 | 49,839 | 408,086 |
|             | 計   | 74,599 | 4,912 | 13,348 | 15,234 | 109,093 | 300,262 | 18,782 | 54,496 | 53,296 | 426,836 |
| 大 正 八 年 末   | 内地人 | 2,667  | 21    | 719    | 1,341  | 4,748   | 10,028  | 70     | 2,932  | 4,659  | 17,689  |
|             | 朝鮮人 | 70,221 | 4,594 | 13,299 | 13,432 | 101,546 | 287,587 | 19,484 | 60,854 | 51,797 | 419,652 |
|             | 計   | 72,888 | 4,615 | 14,018 | 14,773 | 106,294 | 297,615 | 19,554 | 63,786 | 56,456 | 437,341 |
| 大 正 九 年 末   | 内地人 | 3,068  | 34    | 529    | 1,240  | 4,871   | 12,521  | 104    | 2,005  | 3,859  | 18,489  |
|             | 朝鮮人 | 66,800 | 5,929 | 14,315 | 12,190 | 99,234  | 294,528 | 22,637 | 58,458 | 50,626 | 426,244 |
|             | 計   | 69,868 | 5,963 | 14,844 | 13,430 | 104,105 | 307,049 | 22,741 | 60,463 | 54,485 | 444,733 |
| 大 正 十 年 末   | 内地人 | 35     | 2     | 30     | 469    | 536     | 118     | 16     | 105    | 1,196  | 1,485   |
|             | 朝鮮人 | 2,497  | 1     | 1,011  | 1,615  | 6,024   | 13,310  | 5      | 7,410  | 7,208  | 27,944  |
| 忠 清 北 道     | 内地人 | —      | —     | —      | 11     | 11      | —       | —      | —      | 31     | 31      |
|             | 朝鮮人 | 28     | —     | —      | 186    | 214     | 90      | —      | —      | 466    | 550     |
| 忠 清 南 道     | 内地人 | 22     | 3     | 3      | 23     | 51      | 97      | 10     | 15     | 112    | 234     |
|             | 朝鮮人 | 2,741  | —     | 905    | 339    | 4,476   | 10,129  | —      | 2,599  | 3,869  | 16,597  |
| 全 羅 北 道     | 内地人 | 75     | —     | 4      | 23     | 102     | 315     | —      | 17     | 85     | 417     |
|             | 朝鮮人 | 393    | —     | 186    | 336    | 1,415   | 3,259   | —      | 849    | 1,507  | 5,615   |
| 全 羅 南 道     | 内地人 | 488    | 18    | 117    | 142    | 755     | 2,853   | 42     | 835    | 413    | 3,698   |
|             | 朝鮮人 | 24,205 | 4,477 | 6,398  | 2,793  | 37,873  | 121,471 | 17,012 | 36,358 | 11,099 | 175,935 |

水産業者戸口(續)

|   |      | 戸数  |        |        |        |       | 人口     |       |        |        |        |
|---|------|-----|--------|--------|--------|-------|--------|-------|--------|--------|--------|
|   |      | 漁業  | 養殖業    | 水産物製造業 | 水産物販賣業 | 合計    | 漁業     | 養殖業   | 水産物製造業 | 水産物販賣業 | 合計     |
| 大 | 慶尚北道 | 内地人 | 566    | 2      | 69     | 694   | 1,850  | 4     | 274    | 144    | 2,272  |
|   |      | 朝鮮人 | 3,000  | —      | 623    | 1,201 | 4,834  | —     | 2,040  | 3,854  | 18,857 |
| 正 | 慶尚南道 | 内地人 | 1,457  | 8      | 210    | 2,005 | 5,274  | 18    | 795    | 1,200  | 7,288  |
|   |      | 朝鮮人 | 10,200 | 1,122  | 752    | 1,024 | 13,098 | 4,296 | 1,903  | 3,742  | 40,856 |
| 九 | 黄海道  | 内地人 | 59     | 2      | 11     | 89    | 268    | 7     | 50     | 47     | 372    |
|   |      | 朝鮮人 | 4,340  | 3      | 244    | 917   | 5,504  | 12    | 980    | 3,498  | 23,237 |
| 年 | 平安南道 | 内地人 | 90     | —      | 8      | 108   | 321    | —     | 13     | 254    | 588    |
|   |      | 朝鮮人 | 3,088  | —      | 473    | 479   | 4,040  | —     | 2,033  | 1,892  | 12,428 |
| 末 | 平安北道 | 内地人 | 17     | —      | 1      | 27    | 67     | —     | 1      | 33     | 101    |
|   |      | 朝鮮人 | 1,707  | —      | 207    | 403   | 2,587  | —     | 1,434  | 2,536  | 13,816 |

46. 水産業者

|       |     | 漁業及養殖用 |        |       |        | 合計 |
|-------|-----|--------|--------|-------|--------|----|
|       |     | 朝鮮型    | 日本型    | 其他    | 合計     |    |
| 大正元年末 | 内地人 | 32     | 2,789  | 11    | 2,832  |    |
|       | 朝鮮人 | 9,692  | 883    | 47    | 10,622 |    |
| 計     |     | 9,724  | 3,603  | 58    | 13,385 |    |
| 大正二年末 | 内地人 | 31     | 4,009  | 10    | 4,050  |    |
|       | 朝鮮人 | 11,342 | 1,946  | 63    | 13,351 |    |
| 計     |     | 11,373 | 5,955  | 73    | 17,401 |    |
| 大正三年末 | 内地人 | 74     | 3,259  | 6     | 3,339  |    |
|       | 朝鮮人 | 11,675 | 2,616  | 2,524 | 16,715 |    |
| 計     |     | 11,749 | 5,875  | 2,530 | 20,054 |    |
| 大正四年末 | 内地人 | 89     | 3,759  | 50    | 3,928  |    |
|       | 朝鮮人 | 13,077 | 3,100  | 194   | 16,371 |    |
| 計     |     | 13,166 | 6,859  | 244   | 20,269 |    |
| 大正五年末 | 内地人 | 59     | 4,373  | 2     | 4,434  |    |
|       | 朝鮮人 | 12,614 | 3,428  | 355   | 16,397 |    |
| 計     |     | 12,673 | 7,801  | 417   | 20,891 |    |
| 大正六年末 | 内地人 | 58     | 5,105  | 11    | 5,172  |    |
|       | 朝鮮人 | 12,738 | 4,185  | 249   | 17,172 |    |
| 計     |     | 12,796 | 9,290  | 260   | 22,344 |    |
| 大正七年末 | 内地人 | 64     | 5,399  | 4     | 5,467  |    |
|       | 朝鮮人 | 13,309 | 4,909  | 301   | 19,019 |    |
| 計     |     | 13,373 | 10,308 | 305   | 24,486 |    |
| 大正八年末 | 内地人 | 63     | 5,940  | 13    | 6,016  |    |
|       | 朝鮮人 | 13,884 | 5,480  | 281   | 19,595 |    |
| 計     |     | 13,947 | 11,420 | 294   | 25,661 |    |

水産業者戸口(續)

|    |      | 戸数     |        |        |        |         | 人口      |         |        |        |         |         |
|----|------|--------|--------|--------|--------|---------|---------|---------|--------|--------|---------|---------|
|    |      | 漁業     | 養殖業    | 水産物製造業 | 水産物販賣業 | 合計      | 漁業      | 養殖業     | 水産物製造業 | 水産物販賣業 | 合計      |         |
| 大  | 江原道  | 内地人    | 69     | —      | 25     | 24      | 118     | 242     | —      | 116    | 76      | 484     |
|    |      | 朝鮮人    | 4,839  | —      | 478    | 437     | 5,754   | 18,152  | —      | 1,702  | 1,700   | 21,554  |
| 正  | 咸鏡南道 | 内地人    | 111    | 4      | 18     | 34      | 167     | 459     | 7      | 73     | 130     | 669     |
|    |      | 朝鮮人    | 6,011  | 207    | 1,220  | 1,286   | 8,734   | 28,786  | 889    | 5,227  | 6,164   | 41,063  |
| 九  | 咸鏡北道 | 内地人    | 94     | —      | 33     | 27      | 154     | 657     | —      | 161    | 132     | 950     |
|    |      | 朝鮮人    | 2,501  | 50     | 828    | 643     | 4,031   | 12,978  | 426    | 5,290  | 3,099   | 21,793  |
| 年  | 總計   | 内地人    | 3,058  | 34     | 529    | 1,240   | 4,871   | 12,521  | 104    | 2,005  | 3,859   | 18,489  |
|    |      | 朝鮮人    | 66,800 | 5,929  | 14,315 | 12,190  | 99,234  | 294,523 | 22,637 | 58,458 | 50,526  | 426,244 |
| 合計 |      | 69,858 | 5,963  | 14,844 | 13,430 | 104,105 | 307,044 | 22,741  | 60,463 | 54,485 | 444,733 |         |

用船

|       |     | 水産物製造運搬販賣用 |     |     |       |    |    |       |
|-------|-----|------------|-----|-----|-------|----|----|-------|
|       |     | 朝鮮型        | 日本型 | 登漁船 | 石油發動機 | 汽船 | 其他 | 合計    |
| 大正元年末 | 内地人 | 2          | 103 | 21  | 4     | —  | —  | 130   |
|       | 朝鮮人 | 1,150      | 185 | 130 | 1     | —  | —  | 1,416 |
| 計     |     | 1,152      | 288 | 151 | 5     | —  | —  | 1,546 |
| 大正二年末 | 内地人 | 1          | 230 | 33  | 55    | 3  | —  | 322   |
|       | 朝鮮人 | 1,292      | 116 | 158 | 1     | —  | 6  | 1,578 |
| 計     |     | 1,293      | 346 | 191 | 56    | 3  | 6  | 1,896 |
| 大正三年末 | 内地人 | 4          | 195 | 98  | 12    | 4  | —  | 313   |
|       | 朝鮮人 | 1,307      | 138 | 277 | 2     | —  | —  | 1,724 |
| 計     |     | 1,311      | 333 | 375 | 14    | 4  | —  | 2,037 |
| 大正四年末 | 内地人 | 11         | 203 | 35  | 14    | 2  | —  | 268   |
|       | 朝鮮人 | 1,346      | 139 | 235 | —     | —  | 15 | 1,835 |
| 計     |     | 1,357      | 395 | 320 | 14    | 2  | 15 | 2,103 |
| 大正五年末 | 内地人 | 4          | 209 | 29  | 21    | 4  | —  | 267   |
|       | 朝鮮人 | 1,014      | 230 | 215 | —     | —  | 3  | 1,512 |
| 計     |     | 1,018      | 439 | 244 | 21    | 4  | 3  | 1,779 |
| 大正六年末 | 内地人 | 26         | 204 | 10  | 39    | 4  | —  | 289   |
|       | 朝鮮人 | 1,037      | 335 | 456 | —     | —  | —  | 1,828 |
| 計     |     | 1,063      | 539 | 472 | 39    | 4  | —  | 1,779 |
| 大正七年末 | 内地人 | 32         | 237 | 48  | 216   | 19 | —  | 552   |
|       | 朝鮮人 | 1,301      | 329 | 155 | —     | —  | 8  | 1,793 |
| 計     |     | 1,333      | 566 | 203 | 216   | 19 | 8  | 2,345 |
| 大正八年末 | 内地人 | 31         | 296 | 79  | 324   | 27 | —  | 757   |
|       | 朝鮮人 | 1,230      | 491 | 232 | 1     | —  | 30 | 1,984 |
| 計     |     | 1,261      | 787 | 311 | 325   | 27 | 30 | 2,741 |

水産業者

|                  |                            | 漁業及養殖用                 |                          |                  |                           |
|------------------|----------------------------|------------------------|--------------------------|------------------|---------------------------|
|                  |                            | 朝鮮型                    | 日本型                      | 其他               | 合計                        |
| 累<br>年<br>比<br>較 | 大正九年末<br>{内地人<br>朝鮮人<br>計} | 14,062                 | 5,513                    | 47               | 5,655                     |
|                  |                            | 14,157                 | 6,245                    | 230              | 20,587                    |
|                  |                            |                        | 11,758                   | 327              | 20,242                    |
| 大<br>正<br>九<br>年 | 京畿道 {内地人<br>朝鮮人}           | 879                    | 60<br>129                | 2                | 62<br>508                 |
|                  | 忠清北道 {内地人<br>朝鮮人}          | 19                     | —                        | —                | —<br>19                   |
|                  | 忠清南道 {内地人<br>朝鮮人}          | 256                    | 26<br>306                | 1                | 27<br>562                 |
|                  | 全羅北道 {内地人<br>朝鮮人}          | 6<br>165               | 96<br>58                 | —                | 102<br>218                |
|                  | 全羅南道 {内地人<br>朝鮮人}          | 3<br>3,379             | 1,036<br>1,978           | 5<br>13          | 1,094<br>5,865            |
|                  | 慶尙北道 {内地人<br>朝鮮人}          | 6<br>1,166             | 778<br>218               | 3                | 782<br>1,384              |
|                  | 慶尙南道 {内地人<br>朝鮮人}          | 5<br>2,078             | 2,620<br>3,018           | 26               | 2,651<br>5,096            |
|                  | 黄海道 {内地人<br>朝鮮人}           | 25<br>710              | 111<br>326               | 2<br>16          | 133<br>852                |
|                  | 平安南道 {内地人<br>朝鮮人}          | 472                    | 75<br>63                 | 3<br>6           | 78<br>541                 |
|                  | 平安北道 {内地人<br>朝鮮人}          | 355                    | 16<br>118                | 3<br>242         | 19<br>715                 |
| 末                | 江原道 {内地人<br>朝鮮人}           | 33<br>1,806            | 100<br>68                | 2<br>3           | 135<br>1,872              |
|                  | 咸鏡南道 {内地人<br>朝鮮人}          | 14<br>2,089            | 383<br>149               | —                | 349<br>2,238              |
|                  | 咸鏡北道 {内地人<br>朝鮮人}          | 8<br>1,188             | 210<br>29                | —                | 218<br>1,217              |
|                  | 總計 {内地人<br>朝鮮人<br>計}       | 95<br>14,062<br>14,157 | 5,513<br>6,245<br>11,758 | 47<br>230<br>327 | 5,655<br>20,587<br>26,242 |

用船舶(艘)

| 水産物製造運搬取資用 |     |     |       |    |    |       |
|------------|-----|-----|-------|----|----|-------|
| 朝鮮型        | 日本型 | 登陸船 | 石油發動機 | 汽船 | 其他 | 合計    |
| 21         | 322 | 76  | 493   | 24 | 6  | 942   |
| 1,181      | 506 | 162 | 1     | —  | 38 | 1,888 |
| 1,202      | 828 | 238 | 494   | 24 | 44 | 2,830 |
| —          | 6   | —   | —     | —  | —  | 6     |
| 288        | 27  | 1   | —     | —  | —  | 296   |
| —          | —   | —   | —     | —  | —  | —     |
| 1          | 1   | —   | —     | —  | —  | 2     |
| 42         | 67  | 15  | —     | —  | —  | 124   |
| —          | 10  | —   | —     | —  | —  | 10    |
| 28         | 15  | —   | 1     | —  | —  | 39    |
| 3          | 63  | 24  | 131   | 10 | —  | 331   |
| 283        | 154 | 63  | —     | —  | —  | 570   |
| —          | 31  | 87  | 56    | —  | 3  | 127   |
| 73         | 10  | 6   | —     | —  | —  | 89    |
| 2          | 147 | 13  | 296   | 9  | —  | 467   |
| 119        | 101 | —   | —     | —  | —  | 220   |
| 8          | 21  | —   | —     | —  | —  | 29    |
| 124        | 23  | 9   | —     | —  | —  | 156   |
| —          | —   | —   | —     | —  | —  | —     |
| 43         | 2   | 3   | —     | —  | —  | 48    |
| 84         | —   | —   | —     | —  | —  | —     |
| —          | 15  | 8   | —     | —  | 37 | 144   |
| —          | 12  | —   | —     | —  | —  | 12    |
| 20         | —   | —   | —     | —  | —  | 20    |
| 3          | 20  | 2   | 3     | —  | —  | 37    |
| 31         | 44  | —   | —     | —  | —  | 75    |
| 4          | 2   | —   | 7     | 5  | 3  | 21    |
| 101        | 5   | 27  | —     | —  | 1  | 134   |
| 21         | 322 | 76  | 493   | 24 | 6  | 942   |
| 1,181      | 506 | 162 | 1     | —  | 38 | 1,888 |
| 1,202      | 828 | 238 | 494   | 24 | 44 | 2,830 |

47. 漁具類別

|      |       | 內地人    |                        | 朝鮮人     |                          | 合計      |                          |
|------|-------|--------|------------------------|---------|--------------------------|---------|--------------------------|
|      |       | 統數     | 見積價額                   | 統數      | 見積價額                     | 統數      | 見積價額                     |
| 累年比較 | 大正元年末 | —      | 558,794 <sup>17)</sup> | —       | 1,000,942 <sup>17)</sup> | —       | 1,058,736 <sup>17)</sup> |
|      | 大正二年末 | —      | 1,212,800              | —       | 1,685,055                | —       | 2,798,824                |
|      | 大正三年末 | —      | 947,718                | —       | 1,805,070                | —       | 2,753,088                |
|      | 大正四年末 | —      | 1,020,846              | —       | 1,841,038                | —       | 2,861,074                |
|      | 大正五年末 | —      | 1,220,069              | —       | 1,903,125                | —       | 3,123,194                |
|      | 大正六年末 | —      | 1,500,217              | —       | 3,171,774                | —       | 4,770,991                |
|      | 大正七年末 | —      | 2,627,902              | —       | 4,100,538                | —       | 6,728,440                |
|      | 大正八年末 | —      | 4,979,078              | —       | 5,838,438                | —       | 10,817,516               |
|      | 大正九年末 | —      | 4,272,681              | —       | 5,282,537                | —       | 9,555,218                |
| 大正九年 | 刺地網   | 1,312  | 37,302                 | 168,490 | 1,200,144                | 169,802 | 1,238,000                |
|      | 曳網    | 301    | 413,424                | 645     | 276,767                  | 946     | 690,191                  |
|      | 巾網    | 15     | 10,360                 | 1,535   | 612,034                  | 1,550   | 622,394                  |
|      | 流網    | 157    | 520,300                | 45      | 84,000                   | 202     | 604,300                  |
|      | 延繩網   | 353    | 261,590                | 1,465   | 242,031                  | 1,818   | 504,221                  |
|      | 手網    | 6,591  | 127,170                | 37,229  | 360,133                  | 43,820  | 487,303                  |
|      | 船曳網   | 217    | 333,834                | 1,453   | 75,393                   | 1,675   | 409,227                  |
|      | 揮網    | 208    | 307,013                | 116     | 95,090                   | 324     | 402,103                  |
|      | 鯨網    | 49     | 30,120                 | 707     | 353,057                  | 756     | 394,177                  |
|      | 鯨網    | 599    | 165,062                | 1,157   | 228,668                  | 756     | 393,730                  |
|      | 角網    | 129    | 202,238                | 106     | 125,336                  | 235     | 328,124                  |
|      | 打網    | 461    | 339,565                | 117     | 42,015                   | 578     | 381,580                  |
|      | 大網    | 42     | 352,400                | 2       | 4,000                    | 44      | 356,400                  |
|      | 壺網    | 286    | 147,317                | 430     | 202,271                  | 716     | 349,588                  |
|      | 總網    | 90     | 281,800                | —       | —                        | 90      | 281,800                  |
|      | 防網    | 4      | 1,550                  | 1,143   | 186,446                  | 1,147   | 187,996                  |
|      | 潛水器   | 140    | 156,560                | 5       | 6,400                    | 145     | 162,960                  |
| 魚箭   | 11    | 3,000  | 1,141                  | 157,575 | 1,152                    | 160,575 |                          |
| 焚箭   | 20    | 30,000 | 1,603                  | 80,698  | 1,623                    | 110,698 |                          |
| 駐水網  | 3     | 618    | 1,157                  | 109,109 | 1,160                    | 109,727 |                          |
| 八角網  | 21    | 75,500 | 16                     | 32,000  | 37                       | 107,500 |                          |
| 小台網  | 53    | 60,000 | 32                     | 37,000  | 85                       | 97,000  |                          |
| 中大船網 | 9     | 36,000 | —                      | —       | 9                        | 36,000  |                          |
| 捕鯨船  | —     | —      | 222                    | 66,395  | 222                      | 66,395  |                          |
| 捕鯨船  | 11    | 60,500 | —                      | —       | 11                       | 60,500  |                          |

漁具類別 (續)

|        |        |       | 內地人   |        | 朝鮮人    |                       | 合計     |                       |
|--------|--------|-------|-------|--------|--------|-----------------------|--------|-----------------------|
|        |        |       | 統數    | 見積價額   | 統數     | 見積價額                  | 統數     | 見積價額                  |
| 大正九年   | 寒掛網    | 網     | 20    | 180    | 2,015  | 52,523 <sup>17)</sup> | 2,035  | 52,703 <sup>17)</sup> |
|        | 寒掛網    | 網     | 3     | 780    | 261    | 51,352                | 264    | 52,132                |
|        | 寒掛船網   | 網     | —     | —      | 200    | 46,170                | 200    | 46,170                |
|        | 寒掛船網   | 網     | —     | —      | 311    | 41,025                | 311    | 41,025                |
|        | 寒掛木鈎   | 鈎     | 1,032 | 2,384  | 10,321 | 36,762                | 17,553 | 39,146                |
|        | 寒掛干網   | 網     | 10    | 4,978  | 963    | 31,792                | 973    | 36,770                |
|        | 寒掛石網   | 網     | 10    | 7,180  | 29     | 21,900                | 39     | 29,080                |
|        | 寒掛防網   | 網     | —     | —      | 119    | 27,600                | 119    | 27,600                |
|        | 寒掛弓船網  | 網     | —     | —      | 326    | 25,130                | 326    | 25,130                |
|        | 寒掛桁網   | 網     | 81    | 6,225  | 748    | 16,766                | 829    | 22,991                |
|        | 寒掛忽網   | 網     | 1     | 60     | 367    | 22,547                | 368    | 22,607                |
|        | 寒掛掛網   | 網     | 39    | 15,150 | 19     | 735                   | 58     | 22,500                |
|        | 寒掛採介藻具 | 具     | 170   | 1,034  | 22,734 | 21,310                | 22,954 | 22,394                |
|        | 寒掛逐魚網  | 網     | 4     | 6,280  | 33     | 13,000                | 37     | 19,280                |
|        | 寒掛投網   | 網     | 431   | 3,169  | 553    | 7,427                 | 984    | 15,596                |
|        | 寒掛權現網  | 網     | 13    | 14,250 | —      | —                     | 13     | 14,250                |
|        | 寒掛沖曳網  | 網     | 24    | 7,200  | 24     | 6,340                 | 48     | 14,040                |
| 寒掛蝦網   | 網      | —     | —     | 94     | 1,235  | 94                    | 12,350 |                       |
| 寒掛遮網   | 網      | 16    | 425   | 393    | 11,250 | 414                   | 11,675 |                       |
| 寒掛抄網   | 網      | 10    | 160   | 1,562  | 11,223 | 1,572                 | 11,383 |                       |
| 寒掛叉手網  | 網      | —     | —     | 937    | 3,271  | 937                   | 3,271  |                       |
| 寒掛鰻網   | 網      | 1,204 | 3,714 | 1,076  | 2,247  | 2,280                 | 5,961  |                       |
| 寒掛浦防網  | 網      | —     | —     | 21     | 5,250  | 21                    | 5,250  |                       |
| 寒掛曲網   | 網      | 9     | 1,475 | 48     | 3,638  | 57                    | 5,113  |                       |
| 寒掛蝦空鈎  | 鈎      | 245   | 1,887 | 31     | 2,330  | 276                   | 4,217  |                       |
| 寒掛網    | 網      | —     | —     | 55,985 | 3,468  | 55,985                | 3,468  |                       |
| 寒掛網    | 網      | —     | —     | 7      | 3,180  | 7                     | 3,180  |                       |
| 寒掛網    | 網      | 4     | 450   | 19     | 2,565  | 23                    | 3,015  |                       |
| 寒掛蝦刺漕船 | 船      | 20    | 2,600 | 14     | 310    | 34                    | 2,910  |                       |
| 寒掛蝦刺漕船 | 船      | —     | —     | 52     | 2,756  | 52                    | 2,756  |                       |
| 寒掛蝦刺漕船 | 船      | —     | —     | 61     | 2,548  | 61                    | 2,548  |                       |
| 寒掛蝦刺漕船 | 船      | —     | —     | 27     | 2,160  | 27                    | 2,160  |                       |
| 寒掛蝦刺漕船 | 船      | —     | —     | 62     | 1,568  | 62                    | 1,568  |                       |
| 寒掛蝦刺漕船 | 船      | 4     | 1,450 | —      | —      | 4                     | 1,450  |                       |
| 寒掛蝦刺漕船 | 船      | —     | —     | 2      | 1,000  | 2                     | 1,000  |                       |
| 寒掛蝦刺漕船 | 船      | —     | —     | 164    | 952    | 164                   | 952    |                       |

漁具類別 (續)

|      | 內地人    |           | 朝鮮人     |           | 合計      |           |        |
|------|--------|-----------|---------|-----------|---------|-----------|--------|
|      | 統數     | 見積價額      | 統數      | 見積價額      | 統數      | 見積價額      |        |
| 大正九年 | 杖      | —         | 282     | 924       | 282     | 924       |        |
|      | 鰓      | —         | 18      | 284       | 18      | 284       |        |
|      | 雜      | —         | 58      | 159       | 58      | 159       |        |
|      | 雜      | 820       | 4,820   | 3,781     | 0,854   | 4,010     | 11,674 |
|      | 其      | 76        | 1,845   | 1,015     | 15,968  | 1,090     | 17,808 |
| 末    | 843    | 100,562   | 21,000  | 162,028   | 22,743  | 262,590   |        |
| 總計   | 16,179 | 4,272,681 | 351,548 | 5,282,537 | 367,727 | 9,555,218 |        |

48. 漁業出願及免許件數

|      | 免許漁業  |       | 許可漁業  |       | 合計     |       | 届出漁業   |        |
|------|-------|-------|-------|-------|--------|-------|--------|--------|
|      | 出願    | 免許    | 出願    | 許可    | 出願     | 免許及許可 |        |        |
| 大正元年 | 內地人   | 562   | 454   | 1,184 | 770    | 1,698 | 1,224  | 3,453  |
|      | 朝鮮人   | 752   | 562   | 1,593 | 1,587  | 2,345 | 2,189  | 8,819  |
| 大正二年 | 內地人   | 500   | 425   | 1,187 | 1,072  | 1,687 | 1,497  | 2,263  |
|      | 朝鮮人   | 1,885 | 1,499 | 2,041 | 2,039  | 3,426 | 3,583  | 6,803  |
| 大正三年 | 內地人   | 424   | 185   | 1,807 | 1,110  | 1,781 | 1,295  | 2,821  |
|      | 朝鮮人   | 1,095 | 599   | 1,823 | 1,290  | 2,418 | 1,895  | 6,713  |
| 大正四年 | 內地人   | 321   | 47    | 1,220 | 1,079  | 1,550 | 1,126  | 2,707  |
|      | 朝鮮人   | 572   | 182   | 1,128 | 992    | 1,695 | 1,174  | 6,717  |
| 大正五年 | 內地人   | 129   | 57    | 1,491 | 1,818  | 1,620 | 1,870  | 3,171  |
|      | 朝鮮人   | 174   | 224   | 2,197 | 2,028  | 2,371 | 2,247  | 9,437  |
| 大正六年 | 內地人   | 304   | 95    | 1,731 | 1,457  | 2,035 | 1,552  | 3,838  |
|      | 朝鮮人   | 510   | 321   | 2,770 | 2,342  | 3,280 | 2,668  | 10,783 |
| 大正七年 | 內地人   | 756   | 283   | 3,073 | 2,650  | 3,829 | 2,988  | 1,928  |
|      | 朝鮮人   | 1,876 | 981   | 5,699 | 4,877  | 7,575 | 5,860  | 10,078 |
| 大正八年 | 內地人   | 656   | 518   | 3,133 | 2,453  | 3,789 | 2,671  | 1,647  |
|      | 朝鮮人   | 1,440 | 1,082 | 5,651 | 5,191  | 7,091 | 6,223  | 11,361 |
| 合計   | 2,156 | 1,588 | 8,784 | 7,644 | 10,940 | 9,282 | 18,008 |        |

漁業出願及免許件數 (續)

| 累年比較 | 大正九年 | 免許漁業 |       | 許可漁業  |       | 合計    |       | 届出漁業  |
|------|------|------|-------|-------|-------|-------|-------|-------|
|      |      | 出願   | 免許    | 出願    | 許可    | 出願    | 免許及許可 |       |
| 大    | 畿京道  | 202  | 95    | 8,339 | 2,669 | 3,541 | 2,704 | 2,453 |
|      |      | 575  | 408   | 6,447 | 5,038 | 6,022 | 6,446 | 7,465 |
|      |      | 11   | 9     | —     | —     | 11    | 9     | —     |
|      | 忠清北道 | 788  | 512   | 8,786 | 7,707 | 9,574 | 8,219 | 9,918 |
|      |      | 12   | 9     | 37    | 21    | 49    | 30    | 22    |
|      |      | 53   | 40    | 100   | 100   | 153   | 140   | 209   |
|      | 忠清南道 | —    | —     | 1     | 1     | 1     | 1     | 9     |
|      |      | 2    | 2     | 153   | 64    | 155   | 66    | 16    |
|      |      | 17   | 17    | 141   | 103   | 158   | 120   | 116   |
|      | 全羅北道 | —    | —     | 303   | 228   | 303   | 228   | 60    |
| 4    |      | 3    | 108   | 89    | 112   | 92    | 239   |       |
| 4    |      | 3    | 411   | 317   | 415   | 320   | 299   |       |
| 全羅南道 | 10   | 2    | 517   | 379   | 527   | 381   | 376   |       |
|      | 16   | 3    | 439   | 371   | 455   | 374   | 1,023 |       |
|      | 20   | 5    | 956   | 750   | 982   | 755   | 1,399 |       |
| 慶尙北道 | 12   | 6    | 182   | 180   | 194   | 186   | 140   |       |
|      | 9    | 6    | 1,361 | 1,358 | 1,370 | 1,364 | 397   |       |
|      | 21   | 12   | 1,543 | 1,538 | 1,564 | 1,550 | 537   |       |
| 慶尙南道 | 90   | 14   | 1,155 | 946   | 1,245 | 960   | 1,705 |       |
|      | 50   | 4    | 771   | 630   | 821   | 634   | 1,647 |       |
|      | 5    | 3    | —     | —     | 5     | 3     | —     |       |
| 黄海道  | 145  | 21   | 1,926 | 1,576 | 2,071 | 1,597 | 3,952 |       |
|      | 12   | 12   | 208   | 208   | 220   | 220   | 10    |       |
|      | 20   | 22   | 408   | 408   | 428   | 428   | 207   |       |
| 平安南道 | 32   | 34   | 616   | 616   | 648   | 650   | 217   |       |
|      | —    | —    | 92    | 54    | 92    | 54    | 13    |       |
|      | 13   | 27   | 97    | 97    | 110   | 124   | 691   |       |
| 平安北道 | 4    | 4    | —     | —     | 4     | 4     | —     |       |
|      | 17   | 31   | 189   | 151   | 206   | 182   | 704   |       |
|      | —    | —    | 160   | 149   | 160   | 149   | 15    |       |
| 江原道  | —    | —    | 237   | 233   | 237   | 233   | 161   |       |
|      | —    | —    | 397   | 392   | 397   | 392   | 176   |       |
|      | 24   | 13   | 182   | 90    | 156   | 108   | 49    |       |
| 咸鏡南道 | 340  | 130  | 611   | 544   | 951   | 974   | 701   |       |
|      | 364  | 143  | 743   | 634   | 1,107 | 777   | 840   |       |
|      | —    | 1    | 100   | 93    | 100   | 94    | 14    |       |
| 咸鏡北道 | 6    | 124  | 1,049 | 990   | 1,054 | 1,114 | 1,600 |       |
|      | 0    | 125  | 1,149 | 1,033 | 1,154 | 1,208 | 1,614 |       |
|      | 40   | 36   | 125   | 115   | 165   | 151   | 33    |       |
| 合計   | 47   | 32   | 120   | 113   | 167   | 145   | 375   |       |
|      | 2    | 2    | —     | —     | 2     | 2     | —     |       |
|      | 89   | 70   | 580   | 228   | 394   | 208   | 408   |       |

漁業出願及免許件數 (續)

|       | 免許漁業 |     | 許可漁業  |       | 合計    |       | 届出漁業  |
|-------|------|-----|-------|-------|-------|-------|-------|
|       | 出願   | 免許  | 出願    | 許可    | 出願    | 免許及許可 |       |
| 大正九年  | 202  | 95  | 2,339 | 2,689 | 3,541 | 2,764 | 2,453 |
| 朝鮮總督府 | 575  | 408 | 5,447 | 5,038 | 6,022 | 5,445 | 7,465 |
|       | 11   | 9   | ---   | ---   | 11    | 9     | ---   |
| 合計    | 788  | 512 | 8,786 | 7,707 | 9,574 | 8,219 | 9,918 |

49. 出漁船及漁獲高

|      | 内地人    |        |            | 朝鮮人    |         |            | 合計     |         |            |
|------|--------|--------|------------|--------|---------|------------|--------|---------|------------|
|      | 出漁船數   | 乗組人員   | 漁獲高        | 出漁船數   | 乗組人員    | 漁獲高        | 出漁船數   | 乗組人員    | 漁獲高        |
| 大正元年 | 5,053  | 22,488 | 6,629,981  | 10,502 | 160,800 | 5,989,375  | 10,155 | 183,297 | 12,619,356 |
| 大正二年 | 12,050 | 40,640 | 6,001,232  | 18,570 | 114,160 | 5,055,051  | 30,620 | 168,806 | 11,056,283 |
| 大正三年 | 11,185 | 48,451 | 6,440,226  | 22,158 | 177,791 | 5,015,459  | 33,293 | 226,242 | 12,064,085 |
| 大正四年 | 11,995 | 54,772 | 6,859,272  | 30,187 | 261,213 | 6,365,669  | 42,182 | 315,985 | 13,284,941 |
| 大正五年 | 10,621 | 63,186 | 7,994,940  | 34,627 | 216,295 | 7,060,982  | 45,248 | 279,481 | 15,055,922 |
| 大正六年 | 11,897 | 70,184 | 11,152,700 | 45,892 | 247,189 | 9,760,592  | 57,789 | 317,323 | 20,913,292 |
| 大正七年 | 14,118 | 74,349 | 18,193,334 | 39,000 | 272,077 | 14,070,068 | 53,118 | 346,426 | 32,263,402 |
| 大正八年 | 19,862 | 87,345 | 23,351,271 | 40,343 | 292,127 | 20,493,313 | 60,225 | 379,472 | 43,844,584 |
| 大正九年 | 12,668 | 65,519 | 19,057,163 | 40,664 | 265,962 | 20,207,482 | 53,332 | 331,481 | 39,264,645 |
| 京畿道  | 478    | 1,802  | 66,693     | 745    | 4,753   | 406,746    | 1,223  | 6,555   | 473,439    |
| 忠清北道 | ---    | ---    | ---        | 30     | 66      | 3,200      | 30     | 66      | 3,200      |
| 忠清南道 | 641    | 2,920  | 485,370    | 1,083  | 10,265  | 966,223    | 2,274  | 19,185  | 1,451,593  |
| 全羅北道 | 784    | 3,186  | 617,850    | 840    | 4,732   | 457,533    | 1,624  | 7,918   | 1,074,383  |
| 全羅南道 | 2,021  | 11,558 | 2,969,233  | 6,759  | 95,873  | 3,595,081  | 8,780  | 107,431 | 6,564,314  |
| 慶尙北道 | 1,807  | 8,552  | 2,469,336  | 2,845  | 13,721  | 2,014,261  | 4,152  | 22,273  | 4,483,597  |
| 慶尙南道 | 5,168  | 26,566 | 9,992,314  | 8,316  | 33,266  | 3,863,618  | 13,484 | 59,832  | 13,855,932 |
| 黄海道  | 772    | 3,500  | 579,811    | 2,970  | 18,055  | 1,094,462  | 3,742  | 22,215  | 1,674,273  |
| 平安南道 | 154    | 609    | 252,265    | 1,863  | 5,524   | 511,769    | 2,017  | 6,133   | 764,034    |
| 平安北道 | 359    | 1,408  | 273,210    | 842    | 4,187   | 566,360    | 1,201  | 5,595   | 839,570    |
| 江原道  | 249    | 1,759  | 306,471    | 5,020  | 18,943  | 1,175,344  | 5,269  | 20,702  | 1,541,816  |
| 咸鏡南道 | 272    | 1,313  | 370,775    | 4,732  | 29,076  | 4,245,445  | 5,004  | 30,389  | 4,616,220  |
| 咸鏡北道 | 463    | 2,286  | 614,335    | 4,009  | 20,901  | 1,307,435  | 4,472  | 23,187  | 1,921,770  |
| 總計   | 12,668 | 65,519 | 19,057,163 | 40,664 | 265,962 | 20,207,482 | 53,332 | 331,481 | 39,264,645 |

50. 漁獲高種類別 大正九年

|            | 内地人        |           | 朝鮮人        |           | 合計         |           |
|------------|------------|-----------|------------|-----------|------------|-----------|
|            | 數量         | 價額        | 數量         | 價額        | 數量         | 價額        |
| 鱈 (さば)     | 10,037,550 | 4,175,371 | 2,585,100  | 868,551   | 12,642,650 | 5,043,922 |
| 鱈 (いわし)    | 14,030,067 | 3,465,112 | 5,332,615  | 1,247,339 | 19,362,682 | 4,712,451 |
| 明太魚(めんたい)  | 770,208    | 124,301   | 17,520,533 | 3,762,205 | 18,302,801 | 3,870,500 |
| 石首魚(ぐち)    | 2,858,544  | 1,270,059 | 3,034,302  | 1,403,969 | 5,892,851  | 2,679,028 |
| 鰈 (にしん)    | 1,303,270  | 577,083   | 4,526,596  | 1,884,233 | 5,829,866  | 2,461,360 |
| 鱈 (さばら)    | 389,088    | 1,418,224 | 127,070    | 155,306   | 1,016,108  | 1,573,620 |
| 鰈 (たら)     | 1,464,296  | 420,794   | 3,596,514  | 1,071,978 | 5,060,810  | 1,462,772 |
| 鰈 (たひ)     | 577,339    | 926,297   | 291,359    | 519,592   | 868,698    | 1,445,889 |
| 鰈 (やれい)    | 979,500    | 594,041   | 2,184,336  | 506,714   | 3,163,836  | 1,140,755 |
| 大刀魚(たちのうな) | 1,258,458  | 520,151   | 1,695,584  | 657,900   | 2,953,992  | 1,178,051 |
| 蝦 (えび)     | 149,901    | 99,474    | 2,684,854  | 729,256   | 2,834,755  | 828,730   |
| 鯨 (くじら)    | 223        | 795,461   | ---        | ---       | 223        | 795,461   |
| 和布(わかめ)    | 17,130     | 4,714     | 2,719,322  | 750,635   | 2,736,452  | 764,349   |
| 海苔(のり)     | 86,045     | 32,405    | 361,470    | 724,916   | 447,515    | 757,321   |
| 鰯 (ぼら)     | 203,403    | 306,953   | 363,801    | 392,333   | 570,204    | 699,286   |
| 鰯 (あぢ)     | 1,139,141  | 633,576   | 20,936     | 10,205    | 1,160,077  | 648,781   |
| 鰯 (ふか)     | 365,745    | 189,209   | 1,042,816  | 407,077   | 1,408,561  | 596,286   |
| 海羅(ふのり)    | 1,350      | 420       | 218,142    | 551,234   | 219,492    | 551,701   |
| 鮫 (にしん)    | 291,824    | 176,783   | 470,287    | 307,336   | 762,111    | 484,119   |
| 海鼠(なまこ)    | 443,092    | 334,388   | 164,345    | 139,703   | 608,337    | 474,096   |
| 鰯 (えび)     | 267,814    | 117,711   | 748,040    | 317,187   | 1,015,854  | 434,898   |
| 鰯 (はち)     | 320,739    | 256,317   | 174,285    | 137,965   | 495,024    | 394,282   |
| 鰯 (ひらめ)    | 313,074    | 280,257   | 168,480    | 94,022    | 481,554    | 374,279   |
| 鰯 (あわび)    | 153,220    | 256,724   | 54,574     | 93,620    | 207,794    | 350,344   |
| 鰯 (このしろ)   | 140,198    | 89,602    | 318,379    | 235,098   | 459,077    | 324,700   |
| 鰯 (たこ)     | 26,115     | 31,772    | 274,727    | 251,196   | 300,842    | 282,968   |
| 鰯 (ほつじ)    | 59,146     | 11,562    | 1,043,474  | 242,235   | 1,102,620  | 253,847   |
| 石花菜(てんぐさ)  | 1,360      | 978       | 1,032,476  | 209,099   | 1,033,836  | 210,677   |
| 鰯 (ぶり)     | 119,218    | 152,054   | 46,132     | 43,921    | 165,350    | 200,975   |
| 鰯 (かに)     | 66,547     | 80,054    | 195,332    | 111,331   | 261,870    | 191,385   |
| 鰯 (すずぎ)    | 64,650     | 77,588    | 94,337     | 103,552   | 158,987    | 133,140   |
| 鰯 (かに)     | 14,116     | 6,364     | 273,633    | 155,513   | 287,754    | 162,377   |
| 鰯 (いかに)    | 47,034     | 33,933    | 159,208    | 113,493   | 200,242    | 157,431   |
| 鰯 (うなぎ)    | 40,963     | 53,034    | 63,315     | 94,781    | 104,228    | 147,865   |



漁獲高種類別(續)

|             | 内地人     |         | 朝鮮人     |         | 合計      |         |
|-------------|---------|---------|---------|---------|---------|---------|
|             | 数量      | 價額      | 数量      | 價額      | 数量      | 價額      |
| 貽貝(いがひ)     | 348,382 | 100,835 | 02,707  | 20,017  | 411,170 | 120,852 |
| 玉筋魚(いかなご)   | 384,383 | 88,778  | 184,830 | 38,426  | 569,221 | 122,204 |
| 連子鯛(れんこたひ)  | 6,443   | 98,020  | 47,271  | 28,254  | 53,714  | 127,174 |
| 目張魚(めばる)    | 68,112  | 64,135  | 84,841  | 50,823  | 177,453 | 114,057 |
| 蛤(はまぐり)     | —       | —       | 303,609 | 112,253 | 303,609 | 112,253 |
| 火魚(かながしら)   | 252,423 | 68,213  | 05,828  | 41,888  | 348,251 | 110,101 |
| 鳥貝(とりがひ)    | 35,000  | 70,000  | 1,000   | 32,000  | 36,000  | 102,000 |
| 海鰻(あなご)     | 38,405  | 59,758  | 49,059  | 39,071  | 88,004  | 109,429 |
| 鯛(ひら)       | 53,087  | 46,074  | 80,296  | 51,459  | 133,883 | 97,583  |
| 銀杏草(ぎんなんさう) | —       | —       | 138,040 | 83,445  | 138,040 | 83,445  |
| 蘇魚(そきよう)    | 14,177  | 4,804   | 139,005 | 75,407  | 154,082 | 80,211  |
| 黒鯛(くろたひ)    | 49,442  | 48,302  | 5,245   | 23,915  | 54,687  | 72,217  |
| 白魚(しらうな)    | 2,158   | 1,498   | 01,072  | 70,608  | 63,880  | 72,106  |
| 北寄貝(ほつきがひ)  | 37,172  | 49,740  | 47,235  | 20,311  | 84,407  | 70,081  |
| 鯧(あさり)      | —       | —       | 197,294 | 66,828  | 197,294 | 66,828  |
| 鱧(あげまき)     | 3,000   | 1,860   | 88,116  | 52,705  | 91,116  | 54,565  |
| 牛舌魚(したびらめ)  | 64,318  | 42,572  | 23,305  | 7,273   | 87,623  | 49,845  |
| 鮭(さけ)       | 3,188   | 7,503   | 39,834  | 41,966  | 43,022  | 49,469  |
| 鯉(こひ)       | 9,193   | 9,923   | 29,064  | 36,627  | 38,857  | 46,549  |
| 惣太鰯(うらたがつな) | 52,810  | 44,027  | 4,675   | 1,850   | 57,485  | 45,377  |
| 鮎(あゆ)       | 9,281   | 19,892  | 11,803  | 23,266  | 20,584  | 43,158  |
| 櫻草(さくらさう)   | —       | —       | 05,905  | 41,732  | 05,905  | 41,732  |
| 抄雙魚(さつぼ)    | 130,548 | 27,415  | 64,000  | 13,440  | 194,548 | 40,855  |
| 鱈(さまり)      | 36,644  | 23,072  | 31,302  | 15,281  | 67,946  | 38,353  |
| 鰯(はたはた)     | 97,220  | 2,996   | 291,597 | 26,016  | 388,817 | 29,012  |
| 汐吹貝(しほふきひ)  | —       | —       | 100,000 | 21,600  | 100,000 | 21,600  |

51. 魚介養殖面

| 累年比較 | 大正七年 | 公有 | 内地人  |           | 養殖箇所   |        |    |
|------|------|----|------|-----------|--------|--------|----|
|      |      |    | 養殖箇所 | 養殖面積      |        | 生産高    |    |
|      |      |    |      |           |        | 数量     | 價額 |
|      |      |    | 23   | 4,423,054 | 20,722 | 31,057 | 37 |
|      |      | 私有 | * 4  | 4,230     | 1,100  | 13,950 | 1  |
|      |      | 計  | * 27 | 4,427,284 | 30,822 | 45,007 | 38 |

漁獲高種類別(續)

|            | 内地人        |            | 朝鮮人        |            | 合計          |            |
|------------|------------|------------|------------|------------|-------------|------------|
|            | 数量         | 價額         | 数量         | 價額         | 数量          | 價額         |
| 鱈(たなこ)     | 11,700     | 10,000     | 10,700     | 9,700      | 22,400      | 19,700     |
| 蝦螺(ささゑ)    | 35,273     | 8,002      | 29,303     | 8,844      | 64,000      | 16,846     |
| 河豚(ふぐ)     | 5,000      | 2,000      | 29,199     | 13,470     | 34,199      | 15,470     |
| 江邊魚(かんたひ)  | —          | —          | 38,800     | 14,326     | 38,800      | 14,326     |
| 鰯(みづ)      | —          | —          | 31,124     | 10,810     | 31,124      | 10,810     |
| 鯨(ます)      | 6,631      | 4,905      | 6,174      | 4,894      | 12,805      | 9,799      |
| 竹鱧(まて)     | —          | —          | 23,080     | 8,205      | 23,080      | 8,205      |
| 龍(すつぼん)    | —          | —          | 822        | 8,220      | 822         | 8,220      |
| 鮎(ふな)      | 1,535      | 737        | 5,521      | 6,863      | 7,056       | 7,155      |
| 沖鰻(おきさばら)  | 233        | 7,000      | —          | —          | 233         | 7,000      |
| 鰻(しやこ)     | —          | —          | 1,200      | 6,000      | 1,200       | 6,000      |
| 櫻貝(さくらがひ)  | 33,826     | 5,115      | 79         | 49         | 33,905      | 5,164      |
| 伊多貝(いたらがひ) | 73,740     | 2,802      | 64,533     | 2,325      | 138,273     | 5,127      |
| 鰻(まながつな)   | 3,260      | 3,260      | 750        | 1,490      | 4,010       | 4,750      |
| 昆布(こんぶ)    | —          | —          | 34,400     | 3,420      | 34,400      | 3,420      |
| 沙魚(はぜ)     | 400        | 200        | 2,158      | 2,369      | 2,558       | 2,569      |
| カツキ        | —          | —          | 17,475     | 2,562      | 17,475      | 2,562      |
| 旗魚(かぢき)    | 2,240      | 2,240      | —          | —          | 2,240       | 2,240      |
| 海鰻(うに)     | 1,175      | 1,525      | —          | —          | 1,175       | 1,525      |
| 秋刀魚(さんま)   | —          | —          | 1,200      | 840        | 1,200       | 840        |
| 帆立貝(ほたてがひ) | —          | —          | 300        | 600        | 300         | 600        |
| 赤鰻(あかえ)    | 2,000      | 600        | —          | —          | 2,000       | 600        |
| 青海苔(あわのり)  | —          | —          | 3,825      | 565        | 3,825       | 565        |
| 鮎(かます)     | —          | —          | 1,820      | 546        | 1,820       | 546        |
| 其他         | 1,457,976  | 603,990    | 3,001,164  | 665,354    | 4,459,140   | 1,269,350  |
| 總計         | 41,890,438 | 19,057,163 | 59,318,594 | 20,207,482 | 101,207,032 | 39,264,645 |

積及生産高

| 養殖面積      | 朝鮮人    |        | 合計   |           |        |         |
|-----------|--------|--------|------|-----------|--------|---------|
|           | 数量     | 價額     | 養殖箇所 | 養殖面積      | 生産高    |         |
|           |        |        |      |           | 数量     | 價額      |
| 3,018,490 | 42,363 | 59,319 | 60   | 7,442,144 | 72,035 | 90,405  |
| 30,000    | —      | —      | * 4  | 34,260    | 1,100  | 13,950  |
| 3,048,480 | 42,363 | 59,319 | * 4  | 7,476,404 | 73,135 | 104,350 |

魚介養殖面積

|               | 内                      | 地 人  |            |        | 期      |
|---------------|------------------------|------|------------|--------|--------|
|               |                        | 養殖箇所 | 養殖面積       | 生産高    |        |
|               |                        |      | 数          | 量      | 額      |
| 累 大 正 八 年     | 公有<br>私有<br>計          | 48   | 10,785,806 | 16,445 | 60,877 |
|               |                        | 4    | 3,610      | 280    | 1,500  |
| 年 大 正 九 年     | 公有<br>私有<br>計          | 52   | 10,788,916 | 10,076 | 61,877 |
|               |                        | 44   | 10,570,006 | 20,721 | 18,601 |
| 比 大 正 九 年     | 公有<br>私有<br>計          | 9    | 8,369      | 3,730  | 10,750 |
|               |                        | 53   | 10,578,875 | 33,451 | 29,351 |
| 較             | 計                      |      |            | 14,000 |        |
|               |                        |      |            |        |        |
| 大 正 九 年       | 牡蠣(かき) (公有)            | 20   | 7,766,709  | 11,890 | 4,750  |
|               | 伏老貝(はいがい) (公有)         | 2    | 1,851,575  | —      | —      |
|               | 海苔(あまのり) (公有)          | 9    | 58,640     | 122    | 3,000  |
|               | 鱧(あげまき) (公有)           | 3    | 456,479    | 17,459 | 10,475 |
|               | 牡蠣(かき) 混養 (公有)         | 3    | 337,808    | —      | —      |
|               | 伏老貝(はいがい) 混養 (公有)      | 3    | 337,808    | —      | —      |
|               | 鱧(ぼら) (公有)             | 3    | 61,598     | 250    | 370    |
|               | 鱧(ぼら) (私有)             | 1    | 900        | 10     | 100    |
|               | 鯉(こひ) (公有)             | 1    | 28,249     | —      | —      |
|               | 鯉(こひ) (私有)             | 5    | 3,500      | 20     | 150    |
|               | 鱧(あさり) (公有)            | 2    | 7,750      | —      | —      |
|               | 鯉(こひ) 金魚(きんぎょ) 混養 (私有) | 1    | 3,050      | 3,200  | 10,050 |
|               | 鱧(すつぼん) 混養 (私有)        | 1    | 3,050      | 14,000 | —      |
|               | 鱧(ぶり) 鯛(たひ) 混養 (公有)    | 1    | 1,143      | —      | —      |
| 虹鱒(にじます) (私有) | 1                      | 910  | —          | —      |        |
| 鱧(すつぼん) (私有)  | 1                      | 9    | 500        | 450    |        |
| 年 總 計         | 公有<br>私有<br>計          | 44   | 10,570,006 | 29,721 | 18,601 |
|               |                        | 9    | 8,369      | 3,730  | 10,750 |
| 年 總 計         | 公有<br>私有<br>計          | 53   | 10,578,875 | 33,451 | 29,351 |
|               |                        |      |            | 14,000 |        |

本表中\*印ハ他ノ魚具ト混養箇所ヲ示シ外書トス

積及生産高(續)

| 鮮             | 人                      |           |         | 合 計     |      |            |         |
|---------------|------------------------|-----------|---------|---------|------|------------|---------|
|               | 養殖面積                   | 生産高       | 額       | 養殖箇所    | 養殖面積 | 生産高        |         |
|               | 数                      | 量         | 額       |         |      | 額          |         |
| 累 大 正 八 年     | 公有<br>私有<br>計          | 8,552,376 | 318,041 | 280,180 | 180  | 14,287,681 | 330,087 |
|               |                        | 147,160   | 111     | 103     | 7    | 150,770    | 841     |
| 年 大 正 九 年     | 公有<br>私有<br>計          | 3,099,583 | 318,752 | 280,289 | 187  | 14,488,451 | 330,428 |
|               |                        | 3,344,449 | 264,942 | 411,096 | 141  | 13,914,455 | 294,663 |
| 比 大 正 九 年     | 公有<br>私有<br>計          | 6,000     | 250     | 90      | 10   | 14,369     | 3,980   |
|               |                        | 3,350,449 | 265,192 | 411,186 | 151  | 13,923,824 | 298,643 |
| 較             | 計                      |           |         |         |      | 14,000     | 410,537 |
|               |                        |           |         |         |      |            |         |
| 大 正 九 年       | 牡蠣(かき) (公有)            | 2,483,175 | 50,161  | 23,321  | 24   | 10,249,884 | 62,051  |
|               | 伏老貝(はいがい) (公有)         | —         | —       | —       | 2    | 1,851,575  | —       |
|               | 海苔(あまのり) (公有)          | 861,274   | 214,781 | 337,775 | 102  | 910,014    | 214,003 |
|               | 鱧(あげまき) (公有)           | —         | —       | —       | 3    | 456,479    | 17,459  |
|               | 牡蠣(かき) 混養 (公有)         | —         | —       | —       | 3    | 337,808    | —       |
|               | 伏老貝(はいがい) 混養 (公有)      | —         | —       | —       | 3    | 337,808    | —       |
|               | 鱧(ぼら) (公有)             | —         | —       | —       | 3    | 61,598     | 250     |
|               | 鱧(ぼら) (私有)             | —         | —       | —       | 1    | 900        | 10      |
|               | 鯉(こひ) (公有)             | —         | —       | —       | 1    | 28,249     | —       |
|               | 鯉(こひ) (私有)             | 6,000     | 250     | 90      | 6    | 9,500      | 270     |
|               | 鱧(あさり) (公有)            | —         | —       | —       | 2    | 7,750      | —       |
|               | 鯉(こひ) 金魚(きんぎょ) 混養 (私有) | —         | —       | —       | 1    | 3,050      | 3,200   |
|               | 鱧(すつぼん) 混養 (私有)        | —         | —       | —       | 1    | 3,050      | 14,000  |
|               | 鱧(ぶり) 鯛(たひ) 混養 (公有)    | —         | —       | —       | 1    | 1,143      | —       |
| 虹鱒(にじます) (私有) | —                      | —         | —       | 1       | 910  | —          |         |
| 鱧(すつぼん) (私有)  | —                      | —         | —       | 1       | 9    | 500        |         |
| 年 總 計         | 公有<br>私有<br>計          | 3,344,449 | 264,942 | 411,096 | 141  | 13,914,455 | 294,663 |
|               |                        | 6,000     | 250     | 90      | 10   | 14,369     | 3,980   |
| 年 總 計         | 公有<br>私有<br>計          | 3,350,449 | 265,192 | 411,186 | 151  | 13,923,824 | 298,643 |
|               |                        |           |         |         |      | 14,000     | 410,537 |

52. 水産製造物

|      |      |           |           | 内地人        |            | 朝鮮人        |            | 合計         |    |
|------|------|-----------|-----------|------------|------------|------------|------------|------------|----|
|      |      |           |           | 数          | 價額         | 数          | 價額         | 数          | 價額 |
| 累年比較 | 大正元年 | —         | —         | 1,488,237  | —          | 8,118,154  | —          | 4,006,391  |    |
|      | 大正二年 | —         | —         | 1,900,253  | —          | 8,441,191  | —          | 6,440,444  |    |
|      | 大正三年 | —         | —         | 2,053,854  | —          | 3,910,312  | —          | 6,894,196  |    |
|      | 大正四年 | —         | —         | 3,421,025  | —          | 4,373,021  | —          | 7,795,240  |    |
|      | 大正五年 | —         | —         | 4,281,282  | —          | 5,550,571  | —          | 9,781,853  |    |
|      | 大正六年 | —         | —         | 6,710,905  | —          | 6,534,113  | —          | 13,247,078 |    |
|      | 大正七年 | —         | —         | 8,075,984  | —          | 10,430,937 | —          | 18,115,921 |    |
|      | 大正八年 | —         | —         | 12,788,598 | —          | 15,326,498 | —          | 28,110,096 |    |
|      | 大正九年 | —         | —         | 9,521,198  | —          | 11,881,202 | —          | 21,402,460 |    |
| 大正用品 | 素乾品  | 853,160   | 743,870   | 3,002,810  | 3,889,541  | 4,520,970  | 4,632,011  |            |    |
|      | 鹽乾品  | 419,114   | 259,315   | 1,394,488  | 1,004,946  | 1,753,552  | 1,264,761  |            |    |
|      | 煮乾品  | 2,120,599 | 4,461,201 | 658,323    | 1,219,818  | 2,779,422  | 5,681,019  |            |    |
|      | 鹽藏品  | 2,939,471 | 2,271,919 | 3,773,881  | 2,411,915  | 6,713,952  | 4,683,884  |            |    |
|      | 鹽辛品  | 84,395    | 83,174    | 1,320,953  | 822,726    | 1,405,348  | 910,900    |            |    |
|      | 罐詰品  | 985,078   | 374,171   | 14,670     | 9,800      | 999,748    | 333,471    |            |    |
|      | 燒乾品  | 896       | 2,310     | —          | 1,850      | 956        | 4,160      |            |    |
|      | 罐製品  | 1,421,250 | 436,046   | 54,440     | 10,888     | 1,475,690  | 446,984    |            |    |
|      | 計    | 12,493    | —         | —          | —          | 12,493     | —          |            |    |
|      | 計    | 1,421,250 | 8,637,006 | 54,440     | 9,370,934  | 1,475,690  | 18,007,990 |            |    |
| 肥料   | 厩乾   | 442,618   | 404,910   | 203,870    | 172,009    | 646,488    | 576,919    |            |    |
|      | 乾    | 831,000   | 132,856   | 6,997,666  | 123,705    | 7,328,666  | 256,561    |            |    |
|      | 計    | 773,618   | 537,766   | 7,201,536  | 295,714    | 7,975,154  | 833,480    |            |    |
|      | 海油   | 19,919    | 83,955    | 2,083,891  | 2,124,842  | 2,108,810  | 2,163,797  |            |    |
| 漁業用品 | 油    | 8,777     | 289,775   | 6,630      | 83,451     | 15,407     | 373,226    |            |    |
|      | 用品   | 1,540     | —         | —          | —          | 1,540      | —          |            |    |
|      | 用品   | 0,024     | 7,250     | —          | —          | 0,024      | 7,250      |            |    |
| 年工   | 用品   | 12,998    | 10,446    | 1,006      | 6,271      | 18,999     | 16,717     |            |    |
|      | 計    | 8,777     | 6,630     | 6,630      | 15,407     | 15,407     | —          |            |    |
| 總計   | 計    | 1,421,250 | 9,521,198 | 54,440     | 11,881,262 | 1,475,690  | 21,402,460 |            |    |
|      | 計    | 985,078   | 7,249,197 | 14,670     | 20,042,423 | 999,743    | 27,291,625 |            |    |

本表中本サ以テ單位トセルハ蒲鉢ナリ

53. 捕鯨

|      | 捕鯨船數   | 捕獲高 |     | 一隻平均捕獲高 | 一頭平均價格 |       |
|------|--------|-----|-----|---------|--------|-------|
|      |        | 頭數  | 價額  |         |        |       |
| 累年比較 | 明治四十三年 | 14  | 336 | 263,062 | 24.0   | 799   |
|      | 明治四十四年 | 11  | 314 | 418,300 | 28.6   | 1,332 |
|      | 大正元年   | 12  | 332 | 443,048 | 27.7   | 1,334 |
|      | 大正二年   | 18  | 299 | 404,261 | 16.6   | 1,352 |
|      | 大正三年   | 18  | 285 | 242,755 | 15.8   | 852   |
|      | 大正四年   | 14  | 305 | 205,750 | 21.3   | 871   |
|      | 大正五年   | 23  | 216 | 211,966 | 9.4    | 981   |
|      | 大正六年   | 21  | 225 | 547,868 | 10.7   | 2,435 |
|      | 大正七年   | 15  | 234 | 631,148 | 15.6   | 2,697 |
| 大正九年 | 大正八年   | 20  | 196 | 739,853 | 7.5    | 4,030 |
|      | 大正九年   | 32  | 223 | 795,461 | 7.0    | 3,567 |
|      | 全羅南道   | 4   | 30  | 131,300 | 7.5    | 4,393 |
|      | 慶尙南道   | 11  | 115 | 460,000 | 10.5   | 4,000 |
|      | 黄海道    | 2   | 35  | 56,955  | 17.5   | 1,630 |
| 大正九年 | 江原道    | 6   | 6   | 10,984  | 1.0    | 1,831 |
|      | 咸鏡北道   | 9   | 37  | 135,722 | 4.1    | 3,068 |
|      | 總計     | 32  | 223 | 795,461 | 7.0    | 3,567 |

本表ノ事實ハ總テ内地人ニシテ朝鮮人ニハ捕鯨ヲ營ムモノ無シ

54. 魚市場

|      | 市場數  | 總賣揚高 |           | 朝鮮内消費高    |           | 移出高       |           | 輸出高     |         |           |
|------|------|------|-----------|-----------|-----------|-----------|-----------|---------|---------|-----------|
|      |      | 數量   | 價額        | 數量        | 價額        | 數量        | 價額        | 數量      | 價額      |           |
| 累年比較 | 大正元年 | 26   | 3,533,090 | 2,190,660 | 3,311,183 | 2,051,692 | 176,376   | 106,614 | 45,526  | 32,360    |
|      | 大正二年 | 24   | 3,394,283 | 2,074,187 | 3,084,567 | 1,949,585 | 123,169   | 82,267  | 86,552  | 42,335    |
|      | 大正三年 | 31   | 4,085,997 | 2,019,974 | 3,717,042 | 1,873,671 | 336,067   | 123,667 | 32,888  | 22,636    |
|      | 大正四年 | 30   | 4,575,553 | 2,050,373 | 3,957,691 | 1,809,648 | 547,431   | 212,630 | 70,331  | 28,055    |
|      | 大正五年 | 34   | 33,955    | 2,328,543 | 33,955    | 2,044,232 | 955,419   | 252,348 | 118,633 | 31,413    |
|      | 大正六年 | 32   | 5,338,850 | 2,978,816 | 4,704,337 | 2,263,670 | 1,405,405 | 663,407 | 76,052  | 51,679    |
|      | 大正七年 | 33   | 5,150     | 4,204,096 | 5,150     | 3,576,934 | 812,610   | 773,019 | 132,058 | 154,143   |
|      | 大正八年 | 44   | 52,354    | 6,147,104 | 52,354    | 5,060,918 | 519,176   | 625,258 | 405,791 | 460,928   |
|      | 大正九年 | 32   | 6,889,800 | 6,653,018 | 6,206,205 | 5,906,463 | 415,977   | 602,306 | 267,613 | 3,924,313 |

魚市場 (續)

| 市場數  | 總賣揚高 |           | 朝鮮內消費高    |           | 移出高       |         | 輸出高     |                |
|------|------|-----------|-----------|-----------|-----------|---------|---------|----------------|
|      | 數量   | 價額        | 數量        | 價額        | 數量        | 價額      | 數量      | 價額             |
| 京畿道  | 4    | 050,072   | 1,330,089 | 050,072   | 1,329,089 | —       | —       | —              |
| 忠清南道 | 4    | 200,355   | 210,682   | 200,355   | 210,682   | —       | —       | —              |
| 全羅北道 | 1    | 181,697   | 292,103   | 181,697   | 292,103   | —       | —       | —              |
| 全羅南道 | 2    | 350,347   | 304,210   | 330,896   | 284,901   | 19,451  | 19,210  | —              |
| 慶尙北道 | 2    | 555,442   | 220,931   | 555,442   | 220,931   | —       | —       | —              |
| 慶尙南道 | 10   | 2,340,517 | 3,064,053 | 1,998,974 | 2,404,501 | 341,543 | 569,492 | —              |
| 平安南道 | 2    | 340,948   | 406,570   | 340,948   | 406,570   | —       | —       | —              |
| 平安北道 | 4    | 539,741   | 293,691   | 272,123   | 204,443   | —       | —       | 267,018 89,248 |
| 咸鏡南道 | 2    | 172,998   | 193,500   | 172,998   | 193,500   | —       | —       | —              |
| 咸鏡北道 | 1    | 1,541,633 | 263,538   | 1,486,700 | 240,992   | 54,983  | 13,593  | —              |
| 總計   | 32   | 6,839,800 | 6,658,018 | 6,206,205 | 5,966,463 | 415,977 | 602,307 | 267,618 89,248 |

本表數量中本ヲ單位トセルハ蒲鉢ナリ

55. 內地人通漁團體 大正九年末

| 所在地              | 設立年月   | 團體員   | 基本金<br>又ハ<br>積立金 | 府縣補助<br>費補助金 | 漁業根據地                  | 漁業種類               | 主要漁獲物            |
|------------------|--------|-------|------------------|--------------|------------------------|--------------------|------------------|
| 香川縣朝鮮海出漁團        | 明治45-2 | 1,898 | —                | —            | 全羅南道<br>巨文島、青山島<br>濟州島 | 延繩、流網、埵網<br>打網網    | 鯛、鮪、鮪            |
| 岡山縣出漁團           | 44-8   | 122   | —                | 800          | 同道羅老島、於<br>闕嶺          | 流網                 | 鮪                |
| 佐賀縣朝鮮海出漁組合       | 40-3   | 750   | 10,000           | —            | 同道木浦、羅老<br>島、蟬島        | 鮪流網、鉸網<br>鮪流網      | 鮪、鮪、鮪<br>石首魚、大刀魚 |
| 南高來郡朝鮮海出漁組合      | 45-3   | 147   | —                | 200          | 同道蟬島                   | 鉸網                 | 石首魚<br>其ノ他雜魚     |
| 香川縣朝鮮海出漁團        | 45-2   | 2,180 | —                | —            | 慶尙南道<br>釜山、            | 打網網、鮪流網<br>網中著網、鮪網 | 鮪、鮪、鮪<br>鮪、鮪     |
| 岡山縣和氣郡日生町朝鮮海出漁團  | 43-2   | 80    | —                | —            | 同道方魚津                  | 鮪流網、鮪流網            | 鮪、鮪              |
| 靑島縣海濱郡<br>靑島市山下町 | 42-10  | 32    | —                | —            | 同道<br>大邊               | 海鏡延繩               | 海鏡               |
| 鹿兒島縣朝鮮海出漁組合聯合會   | 43-3   | 42    | 5,504            | —            | 同道釜山                   | 鮪一本釣<br>鮪流網        | 鮪、鮪              |
| 三重縣遠洋漁業團         | 大正1-10 | 573   | 800              | —            | 同道釜山、鎮海                | 打網網、地曳網<br>流網      | 鮪、鮪、鮪<br>鮪、鮪、鮪   |
| 長崎縣遠洋漁業團         | 明治43-8 | 2,428 | 200              | 2,000        | 同道釜山、長承<br>浦、統營        | 鮪流網、鮪中著<br>網鮪一本釣   | 鮪、鮪<br>石首魚       |
| 兵庫縣海外出漁團         | 43-4   | 192   | —                | —            | 同道細竹浦                  | 藤手網                | 鮪、鮪              |

56. 官營製

| 年度      | 廣 梁 灣     |            | 朱       |            |
|---------|-----------|------------|---------|------------|
|         | 天 日 曬     | 天 日 曬      | 天 日 曬   | 天 日 曬      |
|         | 曬田面積      | 製造高        | 曬田面積    | 製造高        |
| 明治四十三年度 | 57.1.4    | 258,043    | 32.1.2  | 737,580    |
| 明治四十四年度 | 479.4.1   | 2,988,308  | 93.0.3  | 1,506,369  |
| 大正元年度   | 854.7.9   | 10,958,456 | 93.0.3  | 3,873,631  |
| 大正二年度   | 934.1.8   | 36,833,922 | 90.0.2  | 5,274,311  |
| 大正三年度   | 934.1.8   | 40,943,420 | 90.0.2  | 6,823,770  |
| 大正四年度   | 934.1.8   | 46,152,950 | 90.0.2  | 4,833,640  |
| 大正五年度   | 934.1.8   | 68,413,030 | 90.0.2  | 2,489,320  |
| 大正六年度   | 324.1.8   | 79,531,693 | 99.1.7  | 9,055,155  |
| 大正七年度   | 334.1.8   | 69,741,400 | 99.1.7  | 7,667,234  |
| 大正八年度   | 324.1.8   | 72,114,000 | 233.1.7 | 12,545,750 |
| 大正九年度   | 1,021.0.0 | 77,732,000 | 233.0.3 | 13,803,132 |

鹽 事 業

| 安     |         |         |            | 合 計       |            |
|-------|---------|---------|------------|-----------|------------|
| 煮 熬 曬 | 計       | 曬田面積    | 製造高        | 曬田面積      | 製造高        |
| 曬田面積  | 製造高     | 曬田面積    | 製造高        | 曬田面積      | 製造高        |
| —     | —       | 32.1.2  | 737,580    | 39.2.0    | 905,623    |
| —     | —       | 93.0.3  | 1,506,369  | 577.4.4   | 4,404,737  |
| —     | 150,817 | 93.0.3  | 4,024,448  | 652.3.2   | 14,982,901 |
| 8.1.5 | 873,630 | 93.1.7  | 6,147,941  | 1,032.3.5 | 42,436,363 |
| 8.1.5 | 961,108 | 93.1.7  | 7,734,373  | 1,032.3.5 | 48,723,298 |
| 8.1.5 | 843,531 | 93.1.7  | 5,632,171  | 1,032.3.5 | 51,835,121 |
| 8.1.5 | 465,473 | 93.1.7  | 2,955,293  | 1,032.3.5 | 71,373,973 |
| —     | —       | 99.1.7  | 9,055,155  | 1,032.3.5 | 88,580,343 |
| —     | —       | 99.1.7  | 7,667,234  | 1,033.3.5 | 77,403,634 |
| —     | —       | 253.1.7 | 12,545,750 | 1,172.3.5 | 84,659,750 |
| —     | —       | 233.0.3 | 13,803,132 | 2,159.0.3 | 91,535,132 |

57. 鹽 輸 移

|                  |         | 内地煎熬鹽     |         | 臺灣天日鹽      |            | 關東州        |
|------------------|---------|-----------|---------|------------|------------|------------|
|                  |         | 數量        | 價額      | 數量         | 價額         | 數量         |
| 累<br>年<br>比<br>較 | 明治四十三年  | 5,280,418 | 58,167  | 4,080,000  | 24,729     | —          |
|                  | 明治四十四年  | 5,011,118 | 65,821  | 11,181,200 | 00,000     | —          |
|                  | 大正元年    | 7,040,070 | 93,815  | 5,658,800  | 31,532     | 45,891,642 |
|                  | 大正二年    | 9,227,487 | 109,000 | —          | —          | 37,572,977 |
|                  | 大正三年    | 1,245,158 | 15,545  | —          | —          | 29,053,013 |
|                  | 大正四年    | 32,028    | 372     | —          | —          | 53,589,254 |
|                  | 大正五年    | 239,292   | 2,959   | 150,000    | 1,275      | 66,718,022 |
|                  | 大正六年    | 89,039    | 1,903   | —          | —          | 41,652,166 |
|                  | 大正七年    | 124,967   | 8,585   | 5,250      | 50         | 30,198,748 |
|                  | 大正八年    | 118,530   | 3,771   | —          | —          | 71,014,599 |
| 大正九年             | 806,800 | 8,017     | —       | —          | 32,389,038 |            |
| 大<br>正<br>九<br>年 | 仁 川     | 60,000    | 2,255   | —          | —          | —          |
|                  | 釜 山     | 743,300   | 5,642   | —          | —          | —          |
|                  | 馬 山     | —         | —       | —          | —          | —          |
|                  | 群 山     | —         | —       | —          | —          | —          |
|                  | 清 津     | 3,500     | 120     | —          | —          | 494,785    |
|                  | 鎮 南 浦   | —         | —       | —          | —          | 860,860    |
|                  | 新 義 州   | —         | —       | —          | —          | 4,726,272  |
|                  | 龍 岩 浦   | —         | —       | —          | —          | 10,011,213 |
|                  | 北 下 洞   | —         | —       | —          | —          | 16,795,933 |
|                  | 總 計     | 806,800   | 8,017   | —          | —          | 32,389,063 |

本表支那天日鹽中ニハ山東省天日鹽ノ外青島再製鹽及粉碎鹽奉天省天日鹽ヲ包含ス

入

| 天日鹽     | 支那天日鹽       |     | 其 他       |         | 合 計         |           |
|---------|-------------|-----|-----------|---------|-------------|-----------|
|         | 價 額         | 數 量 | 價 額       | 數 量     | 價 額         | 數 量       |
| —       | 83,324,783  | —   | 811,925   | 547     | 93,294,748  | 394,820   |
| —       | 125,963,724 | —   | 455,008   | 42,921  | 142,748,903 | 581,084   |
| 109,124 | 123,515,291 | —   | 471,227   | 16,200  | 182,228,202 | 765,502   |
| 170,027 | 104,117,187 | —   | 468,110   | 869,587 | 151,784,218 | 755,571   |
| 129,442 | 93,498,070  | —   | 410,013   | 2,281   | 123,798,517 | 555,098   |
| 241,102 | 139,635,479 | —   | 610,657   | 834     | 190,257,595 | 852,200   |
| 300,235 | 175,954,333 | —   | 791,907   | 2,506   | 243,064,213 | 1,099,746 |
| 193,855 | 179,253,944 | —   | 807,207   | 680     | 220,995,829 | 1,003,017 |
| 104,875 | 248,239,734 | —   | 1,333,716 | 1,704   | 284,567,403 | 1,502,463 |
| 586,123 | 339,103,139 | —   | 2,078,000 | 3,796   | 401,210,064 | 3,268,234 |
| 241,312 | 127,834,339 | —   | 1,033,174 | —       | 161,030,202 | 1,332,503 |
| —       | 43,134,163  | —   | 305,632   | —       | 43,194,163  | 397,837   |
| —       | 34,536,932  | —   | 286,078   | —       | 35,230,232  | 291,720   |
| —       | 270,950     | —   | 1,626     | —       | 270,950     | 1,626     |
| —       | 20,907,526  | —   | 194,324   | —       | 20,907,526  | 194,324   |
| 3,937   | 1,176,000   | —   | 5,600     | —       | 1,674,235   | 9,657     |
| 3,496   | 27,006,704  | —   | 222,849   | —       | 27,387,564  | 226,345   |
| 33,630  | 40,674      | —   | 240       | —       | 4,766,946   | 33,870    |
| 80,536  | —           | —   | —         | —       | 10,911,213  | 80,536    |
| 119,713 | 761,399     | —   | 6,325     | —       | 17,557,323  | 126,538   |
| 241,312 | 127,834,339 | —   | 1,033,174 | —       | 161,030,202 | 1,332,503 |



鑲 業

礦業

| 58. 鑛業出願受理及處理件數  |            |       |       |        |                  |       |       |       |
|------------------|------------|-------|-------|--------|------------------|-------|-------|-------|
|                  | 受 理        |       |       | 處 理    |                  |       | 處理未済  |       |
|                  | 前年越高       | 受 理   | 合 計   | 許 可    | 其<br>他<br>分<br>處 | 合 計   |       |       |
| 累<br>年<br>比<br>較 | 明治四十三年     | 308   | 1,031 | 1,339  | 204              | 150   | 444   | 895   |
|                  | 明治四十四年     | 805   | 692   | 1,587  | 402              | 194   | 596   | 991   |
|                  | 大正元年       | 991   | 633   | 1,624  | 326              | 188   | 514   | 1,110 |
|                  | 大正二年       | 1,110 | 610   | 1,720  | 352              | 377   | 729   | 991   |
|                  | 大正三年       | 991   | 542   | 1,533  | 308              | 233   | 541   | 992   |
|                  | 大正四年       | 992   | 814   | 1,806  | 380              | 271   | 651   | 1,155 |
|                  | 大正五年       | 1,155 | 3,085 | 4,240  | 804              | 392   | 1,196 | 3,044 |
|                  | 大正六年       | 3,044 | 6,189 | 9,233  | 1,224            | 629   | 1,853 | 7,380 |
|                  | 大正七年       | 7,380 | 3,333 | 10,713 | 988              | 1,763 | 2,751 | 7,962 |
| 大正八年             | 7,962      | 1,022 | 8,984 | 462    | 2,580            | 3,051 | 5,933 |       |
| 大正九年             | 5,933      | 1,132 | 7,065 | 373    | 4,007            | 4,380 | 2,685 |       |
| 大<br>正<br>九<br>年 | 金 銀 鑛      | 739   | 26    | 765    | 42               | 508   | 550   | 215   |
|                  | 銅 鑛        | 183   | 2     | 190    | 4                | 186   | 170   | —     |
|                  | 鉛 鑛        | 8     | —     | 8      | 1                | 7     | 8     | —     |
|                  | 水 銀 鑛      | 1     | —     | 1      | —                | —     | —     | 1     |
|                  | 亞 鉛 鑛      | 8     | —     | 8      | —                | 8     | 8     | —     |
|                  | 鐵 鑛        | 1,120 | 22    | 1,142  | 34               | 917   | 951   | 91    |
|                  | 硫 化 鐵 鑛    | 2     | 13    | 15     | —                | 9     | 9     | 6     |
|                  | 格 魯 膜 鐵 鑛  | 3     | —     | 3      | —                | 1     | 1     | 2     |
|                  | 滿 侖 鐵 鑛    | 16    | —     | 16     | —                | 16    | 16    | —     |
|                  | マンガステン 鑛   | 202   | 8     | 205    | 1                | 118   | 119   | 86    |
|                  | 水 鉛 鑛      | 97    | —     | 97     | —                | 38    | 38    | 59    |
|                  | マンガステン水鉛 鑛 | 25    | —     | 25     | —                | 18    | 18    | 7     |
|                  | 金銀銅鉛亞鉛 鑛   | 1,521 | 39    | 1,560  | 58               | 923   | 981   | 579   |
|                  | 砒 鑛        | 1     | 1     | 2      | —                | 2     | 2     | —     |
| 磷 鑛              | 6          | 1     | 7     | —      | 3                | 3     | 4     |       |
| 黑 鉛 鑛            | 698        | 7     | 705   | 19     | 560              | 579   | 126   |       |
| 石 炭 鑛            | 1,008      | 933   | 1,941 | 184    | 528              | 712   | 1,229 |       |
| 石 油 鑛            | 11         | —     | 11    | —      | 1                | 1     | 10    |       |
| 雲 母 鑛            | 14         | 6     | 20    | 2      | 7                | 9     | 11    |       |
| 石 綿 鑛            | 13         | 8     | 21    | —      | 13               | 13    | 8     |       |
| 高 嶺 土 鑛          | 47         | 14    | 61    | 9      | 9                | 18    | 43    |       |
| 桂 砂 鑛            | 10         | 9     | 19    | 2      | 9                | 11    | 8     |       |
| 砂 金 鑛            | 174        | 43    | 222   | 16     | 111              | 127   | 95    |       |
| 砂 鐵 鑛            | 21         | —     | 21    | 1      | 15               | 16    | 5     |       |
| 總 計              | 5,933      | 1,132 | 7,065 | 373    | 4,007            | 4,380 | 2,685 |       |







礦業許可件

|   |                      | 金銀礦            | 銅礦          | 鉛礦          | 安贊母尼礦 | 水銀礦 | 亞鉛礦 | 鐵礦            | 滿侖礦 | マンガン        | 水鉛礦 |
|---|----------------------|----------------|-------------|-------------|-------|-----|-----|---------------|-----|-------------|-----|
| 大 | 全羅北道 {内地人<br>朝鮮人}    | 1              | —           | —           | —     | —   | —   | 1             | —   | —           | —   |
|   | 全羅南道 {内地人<br>朝鮮人}    | 1              | 1           | —           | —     | —   | —   | —             | —   | —           | —   |
|   | 慶尙北道 {内地人<br>朝鮮人}    | 8              | —           | —           | —     | —   | —   | 1             | —   | —           | —   |
|   | 慶尙南道 {内地人<br>朝鮮人}    | 2<br>1         | 1           | —           | —     | —   | —   | 2             | —   | —           | —   |
|   | 正 黃海道 {内地人<br>朝鮮人}   | 1<br>4         | —           | —           | —     | —   | —   | 4             | —   | —           | —   |
|   | 平安南道 {内地人<br>朝鮮人}    | —              | —           | —           | —     | —   | —   | 3<br>3        | —   | —           | —   |
|   | 九 平安北道 {内地人<br>朝鮮人}  | 5<br>—         | —           | 1           | —     | —   | —   | 2             | —   | —           | —   |
|   | 江原道 {内地人<br>朝鮮人}     | 1<br>4         | —           | —           | —     | —   | —   | 7<br>2        | —   | —           | —   |
| 年 | 咸鏡南道 {内地人<br>朝鮮人}    | 1              | 1<br>1      | —           | —     | —   | —   | 2             | —   | —           | —   |
|   | 咸鏡北道 {内地人<br>朝鮮人}    | —              | —           | —           | —     | —   | —   | —             | —   | —           | —   |
|   | 總計 {内地人<br>朝鮮人<br>計} | 23<br>19<br>42 | 3<br>1<br>4 | 1<br>—<br>1 | —     | —   | —   | 27<br>7<br>34 | —   | 1<br>—<br>1 | —   |

内地人と朝鮮人と共同シテ礦業權ヲ有スルトキ代表者ガ内地人ナルトキハ内地人ニ計ス朝鮮人ナルトキハ朝鮮人ニ合

61. 許可礦區

|      | 金銀礦 |            | 銅礦 |           | 鉛礦 |    | 安贊母尼礦 |    | 水 |
|------|-----|------------|----|-----------|----|----|-------|----|---|
|      | 礦區  | 面積         | 礦區 | 面積        | 礦區 | 面積 | 礦區    | 面積 |   |
| 京畿道  | 29  | 9,174,959  | 1  | 75,500    | —  | —  | —     | —  | — |
| 忠清北道 | 82  | 27,583,964 | 6  | 2,254,285 | —  | —  | —     | —  | — |
| 忠清南道 | 108 | 33,483,875 | 1  | 180,421   | —  | —  | —     | —  | — |
| 全羅北道 | 25  | 9,162,898  | 2  | 675,218   | —  | —  | —     | —  | — |
| 全羅南道 | 18  | 6,209,186  | 2  | 750,460   | —  | —  | —     | —  | — |
| 慶尙北道 | 42  | 17,162,552 | 2  | 420,840   | —  | —  | —     | —  | — |

數 礦 種 別 (續)

| マンガン | 金銀銅 | 燐 | 黒鉛 | 石炭  | 石油 | 雲母 | 石棉 | 高嶺土 | 珪砂 | 砂金 | 砂鉄 | 錫 | 合計  |
|------|-----|---|----|-----|----|----|----|-----|----|----|----|---|-----|
| —    | —   | — | —  | —   | —  | —  | —  | —   | 1  | —  | —  | — | 3   |
| —    | 8   | — | —  | 1   | —  | —  | —  | 1   | 1  | 1  | —  | — | 9   |
| —    | 10  | — | —  | 7   | —  | —  | —  | —   | —  | —  | —  | — | 21  |
| —    | 3   | — | —  | 1   | —  | —  | —  | —   | —  | —  | —  | — | 6   |
| —    | 12  | — | —  | 1   | —  | —  | —  | 2   | —  | —  | —  | 1 | 20  |
| —    | 3   | — | —  | —   | —  | —  | —  | 1   | —  | —  | —  | — | 6   |
| —    | 3   | — | 1  | 4   | —  | 2  | —  | 2   | —  | 1  | —  | — | 18  |
| —    | —   | — | —  | —   | —  | —  | —  | —   | —  | 1  | —  | — | 5   |
| —    | 1   | — | 2  | 15  | —  | —  | —  | —   | —  | —  | —  | — | 21  |
| —    | 1   | — | —  | —   | —  | —  | —  | —   | —  | —  | —  | — | 5   |
| —    | 2   | — | 12 | 4   | —  | —  | —  | —   | —  | —  | —  | — | 20  |
| —    | 3   | — | —  | —   | —  | —  | —  | —   | —  | 1  | —  | — | 4   |
| —    | 3   | — | 1  | 5   | —  | —  | —  | —   | —  | —  | —  | — | 21  |
| —    | 1   | — | —  | —   | —  | —  | —  | —   | —  | 2  | —  | — | 9   |
| —    | 2   | — | —  | 4   | —  | —  | —  | —   | —  | —  | —  | — | 12  |
| —    | —   | — | 1  | —   | —  | —  | —  | —   | —  | 1  | —  | — | 3   |
| —    | 3   | — | —  | 135 | —  | —  | —  | 1   | —  | 1  | —  | — | 140 |
| —    | —   | — | 1  | 2   | —  | —  | —  | —   | —  | —  | —  | — | 4   |
| —    | 44  | — | 17 | 181 | —  | 2  | —  | 6   | 2  | 6  | —  | — | 313 |
| —    | 14  | — | 2  | 2   | —  | —  | —  | 3   | —  | 10 | 1  | — | 60  |
| —    | 58  | — | 19 | 184 | —  | 2  | —  | 9   | 2  | 16 | 1  | — | 373 |

計セリ

種 別 面 積 大正九年十二月末日

| 銀 | 亞鉛 |         | 鐵  |            | 燐化鐵 |        | 滿侖 |    | マンガン |           |
|---|----|---------|----|------------|-----|--------|----|----|------|-----------|
|   | 礦區 | 面積      | 礦區 | 面積         | 礦區  | 面積     | 礦區 | 面積 | 礦區   | 面積        |
| — | 1  | 33,300  | 15 | 5,453,646  | 1   | 37,000 | —  | —  | 5    | 1,108,710 |
| — | —  | —       | 18 | 12,499,298 | —   | —      | —  | —  | 19   | 5,076,925 |
| — | —  | —       | 6  | 1,044,847  | —   | —      | —  | —  | 3    | 455,648   |
| — | 2  | 387,597 | 2  | 779,450    | —   | —      | —  | —  | —    | —         |
| — | 1  | 146,835 | 5  | 1,005,560  | —   | —      | —  | —  | —    | —         |
| — | 3  | 311,217 | 5  | 1,782,918  | —   | —      | —  | —  | 7    | 2,280,539 |

許可鑛區

| 道    | 金銀鑛 |             | 銅鑛 |            | 鉛鑛 |           | 安質母尼鑛 |         | 水 |
|------|-----|-------------|----|------------|----|-----------|-------|---------|---|
|      | 鑛區  | 面積          | 鑛區 | 面積         | 鑛區 | 面積        | 鑛區    | 面積      |   |
| 慶尙南道 | 37  | 11,218,808  | 21 | 4,098,028  | 1  | 904,085   | —     | —       | — |
| 畿道   | 44  | 15,800,420  | 3  | 779,278    | —  | —         | —     | —       | 1 |
| 平安南道 | 40  | 20,349,181  | 2  | 681,822    | —  | —         | 1     | 104,300 | 3 |
| 平安北道 | 105 | 42,046,252  | —  | —          | 2  | 545,522   | —     | —       | — |
| 江原道  | 33  | 9,727,008   | 6  | 1,380,110  | 1  | 25,840    | —     | —       | — |
| 咸鏡南道 | 45  | 18,086,078  | 11 | 4,858,598  | —  | —         | —     | —       | — |
| 咸鏡北道 | 4   | 1,433,984   | 1  | 217,392    | —  | —         | —     | —       | — |
| 總計   | 618 | 222,188,624 | 58 | 16,935,902 | 4  | 1,535,445 | 1     | 164,300 | 4 |

| 道    | 水鉛鑛 |           | マンガンステン水鉛鑛 |           | 金銀銅鉛鋅鉛鑛 |             | 燐鑛 |        | 煤   |
|------|-----|-----------|------------|-----------|---------|-------------|----|--------|-----|
|      | 鑛區  | 面積        | 鑛區         | 面積        | 鑛區      | 面積          | 鑛區 | 面積     |     |
| 京畿道  | —   | —         | 1          | 20,894    | 18      | 6,090,871   | —  | —      | 2   |
| 忠清北道 | 1   | 418,804   | 8          | 1,246,776 | 26      | 8,272,133   | —  | —      | 10  |
| 忠清南道 | —   | —         | 1          | 374,715   | 6       | 2,216,490   | —  | —      | 3   |
| 全羅北道 | 5   | 995,203   | —          | —         | 12      | 3,602,787   | —  | —      | 4   |
| 全羅南道 | 1   | 84,068    | —          | —         | 27      | 7,784,583   | —  | —      | 4   |
| 慶尙北道 | 3   | 562,523   | 2          | 1,253,083 | 42      | 15,021,808  | —  | —      | 16  |
| 慶尙南道 | —   | —         | —          | —         | 109     | 35,463,929  | —  | —      | 1   |
| 黃海道  | —   | —         | —          | —         | 27      | 8,357,227   | —  | —      | 2   |
| 平安南道 | —   | —         | —          | —         | 31      | 11,633,471  | —  | —      | 14  |
| 平安北道 | —   | —         | —          | —         | 45      | 20,038,932  | 2  | 44,364 | 235 |
| 江原道  | 2   | 574,000   | 3          | 1,294,259 | 39      | 11,022,458  | —  | —      | 9   |
| 咸鏡南道 | —   | —         | —          | —         | 30      | 9,650,617   | —  | —      | 23  |
| 咸鏡北道 | 2   | 159,119   | —          | —         | 8       | 3,685,641   | —  | —      | 41  |
| 總計   | 14  | 2,793,717 | 15         | 4,189,727 | 420     | 142,840,350 | 2  | 44,364 | 364 |

| 道    | 砂金 |           | 砂錫      |    | 砂鐵 |    | 一切鑛物    |    |
|------|----|-----------|---------|----|----|----|---------|----|
|      | 鑛區 | 面積        | 鑛區      | 面積 | 鑛區 | 面積 | 鑛區      | 面積 |
| 京畿道  | 13 | 7,530,122 | 2.05.00 | —  | —  | —  | —       | —  |
| 忠清北道 | 12 | 541,396   | 5.15.37 | —  | —  | —  | —       | —  |
| 忠清南道 | 6  | 369,315   | 2.00.32 | —  | —  | —  | —       | —  |
| 全羅北道 | 8  | 656,640   | 1.18.40 | —  | —  | —  | —       | —  |
| 全羅南道 | 6  | 29,816    | 4.21.35 | —  | —  | —  | —       | —  |
| 慶尙北道 | 8  | 405,077   | 1.26.50 | —  | —  | 1  | 1.01.40 | —  |
| 慶尙南道 | 3  | 201,782   | 1.14.00 | —  | —  | 2  | 3.15.15 | —  |

鑛種別面積(續)

| 鑛種      | 亞鉛鑛 |           | 鐵鑛  |             | 硫化鐵鑛 |        | 鋅鑛 |           | マンガンステン鑛 |            |
|---------|-----|-----------|-----|-------------|------|--------|----|-----------|----------|------------|
|         | 鑛區  | 面積        | 鑛區  | 面積          | 鑛區   | 面積     | 鑛區 | 面積        | 鑛區       | 面積         |
| —       | 1   | 117,832   | 14  | 6,948,738   | —    | —      | 1  | 617,932   | —        | —          |
| 351,503 | —   | —         | 94  | 31,652,961  | —    | —      | —  | —         | 1        | 112,700    |
| 241,000 | 1   | 292,530   | 65  | 20,933,283  | —    | —      | 1  | 100,092   | —        | —          |
| —       | 1   | 153,230   | 8   | 3,393,925   | —    | —      | —  | —         | 10       | 3,402,340  |
| —       | 2   | 242,176   | 25  | 10,950,297  | —    | —      | 2  | 1,004,262 | 7        | 3,059,849  |
| —       | —   | —         | 30  | 21,559,608  | —    | —      | —  | —         | —        | —          |
| —       | —   | —         | 12  | 4,444,574   | —    | —      | —  | —         | —        | —          |
| 592,563 | 12  | 1,687,717 | 308 | 123,345,605 | 1    | 37,000 | 4  | 1,722,286 | 52       | 15,496,711 |

| 鑛種         | 石炭  |             | 燧母 |           | 石棉 |           | 高嶺土 |           | 珪砂 |           |
|------------|-----|-------------|----|-----------|----|-----------|-----|-----------|----|-----------|
|            | 鑛區  | 面積          | 鑛區 | 面積        | 鑛區 | 面積        | 鑛區  | 面積        | 鑛區 | 面積        |
| 371,780    | 2   | 306,816     | —  | —         | 1  | 211,662   | —   | —         | —  | —         |
| 1,404,362  | 1   | 119,290     | —  | —         | —  | —         | —   | —         | —  | —         |
| 247,330    | 2   | 590,133     | 1  | 25,740    | 3  | 626,944   | —   | —         | 1  | 54,715    |
| 662,277    | —   | —           | —  | —         | —  | —         | —   | —         | 1  | 24,000    |
| 316,364    | 5   | 1,599,653   | —  | —         | —  | —         | 1   | 821,651   | 14 | 1,573,728 |
| 4,501,359  | 24  | 13,486,319  | —  | —         | —  | —         | 8   | 133,305   | 1  | 114,840   |
| 78,355     | 3   | 1,309,925   | —  | —         | —  | —         | 12  | 1,614,698 | 1  | 112,620   |
| 567,000    | 15  | 10,474,472  | 6  | 750,197   | 3  | 1,251,013 | 2   | 47,908    | 2  | 1,025,275 |
| 2,222,328  | 57  | 45,472,795  | 2  | 156,114   | —  | —         | —   | —         | —  | —         |
| 27,916,046 | 9   | 5,905,376   | 1  | 54,380    | —  | —         | —   | —         | —  | —         |
| 1,818,321  | 12  | 8,871,352   | —  | —         | 2  | 110,012   | 1   | 51,132    | —  | —         |
| 6,231,328  | 9   | 5,229,840   | 3  | 396,902   | —  | —         | 1   | 103,075   | 1  | 71,990    |
| 3,060,358  | 199 | 140,533,630 | 2  | 631,502   | —  | —         | 3   | 210,471   | —  | —         |
| 54,398,708 | 338 | 233,964,106 | 15 | 2,514,844 | 9  | 2,199,631 | 28  | 3,032,290 | 21 | 2,982,168 |

| 鑛區  | 合計         |         | 大正八年末 |            | 増(△)減    |                   |
|-----|------------|---------|-------|------------|----------|-------------------|
|     | 面積         | 面積      | 面積    | 面積         | 面積       | 面積                |
| 89  | 30,477,700 | 2.05.00 | 120   | 45,403,151 | 2.05.00  | △ 40 △ 14,925,391 |
| 138 | 59,417,133 | 5.15.37 | 214   | 70,530,691 | 10.39.52 | △ 31 △ 11,113,508 |
| 141 | 40,519,587 | 2.00.32 | 181   | 54,335,735 | 2.00.32  | △ 40 △ 13,803,148 |
| 61  | 16,946,015 | 1.18.46 | 82    | 24,797,088 | 1.18.46  | △ 21 △ 7,851,073  |
| 34  | 20,326,307 | 4.21.35 | 93    | 25,549,928 | 6.18.20  | △ 9 △ 5,223,621   |
| 104 | 57,435,330 | 2.28.30 | 175   | 61,539,321 | 2.28.30  | △ 11 △ 4,104,441  |
| 206 | 63,256,790 | 4.29.15 | 222   | 74,539,929 | 3.21.25  | △ 16 △ 11,274,139 |

許可鑛區

|      | 砂 金 |                        | 砂 錫 |               | 砂 鐵 |               | 一切鑛物 |             |
|------|-----|------------------------|-----|---------------|-----|---------------|------|-------------|
|      | 鑛區  | 面積<br>坪數 / 河床          | 鑛區  | 面積<br>坪數 / 河床 | 鑛區  | 面積<br>坪數 / 河床 | 鑛區   | 面積          |
| 北海道  | 13  | 1,357,507<br>5.06.31   | —   | —             | —   | —             | 1    | 39,892,481  |
| 平安南道 | 44  | 12,041,051<br>4.25.50  | —   | —             | —   | —             | —    | —           |
| 平安北道 | 14  | 837,597<br>8.34.19     | —   | —             | —   | —             | 3    | 121,090,046 |
| 江原道  | 19  | 732,211<br>16.30.20    | —   | —             | —   | —             | —    | —           |
| 咸鏡南道 | 07  | 9,424,761<br>39.20.57  | —   | —             | —   | —             | —    | —           |
| 咸鏡北道 | 7   | 648,070<br>4.06.38     | —   | —             | —   | —             | —    | —           |
| 總計   | 220 | 35,375,345<br>98.10.55 | —   | —             | 3   | 4.16.55       | 4    | 160,982,530 |

大正九年末ニ於ケル許可鑛區ノ面積個人別ノ次ノ如シ

|      | 內地人   |                         |               | 朝鮮人 |                         |               |
|------|-------|-------------------------|---------------|-----|-------------------------|---------------|
|      | 鑛區    | 面積<br>坪數 / 河床           | 面積<br>坪數 / 河床 | 鑛區  | 面積<br>坪數 / 河床           | 面積<br>坪數 / 河床 |
| 京畿道  | 61    | 23,816,403<br>19.00     | —             | 28  | 6,661,357<br>1.22.00    | —             |
| 忠清北道 | 145   | 45,617,536<br>5.15.37   | —             | 38  | 13,799,647<br>—         | —             |
| 忠清南道 | 108   | 30,118,426<br>2.00.32   | —             | 31  | 9,070,468<br>—          | —             |
| 全羅北道 | 42    | 12,745,321<br>—         | —             | 19  | 4,200,694<br>—          | —             |
| 全羅南道 | 60    | 14,807,568<br>2.01.55   | —             | 24  | 5,458,744<br>2.19.40    | —             |
| 慶尙北道 | 155   | 47,790,439<br>1.29.05   | —             | 28  | 9,422,131<br>35.25      | —             |
| 慶尙南道 | 165   | 54,613,883<br>1.14.00   | —             | 41  | 8,642,907<br>8.15.15    | —             |
| 黃海道  | 156   | 59,419,501<br>—         | —             | 57  | 13,108,025<br>5.06.31   | —             |
| 平安南道 | 220   | 101,531,708<br>3.03.40  | —             | 45  | 12,637,470<br>1.22.10   | —             |
| 平安北道 | 350   | 86,718,978<br>1.14.05   | —             | 79  | 15,206,642<br>7.20.14   | —             |
| 江原道  | 121   | 42,294,359<br>—         | —             | 41  | 7,499,978<br>16.30.20   | —             |
| 咸鏡南道 | 164   | 64,294,324<br>17.24.18  | —             | 65  | 11,815,468<br>21.32.39  | —             |
| 咸鏡北道 | 268   | 156,745,301<br>—        | —             | 11  | 3,284,440<br>—          | —             |
| 總計   | 1,935 | 741,081,742<br>35.14.12 | —             | 507 | 120,837,971<br>61.24.14 | —             |

62. 稼行及休業鑛

|      | 金 銀 鑛   |    | 銅 鑛 |             | 鉛 鑛 |            | 安質母尼鑛 |         | 水  |
|------|---------|----|-----|-------------|-----|------------|-------|---------|----|
|      | 鑛區      | 面積 | 鑛區  | 面積          | 鑛區  | 面積         | 鑛區    | 面積      | 鑛區 |
| 累年比較 | 明治四十四年末 | 稼行 | 74  | 35,853,803  | 3   | 2,263,563  | —     | —       | —  |
|      |         | 休業 | 153 | 69,341,905  | 23  | 8,044,580  | 1     | 199,534 | —  |
|      |         | 計  | 227 | 105,195,708 | 26  | 10,318,143 | 1     | 199,534 | —  |

鑛種別面積(續)

| 鑛區    | 合計                         |               | 大正八年末         |                            | 増(△減)         |               |
|-------|----------------------------|---------------|---------------|----------------------------|---------------|---------------|
|       | 面積<br>坪數 / 河床              | 面積<br>坪數 / 河床 | 面積<br>坪數 / 河床 | 面積<br>坪數 / 河床              | 面積<br>坪數 / 河床 | 面積<br>坪數 / 河床 |
| 214   | 112,420,011<br>5.06.31     | —             | 257           | 140,168,379<br>5.06.31     | △ 43          | △ 27,748,368  |
| 267   | 114,888,520<br>4.25.50     | —             | 310           | 190,457,613<br>2.26.00     | △ 43          | △ 15,569,093  |
| 435   | 226,328,010<br>8.34.19     | —             | 244           | 264,412,413<br>20.28.18    | △ 109         | △ 38,084,403  |
| 163   | 50,868,837<br>16.30.20     | —             | 209           | 77,222,810<br>15.04.39     | △ 46          | △ 26,353,973  |
| 229   | 76,109,792<br>39.20.57     | —             | 271           | 97,581,928<br>49.07.44     | △ 42          | △ 21,472,136  |
| 279   | 160,029,741<br>4.06.38     | —             | 171           | 63,730,810<br>1.16.09      | 108           | 96,298,931    |
| 2,515 | 1,029,023,933<br>102.27.50 | —             | 2,858         | 1,130,311,295<br>123.31.46 | △ 343         | △ 101,287,363 |

| 鑛區 | 外國人              |               | 合計            |                           |
|----|------------------|---------------|---------------|---------------------------|
|    | 面積<br>坪數 / 河床    | 面積<br>坪數 / 河床 | 面積<br>坪數 / 河床 | 面積<br>坪數 / 河床             |
| —  | —                | —             | 89            | 30,477,760<br>2.05.00     |
| —  | —                | —             | 183           | 59,417,183<br>5.15.37     |
| 2  | 1,330,693<br>—   | —             | 141           | 40,519,587<br>2.00.32     |
| —  | —                | —             | 61            | 16,946,015<br>—           |
| —  | —                | —             | 84            | 20,326,307<br>4.21.35     |
| 1  | 222,810<br>—     | —             | 164           | 57,435,380<br>2.28.30     |
| —  | —                | —             | 206           | 63,256,790<br>4.29.15     |
| 1  | 39,892,481<br>—  | —             | 214           | 112,420,011<br>5.06.31    |
| 2  | 699,343<br>—     | —             | 267           | 114,888,520<br>4.25.50    |
| 6  | 124,302,390<br>— | —             | 435           | 226,328,010<br>8.34.19    |
| 1  | 656,500<br>—     | —             | 163           | 50,868,837<br>16.30.20    |
| —  | —                | —             | 229           | 76,109,792<br>39.20.57    |
| —  | —                | —             | 279           | 160,029,741<br>—          |
| 13 | 167,104,219<br>— | —             | 2,515         | 1,029,023,932<br>97.02.26 |

鑛種別面積

| 銀 鑛     | 亞 鉛 鑛 | 鐵 鑛     | 硫化鐵鑛      | 滿 俺 鑛      | マンガン鑛 |
|---------|-------|---------|-----------|------------|-------|
| 面積      | 面積    | 面積      | 面積        | 面積         | 面積    |
| —       | —     | 13      | 5,104,085 | —          | —     |
| 418,683 | 1     | 280,000 | 36        | 11,106,104 | —     |
| 418,683 | 1     | 280,000 | 49        | 16,210,189 | —     |



稼 行 及 休 業 鐵

|     |                          | 金 銀 鐵            |  | 銅 鐵           |                                       | 鉛 鐵              |  | 安 賀 母 尼 鐵                                    |             | 水                |                   |
|-----|--------------------------|------------------|--|---------------|---------------------------------------|------------------|--|--|-------------|------------------|-------------------|
|     |                          | 鐵 區              | 面 積                                      | 鐵 區           | 面 積                                   | 鐵 區              | 面 積                                      | 鐵 區  | 面 積         | 鐵 區              |                   |
| 大 正 | 黃 海 道 {稼行<br>休業計         | 4<br>40          | 1,522,773<br>14,277,653                  | 3<br>779,278  | ---                                   | ---              | ---                                      | ---  | ---         | 1                |                   |
|     | 平 安 南 道 {稼行<br>休業計       | 3<br>43          | 1,355,183<br>13,993,951                  | 2<br>681,822  | ---                                   | ---              | ---                                      | 1<br>104,800                                 | ---         | 3                |                   |
|     | 平 安 北 道 {稼行<br>休業計       | 8<br>97          | 2,030,930<br>40,015,322                  | ---           | ---                                   | 2<br>545,522     | ---                                      | ---  | ---         | ---              |                   |
|     | 江 原 道 {稼行<br>休業計         | ---              | ---                                      | ---           | ---                                   | 1<br>25,840      | ---                                      | ---  | ---         | ---              |                   |
|     | 成 鏡 南 道 {稼行<br>休業計       | 1<br>41          | 491,305<br>17,594,768                    | 4<br>7        | 3,313,340<br>1,510,268                | ---              | ---                                      | ---  | ---         | ---              |                   |
|     | 成 鏡 北 道 {稼行<br>休業計       | ---              | ---                                      | ---           | ---                                   | ---              | ---                                      | ---  | ---         | ---              |                   |
|     | 總 計 {稼行<br>休業計           | 50<br>568<br>618 | 22,308,150<br>199,880,474<br>222,188,624 | 5<br>53<br>58 | 3,914,090<br>13,021,812<br>16,935,902 | ---              | 4<br>4<br>1                              | 1,535,445<br>1,535,445<br>164,300<br>164,300 | ---         | ---              | 4<br>4<br>4       |
|     |                          | 水 鉛 鐵            |  | マンガンステル水鉛鐵    |                                       | 金銀銅鉛亞鉛鐵          |  | 燐 鐵  |             | 晶                |                   |
|     |                          | 鐵 區              | 面 積                                      | 鐵 區           | 面 積                                   | 鐵 區              | 面 積                                      | 鐵 區  | 面 積         | 鐵 區              |                   |
| 大 正 | 明 治 四 十 四 年 末 {稼行<br>休業計 | ---              | ---                                      | ---           | ---                                   | 2<br>31<br>33    | 414,915<br>11,907,344<br>12,322,259      | ---  | ---         | 42<br>93<br>135  |                   |
|     | 大 正 元 年 末 {稼行<br>休業計     | ---              | ---                                      | ---           | ---                                   | 6<br>41<br>47    | 1,493,450<br>17,619,880<br>19,113,330    | ---  | ---         | 28<br>103<br>131 |                   |
|     | 大 正 二 年 末 {稼行<br>休業計     | ---              | ---                                      | ---           | ---                                   | 14<br>52<br>66   | 6,899,314<br>17,560,228<br>24,450,042    | ---  | ---         | 27<br>90<br>117  |                   |
|     | 大 正 三 年 末 {稼行<br>休業計     | ---              | ---                                      | ---           | ---                                   | 17<br>64<br>71   | 7,541,018<br>17,694,209<br>25,235,227    | ---  | ---         | 22<br>81<br>103  |                   |
|     | 大 正 四 年 末 {稼行<br>休業計     | ---              | ---                                      | ---           | ---                                   | 14<br>68<br>82   | 7,273,141<br>23,606,810<br>30,879,951    | ---  | ---         | 24<br>78<br>97   |                   |
|     | 大 正 五 年 末 {稼行<br>休業計     | 7<br>7           | 1,119,822<br>1,119,322                   | 1<br>8<br>9   | 648,205<br>3,209,757<br>3,858,052     | 26<br>151<br>177 | 12,231,759<br>55,053,963<br>67,275,722   | ---  | 2<br>3<br>2 | 44,364<br>44,364 | 48<br>115<br>113  |
|     | 大 正 六 年 末 {稼行<br>休業計     | 5<br>19<br>24    | 1,712,924<br>7,345,582<br>9,058,506      | 5<br>16<br>21 | 1,771,514<br>6,079,462<br>8,750,976   | 53<br>363<br>356 | 25,913,810<br>121,081,217<br>146,994,527 | ---  | 2<br>2<br>2 | 44,364<br>44,364 | 130<br>345<br>475 |

區 鐵 種 別 面 積 (續)

| 銀 鐵        | 亞 鉛 鐵 | 鐵 鐵        | 硫 化 鐵 鐵          | 諸 倫 鐵                                    | マンガンステル鐵        |           |     |           |     |
|------------|-------|------------|------------------|--|-----------------|-----------|-----|-----------|-----|
| 面 積        | 鐵 區   | 面 積        | 鐵 區              | 面 積                                      | 鐵 區             |           |     |           |     |
| 351,533    | ---   | ---        | 9<br>85          | 631,810<br>20,021,151                    | ---             |           |     |           |     |
| 241,000    | 1     | 292,530    | 8<br>57          | 3,502,412<br>17,370,871                  | ---             |           |     |           |     |
| ---        | 1     | 153,230    | 8                | 3,393,925                                | 10<br>3,402,310 |           |     |           |     |
| ---        | 2     | 242,176    | 25               | 10,950,297                               | 2<br>1,001,262  |           |     |           |     |
| ---        | ---   | ---        | 4<br>35          | 2,951,442<br>19,205,168                  | ---             |           |     |           |     |
| ---        | ---   | ---        | 12               | 4,444,574                                | ---             |           |     |           |     |
| ---        | ---   | ---        | 23<br>285<br>308 | 12,501,139<br>110,844,466<br>123,345,605 | ---             |           |     |           |     |
| 592,563    | 12    | 1,687,717  | 285              | 110,844,466                              | 1<br>37,000     |           |     |           |     |
| 592,563    | 12    | 1,687,717  | 308              | 123,345,605                              | 1<br>37,000     |           |     |           |     |
|            |       | 鉛 石        |                  | 炭 石                                      |                 | 油 雲 母 石   |     | 綿 高 嶺 土   |     |
|            |       | 鐵 區        | 面 積              | 鐵 區                                      | 面 積             | 鐵 區       | 面 積 | 鐵 區       | 面 積 |
| 6,979,508  | 11    | 5,479,987  | ---              | ---                                      | ---             | ---       | --- | ---       | --- |
| 21,575,214 | 26    | 11,714,381 | ---              | ---                                      | ---             | ---       | --- | ---       | --- |
| 28,551,717 | 37    | 17,194,318 | ---              | ---                                      | ---             | ---       | --- | ---       | --- |
| 590,919    | 13    | 5,853,226  | ---              | ---                                      | ---             | ---       | --- | ---       | --- |
| 20,071,331 | 40    | 20,822,981 | ---              | ---                                      | ---             | ---       | --- | ---       | --- |
| 26,633,250 | 53    | 24,079,207 | ---              | ---                                      | ---             | ---       | --- | ---       | --- |
| 7,367,421  | 18    | 4,750,570  | ---              | ---                                      | ---             | ---       | --- | ---       | --- |
| 15,178,460 | 57    | 34,691,303 | ---              | ---                                      | ---             | ---       | --- | ---       | --- |
| 22,545,881 | 75    | 39,442,373 | ---              | ---                                      | ---             | ---       | --- | ---       | --- |
| 6,011,516  | 16    | 540,072    | ---              | ---                                      | ---             | ---       | --- | ---       | --- |
| 14,164,152 | 58    | 26,823,392 | ---              | ---                                      | ---             | ---       | --- | ---       | --- |
| 20,175,668 | 69    | 32,349,564 | ---              | ---                                      | ---             | ---       | --- | ---       | --- |
| 6,375,552  | 17    | 5,078,729  | ---              | ---                                      | ---             | ---       | --- | ---       | --- |
| 11,892,081 | 60    | 30,024,389 | 4                | 4,000,000                                | ---             | ---       | --- | ---       | --- |
| 18,267,583 | 77    | 35,701,068 | 4                | 4,000,000                                | ---             | ---       | --- | ---       | --- |
| 7,895,969  | 15    | 4,026,108  | ---              | ---                                      | ---             | ---       | --- | ---       | --- |
| 20,358,353 | 59    | 30,722,885 | ---              | ---                                      | 5               | 1,441,216 | 3   | 396,955   | 3   |
| 28,254,322 | 74    | 34,808,793 | ---              | ---                                      | 5               | 1,441,216 | 3   | 396,955   | 3   |
| 22,307,017 | 14    | 4,633,971  | ---              | ---                                      | 1               | 62,733    | --- | ---       | 6   |
| 65,624,855 | 69    | 35,129,701 | ---              | ---                                      | 7               | 1,553,217 | 11  | 3,028,476 | 9   |
| 87,931,902 | 83    | 39,768,732 | 1                | 255,162                                  | 8               | 1,615,955 | 11  | 3,028,476 | 15  |







稼行及休業礦

|    | 砂               |    | 砂         |     | 金          |          | 砂  |    | 錫  |    |
|----|-----------------|----|-----------|-----|------------|----------|----|----|----|----|
|    | 礦區              | 面積 | 礦區        | 面積  | 礦區         | 面積       | 礦區 | 面積 | 礦區 | 面積 |
| 大  | 慶尚北道 {稼行<br>休業} | 1  | 114,840   | 8   | 405,077    | 1.29.50  | —  | —  | —  | —  |
|    |                 | 1  | 112,020   | 3   | 201,782    | 1.14.00  | —  | —  | —  | —  |
| 正  | 黃海道 {稼行<br>休業}  | 1  | 950,525   | —   | —          | —        | —  | —  | —  | —  |
|    |                 | 1  | 74,750    | 18  | 1,857,507  | 5.06.31  | —  | —  | —  | —  |
| 九  | 平安南道 {稼行<br>休業} | —  | —         | 4   | 1,019,072  | —        | —  | —  | —  | —  |
|    |                 | —  | —         | 40  | 11,031,079 | 4.25.50  | —  | —  | —  | —  |
| 年  | 平安北道 {稼行<br>休業} | —  | —         | 14  | 887,597    | 8.34.19  | —  | —  | —  | —  |
|    |                 | —  | —         | 19  | 782,211    | 10.30.20 | —  | —  | —  | —  |
| 未  | 咸鏡南道 {稼行<br>休業} | —  | —         | 6   | 804,180    | 10.26.08 | —  | —  | —  | —  |
|    |                 | 1  | 71,990    | 61  | 8,020,581  | 28.30.49 | —  | —  | —  | —  |
| 總計 | {稼行<br>休業計}     | 10 | 1,074,060 | 11  | 5,833,618  | 10.26.08 | —  | —  | —  | —  |
|    |                 | 11 | 1,908,108 | 209 | 29,541,727 | 87.20.47 | —  | —  | —  | —  |
|    |                 | 21 | 2,982,168 | 220 | 35,375,345 | 98.10.55 | —  | —  | —  | —  |

大正九年末ニ於ケル稼行及休業礦區數國人別ヲ示セバ次ノ如シ

|                | 金銀礦              | 銅礦            | 鉛礦 | 安質砒<br>砒礦 | 水銀礦    | 亞鉛礦      | 鐵礦               | 硫磺 | 芒硝 | 水鉛礦 | 芒硝             |
|----------------|------------------|---------------|----|-----------|--------|----------|------------------|----|----|-----|----------------|
| 內地人 {稼行<br>休業} | 30<br>381        | 5<br>45       | 4  | 1         | 2      | 7        | 22<br>208        | 1  | 4  | 39  | 10<br>14       |
| 朝鮮人 {稼行<br>休業} | 18<br>181        | —<br>8        | —  | —         | —<br>2 | —<br>3   | 1<br>17          | —  | —  | 10  | 4<br>7         |
| 外國人 {稼行<br>休業} | 1<br>6           | —             | —  | —         | —      | —        | —                | —  | —  | —   | —              |
| 總計 {稼行<br>休業計} | 50<br>568<br>618 | 5<br>53<br>58 | 4  | 1         | 4      | 10<br>12 | 23<br>285<br>308 | 1  | 4  | 52  | 14<br>15<br>15 |

區礦種別面積(續)

| 礦區 | 砂  |    | 鐵  |         | 一切礦物 |             | 合計    |               |           |
|----|----|----|----|---------|------|-------------|-------|---------------|-----------|
|    | 礦區 | 面積 | 礦區 | 面積      | 礦區   | 面積          | 礦區    | 面積            | 面積        |
| 1  | —  | —  | —  | 1.01.40 | —    | —           | 8     | 2,724,041     | 2.28.30   |
| 2  | —  | —  | —  | 3.15.15 | —    | —           | 13    | 3,007,870     | 4.29.15   |
| —  | —  | —  | —  | —       | 1    | 39,892,484  | 23    | 52,988,470    | 5.03.31   |
| —  | —  | —  | —  | —       | —    | —           | 101   | 59,481,585    | —         |
| —  | —  | —  | —  | —       | —    | —           | 81    | 16,617,512    | 4.25.50   |
| —  | —  | —  | —  | —       | —    | —           | 230   | 98,271,008    | —         |
| —  | —  | —  | —  | —       | 2    | 120,927,830 | 22    | 129,263,507   | —         |
| —  | —  | —  | —  | —       | 1    | 162,210     | 413   | 197,004,504   | 8.34.19   |
| —  | —  | —  | —  | —       | —    | —           | 2     | 1,208,033     | —         |
| —  | —  | —  | —  | —       | —    | —           | 161   | 49,660,204    | 10.30.20  |
| —  | —  | —  | —  | —       | —    | —           | 19    | 9,720,408     | 10.26.08  |
| —  | —  | —  | —  | —       | —    | —           | 210   | 66,889,384    | 28.30.49  |
| —  | —  | —  | —  | —       | —    | —           | 13    | 4,044,423     | —         |
| —  | —  | —  | —  | —       | —    | —           | 266   | 155,985,318   | 4.06.38   |
| —  | —  | —  | —  | —       | 3    | 160,820,320 | 178   | 240,525,070   | 10.26.08  |
| —  | —  | —  | —  | —       | 1    | 162,210     | 2,337 | 788,438,863   | 92.01.42  |
| 3  | —  | —  | —  | 4.16.55 | 4    | 160,982,530 | 2,515 | 1,029,023,933 | 102.27.50 |

| 金銀<br>鉛亞鉛<br>礦   | 銅<br>礦 | 黑<br>鉛           | 石<br>炭           | 石<br>油 | 震<br>母   | 石<br>綿 | 高嶺<br>土  | 砒<br>砂         | 砂<br>金           | 砂<br>錫 | 砂<br>鐵 | 一<br>切<br>礦<br>物 | 合<br>計                |
|------------------|--------|------------------|------------------|--------|----------|--------|----------|----------------|------------------|--------|--------|------------------|-----------------------|
| 19<br>331        | —      | 15               | 24               | —      | —        | —      | 12       | 10             | 5                | —      | —      | —                | 150                   |
| —                | 2      | 294              | 300              | —      | 15       | 9      | 12       | 11             | 88               | —      | 1      | —                | 1,845                 |
| 8<br>58          | —      | 53               | 14               | —      | —        | —      | 4        | —              | 6                | —      | 2      | —                | 23<br>484             |
| —                | —      | —                | —                | —      | —        | —      | —        | —              | —                | —      | —      | 3                | 5                     |
| 1                | —      | —                | —                | —      | —        | —      | —        | —              | —                | —      | —      | —                | 8                     |
| 22<br>398<br>420 | —      | 16<br>348<br>354 | 24<br>314<br>338 | —      | 15<br>15 | —      | 12<br>28 | 10<br>21<br>21 | 11<br>209<br>220 | —      | —      | 3<br>3           | 178<br>2,337<br>2,515 |

63. 鑛 產

| 年 度     | 品 種     | 金         |           | 砂 金     |            | 金 銀 鑛     |           | 次         |
|---------|---------|-----------|-----------|---------|------------|-----------|-----------|-----------|
|         |         | 數 量       | 價 額       | 數 量     | 價 額        | 數 量       | 價 額       | 數 量       |
|         |         | 斤         | 圓         | 斤       | 圓          | 斤         | 圓         | 斤         |
| 累 年 比 較 | 明治四十三年  | 795,990   | 3,744,957 | 204,923 | 821,009    | 2,709,572 | 292,092   | 645,084   |
|         | 明治四十四年  | 959,727   | 4,433,838 | 149,148 | 591,618    | 338,410   | 50,877    | 195,330   |
|         | 大 正 元 年 | 983,221   | 4,044,983 | 187,158 | 670,698    | 1,071,124 | 190,159   | 214,250   |
|         | 大 正 二 年 | 1,200,074 | 5,092,821 | 233,776 | 970,205    | 1,372,396 | 70,223    | 299,970   |
|         | 大 正 三 年 | 1,282,921 | 6,037,028 | 142,570 | 575,350    | 1,029,033 | 94,839    | 523,260   |
|         | 大 正 四 年 | 1,440,061 | 6,767,253 | 131,722 | 609,890    | 2,359,449 | 192,103   | 1,052,190 |
|         | 大 正 五 年 | 1,030,093 | 7,379,033 | 220,352 | 890,475    | 5,338,231 | 93,864    | 2,184,999 |
|         | 大 正 六 年 | 1,392,188 | 6,854,929 | 98,938  | 392,635    | 7,313,289 | 890,191   | 2,354,272 |
|         | 大 正 七 年 | 1,117,050 | 5,378,269 | 131,417 | 520,384    | 8,040,630 | 1,051,007 | 1,351,324 |
| 大 正 八 年 | 730,817 | 3,012,701 | 100,092   | 462,348 | 30,537,202 | 1,468,438 | 1,080,481 |           |
| 大 正 九 年 | 754,855 | 3,583,465 | 124,139   | 503,047 | 5,721,756  | 770,445   | 1,848,220 |           |
| 大 正 九 年 | 京 畿 道   | 2,127     | 10,637    | 122,148 | 495,025    | 108,246   | 3,356     | —         |
|         | 忠 清 北 道 | 2,599     | 12,740    | —       | —          | 3,695     | 1,844     | —         |
|         | 忠 清 南 道 | 26,941    | 92,396    | —       | —          | 397,767   | 46,322    | 5,054     |
|         | 全 羅 北 道 | —         | —         | —       | —          | —         | —         | —         |
|         | 全 羅 南 道 | —         | —         | —       | —          | 192,009   | 43,770    | —         |
|         | 慶 尙 北 道 | 8,265     | 4,265     | —       | —          | 6,100     | 2,504     | —         |
|         | 慶 尙 南 道 | 4,530     | 10,419    | —       | —          | 2,733,892 | 316,683   | —         |
|         | 黃 海 道   | 62,992    | 251,669   | —       | —          | 1,002,422 | 224,271   | 1,776,003 |
|         | 平 安 南 道 | 2,180     | 8,037     | 978     | 3,880      | 21,341    | 7,698     | —         |
|         | 平 安 北 道 | 644,630   | 3,191,99  | —       | —          | 267,006   | 122,553   | 67,163    |
| 年 度     | 江 原 道   | —         | —         | —       | —          | —         | —         | —         |
|         | 咸 鏡 南 道 | 582       | 1,513     | 1,013   | 4,142      | 83,688    | 944       | —         |
|         | 咸 鏡 北 道 | —         | —         | —       | —          | —         | —         | —         |
|         | 總 計     | 754,855   | 3,583,465 | 124,139 | 503,047    | 5,721,756 | 770,445   | 1,848,220 |
| 累 年 比 較 |         | 粗 鉛       |           | 亞 鉛 鑛   |            | 水 銀 鑛     |           | 鐵         |
|         |         | 數 量       | 價 額       | 數 量     | 價 額        | 數 量       | 價 額       | 數 量       |
|         |         | 斤         | 圓         | 斤       | 圓          | 斤         | 圓         | 斤         |
|         | 明治四十三年  | —         | —         | —       | —          | —         | —         | 140,305   |
|         | 明治四十四年  | —         | —         | —       | —          | —         | —         | 701,374   |
|         | 大 正 元 年 | —         | —         | —       | —          | —         | —         | 122,503   |
| 大 正 二 年 | —       | —         | —         | —       | —          | —         | 142,049   |           |
| 大 正 三 年 | —       | —         | —         | —       | —          | —         | 182,034   |           |
| 大 正 四 年 | —       | —         | 2,203,532 | 209,488 | —          | —         | 239,157   |           |

額

| 年 度       | 品 種       | 鐵         |         | 銀      |           | 銅         |           | 粗 銅       |         | 鉛 鑛           |     |
|-----------|-----------|-----------|---------|--------|-----------|-----------|-----------|-----------|---------|---------------|-----|
|           |           | 價 額       | 數 量     | 價 額    | 數 量       | 價 額       | 數 量       | 價 額       | 數 量     | 價 額           | 數 量 |
|           |           | 圓         | 斤       | 圓      | 斤         | 圓         | 斤         | 圓         | 斤       | 圓             | 斤   |
| 累 年 比 較   | 明治四十三年    | 240,031   | 47,381  | 6,555  | 107,780   | 21,488    | —         | —         | —       | —             | —   |
|           | 明治四十四年    | 280,210   | 51,631  | 7,118  | 5,464     | 133       | 1,587     | 551       | —       | —             |     |
|           | 大 正 元 年   | 208,098   | 59,997  | 16,097 | 24,158    | 5,120     | 3,008     | 1,522     | —       | —             |     |
|           | 大 正 二 年   | 872,034   | 195,819 | 28,700 | 13,721    | 2,154     | 3,521     | 1,610     | —       | —             |     |
|           | 大 正 三 年   | 517,485   | 152,355 | 18,920 | 1,852     | 220       | 3,555     | 1,477     | —       | —             |     |
|           | 大 正 四 年   | 970,298   | 182,131 | 22,594 | 36,180    | 9,500     | —         | —         | —       | —             |     |
|           | 大 正 五 年   | 2,316,173 | 207,191 | 93,731 | 3,440,880 | 308,846   | —         | —         | —       | —             |     |
|           | 大 正 六 年   | 2,976,762 | 219,552 | 45,713 | 30,053    | 77,584    | 3,734,170 | 2,603,879 | 187,650 | 42,599        |     |
|           | 大 正 七 年   | 1,641,909 | 359,213 | 85,869 | 67,136    | 3,224     | 5,175,323 | 2,052,984 | 178,919 | 30,292        |     |
|           | 大 正 八 年   | 1,072,788 | 37,740  | 10,061 | 3,500     | 700       | 3,813,267 | 1,906,628 | 96,036  | 37,293        |     |
| 大 正 九 年   | 1,512,989 | 6,451     | 986     | —      | —         | 1,431,519 | 516,935   | 200,379   | 115,121 |               |     |
| 大 正 九 年   | —         | —         | 3,242   | 435    | —         | —         | —         | —         | —       | —             |     |
|           | —         | —         | —       | —      | —         | —         | —         | —         | —       | —             |     |
|           | 3,871     | 305       | 65      | —      | —         | —         | —         | —         | —       | —             |     |
|           | —         | —         | —       | —      | —         | —         | —         | —         | —       | —             |     |
|           | —         | —         | —       | —      | —         | —         | —         | —         | —       | —             |     |
|           | —         | —         | —       | —      | —         | —         | —         | —         | —       | —             |     |
|           | 1,491,378 | 2,904     | 435     | —      | —         | —         | —         | —         | 199,799 | 114,581       |     |
|           | —         | —         | —       | —      | —         | —         | —         | —         | —       | —             |     |
|           | 14,745    | —         | —       | —      | —         | —         | —         | —         | 1,080   | 540           |     |
|           | —         | —         | —       | —      | —         | —         | —         | —         | —       | —             |     |
| —         | —         | —         | —       | —      | —         | —         | —         | —         | —       |               |     |
| —         | —         | —         | —       | —      | —         | —         | —         | —         | —       |               |     |
| —         | —         | —         | —       | —      | —         | —         | —         | —         | —       |               |     |
| —         | —         | —         | —       | —      | —         | —         | —         | —         | —       |               |     |
| 1,512,989 | 6,451     | 986       | —       | —      | —         | 1,431,519 | 516,935   | 200,379   | 115,121 |               |     |
| 累 年 比 較   |           | 鐵         |         | 錳      |           | マンガンステン鑛  |           | 水 鉛 鑛     |         | 金 銀 銅 鉛 亞 鉛 鑛 |     |
|           |           | 價 額       | 數 量     | 價 額    | 數 量       | 價 額       | 數 量       | 價 額       | 數 量     | 價 額           | 數 量 |
|           |           | 圓         | 斤       | 圓      | 斤         | 圓         | 斤         | 圓         | 斤       | 圓             | 斤   |
|           | 明治四十三年    | 421,403   | —       | —      | —         | —         | —         | —         | —       | —             | —   |
|           | 明治四十四年    | 162,988   | —       | —      | —         | —         | —         | —         | —       | 672           | 63  |
|           | 大 正 元 年   | 201,846   | —       | —      | —         | —         | —         | —         | —       | —             | —   |
| 大 正 二 年   | 283,975   | —         | —       | —      | —         | —         | —         | —         | 36,450  | 3,193         |     |
| 大 正 三 年   | 293,144   | —         | —       | —      | —         | —         | —         | —         | 13,148  | 285           |     |
| 大 正 四 年   | 357,409   | —         | —       | —      | —         | —         | —         | —         | 49,880  | 15,147        |     |



鐵

|           | 批 鐵 |     | 雲 母 |     | 黑 鉛        |         | 石       |
|-----------|-----|-----|-----|-----|------------|---------|---------|
|           | 數 量 | 價 額 | 數 量 | 價 額 | 數 量        | 價 額     | 數 量     |
| 大 忠 濟 北 道 |     |     |     |     | 1,808,720  | 17,373  |         |
| 大 忠 濟 南 道 |     |     |     |     |            |         |         |
| 大 全 羅 北 道 |     |     |     |     |            |         |         |
| 大 全 羅 南 道 |     |     |     |     |            |         |         |
| 大 慶 尙 北 道 |     |     |     |     | 6,917,680  | 69,780  | 18      |
| 大 慶 尙 南 道 |     |     |     |     |            |         |         |
| 大 黃 海 道   |     |     |     |     |            |         | 4,000   |
| 大 平 安 南 道 |     |     |     |     | 882,000    | 18,240  | 220,071 |
| 大 平 安 北 道 |     |     |     |     | 437,984    | 30,485  |         |
| 大 江 原 道   |     |     |     |     | 418,055    | 6,196   | 657     |
| 大 咸 鏡 南 道 |     |     |     |     | 8,017,990  | 129,270 | 13,223  |
| 大 咸 鏡 北 道 |     |     |     |     | 103,712    | 33,742  | 45,067  |
| 大 年 總 計   |     |     |     |     | 18,686,141 | 300,047 | 289,036 |

類 (續)

| 價 額       | 炭   |     | 石   |     | 棉   |     | 高 嶺 土 |        | 珪 砂        |        | 價 額 合 計    |
|-----------|-----|-----|-----|-----|-----|-----|-------|--------|------------|--------|------------|
|           | 數 量 | 價 額 | 數 量 | 價 額 | 數 量 | 價 額 | 數 量   | 價 額    | 數 量        | 價 額    |            |
|           |     |     |     |     |     |     |       |        |            |        | 131,059    |
|           |     |     |     |     |     |     |       |        |            |        | 142,054    |
|           |     |     |     |     |     |     |       |        | 24,491,611 | 21,807 | 65,637     |
|           |     |     |     |     |     |     | 70    | 709    |            |        | 82,598     |
|           |     |     |     |     |     |     | 1,031 | 24,049 |            |        | 352,773    |
| 44,000    |     |     |     |     |     |     |       |        | 23,541,706 | 21,019 | 13,457,018 |
| 3,286,571 |     |     |     |     |     |     |       |        |            |        | 4,131,350  |
|           |     |     |     |     |     |     |       |        |            |        | 3,612,035  |
| 4,613     |     |     |     |     |     |     |       |        |            |        | 10,809     |
| 118,730   |     |     |     |     |     |     |       |        |            |        | 1,237,240  |
| 463,149   |     |     |     |     |     |     | 555   | 13,050 |            |        | 509,941    |
| 3,917,153 |     |     |     |     |     |     | 1,662 | 33,708 | 48,033,317 | 42,886 | 24,204,688 |

64. 鐵 產 額 國 人 別

|             | 內 地 人     |            | 朝 鮮 人   |           | 外 國 人  |           | 合 計       |            |           |
|-------------|-----------|------------|---------|-----------|--------|-----------|-----------|------------|-----------|
|             | 數 量       | 價 額        | 數 量     | 價 額       | 數 量    | 價 額       | 數 量       | 價 額        |           |
|             | 大 年 比 較   |            |         |           |        |           |           |            |           |
| 明 治 四 十 三 年 |           | 1,963,034  |         | 331,248   |        | 3,768,670 |           | 6,067,952  |           |
| 明 治 四 十 四 年 |           | 1,401,569  |         | 296,019   |        | 4,488,370 |           | 6,185,948  |           |
| 大 正 元 年     |           | 1,083,931  |         | 181,769   |        | 4,949,418 |           | 6,815,118  |           |
| 大 正 二 年     |           | 1,034,072  |         | 276,359   |        | 5,687,095 |           | 8,107,526  |           |
| 大 正 三 年     |           | 1,733,577  |         | 313,335   |        | 6,425,506 |           | 8,522,418  |           |
| 大 正 四 年     |           | 2,302,682  |         | 384,010   |        | 7,311,274 |           | 10,515,966 |           |
| 大 正 五 年     |           | 3,622,695  |         | 1,042,234 |        | 9,413,209 |           | 14,078,188 |           |
| 大 正 六 年     |           | 7,615,982  |         | 857,339   |        | 3,584,231 |           | 17,058,102 |           |
| 大 正 七 年     |           | 24,673,745 |         | 299,110   |        | 5,365,210 |           | 30,338,074 |           |
| 大 正 八 年     |           | 19,767,042 |         | 78,532    |        | 5,503,036 |           | 25,414,510 |           |
| 大 正 九 年     |           | 19,337,665 |         | 89,751    |        | 4,777,272 |           | 24,204,688 |           |
| 大 正 九 年     | 金 (匁)     | 83,741     | 299,806 | 3,474     | 24,072 | 657,633   | 3,259,537 | 754,855    | 3,583,465 |
|             | 砂 金 (匁)   | 123,160    | 409,012 | 970       | 4,035  |           |           | 124,130    | 563,047   |
|             | 金 銀 鑛 (貫) | 5,405,484  | 687,025 | 228,945   | 60,253 | 27,332    | 23,167    | 5,721,756  | 770,445   |
|             | 汰 鑛 (貫)   | 72,217     | 18,616  |           |        | 1,776,003 | 1,449,373 | 1,848,220  | 1,513,989 |
|             | 銀 (匁)     | 6,251      | 936     | 200       | 50     |           |           | 6,451      | 986       |

鐵 產 額 國 人 別 (續)

|             | 內 地 人      |            | 朝 鮮 人 |        | 外 國 人 |           | 合 計        |            |
|-------------|------------|------------|-------|--------|-------|-----------|------------|------------|
|             | 數 量        | 價 額        | 數 量   | 價 額    | 數 量   | 價 額       | 數 量        | 價 額        |
| 大 年 比 較     |            |            |       |        |       |           |            |            |
| 銅 鑛 (貫)     |            |            |       |        |       |           |            |            |
| 粗 銅 (斤)     | 1,431,514  | 516,335    |       |        |       |           | 1,431,514  | 516,335    |
| 鉛 鑛 (貫)     | 199,799    | 114,981    | 1,030 | 540    |       |           | 200,829    | 115,521    |
| 粗 鉛 (斤)     | 974,483    | 185,104    |       |        |       |           | 974,483    | 185,104    |
| 水 銀 (斤)     |            |            |       |        |       |           |            |            |
| 亞 鉛 鑛 (貫)   | 923,329    | 79,768     |       |        |       |           | 923,329    | 79,768     |
| 鐵 鑛 (噸)     | 447,249    | 4,139,848  |       |        |       |           | 447,249    | 4,139,848  |
| 銑 鐵 (噸)     | 35,166     | 3,266,087  | 2     | 756    |       |           | 35,168     | 3,266,843  |
| クワンタム 鑛 (貫) |            |            |       |        |       |           |            |            |
| 水 鉛 鑛 (貫)   | 550        | 2,629      |       |        |       |           | 550        | 2,629      |
| 金 銀 鑛 (貫)   | 464,777    | 178,689    | 1,200 | 45     |       |           | 465,977    | 178,734    |
| 亞 鉛 鑛 (斤)   | 18,677,741 | 299,902    |       |        |       |           | 18,680,141 | 300,047    |
| 黑 鉛 (噸)     | 239,039    | 3,917,153  |       |        |       |           | 239,039    | 3,917,153  |
| 石 炭 (噸)     |            |            |       |        |       |           |            |            |
| 雲 母 (斤)     |            |            |       |        |       |           |            |            |
| 石 綿 (噸)     |            |            |       |        |       |           |            |            |
| 高 嶺 土 (噸)   | 1,662      | 33,708     |       |        |       |           | 1,662      | 33,708     |
| 珪 砂 (斤)     | 48,033,317 | 42,886     |       |        |       |           | 48,033,317 | 42,886     |
| 總 計         |            | 19,337,665 |       | 89,751 |       | 4,777,272 |            | 24,204,688 |

65. 鑛山別産額

| 鑛種    | 登録番號            | 鑛山名     | 鑛區所在地    | 鑛業權者               | 産物    |                                    |                                  | 工數      | 六月末現在使役人員 |
|-------|-----------------|---------|----------|--------------------|-------|------------------------------------|----------------------------------|---------|-----------|
|       |                 |         |          |                    | 種別    | 數量                                 | 價格                               |         |           |
| 金     | 1,300           | 慶州金山    | 京畿道楊平郡   | 明治鑛業株式會社           | { 金銀  | 2,128<br>8,242                     | 10,088<br>480                    | 10,084  | 40        |
| 鐵     | 2,437           | 大串面山    | 同 金浦郡    | 三菱製鐵株式會社           | 鐵     | 8,722                              | 44,833                           | 10,685  | 90        |
| 金銀銅鉛鐵 | 908             | 始興鑛山    | 同 始興郡    | 飯田延太郎              | 金銀銅鐵  | 127,047                            | 15,837                           | 15,020  | 91        |
| 砂     | 2,417           | 同       | 同 安城郡    | 同                  | { 金銀  | 97,108<br>17,101                   | 480,800<br>5,224                 | 24,200  | 71        |
| 金     | 1,783           | 金井鑛山    | 忠清北道永同郡  | 金井 佐次              | 金     | 2,400                              | 12,000                           | 16,500  | 50        |
| 同     | 908             | 九峰山     | 忠清南道青陽郡  | 外城 一耶              | 同     | 12,050                             | 44,275                           | 18,080  | 54        |
| 同     | 3,853           | 林川金山    | 同 扶餘郡    | 三谷 兼二耶             | { 金銀  | 78,700<br>1,028                    | 19,058<br>3,418                  | 4,585   | 21        |
| 同     | 5,037<br>外4,000 | 稷山鑛山    | 同 天安郡    | 稷山鑛業株式會社           | { 金銀  | 7,439<br>5,054                     | 25,182<br>3,371                  | 2,020   | 14        |
| 金銀    | 2,858           | 大倉結城山   | 同 洪城郡    | 大倉鑛業株式會社           | 金銀鐵   | 310,830                            | 20,214                           | 500     | —         |
| 金     | 1,908           | 全羅南道光陽郡 | 長谷川 龍平   | 同                  | 金     | 44,230                             | 18,000                           | 6,300   | 22        |
| 同     | 3,104           | 順天鑛山    | 同 順天郡    | 日本窒素肥料株式會社         | 同     | 147,720                            | 25,776                           | 11,250  | 45        |
| 金銀    | 1,892           | 統營鑛山    | 慶尙南道統營郡  | 久原鑛業株式會社           | 金銀鐵   | 2,729,103                          | 315,218                          | 82,290  | 207       |
| 同     | 4,879           | 大田金山    | 同 居昌郡    | 具 訓 會              | 金     | 4,530                              | 10,419                           | —       | 51        |
| 金     | 1,777           | 栗浦金山    | 黃海道延吉郡   | 谷口 與四耶             | 金     | 39,954                             | 110,830                          | 40,738  | 128       |
| 鐵     | 532<br>533      | 殷栗鑛山    | 同 殷栗郡    | 農商 務 省             | 鐵     | 63,574                             | 540,399                          | 331,805 | 936       |
| 同     | 534<br>535      | 載寧鑛山    | 同 載寧郡    | 同                  | 同     | 72,520                             | 589,279                          | 288,632 | 928       |
| 同     | 1,861<br>外2,800 | 戴寧面山    | 同        | 三菱製鐵株式會社           | 同     | 6,486                              | 42,000                           | 878     | 30        |
| 同     | 1,356<br>外1,800 | 戴寧面山    | 同        | 同                  | 同     | 41,885                             | 307,750                          | 89,878  | 340       |
| 同     | 107             | 安岳鑛山    | 同 安岳郡    | 朝鮮鑛山株式會社           | 同     | 82,727                             | 1,318,297                        | 221,554 | 689       |
| 鐵     | 5,756           | 黃海道貴州郡  | 朝鮮鑛山株式會社 | 鐵                  | 鐵     | 19,029                             | 250,977                          | 81,008  | 300       |
| 金銀銅   | 233<br>外2,000   | 樂山鑛山    | 同 長淵郡    | 小林 輝右衛門            | { 金銀銅 | 196,230<br>7,150<br>2,904<br>2,904 | 33,499<br>5,212<br>14,522<br>435 | 18,741  | 52        |
| 金銀鉛鐵  | 1,181           | 大倉秀山    | 同 靈津郡    | 水野 邁耶              | { 金銀  | 1,683,832<br>199,790               | 184,044<br>114,580               | 76,685  | 181       |
| 銀鉛亞鉛鐵 | 3,072<br>4,069  | 瑞興鑛山    | 同 瑞興郡    | 小山 庄三              | 亞鉛鐵   | 1,440                              | 14,218                           | 157,104 | 17        |
| 一切鑛物  | 2               | 遂安鑛山    | 同 遂安郡    | コリアン・インダストリー・リミテッド | { 金鉄  | 29,740<br>1,770,003                | 125,160<br>1,494,378             | 374,492 | 819       |
| 鐵     | 48<br>外7,600    | 价川鑛山    | 平安南道价川郡  | 株式會社 日本製鐵所         | 鐵     | 77,633                             | 621,001                          | 115,498 | 528       |
| 同     | 108<br>外3,000   | 普林面山    | 同 江西郡    | 三菱製鐵株式會社           | 同     | 4,108                              | 82,619                           | 9,912   | 78        |
| 金     | 60<br>61<br>62  | 新府面山    | 平安北道龜城郡  | 李 龍 漢              | 金     | 183,380                            | 57,692                           | 36,300  | 110       |
| 同     | 63<br>64        | 郭山鑛山    | 同 宣川郡    | 谷口 與四耶             | 同     | 99,800                             | 41,395                           | 67,805  | 112       |
| 同     | 702             | 郭山鑛山    | 同 定州郡    | アープレサン             | 同     | 27,882                             | 28,162                           | 9,561   | 32        |
| 金銀鉛鐵  | 1,279<br>1,052  | 安突鑛山    | 同 熙川郡    | 原田 信三              | { 金鉄  | 15,890<br>45,170                   | 54,745<br>11,509                 | 40,110  | 250       |

鑛山別産額(續)

| 鑛種    | 登録番號            | 鑛山名     | 鑛區所在地    | 鑛業權者                           | 産物  |            |           | 工數      | 六月末現在使役人員 |
|-------|-----------------|---------|----------|--------------------------------|-----|------------|-----------|---------|-----------|
|       |                 |         |          |                                | 種別  | 數量         | 價格        |         |           |
| 金銀銅鉛鐵 | 987<br>外12,000  | 平安鑛山    | 同 龜城郡    | 古河鑛業株式會社                       | 鐵   | 974,483    | 185,104   | 91,494  | 280       |
| 銀鉛亞鉛鐵 | 720             | 線山鑛山    | 同 寧邊郡    | 原田 信三                          | 亞鉛鐵 | 450,000    | 65,550    | —       | —         |
| 一切鑛物  | 1               | 雲山鑛山    | 同 雲山郡    | オリエンタル・コンソリデーション・インダストリアル・グループ | 金   | 453,881    | 2,204,403 | —       | —         |
| 同     | 94              | 昌城佛蘭人鑛山 | 同 昌城郡    | コリアン・インダストリー・リミテッド             | 同   | 174,005    | 870,024   | —       | —         |
| 銅     | 330<br>外3,000   | 甲山鑛山    | 咸鏡南道甲山郡  | 久原鑛業株式會社                       | 粗銅  | 1,431,519  | 510,930   | 92,313  | 307       |
| 鐵     | 1,403           | 寶岩鑛山    | 咸鏡南道化清郡  | 廣生 音波                          | 鐵   | 12,020     | 154,480   | 27,295  | 80        |
| 同     | 1,030           | 利原鑛山    | 同 利原郡    | 利原鑛山株式會社                       | 同   | 49,298     | 171,139   | 128,622 | 10        |
| 同     | 4,090           | 同       | 同 北青郡    | 同                              | 同   | 7,151      | 39,331    | 39,121  | 10        |
| 黑     | 84              | 月明鑛山    | 忠清北道沃川郡  | 佐野 直喜                          | 黑鉛  | 1,053,720  | 15,725    | 5,544   | 40        |
| 砒     | 5,011<br>外8,000 | 全羅南道務安郡 | 旭硝子株式會社  | 旭硝子株式會社                        | 砒砂  | 24,491,611 | 21,808    | —       | —         |
| 黑     | 305             | 得水鑛山    | 慶尙北道尙州郡  | 小宮 萬次郎                         | 黑鉛  | 6,874,000  | 68,740    | 13,948  | 69        |
| 高     | 4,994           | 慶尙南道固城郡 | 朝鮮陶器株式會社 | 朝鮮陶器株式會社                       | 高嶺土 | 880,035    | 14,045    | 3,764   | 14        |
| 砒     | 4,228           | 黃海道長湍郡  | 旭硝子株式會社  | 旭硝子株式會社                        | 砒砂  | 23,541,706 | 21,019    | —       | —         |
| 石     | 4,537           | 鳳山炭礦    | 同 鳳山郡    | 加藤 爲二郎                         | 石炭  | 4,000      | 44,000    | —       | —         |
| 黑     | 375             | 鳳泉里黒鉛鑛山 | 平安南道价川郡  | 高木 文次郎                         | 黒鉛  | 873,000    | 13,104    | 5,251   | 25        |
| 石     | 841             | 平壤鑛山    | 同 平壤府外五郡 | 西崎 鶴太郎                         | 石炭  | 886        | 10,632    | —       | —         |
| 同     | 2,124           | 同       | 同        | 朝鮮總督府                          | 同   | 115,687    | 1,918,721 | 824,151 | 3,440     |
| 同     | 1,212           | 大寶炭礦    | 同 大同郡    | 三菱製鐵株式會社                       | 同   | 40,076     | 480,913   | 74,834  | 258       |
| 同     | 1,765           | 長水院炭礦   | 同        | 久原鑛業株式會社                       | 同   | 4,449      | 53,388    | 18,050  | 94        |
| 同     | 757             | 安州炭礦    | 同 安州郡    | 明治鑛業株式會社                       | 同   | 24,055     | 232,347   | 101,482 | 353       |
| 同     | 1,235           | 江西炭礦    | 同 江西郡    | 朝鮮無煙炭株式會社                      | 同   | 36,830     | 441,954   | 24,359  | 285       |
| 同     | 2,028           | 同       | 同        | 同                              | 同   | 3,203      | 33,440    | 24,359  | 285       |
| 同     | 212             | 咸鏡北道水興郡 | 山下 澄雄    | 山下 澄雄                          | 黒鉛  | 8,285,800  | 124,287   | 37,311  | 7         |
| 石     | 834             | 咸興炭礦    | 同 新興郡    | 咸興鐵道株式會社                       | 石炭  | 13,223     | 118,730   | —       | —         |
| 同     | 4,233           | 八坂第一山   | 咸鏡北道城津郡  | 山下 善太郎                         | 黒鉛  | 58,800     | 14,700    | —       | —         |
| 同     | 4,755           | 八坂第二山   | 同        | 同                              | 同   | 41,160     | 10,200    | —       | —         |
| 同     | 2,298           | 同       | 同 江界郡    | 柴田 次郎平                         | 同   | 182,700    | 13,593    | 4,742   | 7         |
| 石     | 70              | 生氣炭礦    | 同 鏡城郡    | 西脇 濟三郎                         | 石炭  | 16,041     | 160,415   | 40,506  | 132       |
| 同     | 1,378           | 大炭礦     | 咸鏡北道會寧郡  | 秋重 徳太郎                         | 石炭  | 12,721     | 139,929   | 14,680  | 218       |
| 同     | 334             | 鳳儀炭礦    | 同        | 財滿 精三                          | 同   | 1,477      | 16,240    | 6,424   | 48        |
| 同     | 710             | 羅南炭礦    | 同 鏡城郡    | 嶋田 繁藏                          | 同   | 1,331      | 12,310    | 2,244   | 15        |
| 同     | 194             | 浦辻炭礦    | 同        | 浦辻 東策                          | 同   | 1,229      | 12,280    | —       | —         |
| 同     | 4,344           | 羅北炭礦    | 同        | 吉田 長治                          | 同   | 1,885      | 16,965    | 6,786   | 28        |
| 高     | 2,710           | 同       | 同        | 望月 龍太郎                         | 高嶺土 | 1,432      | 26,214    | 7,107   | 68        |
| 石     | 105             | 松本炭礦    | 同        | 松本 勝太郎                         | 石炭  | 3,000      | 30,000    | 5,882   | 327       |

本表ハ一箇年ニ於ケル鑛産價額一萬圓以上ノモノノミヲ掲セリ又本表中工數トアルハ一箇年ノ使役職工ノ延人員ヲ謂フ

66. 平 壤 績

|         | 機 關   |       | 職 員 | 職 工 績 夫 |           | 給 料 總 額 |         |
|---------|-------|-------|-----|---------|-----------|---------|---------|
|         | 機 關 數 | 馬 力   |     | 人 員     | 延 人 員     | 職 員     | 職 工 績 夫 |
| 明治四十三年度 | 5     | 68    | 35  | 800     | 288,000   | 44,273  | 158,400 |
| 明治四十四年度 | 12    | 810   | 42  | 968     | 348,000   | 33,881  | 195,021 |
| 大正元年度   | 12    | 810   | 42  | 1,864   | 427,785   | 34,121  | 237,980 |
| 大正二年度   | 12    | 810   | 47  | 1,716   | 388,798   | 35,787  | 196,806 |
| 大正三年度   | 12    | 810   | 47  | 2,688   | 546,409   | 35,472  | 250,800 |
| 大正四年度   | 12    | 810   | 45  | 2,393   | 733,693   | 36,108  | 331,675 |
| 大正五年度   | 11    | 780   | 43  | 2,391   | 712,647   | 35,610  | 319,726 |
| 大正六年度   | 11    | 780   | 64  | 1,865   | 627,700   | 46,006  | 319,579 |
| 大正七年度   | 11    | 780   | 61  | 3,033   | 703,944   | 52,392  | 493,598 |
| 大正八年度   | 11    | 780   | 70  | 2,346   | 743,340   | 48,925  | 663,331 |
| 大正九年度   | 8     | 5,100 | 74  | 3,440   | 3,415,151 | 79,126  | 333,328 |

煉炭ハ無煙炭ノ一部ヲ原料トシテ製造シタルモノナリ

業 所

| 職工一日平均一人ノ給料 | 平均一日就業時間 | 石炭消費高  |         | 生 産 高   |        |           |         |           |
|-------------|----------|--------|---------|---------|--------|-----------|---------|-----------|
|             |          | 數 量    | 價 額     | 數 量     |        | 價 額       |         |           |
|             |          |        |         | 石 炭     | 煉 炭    | 石 炭       | 煉 炭     | 合 計       |
| 0.550       | 11.0     | 717    | 1,480   | 70,151  |        | 350,755   |         | 350,755   |
| 5.001       | 11.0     | 2,605  | 11,706  | 112,323 |        | 620,770   |         | 620,770   |
| 0.556       | 11.0     | 3,418  | 41,698  | 128,905 |        | 669,735   |         | 669,735   |
| 0.500       | 11.0     | 9,439  | 47,092  | 118,893 |        | 638,620   |         | 638,620   |
| 0.409       | 11.0     | 3,655  | 46,421  | 151,410 | 9,042  | 829,251   | 59,033  | 388,284   |
| 0.440       | 11.0     | 3,777  | 46,865  | 188,078 | 10,396 | 1,055,758 | 73,592  | 1,129,350 |
| 0.449       | 11.0     | 3,613  | 45,795  | 176,205 | 12,151 | 994,000   | 89,916  | 1,034,606 |
| 0.509       | 11.7     | 10,485 | 63,540  | 154,145 | 15,970 | 827,651   | 113,651 | 911,302   |
| 0.701       | 11.7     | 14,497 | 141,303 | 140,773 | 20,043 | 829,410   | 186,487 | 1,015,897 |
| 0.392       | 10.1     | 21,257 | 232,025 | 128,274 | 24,137 | 1,243,577 | 355,664 | 1,599,241 |
| 1.011       | 10.0     | 12,340 | 218,778 | 140,251 | 25,542 | 2,447,330 | 535,000 | 2,982,330 |

大正十年十二月二十三日印刷

大正十年十二月二十五日發行

# 朝鮮總督府

京城府西小門町三十九番地

印刷者 羽田 茂 一

京城府西小門町三十九番地

印刷所 朝鮮印刷株式會社