

B-195

大 正 九 年

朝鮮總督府統計年報

第 三 編

商 業、工 業 金 融
物 價 及 勞 銀 貿 易

朝 鮮 總 督 府

大正十一年二月刊行

三七三三號



B-195

大 正 九 年

朝鮮總督府統計年報

第 三 編

商 業、工 業 金 融
物 價 及 勞 銀 質 易

朝鮮總督府

大正十一年二月刊行

和三七三三三號

352
37373
9

大正九年朝鮮總督府統計年報第三編正誤表

頁	摘 要	誤	正
10	大阪火災海上運送保險株式會社 (新契約高金額欄)	1,074,197	10,074,197
〃	〃	7,952,032	78,952,032
14	火災保險計 (新契約高金額欄)	89,601,812	98,601,812
〃	〃	152,604,811	101,604,811
15	神戸海上火災運送保險株式會社 (條件成就其ノ他ノ事由ニ因リ金額欄) (消滅又ハ解除シタル契約高)	2,470,088	13,590,088
〃	〃	2,612,708	13,741,708
17	海上保險計 (〃)	137,878,931	149,007,031
〃	〃 (〃)	138,362,931	149,491,031
〃	總計 (〃)	138,362,931	149,491,031
〃	〃 (〃)	347,494,475	358,623,475
16	〃 (新契約高金額欄)	152,604,811	101,604,811
〃	〃 (〃)	379,044,907	388,044,907
10	大正九年 (〃)	379,044,907	388,044,907
11	(條件成就其ノ他ノ事由ニ因リ金額欄) (消滅又ハ解除シタル契約高)	347,494,475	358,623,475

大正
九年 朝鮮總督府統計年報

凡例

1. 本編ハ本府ニ於テ調査シタル材料及所屬官署ヨリ提出セル報告材料ニ據リ之ヲ編纂セリ
2. 本編ハ主トシテ大正九年又ハ大正九年度ノ事實ヲ掲載スト雖既往ニ關スル事實ニシテ其ノ調査材料ヲ得タルモノニ在リテハ各年ニ遡リテ其ノ總數ヲ各表首ニ列記シ以テ變遷消長ヲ通觀スルノ便ニ供スルコトトセリ
3. 本府統計年報ハ從來毎年一回合卷刊行シタリシモ活潑ナル統計書ハ取扱ニ不便ナルト其ノ刊行ノ可成速カナラムコトヲ圖ラム爲メ之ヲ次ノ八編ニ分テ稿成ルニ從ヒ隨時刊行スルコトトセリ本編ハ乃チ其ノ第三編ナリトス
 - 第一編 土地、氣象、人口
 - 第二編 農業、林業附狩獵、水産業、鑛業
 - 第三編 商業、工業、金融、物價及勞銀、貿易
 - 第四編 鐵道、水運、郵便及郵便爲替貯金事業、土木及築港
 - 第五編 警察、衛生
 - 第六編 裁判及登記、監獄
 - 第七編 教育、社寺及教會、慈惠及救濟、官公吏及恩給
 - 第八編 財政、專賣
4. 本編諸表、中大正何年トアルハ一周歷年間、大正何年度トアルハ會計年度間ノ調査ニシテ大正何年末並ニ大正何年度末トアルハ各其ノ末日現在調ナリ、尙大正元年又ハ大正元年度トアルハ明治四十五年又ハ明治四十五年度ノ略稱ナリ
5. 本編數位中圓、斤、等ノ一位ニ止メタルモノニアリテハ單位以下ノ端數ハ四捨五入ノ法ヲ採リタルヲ以テ其ノ内譯ヲ

積算シテ總計ト符合セサルモノアリ

6. 本編諸表中ニ用キタル「一」ハ事實ナキモノ「〇」ハ計數ノ單位ニ滿タサルモノ「?」ハ調査未了ノモノヲ示ス。
7. 本編諸表中累年比較ノ計數ニシテ前回統計年報及統計便覽所載ノ計數ト異ルモノハ本編ヲ以テ正ト爲ス

大正十一年二月

朝鮮總督府

目 次

商 業、工 業

表號			頁
1	會社	2
2	保險	6
3	市場	16
4	煙草消費高	20
5	度量衡器販賣者及修理者	22
6	度量衡器販賣高	24
7	工場	24
8	工產物價額	34
9	電氣事業	40
10	朝鮮總督府印刷所事業	42
11	地方工業傳(講)習所	42

金 融

12	金融機關	43
13	通貨流通見込高	43
14	朝鮮銀行券發行高	45
15	朝鮮銀行券發行高月別	44
16	朝鮮銀行券發行高種類別	44
17	朝鮮銀行券發行準備種類別	46
18	各種銀行營業總況	46
19	各種銀行預金種類別	49
20	各種銀行預金現在高月別	50
21	各種銀行貸出金種類別	50
22	各種銀行貸出金現在高月別	52

表號		頁
23	各種銀行預金及貸出金地方別	52
24	各種銀行爲替受拂高	54
25	朝鮮銀行營業總況	56
26	朝鮮銀行預金	58
27	朝鮮銀行借入金	58
28	朝鮮銀行貸出金	58
29	朝鮮銀行貸出金擔保別	60
30	朝鮮銀行預々金	60
31	朝鮮銀行爲替受拂高	60
32	朝鮮殖産銀行營業總況	62
33	朝鮮殖産銀行預金	62
34	朝鮮殖産銀行借入金	63
35	朝鮮殖産銀行貸出金	62
36	朝鮮殖産銀行貸出金擔保別	62
37	朝鮮殖産銀行預々金	63
38	朝鮮殖産銀行爲替受拂高	64
39	普通銀行營業總況	64
40	普通銀行預金	66
41	普通銀行借入金	68
42	普通銀行貸出金	68
43	普通銀行貸出金擔保別	68
44	普通銀行預々金	70
45	普通銀行爲替受拂高	70
46	農工銀行營業總況	70
47	農工銀行預金	72
48	農工銀行借入金	72
49	農工銀行貸出金	72
50	農工銀行年賦償還並定期償還貸付金使途別	74

表號		頁
51	農工銀行預々金	74
52	農工銀行爲替受拂高	76
53	金融組合聯合會業務總況	76
54	金融組合聯合會業務累年比較	78
55	金融組合業務總況	78
56	金融組合業務累年比較	78
57	手形交換所交換高	80
58	朝鮮銀行平均金利	82
59	朝鮮殖産銀行平均金利	82
60	普通銀行平均金利	83
61	金融組合聯合會金利	85
62	金融組合金利	85
63	貸金業者金利	84
物 價 及 勞 銀		
64	粳相場	88
65	玄米相場	92
66	精米相場	94
67	大豆相場	100
68	大麥相場	104
69	小麥相場	106
70	物價	110
71	勞銀	114
貿 易		
72	輸移出入品價額	120
73	輸移出入品價額港別	120
74	輸移出入品價額國別	122

商 業 工 業

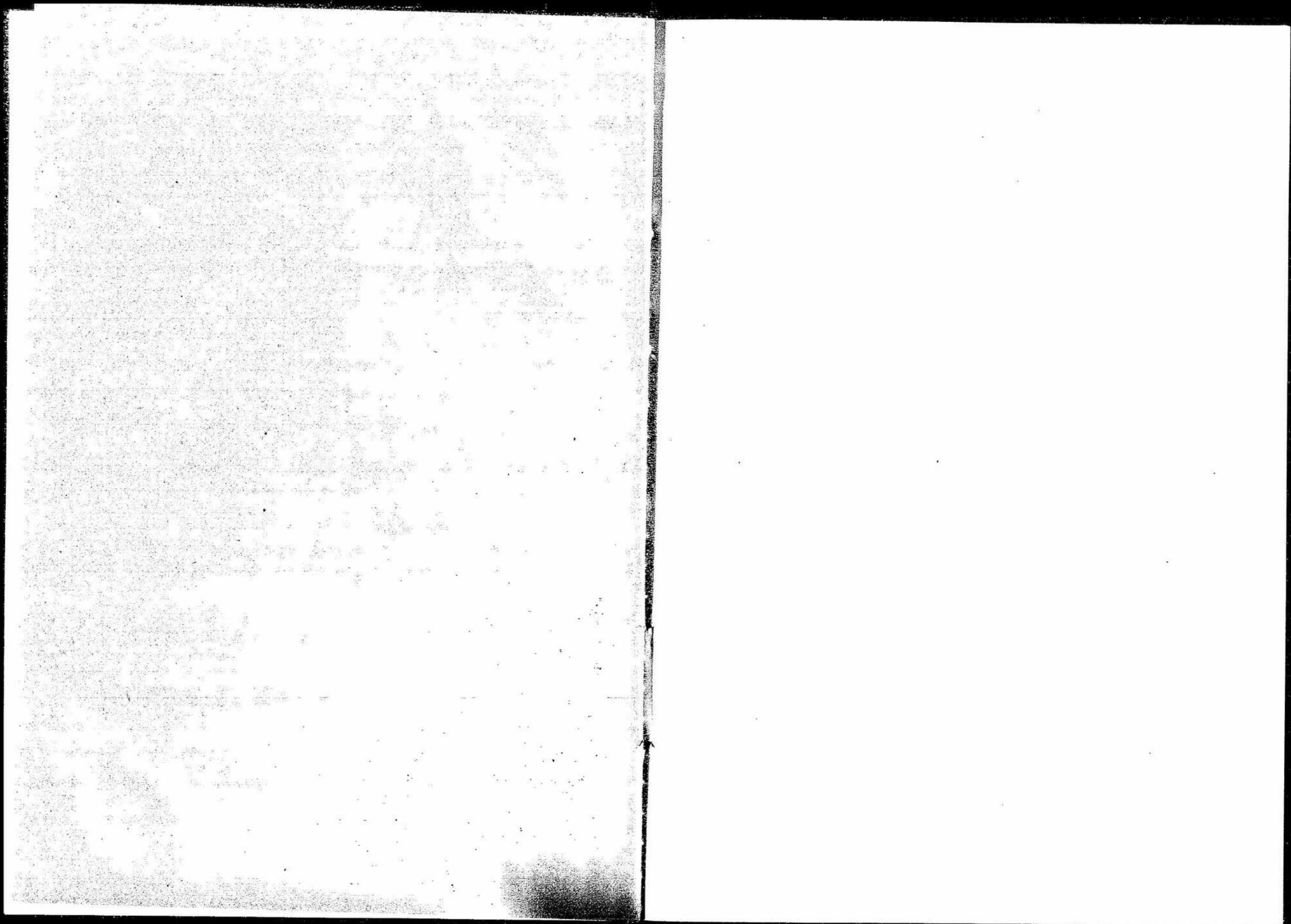

商業

1. 會

朝鮮 = 本店

	合 名 會 社			合 資 會		
	社 數	公稱資本金	拂込資本金	社 數	公稱資本金	
累	明治四十四 年末	内地人設立	839,500	825,300	37	1,247,250
		朝鮮人設立	158,000	22,500	5	209,000
		内鮮人合同設立	10,000	5,950	7	130,900
		計	1,007,500	853,750	40	1,587,150
	大正元年末	内地人設立	337,500	320,300	43	1,820,250
		朝鮮人設立	180,200	34,100	9	209,800
		内鮮人合同設立	24,500	6,800	7	172,400
		内外人合同設立	—	—	—	—
		計	542,200	387,200	58	2,208,510
	大正二年末	内地人設立	503,000	417,300	40	2,005,000
		朝鮮人設立	170,700	30,000	12	438,020
		内鮮人合同設立	24,500	10,500	6	171,400
内外人合同設立		—	—	—	—	
	計	704,200	458,400	64	2,615,020	
大正三年末	内地人設立	722,500	636,833	51	2,105,200	
	朝鮮人設立	404,700	148,000	10	335,520	
	内鮮人合同設立	—	—	5	161,400	
	内外人合同設立	—	—	—	—	
	計	1,127,200	785,433	66	2,602,120	
大正四年末	内地人設立	675,500	611,300	54	2,365,200	
	朝鮮人設立	380,200	134,100	10	363,040	
	内鮮人合同設立	—	—	5	161,400	
	内外人合同設立	—	—	—	—	
	計	1,055,700	745,400	69	2,890,240	
大正五年末	内地人設立	590,500	397,232	54	5,310,900	
	朝鮮人設立	376,700	130,600	9	365,640	
	内鮮人合同設立	—	—	4	169,000	
	内外人合同設立	—	—	—	—	
	計	967,200	527,832	67	5,835,540	
大正六年末	内地人設立	1,834,000	1,796,000	60	2,483,200	
	朝鮮人設立	354,500	169,500	8	320,640	
	内鮮人合同設立	—	—	1	10,000	
	内外人合同設立	—	—	—	—	
	計	2,238,500	1,966,100	69	2,813,840	
大正七年末	内地人設立	2,023,000	1,697,000	62	2,442,200	
	朝鮮人設立	454,500	454,500	8	746,000	
	内鮮人合同設立	—	—	2	210,000	
	内外人合同設立	—	—	—	—	
	計	2,477,500	2,152,100	72	3,398,200	
大正八年末	内地人設立	2,182,000	2,149,700	71	3,803,400	
	朝鮮人設立	627,700	304,500	12	1,574,000	
	内鮮人合同設立	—	—	1	10,000	
	内外人合同設立	—	—	—	—	
	計	2,709,700	2,454,200	84	5,387,400	
大正九年末	内地人設立	4,520,500	4,439,500	100	5,811,450	
	朝鮮人設立	822,000	587,150	10	1,305,200	
	内鮮人合同設立	—	—	1	50,000	
	内外人合同設立	—	—	—	—	
	計	5,342,500	5,026,650	111	7,166,650	

工業

社

ヲ有スル會社

社	株式會社			合 計		
	拂込資本金	社 數	公稱資本金	拂込資本金	社 數	公稱資本金
	908,570	58	8,423,800	3,269,150	109	10,510,550
	190,917	19	7,028,000	2,528,938	27	7,395,000
	100,500	8	21,720,000	7,998,000	16	21,860,900
	1,269,987	85	37,171,800	13,796,088	152	30,700,450
	1,553,100	59	11,177,800	4,168,400	117	13,341,550
	255,845	21	8,208,000	4,158,435	34	8,658,000
	155,670	12	26,020,000	16,018,000	19	26,210,900
	—	1	2,000,000	2,000,000	1	2,000,000
	1,904,615	93	47,405,800	26,944,835	171	50,216,510
	1,750,250	70	11,973,150	4,873,250	132	14,481,750
	371,300	24	9,190,500	4,504,445	39	9,811,320
	150,360	15	26,360,000	19,926,900	22	26,555,900
	—	1	2,000,000	2,000,000	1	2,000,000
	2,283,916	110	40,529,650	31,003,695	194	52,843,870
	1,798,585	70	12,969,800	5,943,655	142	15,787,500
	320,640	23	9,193,000	4,665,023	39	9,933,220
	146,365	24	28,090,000	22,854,080	29	28,251,400
	—	1	2,000,000	2,000,000	1	2,000,000
	2,265,590	118	52,342,800	35,463,358	211	55,972,120
	2,070,950	74	13,014,800	6,118,330	147	16,055,500
	320,640	24	8,893,000	4,612,156	39	9,686,840
	146,365	24	27,263,000	23,223,785	29	27,424,400
	—	1	2,000,000	2,000,000	1	2,000,000
	2,543,955	123	51,170,800	35,959,271	216	55,116,740
	5,037,050	70	26,841,800	17,670,762	147	32,743,200
	181,320	23	9,063,000	4,464,088	36	9,795,340
	145,100	24	17,533,000	13,894,000	28	17,692,000
	—	1	2,000,000	2,000,000	1	2,000,000
	5,363,470	124	55,427,800	38,023,850	212	62,230,540
	1,928,600	94	54,825,000	34,234,232	177	59,192,200
	264,055	26	10,843,000	5,437,687	37	11,513,140
	10,000	12	5,976,000	1,871,000	13	5,986,000
	—	1	2,000,000	2,000,000	1	2,000,000
	2,262,655	133	73,644,000	43,542,919	228	78,696,340
	2,083,503	110	93,668,000	50,881,327	208	98,133,200
	361,415	28	10,903,000	6,500,000	39	12,103,500
	60,000	16	13,170,000	5,881,190	18	13,336,000
	—	1	2,000,000	2,000,000	1	2,000,000
	2,504,918	164	119,747,000	65,212,517	266	125,622,700
	3,334,100	181	151,240,000	77,892,163	280	157,225,400
	896,115	48	21,303,000	10,203,000	63	23,404,700
	10,000	21	17,860,000	10,972,000	22	17,870,000
	—	1	2,000,000	2,000,000	1	2,000,000
	4,240,215	251	192,403,000	101,697,162	306	200,500,100
	4,491,074	276	320,431,000	142,962,727	414	330,762,950
	671,100	86	43,149,000	17,945,500	99	45,276,200
	50,000	28	41,395,000	9,533,350	29	41,445,000
	—	2	2,150,000	2,150,000	2	2,150,000
	5,212,174	392	407,125,000	172,591,577	544	419,634,150

會

	合 名 會 社			合 資 會 社		
	社 數	公稱資本金	拂込資本金	社 數	公稱資本金	拂込資本金
農 業	內地人設立	100,000	100,000	8	277,000	
	朝鮮人設立	—	—	3	418,200	
	計	1	100,000	12	745,200	
大 林 業	內地人設立	100,000	100,000	—	—	
	朝鮮人設立	—	—	—	—	
	計	1	100,000	—	—	
工 業	內地人設立	301,000	293,000	28	1,716,000	
	朝鮮人設立	222,000	222,000	1	200,000	
	計	10	523,000	29	1,916,000	
正 商 業	內地人設立	3,450,000	3,409,000	36	2,520,500	
	朝鮮人設立	600,000	305,159	5	677,000	
	計	18	4,050,000	41	3,197,500	
水 産 業	內地人設立	—	—	2	18,050	
	朝鮮人設立	—	—	—	—	
	計	—	—	2	18,050	
九 續 業	內地人設立	—	—	1	14,000	
	朝鮮人設立	—	—	—	—	
	計	—	—	1	14,000	
金 融 及 銀 行 業	內地人設立	10,000	10,000	2	80,000	
	朝鮮人設立	—	—	1	10,000	
	計	1	10,000	3	90,000	
運 輸 業	內地人設立	404,500	381,500	15	728,000	
	朝鮮人設立	—	—	—	—	
	計	7	404,500	15	728,000	
瓦 斯 電 氣 業	內地人設立	—	—	—	—	
	朝鮮人設立	—	—	—	—	
	計	—	—	—	—	
其 他	內地人設立	146,000	146,000	8	457,000	
	朝鮮人設立	—	—	—	—	
	計	3	146,000	8	457,000	
合 計	內地人設立	4,520,500	4,439,500	100	5,811,450	
	朝鮮人設立	822,000	587,159	10	1,305,200	
	計	41	5,342,500	111	7,166,650	

内地又ハ外國ニ本店ヲ有

	合 名 會 社			合 資 會 社		
	社 數	公稱資本金	拂込資本金	社 數	公稱資本金	拂込資本金
大 正 四 年 末	內地會社	1,000,000	1,000,000	4	742,700	636,606
	外國會社	—	—	2	430,000	430,000
	計	2	1,000,000	6	1,172,700	1,066,606
大 正 五 年 末	內地會社	1,800,000	1,800,000	3	603,773	603,773
	外國會社	—	—	2	430,000	430,000
	計	4	1,800,000	5	1,033,773	1,033,773
大 正 六 年 末	內地會社	2,010,000	2,010,000	3	673,773	673,773
	外國會社	—	—	1	11,610	11,610
	計	5	2,010,000	4	685,383	685,383

社 (株)

株 式 會 社	社 數	合 資 會 社		社 數	合 計	
		公稱資本金	拂込資本金		公稱資本金	拂込資本金
拂込資本金	252,000	27,850,000	10,128,500	37	28,236,000	10,480,500
	30,000	500,000	125,000	4	918,200	101,000
	50,000	200,000	75,000	3	250,000	125,000
	338,000	28,550,000	10,328,500	44	29,404,200	10,707,100
	—	2,500,000	925,000	5	2,600,000	1,025,000
	1,362,500	30,300,000	17,135,970	114	41,317,000	18,791,470
	50,000	3,590,000	1,172,500	18	4,012,000	1,444,500
	—	675,000	181,350	3	675,000	181,350
	1,412,500	43,565,000	18,480,820	135	46,004,000	20,417,320
	1,851,024	21,240,000	8,028,000	103	27,210,500	13,288,024
	574,500	14,970,000	4,067,500	49	10,247,000	5,007,150
	—	5,310,000	1,802,500	5	5,310,000	1,802,500
	2,426,124	41,520,000	14,480,000	157	48,770,500	20,698,283
	18,950	3,887,000	1,469,257	23	3,905,950	1,488,207
	14,000	5,500,000	4,773,750	5	5,514,000	4,787,750
	—	2,150,000	2,150,000	2	2,150,000	2,150,000
	14,000	7,050,000	6,923,750	7	7,664,000	6,937,750
	80,000	123,560,000	69,030,000	23	123,650,000	69,120,000
	10,000	21,928,000	10,765,500	17	21,938,000	10,775,500
	—	2,800,000	1,000,000	4	2,800,000	1,000,000
	90,000	148,288,000	81,401,500	44	148,388,000	81,501,500
	462,000	78,175,000	18,601,250	64	79,807,500	19,444,750
	—	801,000	202,500	7	801,000	292,500
	—	31,710,000	5,007,500	10	31,710,000	5,007,500
	462,000	110,740,000	24,601,250	81	111,878,500	25,344,750
	—	13,380,000	5,295,500	16	13,380,000	5,295,500
	—	200,000	147,500	2	200,000	147,500
	—	400,000	145,000	2	400,000	145,000
	—	13,980,000	5,588,000	20	13,980,000	5,588,000
	450,000	5,030,000	1,509,500	24	5,633,000	2,165,500
	—	1,100,000	775,000	2	1,100,000	775,000
	—	300,000	122,000	2	300,000	122,000
	450,000	6,430,000	2,466,500	28	7,033,000	3,062,500
	4,491,074	320,431,000	142,962,727	414	330,762,950	151,893,301
	671,100	43,149,000	17,945,500	99	46,276,200	19,203,759
	50,000	41,395,000	9,533,350	29	41,445,000	9,583,350
	—	2,150,000	2,150,000	2	2,150,000	2,150,000
	5,212,174	407,125,000	172,591,577	544	419,634,150	182,830,410

シ朝鮮ニ支店ヲ設クル會社

株 式 會 社	社 數	株 式 合 資 會 社		社 數	合 計	
		公稱資本金	拂込資本金		公稱資本金	拂込資本金
拂込資本金	37	108,685,000	81,140,910	1	5,000,000	5,000,000
	4	3,044,000	3,547,380	—	—	—
	41	112,629,000	84,688,290	1	5,000,000	5,000,000
	35	108,882,500	87,429,062	1	5,000,000	5,000,000
	4	3,044,000	3,547,380	—	—	—
	39	112,826,500	90,977,342	1	5,000,000	5,000,000
	40	205,802,500	127,140,668	1	5,000,000	5,000,000
	4	3,044,000	3,547,380	—	—	—
	44	209,246,500	130,688,038	1	5,000,000	5,000,000
	44	115,427,700	87,777,516	44	115,427,700	87,777,516
	6	4,374,000	3,977,380	6	4,374,000	3,977,380
	50	119,801,700	91,754,896	50	119,801,700	91,754,896
	43	116,289,273	94,833,735	43	116,289,273	94,833,735
	46	4,374,000	3,977,380	46	4,374,000	3,977,380
	40	120,060,273	98,811,115	40	120,060,273	98,811,115
	49	212,936,273	134,824,441	49	212,936,273	134,824,441
	5	3,055,610	3,555,080	5	3,055,610	3,555,080
	54	216,941,883	138,383,421	54	216,941,883	138,383,421

會

	社 數	合 名 會 社		合 資 會 社		
		公稱資本金	拂込資本金	社 數	公稱資本金	拂込資本金
累 大正七年末	4	1,720,000	1,620,000	1	100,000	100,000
				1	30,000	30,000
年 大正八年末	5	1,904,000	1,803,000	3	142,000	135,000
				1	11,610	11,610
比 大正九年末	5	50,904,000	50,903,000	7	1,687,000	1,680,000
				7	1,687,000	1,680,000
農 業	—	—	—	2	92,000	85,000
				—	—	—
大 招 殖 業	—	—	—	—	—	—
				—	—	—
工 業	1	300,000	300,000	—	—	—
				—	—	—
正 南 業	2	50,100,000	50,100,000	3	95,000	95,000
				3	95,000	95,000
水 産 業	1	4,000	3,000	—	—	—
				—	—	—
九 鐵 業	—	—	—	1	500,000	500,000
				—	—	—
年 運 輸 業	1	500,000	500,000	—	—	—
				—	—	—
末 瓦 斯 電 氣 業	—	—	—	—	—	—
				—	—	—
其 他	—	—	—	1	1,000,000	1,000,000
				—	—	—
合 計	5	50,904,000	50,903,000	7	1,687,000	1,680,000
				7	1,687,000	1,680,000

2. 保

(一) 生命及傷

	支店支部出張所 代理店數	新 契 約 高		條件成就其ノ 消滅又ハ解
		件 數	金 額	
累 大正二年 (20社)	461	10,859	9,228,613	2,577
大 大正三年 (23社)	595	9,726	8,110,121	4,234
年 大正四年 (24社)	625	9,002	8,048,603	7,001
比 大正五年 (30社)	620	8,833	7,409,845	5,009
大 大正六年 (29社)	658	11,933	10,948,805	4,031
大 大正七年 (33社)	712	13,861	13,422,728	4,709
大 大正八年 (30社)	695	12,812	14,493,826	5,096
大 大正九年 (35社)	766	16,245	18,913,476	11,694

社 (續)

株 式 會 社	社 數	株 式 合 資 會 社		合 計				
		公稱資本金	拂込資本金	社 數	公稱資本金	拂込資本金		
44	207,142,500	207,217,418	1	10,000,000	8,000,000	50	308,962,500	216,937,418
4	3,944,000	3,744,000	—	—	—	5	3,974,000	3,774,000
48	301,088,500	210,961,418	1	10,000,000	8,000,000	55	312,936,500	220,711,418
51	392,783,133	308,421,070	—	—	—	59	394,829,133	310,459,070
8	105,332,096	163,669,896	—	—	—	10	165,843,706	164,171,506
50	558,115,229	472,080,000	—	—	—	69	560,072,839	474,630,576
70	544,100,000	399,874,648	—	—	—	91	596,751,000	452,457,648
13	309,450,000	165,882,800	—	—	—	13	309,450,000	165,882,800
92	853,610,000	565,757,448	—	—	—	104	906,201,000	618,340,448
20	23,130,000	15,804,648	—	—	—	22	23,222,000	15,880,648
4	51,750,000	28,587,500	—	—	—	4	51,750,000	28,587,500
13	87,200,000	68,275,000	—	—	—	14	87,500,000	68,575,000
4	7,150,000	2,850,000	—	—	—	4	7,150,000	2,850,000
17	94,350,000	71,125,000	—	—	—	18	94,650,000	71,425,000
14	126,800,000	118,522,500	—	—	—	19	176,995,000	168,717,500
5	289,800,000	152,245,000	—	—	—	5	289,800,000	152,245,000
19	416,600,000	270,767,500	—	—	—	24	466,795,000	320,962,500
5	15,130,000	12,245,000	—	—	—	6	15,134,000	12,248,000
10	35,650,000	22,840,000	—	—	—	11	36,150,000	23,340,000
3	12,000,000	10,587,800	—	—	—	3	12,000,000	10,587,800
13	47,650,000	33,427,800	—	—	—	14	48,150,000	33,927,800
3	66,500,000	46,025,000	—	—	—	3	66,500,000	46,025,000
2	105,000,000	65,625,000	—	—	—	3	105,500,000	66,125,000
1	500,000	200,000	—	—	—	1	500,000	200,000
3	105,500,000	65,825,000	—	—	—	4	106,000,000	66,325,000
4	18,000,000	12,300,000	—	—	—	4	18,000,000	12,300,000
4	15,000,000	9,650,000	—	—	—	5	16,000,000	10,050,000
79	544,160,000	399,874,648	—	—	—	91	596,751,000	452,457,648
13	309,450,000	165,882,800	—	—	—	13	309,450,000	165,882,800
92	853,610,000	565,757,448	—	—	—	104	906,201,000	618,340,448

險

害 保 險

他ノ事由ニ因 除シタル契約高	年 末 現 在 契 約 高		收 入 保 險 料	仕 拂 保 險 金	保 險 金 額 ノ 外 契 約ニ依リテ仕拂 ヒタル金額
	金 額	件 數			
2,134,851	25,947	20,820,607	680,905	150,018	?
3,800,804	30,884	24,597,935	819,332	172,128	?
6,629,336	30,995	28,964,823	836,396	177,904	?
4,334,765	30,388	23,555,807	806,687	264,910	36,102
4,136,789	37,342	31,201,944	1,052,359	254,731	50,414
4,222,228	46,511	41,290,126	1,869,190	389,482	16,093
5,227,230	51,447	47,670,134	1,564,275	363,313	10,335
11,710,776	54,078	50,780,846	1,788,893	574,355	46,834

生命及傷

	支店支部出張所 代理店数	新契約高		条件成就其ノ 消滅又ハ解除 件数	
		件数	金額		
大正九年	大陽生命保險株式會社	11	182	170,920	21
	明治生命保險株式會社	24	906	1,301,701	700
	帝國生命保險株式會社	54	1,451	1,643,800	775
	日本生命保險株式會社	30	4,008	5,000,507	2,188
	東洋生命保險株式會社	106	667	702,900	500
	共保生命保險株式會社	20	444	446,350	121
	大同生命保險株式會社	13	410	432,040	434
	大安生命保險株式會社	—	1	500	—
	横濱生命保險株式會社	42	316	209,821	183
	太平生命保險株式會社	42	414	400,676	180
	共濟生命保險株式會社	18	180	208,200	100
	日清生命保險株式會社	66	666	945,150	657
	蓬萊生命保險株式會社	32	980	1,418,200	2,290
	國際生命保險株式會社	7	87	60,500	1
	東海生命保險株式會社	23	727	731,000	202
	愛國生命保險株式會社	12	283	347,500	94
	八千代生命保險株式會社	25	1,845	2,238,500	352
	日華生命保險株式會社	38	607	713,740	1,707
	有隣生命保險株式會社	35	504	480,850	289
九年	長壽生命保險株式會社	1	—	—	—
	大正生命保險株式會社	23	23	8,900	67
	千代田生命保險株式會社	9	71	92,500	19
	富士生命保險株式會社	4	131	80,500	10
	福壽生命保險株式會社	1	50	50,000	20
	旭日生命保險株式會社	2	—	—	2
	福徳生命保險株式會社	4	130	133,000	3
	養老生命保險株式會社	1	35	13,000	—
	萬歳生命保險株式會社	1	31	41,200	—
	戰友共濟生命保險株式會社	2	6	5,000	6
	常盤生命保險株式會社	1	18	13,500	1
十年	加奈田マニユフアチ ムラース保險會社	1	1	2,000	1
	計 (31社)	686	15,236	18,120,551	10,983
	徵兵保險株式會社	40	505	464,000	220
	日本徵兵生存保險株式會社	38	342	211,925	473
	計 (2社)	78	937	675,925	693
	日本傷害保險株式會社	1	7	6,000	8
	共同火災保險株式會社	1	65	111,000	10
	計 (2社)	2	72	117,000	18
	總計 (35社)	766	16,245	18,913,476	11,694

害保險(續)

他ノ事由ニ因リ シタル契約高	年末現在契約高		収入保險料	仕拂保險金	保險金額ノ外 契約ニ依リテ仕拂 タル金額
	金額	件数			
19,850	403	384,250	20,017	2,800	720
300,300	4,023	3,557,611	112,507	42,906	4,141
775,794	8,065	7,131,857	289,006	83,521	1,187
3,581,886	12,457	13,122,433	475,217	143,761	31,079
659,400	3,590	4,116,289	125,814	18,838	1,620
110,200	1,777	1,356,069	54,355	18,659	24
501,250	2,230	2,024,700	72,240	22,300	692
—	1	500	33	—	—
136,700	1,092	1,040,742	36,492	32,300	430
190,900	1,658	1,318,509	72,448	88,824	341
122,200	451	467,850	13,610	2,700	26
551,200	2,807	3,053,438	73,864	59,532	1,547
2,235,700	1,670	2,063,200	75,873	25,442	58
500	86	69,900	2,542	—	—
62,500	1,501	1,609,690	45,408	9,036	—
106,100	1,426	1,064,291	29,940	29,300	15
405,900	2,101	2,681,650	75,879	12,000	—
1,109,878	1,560	1,830,790	55,212	23,670	487
264,450	1,422	1,257,910	51,843	28,360	484
—	18	13,500	616	—	—
60,780	316	239,450	9,946	1,822	56
19,500	286	366,200	11,205	996	113
8,000	187	139,500	1,273	1,000	—
20,000	30	30,000	540	250	—
2,000	7	8,000	406	127	—
3,000	184	185,000	6,249	2,000	—
—	35	13,000	230	500	—
—	31	41,200	1,914	—	—
6,000	17	14,500	995	—	—
500	17	13,000	638	—	—
2,000	1	2,000	80	—	—
11,265,576	49,484	49,239,039	1,717,124	570,634	46,020
168,100	1,474	857,450	53,170	1,665	456
253,400	3,058	580,357	18,205	1,997	358
421,500	4,532	1,437,807	71,375	3,662	814
10,700	7	6,000	38	32	—
13,000	55	99,000	359	27	—
23,700	62	101,000	397	59	—
11,710,776	54,078	50,780,846	1,788,893	574,355	46,834

保

(二) 損 害

	支店支部 出張所 代理店数	種 別	新 契 約 高		條件成就其ノ 消滅又ハ解除 件 数
			件 数	金 額	
累 年 比 較	火 正 二 年 (20社)	—	27,673	47,716,224	4,215
	火 正 三 年 (24社)	—	65,637	81,603,926	59,388
	火 正 四 年 (33社)	—	70,050	98,181,480	71,650
	火 正 五 年 (38社)	—	73,334	107,000,007	69,262
	火 正 六 年 (26社)	—	85,168	160,302,350	82,720
	火 正 七 年 (41社)	—	71,789	192,314,752	64,191
	火 正 八 年 (39社)	—	85,252	250,398,180	78,752
	火 正 九 年 (58社)	—	72,077	379,044,907	72,442
	大 正 九 年 保 險	東京火災保險株式會社	動 産	1,340	8,318,915
助 産			764	2,073,410	600
横濱火災海上運送株式會社		動 産	901	4,489,346	1,172
		助 産	1,243	6,228,474	2,174
豐國火災保險株式會社		動 産	404	2,375,780	356
		助 産	840	2,204,823	1,031
共同火災保險株式會社		動 産	1,244	4,070,603	1,387
		助 産	891	6,886,109	1,010
大阪火災海上運送保險株式會社		動 産	1,290	5,053,518	1,842
		助 産	2,187	11,930,627	2,852
日本火災保險株式會社		動 産	134	5,380,770	69
		助 産	157	1,271,712	135
千代田火災保險株式會社		動 産	201	6,661,482	204
		助 産	168	745,850	815
帝國火災保險株式會社		動 産	357	1,303,595	281
		助 産	525	2,049,445	506
太平火災海上保險株式會社		動 産	141	697,100	84
		助 産	189	1,062,250	87
福壽火災保險株式會社	動 産	330	1,750,850	171	
	助 産	30	180,500	24	
日本共立火災保險株式會社	動 産	35	109,200	17	
	助 産	65	280,703	41	
東邦火災保險株式會社	動 産	29	280,100	9	
	助 産	82	219,100	9	
東邦火災保險株式會社	動 産	111	499,200	18	
	助 産	426	8,733,757	243	
東邦火災保險株式會社	動 産	1,079	6,845,607	198	
	助 産	1,505	15,579,654	441	
東邦火災保險株式會社	動 産	212	668,513	181	
	助 産	284	542,345	222	
			1,210,858	403	

保 險 (續)

他ノ事由ニ因リ シタル契約高	年 末 現 在 契 約 高		收 入 保 險 料	仕 拂 保 險 金	保 險 金 額 ノ 外 契 約 ニ 依 リ テ 仕 拂 に タ ル 金 額
	金 額	件 数			
9,601,520	19,425	31,593,907	179,847	53,073	—
63,004,302	14,180	33,934,000	286,098	86,226	—
101,030,330	13,825	34,839,482	402,036	257,871	—
100,300,840	16,632	41,439,407	348,138	785,630	412
136,333,104	19,462	55,144,436	427,040	351,285	372
170,127,196	25,007	69,708,979	595,366	416,111	1,164
215,968,216	30,169	121,131,808	1,021,843	167,507	9,096
347,494,475	20,150	143,841,204	1,194,203	291,893	23,861
6,757,943	1,484	6,530,358	44,807	3,038	392
1,517,082	1,588	5,057,303	39,033	8,101	647
8,275,025	3,072	11,593,661	83,840	11,139	1,039
7,034,987	1,374	6,264,094	47,594	37,082	245
6,822,155	2,438	5,777,400	54,603	32,352	7,341
13,867,142	3,812	12,041,494	102,197	69,434	7,586
1,491,451	1,096	3,674,300	15,934	5,552	53
3,026,153	1,296	3,140,418	35,125	6,867	56
4,517,604	2,392	6,814,718	51,059	12,409	—
8,444,218	895	4,830,170	35,290	488	78
4,796,714	2,018	6,321,620	56,792	3,600	48
13,240,932	2,913	11,151,790	92,082	4,088	126
10,735,186	233	1,073,927	23,158	—	—
2,246,390	1,701	7,027,710	25,858	8,310	—
12,081,526	1,934	8,101,637	49,016	8,310	—
1,353,000	170	4,269,390	6,741	20,000	—
1,252,353	284	964,946	8,387	—	200
2,605,353	454	5,174,936	15,128	20,000	200
1,271,735	188	906,455	9,733	3,400	—
957,065	915	4,511,550	20,204	532	3,121
2,228,800	1,103	5,478,005	29,937	3,932	3,121
405,400	91	438,950	6,221	—	—
530,300	163	905,527	3,558	—	—
935,700	254	1,344,477	14,779	—	—
167,500	6	13,000	1,958	—	—
74,000	18	35,200	1,796	—	—
241,500	24	48,200	3,754	—	—
114,000	20	166,100	718	—	—
190,070	94	236,800	3,608	—	—
304,000	114	402,000	4,226	—	—
2,545,382	374	6,878,497	38,436	1,440	—
2,485,991	1,092	6,284,476	41,376	1,487	—
5,031,373	1,466	13,162,973	79,812	2,927	—
611,069	238	691,114	3,193	2,010	—
543,315	354	917,574	5,461	909	—
1,154,374	592	1,008,688	8,654	2,919	—

損害

支店支部 出張所 代理店数	備 別	新 契 約 高		條件成就其ノ 消滅又ハ解除 件 数	
		件 数	金 額		
大 火	東京海上保險株式會社	動 産	498	15,493,800	230
		不 動 産	436	2,731,782	199
		計	844	18,225,582	429
	東神火災保險株式會社	動 産	5	6,300	—
		不 動 産	8	9,500	—
		計	13	15,800	—
	神戸海上運送火災保險株式會社	動 産	241	3,780,274	395
		不 動 産	461	2,551,329	769
		計	702	6,331,603	1,164
	明治火災保險株式會社	動 産	877	16,599,925	689
		不 動 産	93	2,581,554	95
		計	970	19,181,479	784
大正海上火災保險株式會社	動 産	40	1,025,000	8	
	不 動 産	30	400,000	—	
	計	70	2,025,000	8	
東洋火災保險株式會社	動 産	1	2,700	—	
	不 動 産	20	31,800	—	
	計	21	34,500	—	
三菱海上火災保險株式會社	動 産	7	51,806	7	
	不 動 産	—	—	—	
	計	7	51,806	7	
扶桑海上火災保險株式會社	動 産	39	731,149	7	
	不 動 産	32	134,460	—	
	計	71	865,609	7	
帝國海上運送火災保險株式會社	動 産	11	22,900	11	
	不 動 産	5	10,000	—	
	計	16	32,900	11	
日本海上保險株式會社	動 産	25	67,500	—	
	不 動 産	5	17,500	—	
	計	30	85,000	—	
日本簡易火災保險株式會社	動 産	—	—	—	
	不 動 産	7	7,900	—	
	計	7	7,900	—	
英國ノーザン保險會社	動 産	2	4,500	24	
	不 動 産	2	2,700	15	
	計	4	7,200	39	
ニュージランド保險會社	動 産	531	5,128,265	700	
	不 動 産	476	1,659,565	786	
	計	1,007	6,787,830	1,486	
ヒリバプー、エンド、ロンドン、 エンドグロップ保險株式會社	動 産	125	977,740	279	
	不 動 産	198	491,470	593	
	計	323	1,379,210	872	
リバプー、エンド、ロンドン、 保險株式會社	動 産	162	665,306	502	
	不 動 産	100	548,500	25	
	計	262	1,213,806	527	
ノーザン火災保險株式會社	動 産	120	753,600	198	
	不 動 産	79	920,900	90	
	計	199	1,674,500	288	

保 險 (續)

他ノ事由ニ因リ シタル契約高	年 末 現 在 契 約 高		収入 保 險 料	仕 拂 保 險 金	保 險 金 額 ノ 外 契 約 ニ 依 リ テ 仕 拂 ヒ タ ル 金 額
	金 額	件 数			
11,910,420	226	4,099,380	35,468	400	—
	259	2,457,130	15,959	—	—
	485	6,556,510	51,427	400	—
—	5	6,300	121	—	—
	8	9,500	181	—	—
	13	15,800	302	—	—
4,693,312	140	1,580,680	11,146	270	—
	509	2,343,005	19,590	460	—
	649	3,923,685	30,736	730	—
11,648,085	780	9,621,660	47,105	9,907	890
	258	5,183,609	17,482	1,288	—
	1,038	14,805,269	64,587	11,195	890
1,325,000	32	300,000	2,000	—	—
	30	400,000	2,000	—	—
	62	700,000	4,000	—	—
—	1	2,700	39	—	—
	91	164,200	702	—	—
	92	166,900	741	—	—
51,806	—	—	113	—	—
	—	—	—	—	—
	—	—	113	—	—
288,500	32	442,640	4,865	—	126
	32	134,460	1,990	—	—
	64	577,100	6,355	—	126
22,900	—	—	520	—	—
	30	56,700	—	—	—
	30	56,700	520	—	—
—	25	67,500	1,238	—	—
	5	17,500	200	—	—
	30	85,000	1,438	—	—
—	—	—	—	—	—
	7	7,900	71	—	—
	7	7,900	71	—	—
192,800	20	50,700	335	—	—
	8	13,000	335	—	—
	28	63,700	670	—	—
6,753,784	586	5,457,935	18,612	3,000	15
	877	3,493,509	21,543	5,722	—
	1,463	8,951,444	40,155	8,722	15
416,550	363	800,825	21,516	1,203	—
	350	595,729	15,015	—	—
	613	1,396,554	36,531	1,203	—
2,512,424	248	1,096,051	5,151	52	—
	198	905,199	4,529	—	—
	446	2,001,250	9,680	52	—
1,541,400	116	626,100	7,638	40,448	—
	131	1,047,740	5,897	1,500	—
	247	2,273,840	13,535	47,948	—

損害

支店支 出報所 代理店数	種別	新契約高		条件成就其ノ 消滅又ハ解除		
		件数	金額	件数		
大 火 災 保 險	火災	1	143	0,041,280	197	
		1	143	0,041,280	197	
	火災	1	0	93,000	—	
		1	51	7,800,750	—	
	火災	1	39	391,550	55	
		1	12	52,700	10	
	火災	1	51	444,250	71	
		8	702	3,291,560	960	
	火災	8	245	1,290,152	372	
		8	947	4,587,712	1,332	
火災	2	61	81,400	110		
	2	6	54,100	37		
火災	2	67	135,500	147		
	444	9,437	89,601,812	10,774		
正 運 送 保 險	火災	6	59	222,513	55	
		7	1,403	70,776,533	1,403	
	火災	2	1	2,500	131	
		10	665	1,520,664	698	
	火災	7	2,286	1,745,716	2,286	
		1	270	1,130,000	270	
	火災	30	4,774	75,397,928	4,928	
		16	808	1,464,492	826	
	九 海 上 保 險	火災	1	28	1,104,610	28
			1	28	1,104,610	28
火災		1	42	1,634,465	42	
		1	42	1,634,465	42	
火災		8	343	909,677	326	
		8	344	924,677	333	
火災		24	3,703	63,897,820	3,636	
		24	3,703	63,897,820	3,636	
火災		14	2,262	14,017,321	2,170	
		14	25	109,190	33	
火災	24	5,469	21,822,878	4,168		
	24	5	161,040	71		
火災	11	870	2,948,383	808		
	11	870	2,948,383	808		

保險 (續)

他ノ事由ニ因リ シタル契約高	年末現在契約高		収入保険料	仕拂保険金	保険金額ノ外 約ニ依リテ仕 拂タル金額
	金額	件数			
7,984,017	104	1,130,113	50,654	1,028	—
	104	1,130,113	50,654	1,028	—
—	13	135,000	1,017	—	—
	202	15,188,000	3,080	—	—
—	215	15,323,006	4,047	—	—
	30	202,150	2,713	—	—
719,700	11	42,700	637	—	—
88,760	41	244,850	3,350	—	—
803,450	382	1,123,060	18,500	420	—
4,360,610	232	1,213,352	12,103	808	186
1,011,902	614	2,336,412	30,612	1,237	180
5,372,512	54	440,000	5,911	209	—
1,055,070	6	54,100	780	—	—
151,820	60	503,100	6,698	209	—
1,806,890	9,122	61,804,636	417,305	135,018	1,805
88,999,172	15,399	76,246,976	473,399	73,554	11,543
44,054,849	24,521	138,051,612	800,704	208,572	13,348
133,054,021	4	7,580	273	—	—
214,933	—	—	44,121	—	—
70,776,533	—	—	205	—	—
740,890	20	47,650	3,228	6,134	—
1,469,451	—	—	4,828	145	866
1,745,716	—	—	1,000	—	—
1,130,000	24	55,230	53,655	6,279	866
76,077,523	8	33,320	3,965	1,031	14
2,410,672	8	33,320	3,965	1,031	14
2,410,672	—	—	1,704	—	—
1,104,610	—	—	—	—	—
1,104,610	—	—	1,704	—	—
1,634,465	—	—	—	—	—
1,634,465	—	—	3,559	—	—
1,634,465	—	—	3,559	—	—
838,588	19	71,080	5,120	2,051	—
11,900	1	15,000	135	—	—
850,488	20	86,059	5,264	2,651	—
63,885,977	2,233	1,823,703	85,023	499	19
63,885,977	2,233	1,823,703	85,023	499	19
2,470,688	199	591,495	5,993	996	—
142,020	53	28,827	850	—	—
2,612,708	252	620,322	6,243	996	—
20,034,001	1,329	1,313,331	29,771	8,658	102
203,420	5	18,270	2,596	—	—
20,837,511	1,334	1,326,601	32,369	8,658	102
2,043,881	7	10,200	7,858	2,468	8,656
2,043,881	7	10,200	7,858	2,468	8,656

損 害

支店支 出張所 代理店数	種 別	新 契 約 高		條件成就其ノ 消滅又ハ解除 件 數	
		件 數	金 額		
大 海 上 正 九 年 總	大正海上火災保險株式會社	貨船	310	2,587,000	310
		計	310	2,587,000	310
	日本海上保險株式會社	貨船	26,257	27,577,858	26,056
		計	26,257	27,577,858	26,056
	太平洋海上火災保險株式會社	貨船	228	1,150,691	201
		計	228	1,150,691	201
	朝日海上火災保險株式會社	貨船	113	291,042	113
		計	113	291,042	113
	帝國海上運送火災保險株式會社	貨船	507	2,030,821	507
		計	507	2,030,821	507
	東洋海上保險株式會社	貨船	2,321	4,801,309	2,321
		計	5	56,000	5
	共同火災保險株式會社	貨船	436	1,476,955	435
		計	10	21,800	17
	大阪帆船海上保險株式會社	貨船	43	113,520	43
		計	43	113,520	43
	扶桑海上火災保險株式會社	貨船	2,608	1,986,972	2,582
		計	2,608	1,986,972	2,582
	三菱海上火災保險株式會社	貨船	594	163,716	594
計		594	163,716	594	
中外海上保險株式會社	貨船	614	646,050	614	
	計	7	51,000	7	
計 (19社)	貨船	47,616	150,628,080	45,980	
	計	62	414,090	140	
火運海上 (33社)	貨船	444	19,625	21,444	
	計	39	4,774	4,928	
吳淞海上 (6社)	貨船	155	47,678	46,070	
	計	155	47,678	46,070	
吳淞海上 (19社)	貨船	638	72,077	72,442	
	計	638	72,077	72,442	
吳淞海上 (58社)	貨船	444	19,625	21,444	
	計	39	4,774	4,928	
吳淞海上 (58社)	貨船	155	47,678	46,070	
	計	155	47,678	46,070	
吳淞海上 (58社)	貨船	638	72,077	72,442	
	計	638	72,077	72,442	

3. 市

區 別	市 場 數	開 市 回 數	賣	
			農 產 物	物
大正二年	1,143	78,473	21,445,131	
大正三年 (公 股 計)	1,105	67,787	8,596,612	
	138	24,410	6,336,403	
	1,243	92,197	14,933,015	

保 險 (續)

他ノ事由ニ因リ シタル契約高	年 末 現 在 契 約 高		收 入 保 險 料	仕 拂 保 險 金	保 險 金 額 ノ 外 契 約 ニ 依 リ 仕 拂 金 額
	金 額	件 數			
2,587,000	---	---	5,000	---	---
2,587,000	---	---	5,000	---	---
27,143,103	695	1,735,188	58,294	42,567	662
27,143,103	605	1,735,188	58,294	42,567	662
1,150,691	---	---	3,173	---	---
1,150,691	---	---	3,173	---	---
291,042	---	---	398	---	---
291,042	---	---	398	---	---
2,030,821	---	---	4,029	---	108
2,030,821	---	---	4,029	---	108
4,801,309	---	---	10,854	18,167	---
56,000	---	---	3,145	---	---
4,857,309	---	---	13,999	18,167	---
1,476,955	67	59,579	5,599	5	---
19,000	2	2,300	42	---	---
1,595,915	69	62,879	5,641	5	---
113,520	---	---	1,754	---	26
113,520	---	---	1,754	---	26
1,986,972	26	36,620	7,169	---	---
1,986,972	26	36,620	7,169	---	---
163,716	---	---	334	---	---
163,716	---	---	334	---	---
646,050	---	---	924	---	---
51,000	---	---	2,544	---	---
697,050	---	---	3,468	---	---
137,878,921	4,553	5,674,525	240,530	77,042	9,647
484,000	61	59,897	9,314	---	---
138,362,921	4,614	5,734,422	249,844	77,042	9,647
133,054,021	24,521	138,051,612	890,704	208,572	13,348
76,077,523	24	55,230	53,655	8,279	866
138,362,931	4,614	5,734,422	249,844	77,042	9,647
347,494,475	29,159	143,841,264	1,194,203	291,893	23,861

場

水 産 物	買			其 他	合 計
	農 產 物	畜 類	高		
4,852,036	7,319,892	10,088,772	8,804,215	52,510,046	
2,768,274	5,540,274	7,541,572	5,481,113	20,936,846	
3,144,417	467,616	2,012,743	1,518,140	13,479,325	
5,912,601	6,016,800	9,554,315	6,909,259	43,416,170	

市

區別	市場數	開市回数	實	
			農	產物
累 年 比 較	大正四年 {公設 私計}	1,070	07,301	8,425,068
		141	25,460	6,739,105
		1,211	92,851	15,164,773
	大正五年 {公設 私計}	1,092	60,380	9,055,321
		118	21,890	6,807,413
		1,210	91,270	16,462,734
	大正六年 {公設 私計}	1,116	71,720	12,142,957
		106	20,010	9,888,000
		1,222	91,730	22,030,957
	大正七年 {公設 私計}	1,125	73,053	16,815,446
		101	17,538	27,758,757
		1,226	90,591	44,574,203
大正八年 {公設 私計}	1,135	72,344	20,850,791	
	80	17,733	44,301,184	
	1,215	90,127	65,160,975	
大正九年 {公設 私計}	1,130	74,315	17,891,850	
	75	16,380	6,074,785	
	1,214	90,695	23,966,635	
大 正 九 年	京 畿 道 {公設 私計}	85	5,602	1,204,506
		12	3,207	4,281,035
		97	8,860	5,575,541
	忠 清 北 道 {公設 私計}	52	3,400	923,625
		—	—	—
		52	3,400	923,625
	忠 清 南 道 {公設 私計}	73	4,823	2,287,194
		16	1,990	855,858
		89	6,813	3,093,052
	全 羅 北 道 {公設 私計}	04	4,848	664,429
		2	144	10,921
		06	4,992	684,350
全 羅 南 道 {公設 私計}	114	6,439	584,832	
	2	718	—	
	116	7,157	584,832	
慶 尙 北 道 {公設 私計}	153	9,923	1,728,485	
	2	708	235,302	
	155	10,631	1,708,158	
慶 尙 南 道 {公設 私計}	121	9,221	952,545	
	16	5,094	782,184	
	137	14,315	1,734,729	
黃 海 道 {公設 私計}	104	7,043	2,162,268	
	3	475	17,250	
	107	7,518	2,179,518	
平 安 南 道 {公設 私計}	99	6,054	3,175,991	
	16	1,918	78,864	
	115	8,972	3,254,855	
平 安 北 道 {公設 私計}	52	3,845	1,569,535	
	8	626	—	
	55	4,471	1,569,535	
江 原 道 {公設 私計}	97	4,353	510,320	
	97	4,353	510,320	

場 (概)

水 產 物	織 物	畜 類	高	
			其 他	合 計
3,034,413	5,632,046	7,766,269	5,828,739	30,087,728
2,591,101	301,780	2,011,481	1,235,344	12,878,511
5,925,514	5,934,426	9,777,750	7,004,076	43,506,530
3,074,895	6,009,130	12,439,185	6,523,749	38,301,280
2,852,775	419,088	1,200,344	1,111,986	12,487,004
6,827,670	6,428,223	13,735,529	7,634,736	50,788,890
4,011,463	7,017,412	15,049,763	7,500,737	45,787,732
3,049,012	510,892	1,813,821	1,305,071	16,063,006
7,060,475	7,534,214	16,863,684	8,962,468	62,451,638
5,390,228	11,280,442	25,086,618	11,032,845	70,205,570
4,428,988	758,304	2,932,673	2,027,184	37,903,906
9,817,216	12,038,746	28,619,291	13,000,029	108,109,485
7,818,565	20,356,880	33,880,776	16,613,109	99,529,121
5,716,447	896,342	3,119,028	2,733,249	56,766,260
13,585,012	21,253,222	36,999,804	19,340,358	156,295,371
7,615,971	17,046,088	27,360,045	14,429,439	84,943,393
6,307,310	898,919	2,463,125	2,829,887	18,572,026
13,923,281	18,543,007	29,823,170	17,259,326	103,515,419
212,250	433,187	2,829,516	874,701	5,635,160
1,687,512	11,280	9,277	2,129,444	8,118,548
1,899,762	444,407	2,829,793	3,004,145	13,753,708
247,346	436,987	1,033,379	464,766	3,106,103
247,346	436,987	1,033,379	464,766	3,106,103
416,594	2,647,185	2,168,328	2,022,770	9,492,071
430,473	867,303	835,332	544,223	3,533,249
847,067	3,514,548	3,003,660	2,566,993	13,025,320
605,076	739,999	931,181	751,581	3,752,266
5,020	5,222	5,000	19,421	55,184
670,096	745,221	936,781	771,002	3,807,450
457,125	543,662	1,063,828	897,030	3,546,477
305,590	—	—	—	305,590
762,715	543,662	1,063,828	897,030	3,852,097
1,592,443	1,021,148	3,107,115	2,334,282	10,383,473
235,302	—	—	—	274,975
1,827,745	1,021,148	3,107,115	2,334,282	10,658,448
1,960,182	1,803,308	1,714,389	1,257,885	7,248,399
2,588,700	2,801	48,257	16,154	3,438,156
4,543,942	1,366,199	1,702,640	1,274,039	10,686,555
398,496	1,105,771	3,274,305	1,301,238	8,242,078
34,500	5,175	113,215	114,450	284,590
432,996	1,110,946	3,387,520	1,415,688	8,526,668
271,139	986,159	3,203,240	668,002	8,304,531
475,133	5,078	1,451,444	6,195	2,016,714
746,272	991,237	4,654,084	974,107	10,321,245
343,329	1,925,393	2,740,968	1,620,102	8,205,327
284,482	—	—	—	284,482
927,811	1,925,393	2,740,968	1,620,102	8,489,809
200,044	520,094	1,021,588	889,828	4,052,674
209,044	520,094	1,021,588	889,828	4,052,674

市

區分	市場數	開市回数	賣	
			農	物
大	成鏡南道	81	5,210	1,814,003
			3	1,440
			84	6,650
大	成鏡北道	44	2,555	279,427
			—	—
			44	2,555
正	總計	1,139	74,315	17,891,850
			75	6,074,785
			1,214	90,695
九	第一號市場	1,129	71,703	17,482,020
			37	3,507
			1,100	75,330
九	第二號市場	6	1,224	401,158
			6	1,429
			12	2,653
年	第三號市場	4	1,328	8,003
			32	11,384
			36	12,712
年	總計	1,139	74,315	17,891,850
			75	6,074,785
			1,214	90,695

備考 1. 本表は掲記セル市場ハ市場規則第一條ノ各號ニ該當スルモノニシテ
 第一號市場ハ揚屋ヲ設ケ又ハ揚屋ヲ設ケサルモ區劃シタル地域ニ於テ毎日又ハ定期ニ多數ノ需要者及供給者
 第二號市場ハ二十人以上ノ營業者一場屋ニ於テ主トシテ穀物食料品ノ販賣業ヲ行フ場所
 第三號市場ハ委託ヲ受ケ競賣ノ方法ニ依リ水産物、蔬菜又ハ果物ノ販賣業ヲ行フ場所
 第四號市場ハ毎日又ハ定期ニ營業者集會シ見本又ハ銘柄ニ依リ物品又ハ有價證券ノ賣買取引ヲ行フ場所トス
 2. 本表ニハ市場規則第一條第四號市場ヲ掲上セズ

4. 煙 草 消

年	卸賣人員	小賣人員	紙 卷 煙 草			
			日		兩	
			數	小賣價額	數	小賣價額
大正三年(自七月至十二月)	1,286	28,513	418,214	766,916	833,400	1,125,506
大正四年	1,401	32,061	785,433	1,505,637	1,633,304	2,200,364
大正五年	1,005	38,155	817,011	1,430,813	1,977,065	2,837,275
大正六年	2,061	44,803	1,000,266	1,934,684	2,288,320	3,026,713
大正七年	2,314	47,876	1,288,305	3,131,311	3,468,900	6,028,064
大正八年	2,649	52,117	1,232,571	4,631,512	3,473,562	11,102,008
大正九年	2,402	49,030	1,038,775	5,233,222	3,583,665	13,781,058

場 (續)

水 産 物	買				合 計
	織 物	畜 類	其 他	高	
467,615	3,138,024	2,209,097	774,254	8,403,083	
200,538	—	—	—	200,538	
728,153	3,138,024	2,209,097	774,254	8,604,221	
374,432	2,184,181	1,172,111	507,000	4,571,151	
374,432	2,184,181	1,172,111	507,000	4,571,151	
7,615,971	17,646,088	27,360,045	14,429,439	84,943,393	
6,307,310	896,919	2,463,125	2,829,887	18,572,026	
13,923,281	18,543,007	29,823,170	17,259,326	103,515,419	
6,914,091	17,040,088	27,250,775	14,095,611	83,394,564	
398,120	887,319	2,461,235	817,080	5,524,700	
7,312,211	18,533,407	29,718,010	14,913,291	88,919,294	
78,740	—	102,440	321,128	903,406	
355,700	9,600	1,500	2,002,402	6,647,873	
434,520	9,600	104,030	2,323,530	7,551,339	
623,140	—	830	12,700	645,333	
5,558,400	—	300	9,805	6,309,453	
6,176,540	—	1,130	22,505	7,044,786	
7,615,971	17,646,088	27,360,045	14,429,439	84,943,393	
6,307,310	896,919	2,463,125	2,829,887	18,572,026	
13,923,281	18,543,007	29,823,170	17,259,326	103,515,419	

米集シ貨物ノ賣買交換ヲ行フ場所

費 高

葉 卷 煙 草	刻 煙 草		葉 煙 草		小 賣 價 額 合
	數	小 賣 價 額	數	小 賣 價 額	
234	10,027	52,679	187,905	2,012,265	3,650,711
501	26,700	115,808	331,018	4,000,079	6,867,784
430	19,563	93,637	284,322	3,834,756	7,695,583
360	33,335	135,208	299,345	4,155,877	9,643,713
333	28,434	107,339	450,337	3,235,408	13,750,235
428	46,079	100,551	601,582	3,328,137	24,211,262
580	101,025	117,444	950,713	3,643,492	26,080,119

煙 草 消

	卸賣人員	小賣人員	紙 卷 煙 草			
			口 付		兩 切	
			數	小賣價額	數	小賣價額
大 京 畿 道	412	7,578	246,204	1,034,698	913,999	3,010,922
忠 清 北 道	94	1,593	31,624	117,042	81,766	313,507
忠 清 南 道	138	2,743	49,521	249,687	206,484	769,717
全 羅 北 道	150	3,340	57,443	299,653	197,160	757,015
全 羅 南 道	230	4,653	82,521	337,005	286,017	1,009,362
慶 尙 北 道	195	5,547	94,102	496,502	306,631	1,310,719
慶 尙 南 道	250	5,350	133,405	720,036	282,684	1,258,051
黃 海 道	167	4,383	59,685	317,453	96,039	398,622
九 平 安 南 道	277	3,459	95,359	526,482	563,077	2,187,491
平 安 北 道	103	2,942	54,334	209,762	174,646	758,285
江 原 道	83	2,947	11,566	137,357	87,177	455,831
咸 鏡 南 道	192	3,806	92,355	521,750	227,038	953,306
咸 鏡 北 道	93	1,583	50,656	265,195	160,847	589,830
年 總 計	2,402	49,930	1,038,775	5,233,222	3,583,565	13,781,658

5. 度量衡器販賣者及修理者

	委 託 販 賣 者				移 入 販 賣 特 許 者				修 理 特 許 者	
	內地人		朝鮮人		內地人		朝鮮人		內地人	修理所數
	計	販賣所數	計	販賣所數	計	販賣所數	計	販賣所數	內地人	修理所數
累 明治四十三年末	84	59	143	165	19	1	20	22	4	6
明治四十四年末	148	58	206	230	21	1	22	24	6	7
大正元年末	241	63	304	328	24	1	25	27	6	6
大正二年末	253	54	307	327	26	1	27	27	8	10
大正三年末	254	52	306	326	30	—	30	30	16	17
大正四年末	258	54	312	326	32	1	33	33	20	22
大正五年末	261	50	311	321	32	1	33	33	21	21
大正六年末	270	47	317	327	34	1	35	35	20	20
大正七年年末	270	47	317	324	36	1	37	37	21	21
大正八年年末	269	48	317	321	35	1	36	36	21	21
大正九年年末	274	46	320	320	39	1	40	40	22	22
大 九 年 正 末 京 畿 道	24	7	31	33	12	1	13	13	3	3

費 高 (續)

業 卷 煙 草	數	量	小 賣 價 額	刻 煙 草	數	量	小 賣 價 額	葉 煙 草	數	量	小 賣 價 額	小 賣 價 額 合 計							
													532	94,738	45,512	309,073	319,707	800,017	5,259,040
													—	—	471	7,541	43,554	106,066	545,057
0	12	2,050	22,282	259,073	709,105	1,750,803													
—	—	2,134	10,512	209,833	501,347	1,574,527													
0	90	4,566	67,080	301,721	896,989	2,311,115													
1	253	18,364	245,244	239,824	564,395	2,617,113													
15	2,858	6,872	99,764	180,205	369,148	2,440,856													
—	—	877	11,823	469,240	711,076	1,438,975													
20	2,204	22,471	84,603	375,433	453,892	3,254,792													
—	—	3,895	28,393	291,553	537,217	1,533,657													
—	—	2,829	19,609	596,255	748,070	1,353,867													
1	305	6,625	31,484	264,072	353,236	1,860,082													
5	1,066	778	13,725	92,932	161,440	1,031,256													
580	101,625	117,444	950,713	3,643,492	6,912,898	26,980,119													

度量衡器販賣者及修理者 (續)

	委 託 販 賣 者			移 入 販 賣 特 許 者			修 理 特 許 者	
	內地人		計	內地人		計	內地人	修理所數
	朝鮮人	計	販賣所數	朝鮮人	計	販賣所數	內地人	修理所數
大 忠 清 北 道	10	3	13	13	1	—	1	1
忠 清 南 道	21	1	22	22	—	—	—	1
全 羅 北 道	22	2	24	24	2	—	2	2
全 羅 南 道	30	1	31	31	4	—	4	2
慶 尙 北 道	31	3	34	35	2	—	2	1
慶 尙 南 道	25	3	28	28	5	—	5	3
黃 海 道	21	3	24	25	—	—	—	1
九 平 安 南 道	20	4	24	25	5	—	5	2
平 安 北 道	20	6	26	26	—	—	—	1
江 原 道	20	5	25	25	—	—	—	1
咸 鏡 南 道	18	4	22	23	4	—	4	2
咸 鏡 北 道	12	4	16	16	4	—	4	2
年 總 計	274	46	320	326	39	1	40	22

6. 度量衡器販賣高

		度 器		量 器		衡 器		合 計	
		箇 數	金 額	箇 數	金 額	箇 數	金 額	箇 數	金 額
累 年 比 較	明治四十三年	59,847	3,811	59,434	38,600	11,708	20,692	120,989	63,163
	明治四十四年	199,117	13,049	150,318	92,513	29,985	57,521	379,450	163,083
	大正元年	230,772	19,963	160,835	92,885	29,000	58,604	420,607	171,452
	大正二年	220,074	24,133	190,073	103,803	30,188	65,165	440,335	193,101
	大正三年	203,008	20,466	128,817	68,482	22,056	54,572	354,781	143,520
	大正四年	211,116	26,506	123,438	61,134	25,482	66,813	360,036	154,453
	大正五年	282,433	22,974	161,554	82,734	32,071	79,848	476,058	185,556
	大正六年	332,265	34,852	216,934	107,215	35,127	97,363	584,326	239,430
	大正七年	219,538	44,341	143,169	101,579	28,998	135,547	391,705	281,467
大正八年	191,895	37,861	116,637	110,972	34,362	173,409	342,894	322,242	
大正九年	127,673	45,619	44,605	53,040	16,935	104,751	189,213	203,410	

7. 工 場

		工 場 數	資 本 金	從 業 者	
				內 地 人	朝 鮮 人
				人	人
累 年 比 較	明治四十四年末	252	10,613,830	2,136	12,180
	大正元年末	328	13,121,481	2,291	14,974
	大正二年末	532	17,478,146	3,227	17,521
	大正三年末	654	17,371,892	3,345	17,325
	大正四年末	782	21,113,607	3,782	20,310
	大正五年末	1,075	24,613,500	4,323	23,787
	大正六年末	1,358	39,038,966	5,039	35,189
	大正七年末	1,700	48,309,485	5,005	40,036
	大正八年末	1,900	129,378,762	5,362	41,873
大正九年末	2,087	160,744,378	7,108	46,200	

大 正 九

		工 場 數	資 本 金	從 業 者							
				成、幼、年、工、別		內 地 人		朝 鮮 人		支 那 人	
				男	女	男	女	男	女	男	女
染 織 業	內地人	5	32,088	成	14	6	22	114	—	—	
				幼	1	—	—	28	—	—	
				年	—	—	—	3	—	—	
朝鮮人	24	276,022	成	—	—	—	—	—	—		
			幼	—	—	—	—	—	—		
			年	—	—	—	—	—	—		

度量衡器販賣高 (續)

		度 器		量 器		衡 器		合 計	
		箇 數	金 額	箇 數	金 額	箇 數	金 額	箇 數	金 額
大 正 九 年	京 畿 道	31,088	13,572	6,471	7,828	3,803	27,011	41,992	48,441
	忠 清 北 道	3,724	780	1,331	1,755	402	1,992	5,457	4,416
	忠 清 南 道	5,584	1,090	1,604	2,716	839	5,338	8,027	9,144
	全 羅 北 道	7,311	2,148	3,639	4,322	1,054	8,972	12,004	15,442
	全 羅 南 道	8,063	2,161	5,048	5,191	1,496	7,187	15,507	14,539
	慶 尙 北 道	11,391	4,999	5,538	5,672	1,791	9,545	18,720	20,216
	慶 尙 南 道	16,378	5,581	6,431	6,244	1,778	11,516	24,575	23,341
	黃 海 道	5,059	1,034	1,530	2,421	615	3,564	7,204	7,019
	平 安 南 道	9,246	2,933	2,553	3,705	1,610	12,321	13,409	18,929
	平 安 北 道	5,780	2,563	2,543	3,750	1,059	4,421	9,392	10,734
	江 原 道	4,642	1,280	2,897	3,446	470	1,660	8,009	6,386
	咸 鏡 南 道	8,209	4,631	3,084	3,533	1,031	6,031	12,324	14,195
咸 鏡 北 道	6,698	2,868	1,946	2,457	989	5,253	9,633	10,578	
總 計	127,673	45,619	44,605	53,040	16,935	104,751	189,213	203,410	

場

		者 數	原 動 力	生 產 品 價 格				
					機 關 數		馬 力 數	
					外 國 人	合 計	機 關 數	馬 力 數
年 末	259	14,575	148	6,058	19,639,655			
	111	17,376	205	8,069	29,392,307			
	284	21,032	319	9,908	36,066,172			
	293	20,963	319	13,278	32,754,797			
	447	24,539	405	16,252	45,931,133			
	536	28,646	459	17,460	59,026,039			
	1,315	41,543	619	26,170	98,972,187			
	1,708	46,749	714	26,151	150,801,630			
	1,470	48,705	822	37,501	225,404,275			
1,971	55,279	871	80,766	179,318,501				

年 末

		者 數	原 動 力	燃 料		生 產 品 價 格				
				機 關 數						
				種 類	機 關 數					
其 他	計	男 女	電 力	3	石 炭 炭 灰 木 炭 石 木 炭	12 4 600 250 40 2,340 350				
							—	—	—	—
							—	—	—	—
—	—	—	—	—	—	—				
							—	—	—	—
							—	—	—	—
—	—	—	—	—	—	—				
							—	—	—	—
							—	—	—	—

大 正 九

工場数	資本金	従業							
		成、幼年工別	内地人		朝鮮人		支那人		計
			男	女	男	女	男	女	
製 絲 業	内地人 3 2,600,000	成年工 100	10	53	130	358	—	—	1,015
製 綿 業	内地人 14 6,106,000	成年工 41	1	—	332	421	8	—	1,455
パルプ製造業	内地人 2 6,100,000	成年工 147	—	—	235	—	35	—	—
製 紙 業	内地人 3 6,500	成年工 3	3	3	25	3	—	—	—
皮革及皮革製品業	内地人 21 1,214,800	成年工 73	7	1	536	126	—	—	662
窯 業	内地人 107 10,041,600	成年工 467	10	25	3,145	157	379	—	4,107
蠟燭製造業	内地人 4 49,000	成年工 8	3	23	7	—	—	—	—
石 鹼 製 造 業	内地人 8 484,000	成年工 13	1	43	16	—	—	—	59
構 寸 製 造 業	内地人 4 1,112,000	成年工 24	25	117	173	14	—	—	344
染料製造業	内地人 4 1,140,000	成年工 3	2	84	12	2	—	—	98

年 末 (續)

者	其男	他女	計		原 動 力			燃 料		生産品價格
			男	女	種類	機關	馬力	種類	數量	
製 絲 業	—	—	230	411	電力	1	2	石 炭	4,750 ^噸	2,030,760 ^円
製 綿 業	—	—	155	70	電力	1	2	石 炭	170	82,211
パルプ製造業	—	—	381	422	電力	3	47	石 炭	686	—
製 紙 業	—	—	35	150	瓦斯	1	40	石 炭	83 ^噸	350,800
皮革及皮革製品業	—	—	417	—	電力	3	1,856	石 炭	28,619 ^噸	2,976,933
窯 業	—	—	28	0	—	—	—	薪	3,000 ^噸	14,500
製 紙 業	—	—	701	24	—	—	—	薪	289,714 ^噸	238,787
皮革及皮革製品業	—	—	609	127	電力	11	383	石 炭	1,621 ^噸	—
窯 業	—	—	446	3	—	—	—	石 炭	8 ^噸	609,623
窯 業	—	—	3,991	182	電力	6	105	石 炭	55,525 ^噸	—
製 紙 業	—	—	1,687	130	—	—	—	石 炭	7,964 ^噸	784,503
製 紙 業	—	—	31	10	電力	1	2	石 炭	51 ^噸	625,000
製 紙 業	—	—	56	17	電力	1	19	石 炭	558 ^噸	370,357
製 紙 業	—	—	2	—	—	—	—	石 炭	11 ^噸	11,200
製 紙 業	—	—	155	198	電力	3	18	石 炭	135	501,087
製 紙 業	—	—	78	23	電力	1	7	石 炭	25	78,300
染料製造業	—	—	89	12	電力	2	23	石 炭	865 ^噸	673,000

大 正 九

工場數	資本金	成、幼年工別	從業						
			内地人	朝鮮人	支那人	内地人	朝鮮人	支那人	
製油業	4	569,000	成年工	12	—	55	—	—	—
				—	—	—	—	—	—
金工業	105	31,979,910	成年工 十五歲未滿	1,893	1	2,151	7	243	—
				11	—	63	—	—	—
木工業	204	1,023,530	成年工 十五歲未滿	30	—	1,047	6	6	—
				—	—	29	—	—	—
製材業	32	5,296,000	成年工 十二歲未滿	103	—	278	8	533	—
				2	—	4	—	8	2
肥料製造業	7	317,000	成年工	11	—	55	14	—	—
				—	—	—	—	—	—
車輛製造業	6	16,300	成年工	—	—	61	—	—	—
				—	—	—	—	—	—
船舶製造業	13	601,500	成年工 十五歲未滿	118	—	37	—	—	—
				3	—	3	—	—	—
貝細工業	6	29,226	成年工	9	—	101	3	—	—
				—	—	—	—	—	—

年 末 (續)

省	其男	他女	數		原 動 力			燃 料		生産品價格
			男	女	種類	機關	馬力	種類	數量	
—	—	—	67	—	電力	1	8	石炭	44	216,965
—	—	—	16	6	電力	2	3	石炭	5,000	47,360
—	—	—	4,287	8	電力	48	13,201	石炭	101,170	23,414,203
—	—	—	74	—	電力	28	28,828	石炭	44	—
—	—	—	1,083	6	電力	23	23	石炭	111,000	—
—	—	—	29	—	電力	7	7	石炭	108,202	—
—	—	—	40	—	—	—	—	石炭	148,178	—
—	—	—	166	3	電力	6	44	石炭	817	—
—	—	—	21	—	電力	1	5	石炭	122	—
—	—	—	8	—	電力	1	1	石炭	13	—
—	—	—	53	—	—	—	—	石炭	105	—
—	—	—	2	—	—	—	—	石炭	415,182	—
—	—	—	20	—	—	—	—	石炭	214,491	—
—	—	—	914	8	電力	17	475	石炭	20,350	—
—	—	—	14	—	電力	20	991	石炭	11	—
—	—	—	2	—	電力	8	233	石炭	1	—
—	—	—	20	—	電力	1	20	石炭	6	—
—	—	—	66	14	電力	5	98	石炭	250	—
—	—	—	2,120	—	電力	48	1,026	石炭	7	—
—	—	—	61	—	電力	9	1,570	石炭	6	—
—	—	—	4	—	—	—	—	石炭	244	—
—	—	—	155	—	電力	1	8	石炭	30,050	—
—	—	—	6	—	電力	1	1	石炭	12,400	—
—	—	—	113	3	電力	1	20	石炭	2,064,262	—
—	—	—	45	—	電力	1	18	石炭	370	—
—	—	—	61	—	電力	9	1,026	石炭	9,805	—
—	—	—	4	—	—	—	—	石炭	347	—
—	—	—	155	—	電力	1	8	石炭	1,805	—
—	—	—	6	—	電力	1	1	石炭	58,908	—
—	—	—	113	3	電力	1	1	石炭	68,038	—
—	—	—	45	—	—	—	—	石炭	5	—
—	—	—	61	—	—	—	—	石炭	1	—
—	—	—	4	—	—	—	—	石炭	4,930	—
—	—	—	155	—	電力	1	8	石炭	800	—
—	—	—	6	—	電力	1	7	石炭	327	—
—	—	—	113	3	—	—	—	—	—	—
—	—	—	45	—	—	—	—	—	—	—

大 正 九

工場數	資本金	從業	從業					
			成、幼年工別	內地	朝鮮	支那	人	人
			男	女	男	女	男	女
精 穀 業	208 13,760,890	成年工 十五歲未滿 十二歲未滿	320	235	3,488	3,300	24	—
			1	—	101	484	—	—
製 粉 業	219 1,982,500	成年工 十五歲未滿 十二歲未滿	0	—	2,030	142	1	—
			—	—	11	17	—	—
菓子製造業	7 1,044,500	成年工	14	1	50	17	—	—
			—	—	—	—	—	—
寒天製造業	4 14,000	成年工	—	—	15	—	3	—
			—	—	—	—	—	—
製 麵 業	44 342,300	成年工 十五歲未滿 十二歲未滿	90	22	120	4	7	—
			15	2	45	47	—	—
煙草製造業	1 600	成年工	—	—	3	—	—	—
			—	—	—	—	—	—
製 麵 業	1 1,800	成年工	—	—	—	—	2	—
			—	—	—	—	—	—
製 麵 業	3 53,000	成年工	4	—	24	4	—	—
			—	—	—	—	—	—
製 麵 業	10 34,100	成年工	10	9	24	18	—	—
			—	—	—	—	—	—
煙草製造業	16 11,495,000	成年工 十五歲未滿 十二歲未滿	98	52	1,540	342	—	—
			—	—	1,450	300	—	—
製 麵 業	5 1,917,594	成年者 十五歲未滿 十二歲未滿	2	—	340	24	—	—
			—	—	53	7	—	—
製 麵 業	172 8,470,070	成年工	578	0	650	40	43	—
			—	—	—	—	—	—
製 麵 業	44 507,415	成年工	4	—	153	13	137	—
			—	—	—	—	—	—
清涼飲料製	7 46,000	成年工	—	—	2	—	34	—
			—	—	—	—	—	—
製 冰 業	6 92,500	成年工 十五歲未滿	12	0	30	32	—	—
			—	—	1	—	—	—
製 冰 業	2 350,000	成年工	4	—	18	—	—	—
			—	—	—	—	—	—

年 末 (續)

者	數	原 動 力	燃 料	生產品價格			
					其男	他女	計
—	—	—	—	—			
—	3,837	電力	炭	—			
—	162	力斯	炭	—			
—	1	水	炭	—			
—	3,025	電力	炭	—			
—	484	力斯	炭	—			
—	1	水	炭	—			
—	2,037	電力	炭	—			
—	11	力斯	炭	—			
—	—	水	炭	—			
—	142	電力	炭	—			
—	17	力斯	炭	—			
—	2	水	炭	—			
—	70	電力	炭	—			
—	18	力斯	炭	—			
—	—	水	炭	—			
—	18	電力	炭	—			
—	—	力斯	炭	—			
—	226	電力	炭	—			
—	60	力斯	炭	—			
—	1	水	炭	—			
—	3	電力	炭	—			
—	—	力斯	炭	—			
—	—	水	炭	—			
—	3	電力	炭	—			
—	—	力斯	炭	—			
—	—	水	炭	—			
—	3	電力	炭	—			
—	—	力斯	炭	—			
—	—	水	炭	—			
—	28	電力	炭	—			
—	—	力斯	炭	—			
—	—	水	炭	—			
—	34	電力	炭	—			
—	—	力斯	炭	—			
—	—	水	炭	—			
—	1,644	電力	炭	—			
—	304	力斯	炭	—			
—	—	水	炭	—			
—	1,450	電力	炭	—			
—	300	力斯	炭	—			
—	—	水	炭	—			
—	344	電力	炭	—			
—	268	力斯	炭	—			
—	—	水	炭	—			
—	14	電力	炭	—			
—	—	力斯	炭	—			
—	—	水	炭	—			
—	342	電力	炭	—			
—	24	力斯	炭	—			
—	—	水	炭	—			
—	53	電力	炭	—			
—	15	力斯	炭	—			
—	—	水	炭	—			
—	1,280	電力	炭	—			
—	—	力斯	炭	—			
—	—	水	炭	—			
—	204	電力	炭	—			
—	13	力斯	炭	—			
—	—	水	炭	—			
—	36	電力	炭	—			
—	—	力斯	炭	—			
—	—	水	炭	—			
—	42	電力	炭	—			
—	1	力斯	炭	—			
—	—	水	炭	—			
—	22	電力	炭	—			
—	—	力斯	炭	—			
—	—	水	炭	—			

大 正 九

業 種	工場數	資本金	從業	業							
				成、幼年工別		内地人		朝鮮人		支那人	
				男	女	男	女	男	女	男	女
製鹽業	21	1,054,000	成年工	17	—	256	1	—	—		
				幼年工	—	—	15	—	—		
罐詰製造業	10	390,000	成年工	122	113	200	495	—	—		
				幼年工	—	—	0	—	—		
鍛造業	22	751,200	成年工	100	108	809	55	2	—		
				幼年工	0	—	43	263	—	—	
				成年工	—	—	120	77	—	—	
					幼年工	—	—	48	1	—	—
支那人	2	10,500	成年工	—	—	—	—	8	—		
				幼年工	—	—	—	—	5	—	
精鍊業	12	2,527,221	成年工	337	11	1,333	12	8	—		
				幼年工	—	—	19	—	—	—	
外國人	4	10,434,702	成年工	35	—	2,752	—	287	—		
				幼年工	—	—	—	—	—	—	
印刷業	68	1,838,100	成年工	274	7	1,286	35	—	—		
				幼年工	7	—	212	11	—	—	
朝鮮人	19	299,400	成年工	1	—	267	—	—	—		
				幼年工	—	—	25	—	—	—	
編組物業	6	27,767	成年工	34	3	250	55	—	—		
				幼年工	—	—	1	25	—	—	
朝鮮人	12	90,000	成年工	—	—	206	1	—	—		
				幼年工	—	—	19	—	—	—	
瓦斯及電氣業	19	18,725,656	成年工	176	1	292	—	3	—		
				幼年工	1	—	7	—	—	—	
外國人	1	850,000	成年工	18	—	44	—	—	—		
				幼年工	—	—	—	—	—	—	
製糖業	1	2,050,000	成年工	81	—	283	—	—	—		
				幼年工	—	—	—	—	—	—	
其他	112	6,092,000	成年工	225	20	1,791	207	18	—		
				幼年工	0	—	65	39	—	—	
朝鮮人	18	88,700	成年工	—	—	124	2	2	—		
				幼年工	—	—	9	—	—	—	

年 末 (續)

者	數		原 動 力				燃 料		生産品價格
	其男	他女	種 類	機 關	馬 力	種 類	數 量		
								男	
—	—	273	1	電 力	3	0	石 炭	19,785	803,281
—	—	15	—	—	—	—	石 炭	378	15,580
—	—	331	608	汽 力	4	39	石 炭	543	476,988
—	—	0	—	—	—	—	石 炭	2,500	
—	—	1,001	163	電 力	2	10	石 炭	30	1,687,463
—	—	49	263	—	—	—	石 炭	15	
—	—	120	77	—	—	—	石 炭	30	8,400
—	—	48	1	—	—	—	石 炭	15	
—	—	8	—	—	—	—	石 炭	8	330,792
—	—	5	—	—	—	—	石 炭	2,100	
—	—	1,678	23	電 力	2	140	石 炭	5,080	3,635,709
—	—	10	—	力 斯	11	720	石 炭	3,169	
—	—	3,134	—	電 力	45	5,001	石 炭	1,315,900	3,388,859
—	—	—	—	汽 力	37	2,607	石 炭	42,250	
—	—	1,560	42	電 力	35	112	石 炭	280	3,005,832
—	—	219	11	力 斯	1	5	石 炭	15	
—	—	268	—	電 力	4	19	石 炭	21	244,148
—	—	25	—	—	—	—	石 炭	17,260	
—	—	293	58	—	—	—	石 炭	572	90,543
—	—	1	25	—	—	—	石 炭	25	
—	—	308	1	—	—	—	石 炭	24	208,112
—	—	19	—	—	—	—	石 炭	595	
—	—	471	1	汽 力	25	8,506	石 炭	64,250	4,685,954
—	—	8	—	水 力	27	2,862	石 炭	6,983	
—	—	62	—	汽 力	2	185	石 炭	6,972	315,000
—	—	—	—	—	—	—	石 炭	333,444	
—	—	364	—	汽 力	5	1,052	石 炭	4,530	1,000
—	—	—	—	—	—	—	石 炭	52	
—	—	2,034	227	電 力	8	64	石 炭	15,348	3,340,953
—	—	71	39	力 斯	4	25	石 炭	306	
—	—	8	15	—	5	106	石 炭	53	209,300
—	—	—	—	—	—	—	石 炭	61,566	
—	—	126	2	電 力	1	2	石 炭	66	155,977
—	—	9	—	石 油	1	15	石 炭	500	

大 正 九

種 別	工場数	資本金	従 業 者							
			成、幼年工別		内地人		朝鮮人		支那人	
			男	女	男	女	男	女	男	女
内地人	1,125	140,229,840	成年工	6,139	714	21,632	6,128	1,328	—	—
			十五歳未満	94	12	2,399	2,612	13	—	1
			十二歳未満	3	—	380	291	2	—	—
朝鮮人	943	9,146,076	成年工	69	24	8,571	899	185	—	—
			十五歳未満	—	—	340	79	—	—	—
			十二歳未満	—	—	17	5	—	—	—
支那人	13	67,200	成年工	—	—	2	—	88	—	—
			十五歳未満	—	—	—	—	5	—	—
			十二歳未満	—	—	3	4	—	—	—
外国人	6	11,301,262	成年工	53	—	2,814	—	287	—	—
			十五歳未満	—	—	—	—	—	—	—
			十二歳未満	—	—	—	—	—	—	—
計	2,087	160,744,378	成年工	6,561	738	33,019	7,027	1,888	—	
			十五歳未満	94	12	2,739	2,691	18	—	
			十二歳未満	3	—	397	296	2	—	
			十歳未満	—	—	17	14	—	—	

備考 1, 本表ハ官設工場ヲ除キタルモノニシテ職工徒弟ヲ通シ製造時期ニ於テ平均一日五人以上ヲ使用スル工場
2, 従業者数ハ工場ニ使用スル製造時期ニ於ケル一日ノ總數ヲ掲記シタル年齢別調査ニシテ當該事實ナキ者ハ

8. 工 産 物

	京 畿 道	忠 清 北 道	忠 清 南 道	全 羅 北 道	全 羅 南 道	慶 尙 北 道
累年比較						
大 正 二 年	8,883,003	410,337	1,101,802	1,310,461	1,040,902	2,355,020
大 正 三 年	9,209,847	510,289	1,071,815	1,543,002	1,007,087	2,304,338

年 末 (續)

者	数		原 動 力			燃 料		生産品價格							
	其男	他女	類	機 關	馬 力	種 類	量								
—	—	—	—	—	—	—	—	—							
									29,099	6,842	電力	301	18,995	炭 炭	328,823 ^噸
385	291	石油	168	6,948	木 炭	123,383									
							14	10	水	28	213	松 炭	2,792,564 ^圓		
—	—	—	7	—	木 炭	1,692,403									
							—	—	—	—	—	松 炭	1,175,470		
—	—	—	—	—	木 炭	454 ^噸									
							—	—	—	—	—	松 炭	6,580,736 ^圓		
—	—	—	—	—	木 炭	2,064,262									
							—	—	—	—	—	松 炭	10,319,801 ^圓		
—	—	—	—	—	木 炭	500 ^噸									
							—	—	—	—	—	松 炭	—		
—	—	—	—	—	木 炭	10,731 ^噸									
							—	—	—	—	—	松 炭	118		
—	—	—	—	—	木 炭	210									
							—	—	—	—	—	松 炭	605,796 ^圓		
—	—	—	—	—	木 炭	2,054,650									
							—	—	—	—	—	松 炭	353,685		
—	—	—	—	—	木 炭	1,086 ^噸									
							—	—	—	—	—	松 炭	11,520 ^噸		
—	—	—	—	—	木 炭	4,500									
							—	—	—	—	—	松 炭	99,200		
—	—	—	—	—	木 炭	40,000									
							—	—	—	—	—	松 炭	—		
—	—	—	—	—	木 炭	44 ^噸									
							—	—	—	—	—	松 炭	68		
—	—	—	—	—	木 炭	500 ^噸									
							—	—	—	—	—	松 炭	2,062		
—	—	—	—	—	木 炭	—									
							—	—	—	—	—	松 炭	15,007 ^噸		
—	—	—	—	—	木 炭	6									
							—	—	—	—	—	松 炭	1,265,310 ^圓		
—	—	—	—	—	木 炭	—									
							—	—	—	—	—	松 炭	—		
—	—	—	—	—	木 炭	354,605 ^噸									
							—	—	—	—	—	松 炭	8,723		
—	—	—	—	—	木 炭	123,667									
							—	—	—	—	—	松 炭	3,398,860 ^圓		
—	—	—	—	—	木 炭	5,014,425									
							—	—	—	—	—	松 炭	1,529,155		
—	—	—	—	—	木 炭	1,540 ^噸									
							—	—	—	—	—	松 炭	6,592,256 ^圓		
—	—	—	—	—	木 炭	2,068,762									
							—	—	—	—	—	松 炭	99,700		
—	—	—	—	—	木 炭	40,000									
							—	—	—	—	—	松 炭	—		
—	—	—	—	—	木 炭	10,319,801 ^圓									
							—	—	—	—	—	松 炭	—		

及原動力ヲ有スル工場並一箇年ノ生産額五千圓以上ノ工場ヲ掲上セリ
之ヲ掲載セス

價 額

慶尙南道	黄 海 道	平 安 南 道	平 安 北 道	江 原 道	咸 鏡 南 道	咸 鏡 北 道	合 計
2,566,841	1,529,028	2,024,470	1,953,344	877,813	1,587,489	703,061	27,000,351
2,940,707	1,070,864	2,902,688	1,765,998	1,016,904	1,782,330	895,933	29,022,911

工 產 物

		京畿道	忠清北道	忠清南道	全羅北道	全羅南道	慶尙北道
累 年 比 較	大正四年	14,002,005	2,371,540	2,774,237	3,443,991	4,070,473	5,171,710
	大正五年	18,023,043	2,251,760	2,027,310	3,920,657	5,526,212	5,357,773
	大正六年	25,932,220	3,243,186	4,605,718	4,831,380	8,041,365	8,308,445
	大正七年	45,286,007	4,024,388	7,850,121	8,105,530	13,377,791	15,379,388
	大正八年	62,072,891	7,114,311	13,343,459	13,514,548	24,537,226	27,577,386
	大正九年	63,577,720	4,927,864	10,899,359	10,405,705	17,367,104	23,715,079
大	繭製品	364,840	65,819	125,159	38,739	180,153	3,202,454
	織物	1,028,923	336,604	2,286,020	666,174	3,061,975	3,127,184
	編組物	337,866	—	4,141	32,114	1,680	21,578
	紙及紙製品	1,793,049	178,499	27,368	465,811	116,134	705,619
	窯業製品	1,423,225	261,907	627,562	222,519	434,199	714,663
	金屬製品	6,455,473	85,815	359,446	239,055	436,719	514,603
	機械類	1,779,772	—	7,770	20,230	38,762	20,206
	石器類	52,406	—	4,452	30,250	14,927	793
	木製品	1,579,665	41,001	120,316	98,330	166,667	248,792
	漆器	88,338	—	6,780	4,901	36,210	1,200
	正竹製品	47,972	—	17,320	14,173	141,543	17,798
	櫛	—	—	1,340	331	235,825	2,129
九	柳木通藤萩 等ノ製他	400,296	8,589	48,798	8,893	2,596	35,905
	筵席其ノ	327,141	119,801	235,262	218,651	151,730	196,034
	業製品	2,963,989	897,593	1,803,373	2,755,582	2,780,491	3,444,903
	筆	133,119	2,052	6,794	9,631	8,689	9,364
	墨	11,007	—	—	480	40	6,385
	冠物	318,070	11,933	20,614	118,516	291,911	250,800
	內地草履	4,487	—	318	1,000	300	24,375
	朝鮮麻鞋	167,264	73,750	122,492	251,926	136,398	114,299
	布帛製品	7,744,019	804,701	1,027,471	1,195,972	2,448,965	1,930,787
	鈕釦	23,760	—	—	—	7,100	—
	玩具	9,200	—	—	—	—	—
	年	農具(金屬製品ヲ除ク)	116,761	21,319	99,685	124,576	142,288
養蠶具		67,841	9,207	24,867	5,054	38,382	43,480
牛馬具(皮革製品ヲ除ク)		16,297	5,682	4,987	2,190	14,221	17,611
漁具		15,602	24	6,936	17,671	44,026	7,764

價 額 (續)

慶尙南道	黃海道	平安南道	平安北道	江原道	咸鏡南道	咸鏡北道	合計
6,894,354	4,388,144	3,960,883	3,161,875	2,757,098	3,468,577	1,295,070	59,251,577
7,007,212	4,761,188	4,403,308	3,839,543	3,477,539	4,247,775	1,452,153	68,192,103
11,074,033	6,252,110	7,295,317	5,462,821	4,919,895	5,999,472	1,982,489	97,248,451
15,042,305	9,428,421	13,111,745	9,700,862	7,593,153	8,561,207	3,393,486	163,241,093
20,421,431	14,640,564	19,213,573	17,357,356	13,564,343	12,251,406	8,713,665	261,222,240
21,783,250	11,021,302	19,473,957	14,045,213	18,439,793	9,985,374	4,843,717	231,445,587
81,237	72,909	51,349	427,985	60,387	5,906	62,067	4,805,904
1,992,327	826,468	2,159,979	2,437,873	384,725	1,714,470	522,682	20,545,404
2,714	1,321	195,338	15,970	715	1,942	—	585,439
958,787	168,680	195,324	2,687,613	32,960	31,296	6,595	7,308,311
864,101	471,514	3,127,340	977,283	68,319	368,150	387,377	9,948,159
900,262	389,640	1,172,908	645,342	233,956	405,787	194,259	12,030,265
472,627	4,993	8,415	13,155	6,152	1,732	2,003	2,376,306
984	5,210	555	5,078	1,770	5,143	4,758	126,416
376,110	117,805	235,620	663,198	53,869	138,573	555,445	4,395,441
54,830	2,430	750	2,250	500	—	—	198,189
48,219	800	9,277	87	2,541	1,658	2,390	303,683
200	280	—	157	410	—	—	240,672
21,187	20,433	16,716	23,651	30,353	25,643	3,789	646,849
455,071	169,376	137,518	260,232	205,847	209,423	65,470	2,751,556
2,827,070	1,325,140	995,887	1,002,313	2,146,866	617,840	110,561	23,652,154
6,411	19,854	14,171	13,262	5,849	12,830	3,245	245,271
—	1,000	—	—	300	60	—	19,272
241,840	40,347	28,296	88,855	45,821	47,854	23,785	1,428,042
87,934	36	33	—	—	40	20	118,543
446,093	267,652	483,363	642,094	1,968,351	495,141	98,914	5,268,337
1,100,450	1,386,306	2,388,643	1,721,271	1,382,480	1,475,558	441,442	25,018,125
—	—	—	—	—	—	—	30,860
—	—	—	—	—	113	—	9,313
98,576	85,273	17,953	93,307	95,796	77,011	24,860	1,088,180
9,790	5,049	17,478	33,241	143,299	8,581	1,665	407,940
9,533	11,748	14,028	95,801	39,434	36,985	7,650	216,167
101,395	5,169	35,185	9,296	37,890	12,474	8,450	304,888

工 產 物

		京畿道	忠清北道	忠清南道	全羅北道	全羅南道	慶尙北道
大	網地	16,842	—	6,530	4,590	40,081	57,259
	車輪	275,453	—	12,318	11,860	6,940	40,490
	船舶	64,630	—	49,080	32,150	3,316	16,540
	酒類	5,047,208	1,085,639	1,818,085	2,467,097	2,094,500	4,303,839
	酢	41,233	2,808	9,241	31,100	40,420	10,253
	內地醬油	831,008	9,700	231,977	140,110	140,030	90,410
	內地味噌	550,980	2,750	40,720	24,820	7,875	24,020
	麴	24,170	850	1,015	2,376	14,920	6,120
	麴子	707,301	237,716	387,587	385,771	610,625	553,135
	穀粉	1,679,189	332,630	333,540	113,571	268,140	1,060,204
正	糠粉	10	16	300	—	—	113
	干麵	212,658	30,790	45,773	57,746	29,074	84,828
	餡	412,364	18,335	32,789	31,020	43,336	84,212
	菓子	1,484,091	47,518	144,478	171,205	590,654	197,564
	蜂蜜	19,321	29,065	19,789	15,840	24,002	105,118
	瓶詰及罐詰	4,588	—	2,932	—	203,003	155,509
	八	20,625	—	—	—	—	—
	清涼飲料	72,414	—	2,120	5,000	2,000	16,048
	乾海苔	—	—	21,607	160	625,422	4,487
	寒天	—	—	—	—	5,000	5,758
九	人造冰	—	—	—	—	—	1,000
	煙草	16,717,100	—	5,377	143,648	19,319	1,350,306
	製革	356,462	18,600	143,450	4,111	600	15,005
	皮革製品	2,204,594	15,051	55,689	72,930	119,352	189,592
	刷子	12,500	—	420	—	—	—
	護謨製品	4,800	—	—	—	—	—
	動物性脂油	93,471	12,390	41,076	11,944	42,626	29,980
	植物性脂油	425,850	140,148	230,132	141,439	440,687	173,768
	蠟燭	363,487	—	25	80	1,557	—
	藥劑	2,171,410	—	1,058	8,627	60	—
年	石灰	220,325	—	—	8,000	—	900
	化粧品	103,670	—	—	—	—	—
	洗濯劑	48,200	—	—	—	—	10,000
	染料	143,000	—	0	1,815	18,375	—

價 額 (續)

慶尙南道	黃海道	平安南道	平安北道	江原道	咸鏡南道	咸鏡北道	合計
100,818	14,725	17,042	10,542	13,044	143,911	27,940	409,536
36,752	40,385	45,700	16,310	3,050	115,870	40,054	651,188
89,057	4,455	61,340	25,300	35,743	67,800	29,754	479,165
6,728,218	2,100,020	2,729,845	1,404,188	7,495,892	1,798,071	1,104,009	41,589,580
18,000	14,958	9,895	8,945	14,600	495	22	211,090
203,669	6,800	161,775	15,100	1,500	62,700	138,008	2,110,177
80,210	5,156	80,650	8,419	1,200	6,619	56,680	894,211
4,054	15,237	13,785	—	72	405	5,700	89,706
371,943	488,167	459,638	96,607	336,687	347,966	35,047	5,018,190
340,380	1,473,406	770,161	495,220	1,376,817	425,485	66,879	8,756,727
2,000	1,104	2,518	5,066	2,903	124,329	7,239	146,198
88,487	17,372	22,100	600	3,802	12,587	—	605,817
132,243	149,066	154,589	107,924	61,566	148,085	56,950	1,433,069
416,020	157,968	255,276	167,888	220,247	278,089	201,698	4,309,296
24,697	23,073	98,021	80,013	100,831	45,163	369	585,911
67,520	1,485	—	—	92,425	9,075	19,634	556,221
—	—	—	—	—	—	—	20,625
122,974	—	54,728	—	—	—	4,500	279,784
88,091	8,639	—	—	5,260	2,800	178	756,644
22,500	—	—	—	90	—	—	33,348
121,100	—	—	—	—	—	—	122,100
174,085	460	2,240,853	—	11,185	36,720	00	20,711,113
21,735	24,550	82,101	100	175	5,347	—	672,836
219,519	115,329	117,179	158,950	10,154	133,307	43,619	3,548,265
—	450	—	—	—	—	—	13,370
—	—	—	—	—	—	—	4,800
25,907	107,000	56,507	94,424	84,263	213,226	37,550	850,979
172,425	323,035	112,101	165,963	1,497,514	207,625	23,875	4,069,562
265,035	310	35	1,165	974	—	—	632,668
13,914	—	—	48	1,530	—	—	2,196,647
115,875	—	37,660	—	—	3,000	500	386,260
—	400	—	—	—	—	—	104,070
17,184	—	—	—	—	—	—	75,384
2,700	—	—	150,000	—	—	—	315,396

工 産 物

		京 畿 道	忠 清 北 道	忠 清 南 道	全 羅 北 道	全 羅 南 道	慶 尙 北 道
大 正 九 年 度	塗 料	14,075	210	208	1,200	260	2,308
	漆 寸	190,766	—	—	—	—	72,000
	機 寸 軸 木	—	—	—	—	—	6,300
	コ ー ク ス	100,550	—	—	—	—	—
	煉 炭	—	—	—	—	—	—
	肥 料	1,033,337	10,387	272,150	30,057	264,503	142,016
	石 粉	25,000	—	—	—	—	—
	氷 豆 腐	—	—	—	—	—	16,100
	コ ー ル タ ー ル	11,300	—	—	—	—	—
	其 他	—	—	—	—	185,710	—
合 計		63,577,720	4,927,864	10,899,359	10,465,795	17,367,164	23,715,079

9. 電 氣 事 業

		事 業 ノ 目 的	資 本 金	拂 込 資 本 金	原 動 力	發 電 力
累 年 比 較	明 治 四 十 四 年 度	—	10,795,000	4,390,500	—	3,559 K.W.
	大 正 元 年 度	—	11,810,000	5,806,150	—	7,968
	大 正 二 年 度	—	11,880,000	6,410,193	—	8,058
	大 正 三 年 度	—	11,880,000	7,452,359	—	7,738
	大 正 四 年 度	—	11,850,000	7,930,576	—	7,768
	大 正 五 年 度	—	11,850,000	8,727,400	—	7,998
	大 正 六 年 度	—	14,945,000	10,170,830	—	7,993
	大 正 七 年 度	—	15,430,000	10,330,920	—	94
	大 正 八 年 度	—	15,720,000	10,866,920	—	5,213
大 正 九 年 度	—	27,520,000	17,163,473	—	8,830 16,068	
大 正 九 年 度	朝鮮瓦斯電氣株式會社釜山支店	電燈、電力、電鐵	3,000,000	2,698,800	汽 瓦 斯	250 000 K.W.
	京城電氣株式會社 { 京城支店 仁川支店 馬山支店 鎮海支店	電燈、電力、電鐵	9,000,000	8,081,450	{ 汽 瓦 斯	3,500 500 125
		電燈、電力、電鐵				
		電燈、電力				
	元山水力電氣株式會社	電燈、電力	750,000	300,000	水 瓦 斯	372 60 K.W.
	鎮南浦電氣株式會社	電燈、電力	150,000	105,000	瓦 斯	248
大田電氣株式會社	電燈、電力	200,000	150,000	瓦 斯	100	
大田電氣株式會社濟州支店	電燈、電力	—	—	瓦 斯	38	
平壤電氣株式會社	電燈、電力	1,000,000	300,000	汽 力	500	

價 額 (續)

慶尙南道	黃海道	平安南道	平安北道	江原道	咸鏡南道	咸鏡北道	合 計
113,808	340	—	5,700	118	2,400	—	140,627
—	—	—	1,100	—	—	110,000	370,956
—	—	—	90,760	—	—	105,365	202,431
104,237	—	—	—	—	—	—	204,767
—	—	589,522	—	—	—	—	589,522
240,885	433,098	12,160	25,971	107,031	96,003	78,216	2,745,820
—	—	—	—	—	—	—	25,000
—	—	—	—	—	—	—	10,100
—	—	—	—	—	—	—	11,360
—	—	—	—	—	—	—	185,710
21,783,250	11,021,302	19,473,957	14,945,213	18,439,793	9,985,374	4,843,717	231,445,587

電 氣 事 業 (續)

		事 業 ノ 目 的	資 本 金	拂 込 資 本 金	原 動 力	發 電 力
大 正 九 年 度	大興電氣株式會社	電燈、電力	—	—	瓦 斯	225 K.W.
	大興電氣株式會社咸興支店	電燈、電力	500,000	322,500	瓦 斯	100
	大興電氣株式會社金泉支店	電燈、電力				50
	木浦電燈株式會社	電燈、電力				75
	群山電氣株式會社	電燈、電力	160,000	128,000	瓦 斯	185
	朝鮮電氣株式會社	電燈、電力	500,000	478,000	瓦 斯	120
	水原電氣株式會社	電燈、電力	60,000	45,000	瓦 斯	40
	新義州電氣株式會社	電燈、電力	200,000	95,000	瓦 斯	40
	光州電氣株式會社	電燈、電力	50,000	25,000	瓦 斯	40
	中外電氣株式會社全州支店	電燈、電力	1,000,000	897,000	瓦 斯	95
晉州電氣株式會社	電燈、電力	50,000	40,000	瓦 斯	30	
開城電氣株式會社	電燈、電力	100,000	100,000	瓦 斯	185	
統營電氣株式會社	電燈、電力	200,000	50,000	汽 力	30	
會寧電氣株式會社	電燈、電力	60,000	45,000	瓦 斯	50	
朝鮮電氣興業株式會社	電燈、電力	10,000,000	3,000,000	汽 力	8,000	
海州電氣株式會社	電燈、電力	100,000	30,000	瓦 斯	75	
江景電氣株式會社	電燈、電力	200,000	118,736	瓦 斯	75	
兼 二 浦 面	電燈、電力	40,000	33,087	瓦 斯	75	

本表ノ外未開業ニ係ルモノ浦項電氣株式會社、金剛山電氣鐵道株式會社、麗水電氣株式會社、城津電氣株式會社、鬱陵島水力電氣工業所、鴨綠江水力電氣株式會社、公州電氣株式會社、京春電氣鐵道株式會社、新安州電氣株式會社アリ尙官廳用電氣事業十自家用電氣事業四十二アリ

10. 朝鮮總督府印刷所事業

	職 員		工				生産品價額
	人	俸給年額	一箇年延人員	一箇年給料總額	平均一日一人給料	平均一日就業時間	
明治四十三年	72	57,582	141,000	65,183	0.462	10.42	137,384
明治四十四年	85	57,084	196,209	89,671	0.440	10.03	322,254
大正元年	88	54,231	192,720	91,330	0.424	9.20	365,531
大正二年	89	59,453	169,725	87,583	0.516	9.20	314,783
大正三年	84	58,002	167,170	80,304	0.480	9.20	332,630
大正四年	77	51,716	147,864	68,642	0.464	9.25	311,370
大正五年	76	50,413	156,950	71,680	0.457	9.30	400,804
大正六年	77	50,909	187,610	84,988	0.453	9.30	549,775
大正七年	81	51,785	236,520	91,565	0.387	9.30	799,678
大正八年	95	59,111	209,510	95,423	0.455	9.30	858,646
大正九年	111	102,000	215,715	184,631	0.856	9.00	1,065,653

11. 地方工業傳(講)習所 大正九年十二月末日

	位 置	創立年月	事 實	傳(講)卒業		經費	經營者	
				習生數	生數			
染織及製絲	公州實業協會	忠清南道公州郡公州面山本町	大正2-8	機業傳習	17	7	3,500	公州實業協會
	私立潭陽工業傳習所	全羅南道潭陽郡潭陽面	明治42-7	染織傳習	—	3	500	鄭湧實外一名
	草梁機業傳習所	釜山府草梁洞	大正6-5	機業傳習	20	—	990	高瀬政太郎
	馬山機業傳習所	馬山府上南洞	明治44-4	機業傳習	15	15	24,220	慶尙南道
	平安南道機業講習所	平康府鷓里	明治44-6	機業傳習	20	12	8,171	平安南道
	春川機業傳習所	江原道春川郡春川面	大正2-4	機業及製絲傳習	10	29	22,619	江原道
	永興製絲機業傳習所	咸鏡南道永興郡洪仁面	大正7-7	製絲及機業傳習	—	20	4,210	咸鏡南道
計								
製紙	全羅北道恩賜製紙傳習所	—	—	—	82	86	64,210	—
	恩賜授産慶尙北道製紙場	全羅北道全州郡全州面	大正7-4	製紙傳習	—	7	4,464	全羅北道
計								
竹工	私立潭陽工業傳習所	—	—	—	10	17	14,853	—
布帛加工	忠清南道布帛加工傳習所	全羅南道潭陽郡潭陽面	明治42-7	竹細工傳習	—	4	500	鄭湧實外一名
	忠清南道公州郡公州面	大正9-2	布帛加工	23	183	4,822	笠原商店	
總計					115	290	84,385	

備考 1. 私立潭陽工業傳習所ノ經費ハ染織傳習及竹工傳習ノ共通ノモノニ付總計ニハ竹工傳習ノ分ヲ計上セズ

露光量違いにより重複撮影

10. 朝鮮總督府印刷所事業

年次	職員		職工		工		4 產品價額
	人	員	年	員	平均一日一人給料	平均一日就業時間	
明治四十三年	72	6,582	111,300	65,183	0.162	13.42	157,284
明治四十四年	85	7,084	107,200	83,671	0.140	13.03	322,251
大正元年	88	81,231	193,720	91,340	0.124	9.20	395,531
大正二年	89	59,133	169,725	87,581	0.116	9.20	711,783
大正三年	84	8,602	167,170	80,301	0.180	9.20	332,630
大正四年	85	51,718	147,861	68,042	0.161	9.25	311,370
大正五年	86	59,143	153,950	71,680	0.157	9.30	151,801
大正六年	87	60,560	187,740	81,988	0.153	9.30	549,775
大正七年	81	51,785	226,020	91,565	0.187	9.30	790,678
大正八年	95	59,111	269,510	95,123	0.155	9.30	858,646
大正九年	111	162,000	275,715	181,631	0.556	9.00	1,065,653

11. 地方工業傳(講)習所 大正九年十二月末日

業種	所名	所在地	設立年月	事業	傳(講)習卒業生數		經費	經營者
					名	名		
染織及製絲	公州實業協會	忠清南道公州郡公州面	2-5	機業傳習	17	7	3,500	公州實業協會
	私立忠清工業傳習所	全羅南道靈巖郡靈巖面	12-7	染織傳習	—	3	500	鄭河實外一名
	釜山機業傳習所	釜山府草梁洞	6-5	機業傳習	20	—	—	高瀬政太郎
	馬山機業傳習所	馬山府上南洞	11-1	機業傳習	15	16	21,220	慶尙南道
	平安南道機業傳習所	平安府錦里	11-5	機業傳習	20	12	8,070	平安南道
	春川機業傳習所	江原道春川郡春川面	7-1	機業及製絲傳習	10	20	20,010	江原道
	永同製絲機業傳習所	咸鏡南道永同郡洪仁面	7-7	製絲及機業傳習	—	20	1,210	咸鏡南道
製紙	全羅北道恩賜製紙場	—	—	—	32	86	61,210	—
	恩賜授産慶尙北道製紙場	全羅北道全州郡全州面	7-1	製紙傳習	—	7	1,131	全羅北道
	慶尙北道慶州製紙場	慶尙北道慶州郡慶州面	5-1	製紙傳習	10	10	10,380	慶尙北道
竹工(私立忠清工業傳習所)	—	—	—	10	17	11,550	—	
布帛加工	忠清南道布帛加工場	全羅南道全陽郡全陽面	12-7	紡績傳習	—	1	—	鄭河實外一名
	忠清南道公州郡公州面	忠清南道公州郡公州面	9-2	布帛加工	20	18	1,522	琴原商店
總計	—	—	—	—	115	290	84,385	—

備考 1. 私立忠清工業傳習所、忠清製絲傳習所及竹工傳習所、共計之。 2. 有徒計。 3. 竹工傳習所之分。 4. 計上キ。

金

融

露光量違いにより重複撮影

金融

12. 金融機關

	朝鮮銀行		農工銀行及朝鮮殖産銀行		普通銀行		合計		手形交換所	手形組合	金融組合	金融聯合會
	本店	支店出張所	本店	支店出張所	本店	支店出張所	本店	支店出張所				
明治四十三年末	1	12	6	27	4	20	11	59	1	8	120	—
明治四十四年末	1	12	6	30	4	23	11	65	3	8	153	—
大正元年末	1	12	6	36	7	26	14	74	3	—	189	—
大正二年末	1	12	6	36	11	28	18	76	3	—	209	—
大正三年末	1	12	6	37	11	28	18	77	3	—	212	—
大正四年末	1	12	6	37	11	29	18	78	3	—	240	—
大正五年末	1	12	6	38	12	33	19	83	3	—	250	—
大正六年末	1	12	6	42	13	37	20	91	3	—	260	—
大正七年末	1	10	1	46	15	45	17	101	4	—	278	13
大正八年末	1	10	1	50	15	51	17	111	4	—	393	13
大正九年末	1	10	1	52	21	59	23	121	5	—	406	13
京畿道	1	1	1	3	5	26	7	30	2	—	12	1
忠清北道	—	—	—	2	—	1	—	3	—	—	19	1
忠清南道	—	—	—	5	1	5	1	10	—	—	31	1
全羅北道	—	1	—	6	1	2	1	9	—	—	30	1
全羅南道	—	1	—	6	1	3	1	10	—	—	40	1
慶尙北道	—	1	—	4	4	5	4	10	—	—	39	1
慶尙南道	—	1	—	1	4	12	4	17	1	—	35	1
黄海道	—	—	—	2	—	—	—	2	—	—	32	1
平安南道	—	2	—	3	2	3	2	8	1	—	28	1
平安北道	—	—	—	6	1	—	—	6	—	—	30	1
江原道	—	—	—	3	—	—	—	3	—	—	28	1
咸鏡南道	—	1	—	3	2	1	2	5	1	—	25	1
咸鏡北道	—	2	—	5	—	1	1	8	—	—	21	1
總計	1	10	1	52	21	59	23	121	5	—	400	13

本表ニハ朝鮮外支店出張所ヲ包含セス
農工銀行ハ大正七年十一月一日朝鮮殖産銀行ニ一切ノ権利義務ヲ引繼キ農工銀行ハ解散セリ

13. 通貨流通見込高

	金貨	補助貨幣及紙幣	舊韓圓貨幣	日本銀行券	朝鮮銀行券	合計
明治四十三年末	15,090	262,756	9,187,196	275,630	20,163,900	29,904,572
明治四十四年末	6,690	3,202,398	7,016,898	310,704	25,006,540	35,543,230

通貨流通見込高 (續)

	金貨	補助貨及 小額紙幣	舊韓國貨幣	日本銀行券	朝鮮銀行券	合計
大正元年末	3,050	4,391,438	5,590,259	141,410	25,550,400	35,077,187
大正二年末	4,100	4,322,046	4,108,207	119,901	25,093,200	34,307,634
大正三年末	5,005	4,844,505	3,179,583	104,501	21,850,270	29,984,174
大正四年末	6,830	5,301,538	2,720,900	88,991	34,387,520	42,505,779
大正五年末	5,120	5,352,647	2,524,013	132,019	46,627,080	54,641,479
大正六年末	3,555	5,848,614	2,502,101	366,956	60,910,690	69,631,916
大正七年末	3,175	8,217,744	2,381,691	100,691	93,175,779	104,087,158
大正八年末	—	10,604,743	2,500,008	112,504	121,475,962	134,093,307
大正九年末	—	10,373,345	2,499,188	14,395	86,194,300	99,083,228

本表金貨ハ朝鮮銀行手許在商(朝鮮銀行券發行準備充當額ヲ除ク)ナリ、補助貨及小額紙幣ハ内地金庫ノ朝鮮同造高
 日内地ノ選送高ヲ控除算出セリ、日本銀行券ハ金庫及朝鮮銀行手許在商(朝鮮銀行準備充當額ヲ除ク)ナリ、舊韓
 國貨幣ニハ新貨、舊貨及葉錢ヲ含ム尙朝鮮銀行券ハ朝鮮内發行高ナリ

15. 朝鮮銀行券

	一 月	二 月	三 月	四 月	五 月
明治四十三年末	13,079,300	13,557,000	13,529,560	13,218,960	13,108,800
明治四十四年末	19,242,100	18,792,000	19,707,900	20,775,200	21,681,300
大正元年末	23,194,130	24,854,110	28,544,730	24,088,730	22,779,900
大正二年末	22,086,100	21,343,400	21,205,000	20,762,200	19,617,800
大正三年末	22,902,560	22,579,060	21,890,050	20,724,250	19,929,050
大正四年末	22,115,570	20,667,560	23,508,460	22,446,560	22,297,160
大正五年末	31,170,220	28,219,020	28,741,620	28,658,610	30,905,710
大正六年末	40,546,680	39,441,680	38,602,080	37,645,780	38,174,580
大正七年末	63,384,397	61,343,467	63,076,280	61,982,961	61,256,418
大正八年末	106,520,081	103,419,448	93,944,191	90,974,538	94,776,915
大正九年末	152,792,521	152,976,498	154,608,837	139,826,329	114,621,858

16. 朝鮮銀行券

	百圓券	十圓券	五圓券	一圓券	五十錢券	二十錢券	十錢券
明治四十三年末	—	8,461,000	3,986,500	7,704,500	2,900	3,300	5,700
明治四十四年末	—	10,017,000	4,476,500	10,501,700	2,750	3,080	5,510

14. 朝鮮銀行券發行高

	正貨準備 發行高	保證準備 發行高	發行高合計	前年同期ニ比 増(△減)	保證準備發行準備	
					保證準備 制限額	發行餘力又ハ (×制限外發行)
明治四十三年末	7,025,750	13,138,150	20,163,900	6,724,200	20,000,000	6,861,850
明治四十四年末	8,836,990	16,169,550	25,006,540	4,832,640	30,000,000	13,839,450
大正元年末	8,706,620	16,783,780	25,550,400	543,860	30,000,000	13,216,220
大正二年末	8,922,950	16,770,310	25,693,260	142,860	30,000,000	13,229,690
大正三年末	7,453,300	14,397,070	21,850,370	3,842,890	30,000,000	15,602,930
大正四年末	11,000,540	22,786,986	34,387,520	12,537,150	30,000,000	7,213,020
大正五年末	17,261,540	29,365,540	46,627,080	12,239,560	30,000,000	634,460
大正六年末	28,787,932	38,577,618	67,364,950	20,737,870	30,000,000	× 8,577,618
大正七年末	47,921,342	67,602,329	115,523,671	48,158,721	50,000,000	× 17,602,329
大正八年末	65,869,071	97,730,984	163,600,055	48,076,984	50,000,000	× 47,730,984
大正九年末	64,102,171	49,932,449	114,034,620	49,505,436	50,000,000	67,551

發行高月別 各月末日

六 月	七 月	八 月	九 月	十 月	十一 月	十二 月
13,255,000	13,682,500	14,322,000	16,301,000	18,007,000	18,842,000	20,163,900
22,047,000	22,579,100	24,308,400	25,692,900	26,799,930	26,052,080	25,006,540
24,539,300	25,646,100	27,219,700	25,893,840	26,585,630	27,204,610	25,550,400
19,587,789	19,431,690	19,769,890	20,306,090	21,766,360	24,082,560	25,693,260
19,470,050	18,383,020	19,213,520	19,605,020	20,103,370	20,858,770	21,850,370
22,300,230	22,364,430	23,089,730	24,689,830	26,863,730	31,622,020	34,387,520
29,170,010	29,226,000	31,391,590	32,056,890	36,446,290	45,872,790	46,627,080
39,393,780	42,651,780	46,024,680	48,774,980	52,726,080	61,016,270	67,364,950
62,516,398	65,623,638	77,052,911	80,294,279	88,806,460	98,974,454	115,523,671
102,797,330	111,881,240	120,230,581	120,221,309	127,064,659	152,440,270	163,600,055
108,239,690	99,570,680	96,914,553	96,271,333	95,459,272	98,971,542	114,034,620

發行高種類別

合計	發行高						
	百圓券	十圓券	五圓券	一圓券	五十錢券	二十錢券	十錢券
20,163,900	—	41.96	19.77	38.21	0.01	0.02	0.03
25,006,540	—	40.00	17.90	41.90	0.01	0.01	0.02

朝鮮銀行券

	百圓券	十圓券	五圓券	一圓券	五十錢券	二十錢券	十錢券
大正元年末	—	9,610,000	4,730,500	11,192,800	2,600	3,020	5,420
大正二年末	—	10,070,000	3,918,500	11,093,700	2,600	3,000	5,400
大正三年末	1,750,000	8,288,000	2,727,500	9,073,000	2,910	2,980	5,980
大正四年末	2,550,000	11,835,000	4,817,500	15,174,100	2,910	2,960	5,350
大正五年末	2,528,000	10,405,000	7,554,500	20,128,700	2,910	2,940	5,330
大正六年末	5,509,300	24,435,500	11,069,050	26,340,282	2,570	2,920	5,310
大正七年末	13,278,600	43,707,800	18,648,925	39,877,485	2,593	2,924	5,314
大正八年末	30,197,400	72,430,600	26,998,660	38,962,610	2,557	2,920	5,308
大正九年末	21,095,600	52,207,700	15,347,580	24,772,970	2,550	2,916	5,304

17. 朝鮮銀行券發

	正 貨 準 備			
	金 貨	日本銀行券	地 金 銀	計
明治四十三年末	2,022,750	5,003,000	—	7,025,750
明治四十四年末	1,979,900	4,857,000	2,000,000	8,836,900
大正元年末	1,978,000	5,084,000	1,704,620	8,766,620
大正二年末	1,973,300	5,485,200	1,464,450	8,922,950
大正三年末	1,453,800	5,023,200	976,300	7,453,300
大正四年末	1,457,000	9,362,500	781,040	11,600,540
大正五年末	1,464,500	14,381,540	781,040	16,627,080
大正六年末	1,491,000	24,549,690	2,746,642	28,787,332
大正七年末	1,490,500	43,684,200	2,746,642	47,921,342
大正八年末	1,495,190	39,642,000	24,731,875	65,869,071
大正九年末	18,641,400	38,792,027	6,608,744	64,102,171

本表大正八九年現在準備合計額カ銀行券發行高ニ符合セサルハ保證準備ニ於テ準備超過アルニ由ル

18. 各種銀行

累年比較	年	本店	支店出張所	公積資本金	拂込資本金	内地銀行支店元金	政府補助	
							引受株	貸下金
	明治四十三年	11	59	12,550,000	3,430,250	3,650,000	494,773	2,634,777
	明治四十四年	11	65	15,250,000	6,901,388	3,650,600	1,850,073	2,009,777

發行高種類別 (續)

合計	發行高						
	百圓券	十圓券	五圓券	一圓券	五十錢券	二十錢券	十錢券
25,550,400	—	37.64	18.51	43.81	0.01	0.01	0.02
25,693,260	—	41.63	15.25	43.18	0.01	0.01	0.02
21,850,370	8.01	37.93	12.48	41.53	0.01	0.01	0.03
34,387,520	7.41	34.42	14.01	44.13	0.01	0.01	0.01
46,627,080	5.41	35.32	16.16	43.08	0.01	0.01	0.01
67,364,950	8.17	36.27	16.43	39.10	0.01	0.01	0.01
115,523,671	11.49	37.83	16.15	34.52	—	—	0.01
163,600,055	18.46	44.27	16.60	20.76	—	—	0.01
113,034,620	19.03	45.78	13.46	21.72	—	—	0.01

行準備種類別

公債證券	政府證券	證券	商業手形	計	合計
4,550,004	7,616,825	971,321	—	13,138,150	20,163,900
8,436,900	4,711,502	2,163,350	857,798	16,169,550	25,006,540
6,890,225	9,211,502	63,849	618,204	16,783,780	25,550,400
6,304,130	7,500,000	—	2,966,180	16,770,310	25,693,260
5,910,250	7,500,000	—	986,820	14,397,070	21,850,370
8,512,835	7,500,000	—	6,774,145	22,786,980	34,387,520
6,597,525	7,500,000	3,787,601	12,114,874	30,000,000	46,627,080
4,916,473	7,500,000	10,129,954	16,031,191	38,577,618	67,364,950
27,000	5,500,000	10,660,256	51,415,072	67,602,328	115,523,670
3,994,548	5,500,000	7,600,000	88,060,973	105,155,521	171,024,592
3,378,155	5,500,000	7,300,000	37,737,311	53,915,466	113,017,637

營業總況

銀行券發行高	債發行高	積立金	入金	出金	金銀在高	純益(△損)金	
						上半期	下半期
20,163,900	900,000	366,605	1,048,204,340	1,047,100,103	8,757,956	205,706	335,845
25,006,540	1,870,000	468,816	1,313,121,351	1,313,457,428	8,421,879	374,466	408,788

各種銀行

	木店	支店 出張所	公積資本金	拂込資本金	内地銀行 支店元金	政府補助		
						引受株	貸下金	
累年比較	大正元年	14	74	17,390,000	11,201,210	3,050,000	2,593,355	3,221,676
	大正二年	18	76	19,890,000	11,824,195	3,050,000	2,593,355	3,055,596
	大正三年	18	77	19,890,000	14,424,890	3,000,000	3,343,355	3,027,556
	大正四年	18	78	19,890,000	14,784,890	3,700,000	3,343,355	3,009,616
	大正五年	19	83	20,176,000	14,845,890	2,700,000	3,343,355	2,991,476
	大正六年	20	91	31,101,000	20,302,140	2,700,000	3,343,355	2,897,436
	大正七年	17	101	59,993,500	34,066,440	3,100,000	3,463,850	2,919,396
	大正八年	17	111	64,650,000	56,903,980	3,100,000	3,463,850	2,909,396
	大正九年	23	121	143,350,000	79,950,000	3,100,000	3,463,850	2,891,356
朝鮮銀行	1	10	80,000,000	50,000,000	—	3,000,000	1,200,000	
朝鮮殖産銀行	1	52	30,000,000	15,000,000	—	320,000	1,459,980	
普通銀行	21	59	33,350,000	14,950,000	3,100,000	133,950	231,376	
總計	23	121	143,350,000	79,950,000	3,100,000	3,463,850	2,891,356	

19. 各種銀行預

	官公預金		定期預金		當座	
	總預高	年末現在高	總預高	年末現在高		
累年比較	明治四十三年	* 18,400,846	* 1,466,460	12,637,743	4,005,910	236,789,085
	明治四十四年	* 12,651,422	1,626,757	11,527,356	4,759,441	348,707,098
	大正元年	12,292,940	1,846,737	14,422,045	5,168,902	418,103,355
	大正二年	11,913,370	1,978,609	20,783,383	6,247,460	416,086,940
	大正三年	12,875,533	2,253,644	17,828,947	6,998,647	330,830,119
	大正四年	11,057,247	2,230,810	13,549,575	7,816,807	356,820,407
	大正五年	14,248,128	2,369,738	21,182,528	12,079,022	496,909,749
	大正六年	14,786,281	2,348,726	25,910,505	15,345,792	752,362,196
	大正七年	19,432,386	3,761,595	30,905,477	17,763,053	1,205,550,107
大正八年	24,353,730	4,553,484	65,456,295	32,965,022	2,740,338,306	
大正九年	34,451,383	5,233,743	64,820,522	34,633,776	2,622,924,772	
朝鮮銀行	3,391,225	309,244	9,673,550	4,491,091	1,064,927,772	
朝鮮殖産銀行	26,091,041	4,497,018	16,144,724	10,904,845	506,786,212	
普通銀行	4,969,117	427,483	39,002,248	19,229,240	1,051,210,788	
總計	34,451,383	5,233,743	64,820,522	34,633,776	2,622,924,772	

營業總況 (續)

銀行券發行高	債券發行高	積立金	入金	出金	金銀在商	純益(△損)金	
						上半期	下半期
25,550,400	1,780,000	701,029	1,025,790,084	1,927,509,661	6,708,263	519,403	631,874
25,698,260	2,000,000	1,033,222	1,806,227,912	1,807,049,691	5,202,533	663,580	726,506
21,850,370	2,010,000	1,212,542	1,743,930,710	1,741,708,024	7,514,325	866,803	807,800
34,387,520	2,319,500	1,425,546	1,815,728,397	1,811,263,194	11,879,528	771,634	770,908
46,627,080	1,789,000	1,024,230	2,503,847,785	2,498,948,509	17,378,744	875,351	982,653
67,364,950	3,000,000	2,963,653	3,924,863,066	3,914,950,910	27,290,900	1,064,381	1,308,155
115,523,671	3,000,000	3,704,078	6,888,012,626	6,870,763,522	44,540,004	1,880,084	3,312,067
103,600,055	17,500,000	6,508,478	13,689,710,854	13,694,502,360	39,748,498	1,926,325	3,700,363
114,034,620	33,450,000	10,083,330	13,951,567,875	13,936,127,717	55,165,734	4,905,565	5,347,715
114,034,620	—	7,650,000	7,350,495,178	7,333,744,347	49,708,476	3,237,368	3,557,421
—	33,450,000	943,270	2,732,661,024	2,733,168,658	1,357,146	474,495	750,132
—	—	1,490,060	3,868,410,773	3,869,214,712	4,010,112	1,193,702	1,040,162
114,034,620	33,450,000	10,083,330	13,951,567,875	13,936,127,717	55,165,734	4,905,565	5,347,715

金種類別 (* 印ハ政府預金ヲ示シ外幣トス)

預金	特別當座預金		其ノ他預金		合計	
	總預高	年末現在高	總預高	年末現在高	總預高	年末現在高
7,294,290	21,009,360	3,720,515	25,276,230	1,808,396	* 314,203,372	* 18,355,570
7,192,817	28,398,614	4,157,489	25,229,456	1,813,140	* 426,494,546	19,549,641
6,971,344	34,092,720	4,683,595	39,838,112	9,167,179	513,749,181	27,837,759
12,179,211	32,704,319	5,012,585	39,552,269	9,018,900	521,040,290	34,436,861
8,996,746	31,392,583	5,389,321	22,823,862	8,082,178	415,751,039	32,320,537
10,386,534	31,925,235	7,330,531	23,550,184	7,882,042	435,902,648	35,626,790
12,206,006	47,067,679	8,851,207	30,500,800	8,210,670	610,018,974	43,716,543
14,043,802	67,131,794	10,436,870	43,028,896	11,736,777	908,219,672	53,912,037
24,275,004	107,060,114	15,981,434	76,285,443	22,868,999	1,529,233,527	84,640,485
32,255,436	178,242,866	20,574,659	210,294,336	34,916,733	3,218,675,032	125,265,334
26,476,090	174,012,194	22,245,180	366,876,688	50,769,142	3,263,685,559	139,357,931
5,652,207	17,473,396	3,249,765	110,383,413	33,209,510	1,214,854,856	46,920,470
5,925,332	55,712,652	7,235,836	106,614,281	9,401,481	711,348,010	38,614,510
14,898,491	101,425,646	11,709,586	140,873,994	8,158,151	1,337,481,793	54,422,951
26,476,090	174,612,194	22,245,180	366,876,688	50,769,142	3,263,685,559	139,357,931

20. 各種銀行預金

		一 月	二 月	三 月	四 月	五 月
累 年 比 較	明治四十三年	20,408,122	17,816,859	18,079,064	16,005,194	10,440,654
	明治四十四年	17,834,180	17,507,532	18,088,340	21,069,861	21,003,501
	大正元年	20,183,080	21,067,019	24,668,985	25,800,408	25,702,226
	大正二年	28,344,201	27,840,361	35,313,540	39,308,204	38,837,164
	大正三年	34,480,120	33,738,612	33,675,303	35,002,097	35,011,074
	大正四年	32,305,380	32,489,883	32,807,038	34,446,864	35,141,734
	大正五年	36,720,004	36,042,650	38,505,486	40,224,476	41,232,052
	大正六年	45,476,092	45,022,708	46,824,254	52,044,859	50,070,787
	大正七年	56,860,208	56,056,125	62,783,841	72,005,878	69,990,204
	大正八年	92,814,580	92,434,159	92,872,287	91,308,240	98,163,201
大正九年	125,925,513	128,295,732	129,948,306	129,235,408	128,492,657	
大 正 九 年	官公金預金	4,780,358	4,601,201	4,420,666	5,041,839	5,986,314
	定期預金	33,941,328	33,499,142	33,786,313	34,799,753	32,005,650
	當座預金	32,540,082	34,120,089	35,941,080	31,734,267	31,358,657
	特別當座預金	22,434,828	22,249,834	22,925,118	23,776,194	22,723,321
	其ノ他ノ預金	32,213,017	33,815,866	32,875,129	33,289,355	36,468,715
	總計	125,925,513	128,295,732	129,948,306	129,235,408	128,492,657

21. 各種銀行貸

		政府貸上及別途貸付		年賦及定期貸付金		貸付金	
		總貸付高	年末現在高	總貸付高	年末現在高	總貸付高	年末現在高
累 年 比 較	明治四十三年末	21,257,362	14,921,541	1,261,088	1,210,419	20,696,698	7,472,045
	明治四十四年末	20,600,712	11,703,863	2,481,503	1,824,040	25,100,905	8,990,114
	大正元年末	23,306,863	17,018,863	2,475,647	2,284,700	40,138,032	11,918,368
	大正二年末	23,018,863	14,023,667	3,749,589	2,963,932	38,267,054	13,740,316
	大正三年末	14,022,016	13,021,367	4,972,353	4,142,576	45,141,451	13,733,500
	大正四年末	15,116,823	13,213,850	4,917,348	3,743,230	27,064,574	14,408,657
	大正五年末	20,993,034	13,300,584	1,058,430	3,175,076	33,583,310	15,820,813
	大正六年末	17,380,741	16,156,089	2,693,665	4,393,485	62,814,889	20,019,064
	大正七年年末	11,702,155	13,368,416	6,342,439	8,116,709	105,843,418	31,875,261
	大正八年年末	16,129,178	17,284,112	37,668,795	27,024,457	112,061,631	32,542,980
大正九年年末	1,182,831	16,174,338	31,989,565	48,139,571	79,823,048	21,956,284	
大 正 九 年 末	朝鮮銀行	1,182,831	16,174,338	—	—	3,179,188	12,964,008
	朝鮮殖産銀行	—	—	31,989,565	48,139,571	4,600,641	4,490,999
	普通銀行	—	—	—	—	72,043,219	5,101,277
	總計	1,182,831	16,174,338	31,989,565	48,139,571	79,823,048	21,956,284

現在高月別 各月末日 (政府預金ヲ包含セズ)

六 月	七 月	八 月	九 月	十 月	十一 月	十二 月
16,807,413	16,073,585	18,050,878	18,398,704	18,498,026	18,062,207	18,355,570
21,080,002	23,050,221	22,050,713	21,769,123	21,705,080	20,021,102	19,549,641
7,023,702	27,348,804	20,400,138	20,404,472	27,968,016	27,850,355	27,837,759
38,318,170	38,590,274	30,059,902	36,594,082	35,152,541	33,795,821	34,496,801
34,642,005	34,439,373	32,745,820	33,036,375	33,032,400	32,559,915	32,320,537
36,538,906	35,002,075	35,574,445	35,933,137	35,718,270	34,781,845	35,020,700
42,185,340	42,912,241	42,726,140	42,588,430	42,019,921	41,084,002	43,716,543
50,319,765	50,207,771	49,883,121	53,479,368	52,727,386	53,185,539	53,912,037
71,921,915	74,172,180	74,343,551	75,993,037	74,388,576	74,330,078	84,649,485
108,445,050	106,545,641	106,736,018	107,973,388	116,099,797	115,070,810	125,265,334
122,503,612	118,943,014	121,910,199	144,598,462	142,495,038	140,243,676	139,357,931
6,863,474	5,522,432	4,891,305	6,160,884	6,540,460	5,782,975	5,233,743
33,236,577	33,166,137	34,001,307	34,517,200	34,492,227	34,997,719	34,633,776
25,406,148	24,479,058	24,936,328	24,820,505	24,346,210	24,790,757	26,476,090
22,140,101	21,287,494	21,833,050	21,544,038	22,698,155	21,918,906	22,245,180
35,351,312	34,487,893	36,138,209	57,555,735	54,411,936	52,753,319	50,769,142
122,503,612	118,943,014	121,910,199	144,598,462	142,495,038	140,243,676	139,357,931

出金種類別

當座預金貸越		割引手形		荷爲替		合計	
總貸付高	年末現在高	總貸付高	年末現在高	總貸付高	年末現在高	總貸付高	年末現在高
61,623,283	1,577,503	85,101,760	11,700,486	12,730,043	934,148	202,079,234	37,912,142
89,247,984	2,508,843	160,461,895	16,766,425	10,045,944	605,891	306,048,003	42,484,174
134,410,308	3,919,632	156,676,114	32,445,896	11,842,664	533,020	367,855,628	58,070,479
150,974,628	4,127,884	108,047,303	20,508,633	12,631,813	1,127,489	432,689,250	62,497,921
184,043,429	4,814,228	174,130,021	24,135,416	11,088,334	687,350	383,997,604	61,134,527
111,840,539	4,138,908	164,784,187	23,372,914	20,101,760	1,082,137	343,831,039	60,554,750
140,183,517	6,067,577	182,772,554	28,041,358	20,462,484	2,059,578	405,053,320	69,304,985
244,562,050	7,720,343	291,487,740	45,574,615	31,768,447	2,324,558	650,708,132	96,188,154
461,652,710	10,214,666	455,081,101	56,014,806	105,554,715	15,048,899	1,146,176,538	140,338,547
940,041,542	19,728,238	1,058,540,186	156,711,917	219,699,713	16,455,893	2,300,047,045	270,647,597
830,722,735	17,068,673	1,221,314,584	118,279,796	155,970,866	8,177,240	2,321,003,629	230,696,102
464,541,018	3,948,157	480,935,406	41,335,468	65,586,976	3,410,773	1,021,425,419	77,232,744
95,433,088	6,983,155	270,830,069	24,409,387	42,065,529	1,963,165	445,818,892	85,086,277
270,748,629	7,037,561	463,549,109	52,534,641	47,418,301	2,803,802	353,759,718	67,477,081
830,722,735	17,968,873	1,221,314,584	118,279,796	155,970,866	8,177,240	2,321,003,629	230,696,102

22. 各種銀行貸出

		一 月	二 月	三 月	四 月	五 月
累 年 比	明治四十三年	16,871,286	16,114,787	17,221,030	17,923,449	17,903,313
	明治四十四年	22,740,830	23,011,730	28,974,174	24,638,421	24,550,230
	大正元年	31,275,052	31,307,327	32,770,700	33,110,304	32,474,070
	大正二年	40,771,432	40,160,067	41,509,954	41,052,541	41,250,010
	大正三年	47,011,085	46,908,531	47,157,682	45,003,304	44,220,012
	大正四年	47,720,094	46,588,063	45,570,027	43,934,304	42,788,738
	大正五年	45,984,067	47,082,473	44,455,063	42,658,868	43,021,150
	大正六年	50,833,202	50,681,787	50,918,200	49,274,261	50,568,201
	大正七年	83,369,579	81,980,351	87,511,280	83,143,719	79,955,950
大 正 九 年	大正八年	134,743,614	135,252,316	139,637,556	135,634,542	142,784,906
	大正九年	246,963,781	244,724,487	245,393,263	230,624,298	223,090,659
	年賦及定期貸付金	29,740,011	31,543,477	33,982,600	37,620,178	38,059,203
	普通貸付金	13,412,599	14,085,500	15,156,966	14,953,165	14,897,303
	當座貸越 割引手形 總計	20,614,533 183,196,638 246,963,781	21,594,807 177,500,703 244,724,487	21,980,659 174,267,032 245,393,263	20,077,722 157,973,233 230,624,298	21,064,972 148,178,591 223,090,659

23. 各種銀行預金及

		京 畿 道	忠 清 北 道	忠 清 南 道	全 羅 北 道	全 羅 南 道	慶 尙 北 道
預 金	明治四十三年末	10,073,418	78,756	285,701	921,109	706,851	681,003
	明治四十四年末	11,280,045	119,117	445,182	812,840	901,419	806,085
	大正元年末	18,705,627	185,702	483,582	598,420	986,196	908,454
	大正二年末	24,860,305	157,292	450,328	802,372	889,033	931,402
	大正三年末	22,544,740	164,436	517,383	740,618	963,007	963,076
	大正四年末	22,462,896	302,656	508,687	991,217	1,493,475	1,585,172
	大正五年末	27,761,090	261,009	710,727	1,107,908	1,748,532	1,914,059
	大正六年末	33,398,207	351,726	922,630	1,948,272	2,378,370	2,300,755
	大正七年末	54,004,025	538,037	1,745,985	3,096,134	2,957,285	3,284,997
	大正八年末	83,992,064	400,466	2,407,895	4,094,196	3,903,500	4,919,521
大正九年末	95,317,636	747,803	2,225,168	3,513,335	3,540,242	6,754,830	

金現在高月別 各月末日 (政府貸上金及別途貸付金ヲ包含セズ)

六 月	七 月	八 月	九 月	十 月	十 一 月	十 二 月
17,780,926	17,711,000	18,247,254	18,903,260	20,040,310	21,000,748	22,000,599
28,495,893	23,811,089	24,597,116	24,700,724	26,980,946	28,868,859	30,600,311
32,896,472	32,440,775	33,589,055	34,551,365	36,041,660	39,797,304	41,051,616
40,723,872	40,178,041	39,958,657	40,775,552	42,058,851	46,131,902	48,474,254
43,821,832	42,040,990	43,428,213	43,814,959	43,880,035	45,079,840	47,513,160
41,554,728	39,705,060	39,252,443	39,981,662	40,801,872	44,888,598	47,340,900
42,000,008	42,093,114	42,519,957	43,910,697	46,823,407	55,051,719	56,064,401
52,711,509	56,456,478	59,201,002	61,039,050	66,549,907	74,211,166	80,032,065
81,159,006	85,793,602	89,459,737	89,006,361	93,103,013	104,191,544	126,970,131
148,153,108	164,041,501	174,117,606	188,200,154	205,852,821	230,406,595	253,363,485
217,675,686	210,988,157	206,527,951	220,401,795	201,655,578	204,802,864	214,521,764
40,897,004	41,975,639	42,956,875	43,649,504	44,802,623	46,128,784	48,139,571
13,993,427	15,066,260	14,771,528	21,365,279	19,159,263	20,631,010	21,956,284
21,012,390	21,299,170	19,330,550	17,920,438	16,968,315	17,128,466	17,968,873
141,772,365	132,047,088	129,468,998	137,466,574	120,665,377	120,914,601	126,457,036
217,675,686	210,988,157	206,527,951	220,401,795	201,655,578	204,802,864	214,521,764

貸出金地方別 (政府預金、政府貸上金及
別途貸付金ヲ包含セズ)

慶尙南道	黄 海 道	平 安 南 道	平 安 北 道	江 原 道	咸 鏡 南 道	咸 鏡 北 道	合 計
2,408,129	110,450	1,043,613	143,429	37,827	557,654	407,625	18,355,570
2,507,317	209,463	1,140,063	320,564	68,523	593,837	337,836	19,549,641
2,510,478	245,398	1,540,484	232,027	81,001	766,060	593,811	27,887,759
2,780,662	241,835	1,693,987	328,743	118,388	715,335	400,579	31,430,861
2,828,523	210,599	1,741,325	376,127	127,248	702,035	436,420	32,320,537
3,681,608	339,871	2,051,409	435,565	158,850	1,087,833	462,401	35,026,700
4,536,045	370,296	2,677,330	462,919	167,029	1,233,310	686,220	43,716,543
5,242,979	343,931	3,636,330	646,458	219,376	1,496,241	1,017,762	53,912,037
7,079,861	521,418	4,837,158	895,798	331,459	2,144,825	1,051,063	84,049,485
12,520,745	668,025	6,471,759	1,293,315	303,317	2,208,835	184,187	125,265,334
12,633,650	822,202	7,005,097	1,410,544	556,097	2,005,313	1,009,409	139,367,931

各種銀行預金及

Table showing bank deposits from Meiji 33 to Daisho 9 across provinces like Keisei-do, Chongqing North/South, etc.

24. 各種銀行爲

Table showing bank transactions categorized by province (Inner, Foreign, etc.) from Meiji 33 to Daisho 4.

貸出金地方別 (續)

Table showing loan disbursements by province from Chongqing South to Heilong North.

替受拂高

Table showing settlement of high payments categorized by province and type of transaction.

各種銀行爲

	受 入		
	送取 金組	爲替 高	引及代 立手形取 立高
大正五年	112,064,315 58,875,845 0,537,508 173,377,668		51,092,137 35,061,540 2,477,158 80,230,835
大正六年	100,103,325 79,606,418 9,769,788 249,479,531		85,582,520 50,028,878 3,005,107 140,114,004
大正七年	252,220,715 98,338,447 23,975,001 374,534,163		170,335,951 77,615,504 10,495,828 258,447,283
大正八年	452,072,708 207,441,681 35,101,842 694,616,231		359,334,847 159,501,471 27,868,900 546,705,218
大正九年	369,238,863 100,672,824 38,748,363 508,659,050		268,045,814 111,908,048 46,838,369 426,792,231
			合計
			104,656,452 88,937,385 9,014,660 262,608,503
			245,685,854 130,238,296 13,071,985 389,001,135
			423,002,660 175,951,051 34,471,220 633,425,931
			811,407,553 366,943,132 62,968,151 1,241,318,836
			637,282,677 302,275,867 85,586,672 1,025,145,216

25. 朝鮮銀行

	支店出張所		公 資 本 金	拂 込 本 金	政 府 補 助		銀 行 券 發 行 高
	朝鮮内	朝鮮外			引 受 株	貸 下 金	
明治四十三年	12	2	10,000,000	2,500,000	750,000	1,220,000	20,163,900
明治四十四年	12	2	10,000,000	5,000,000	1,500,000	1,210,000	25,006,540
大正元年	12	2	10,000,000	7,500,000	2,250,000	1,200,000	25,550,400
大正二年	12	6	10,000,000	7,500,000	2,250,000	1,200,000	25,693,260
大正三年	12	6	10,000,000	10,000,000	3,000,000	1,200,000	21,850,370
大正四年	12	6	10,000,000	10,000,000	3,000,000	1,200,000	34,387,520
大正五年	12	12	10,000,000	10,000,000	3,000,000	1,200,000	46,627,080
大正六年	12	15	20,000,000	15,000,000	3,000,000	1,200,000	67,364,950
大正七年	10	22	40,000,000	35,000,000	3,000,000	1,200,000	115,523,671
大正八年	10	25	40,000,000	39,945,000	3,000,000	1,200,000	163,600,055
大正九年	10	25	80,000,000	50,000,000	3,000,000	1,200,000	114,034,620

朝鮮銀行ハ元韓國銀行ト稱シ明治四十二年十一月二十四日營業ヲ開始シ同四十四年八月十五日朝鮮銀行ト改稱セリ

替 受 拂 高 (續)

送仕	拂 出			受 越 (△ 拂 越)
	金 拂 爲 替 高	引及代 立手形取 立高	合 計	
	111,952,508 35,706,361 4,810,600 162,469,568	48,047,807 35,310,663 4,930,607 88,289,077	160,000,405 71,017,024 9,741,306 240,758,735	4,655,087 17,920,361 726,040 21,840,708
	159,066,723 59,469,327 7,721,867 226,257,917	87,064,272 48,315,020 8,307,061 143,686,353	246,180,995 107,678,347 16,028,928 369,888,270	445,141 22,554,049 2,356,043 19,752,805
	243,238,708 80,244,840 10,194,861 333,678,407	159,109,309 104,811,248 8,874,492 272,795,049	403,848,015 185,056,088 10,069,353 606,473,456	20,714,651 9,104,137 15,401,876 27,012,390
	432,433,660 183,233,423 16,130,036 581,797,119	373,880,177 1-0,695,444 13,796,724 577,372,345	806,313,837 323,927,867 29,927,300 1,159,169,064	5,003,716 44,015,265 33,040,791 82,140,772
	366,000,118 151,291,994 20,996,588 538,188,700	252,858,773 135,510,034 18,473,235 406,842,042	619,558,891 286,802,028 39,409,823 945,890,742	17,723,786 15,776,839 46,116,849 79,617,474

營 業 總 況

積立金	入 金	出 金	金 銀 在 高	純 益 金		政 府 補 給 金		配 當 步 合	
				上 半 期	下 半 期	上 半 期	下 半 期	上 半 期	下 半 期
7,150	505,705,000	504,777,490	7,223,098	26,240	30,858	31,010	19,642	0.60	0.60
34,650	593,594,755	593,840,260	6,977,593	73,829	131,171	10,170	—	0.60	0.60
53,523	1,004,395,928	1,006,297,170	5,076,351	150,527	205,405	—	—	0.60	0.60
134,000	914,176,809	915,575,916	3,077,244	223,084	247,393	—	—	0.60	0.60
240,000	838,744,177	836,009,061	6,412,360	309,328	413,312	—	—	0.70	0.70
378,500	920,767,871	916,594,848	10,585,383	463,921	447,151	—	—	0.70	0.70
518,000	1,309,562,206	1,304,619,184	15,528,405	503,747	592,099	—	—	0.70	0.70
1,033,000	2,155,478,655	2,147,013,267	23,993,793	618,031	899,232	—	—	0.80	0.80
2,333,000	3,755,229,121	3,739,732,885	39,490,029	1,267,730	1,630,652	—	—	0.80	0.80
4,820,000	6,071,879,687	6,078,209,049	33,070,567	1,128,929	2,463,824	—	—	0.90	0.90
7,650,000	7,350,495,178	7,333,744,347	49,708,476	3,237,368	3,557,421	—	—	0.90	1.00

26. 朝鮮 銀

	官 公 預 金		定 期 預 金		當 座
	總 預 高	年 末 現 在 高	總 預 高	年 末 現 在 高	總 預 高
明 治 四 十 三 年	37,677,022 * 13,492,788	5,000,000 569,642	3,540,314	809,644	100,484,739
明 治 四 十 四 年	5,310,259	650,172	2,189,975	1,000,308	172,631,313
大 正 元 年	5,810,004	713,508	3,818,670	1,275,060	208,492,938
大 正 二 年	5,531,777	1,111,874	9,473,783	1,450,220	216,024,433
大 正 三 年	5,493,341	1,303,065	3,574,930	1,632,221	162,512,733
大 正 四 年	4,708,988	1,203,538	3,269,785	1,015,368	178,147,074
大 正 五 年	7,383,837	1,175,113	6,766,368	2,798,275	250,097,872
大 正 六 年	6,272,874	1,125,328	9,420,674	4,925,030	352,323,577
大 正 七 年	6,848,344	1,143,415	5,620,968	2,585,877	541,856,086
大 正 八 年	5,716,431	1,047,417	5,811,792	4,110,695	1,092,532,038
大 正 九 年	3,391,225	300,241	9,673,550	4,400,691	1,004,927,772

27. 朝鮮 銀行 借 入 金

	總 借 入 高	年 末 現 在 高
明 治 四 十 三 年	1,000,000	
明 治 四 十 四 年	2,000,000	2,000,000
大 正 元 年	10,976,300	3,000,000
大 正 二 年	3,000,000	3,000,000
大 正 三 年	4,952,600	4,952,600

28. 朝鮮 銀 行

	政府 貸 上 及 別 途 貸 付		普 通 貸 付 金		當 座 貸 越	
	總 貸 付 高	年 末 現 在 高	總 貸 付 高	年 末 現 在 高	總 貸 付 高	年 末 現 在 高
明 治 四 十 三 年	21,257,302	14,921,541	5,737,885	2,121,007	25,760,428	348,473
明 治 四 十 四 年	20,009,712	11,793,863	7,379,781	3,319,839	40,302,724	1,064,966
大 正 元 年	22,306,863	17,018,863	14,370,877	4,340,979	69,285,864	1,701,311
大 正 二 年	23,018,863	14,023,667	14,180,732	5,298,465	95,446,598	1,461,601
大 正 三 年	14,022,016	13,621,367	20,078,725	5,158,299	81,841,466	1,840,008
大 正 四 年	15,116,623	13,215,850	7,515,264	4,608,832	58,327,073	1,051,266
大 正 五 年	20,993,431	13,300,584	11,324,540	4,621,240	78,134,221	4,879,257
大 正 六 年	17,380,741	16,156,089	24,990,345	6,468,370	133,426,347	4,753,384
大 正 七 年	11,702,155	13,368,416	32,021,052	11,268,880	276,842,475	10,733,132
大 正 八 年	16,129,178	17,284,112	13,289,762	7,343,738	562,959,086	7,835,099
大 正 九 年	1,182,831	16,174,338	3,179,188	12,364,008	464,541,018	3,948,157

行 預 金 (* 印 政 府 預 金
(ニ ロ ッ プ 外 特 ト ス))

預 金	特 別 當 座 預 金		其 ノ 他 ノ 預 金		合 計	
	年 末 現 在 高	總 預 高	年 末 現 在 高	總 預 高	總 預 高	年 末 現 在 高
2,159,122	4,859,274	992,134	13,857,094	885,873	* 37,677,022 136,235,100	* 5,000,000 5,470,415
1,891,089	6,313,048	1,125,739	11,149,070	1,145,155	* 5,310,259	5,905,463
1,812,412	8,682,191	1,513,292	27,272,893	7,930,426	254,076,701	13,244,707
6,909,113	6,155,201	1,288,961	29,666,349	7,884,696	266,856,543	18,650,873
4,149,046	5,094,650	1,487,986	13,844,434	7,482,841	189,490,108	16,055,190
3,934,207	4,844,555	1,975,629	14,728,024	6,693,166	205,699,026	15,781,898
4,503,994	8,196,212	1,929,780	17,320,690	6,580,926	289,764,969	17,288,098
3,704,580	7,415,640	1,886,772	22,873,576	9,280,665	398,306,341	20,923,331
5,875,304	9,755,624	2,161,218	31,840,314	20,064,942	598,921,336	31,830,756
6,769,396	13,131,768	2,632,693	78,066,176	23,498,140	1,195,252,205	38,058,311
5,652,267	17,473,896	3,249,758	119,383,413	33,209,519	1,214,854,856	46,920,470

朝鮮 銀行 借 入 金 (續)

	總 借 入 高	年 末 現 在 高
大 正 四 年	4,952,600	3,000,000
大 正 五 年	3,111,111	3,000,000
大 正 六 年	3,700,000	3,000,000
大 正 七 年	3,000,000	3,000,000
大 正 八 年	5,000,000	3,440,000
大 正 九 年	—	3,000,000

貸 出 金

觀 引 手 形	荷 爲 替 手 形		合 計		
	總 貸 付 高	年 末 現 在 高	總 貸 付 高	年 末 現 在 高	
25,547,000	2,492,307	4,455,273	396,850	82,766,918	20,280,137
75,889,447	4,657,627	2,155,301	100,057	146,336,065	20,036,352
46,725,706	7,804,155	1,406,395	67,276	154,095,045	30,032,584
69,828,143	11,529,468	1,815,126	58,951	204,289,512	32,369,242
64,967,958	11,108,489	602,828	20,139	181,572,993	31,748,900
75,530,150	10,422,121	285,270	14,352	156,775,270	30,210,421
82,334,654	12,778,056	226,203	24,338	193,012,652	35,603,475
133,660,280	23,017,949	531,347	12,227	309,989,660	40,408,019
185,805,915	23,855,687	39,984,465	6,304,006	547,316,662	65,530,071
440,087,270	79,831,293	90,375,077	8,882,552	1,122,831,373	121,206,794
486,985,406	41,335,468	65,586,976	3,410,773	1,021,425,419	77,232,744

29. 朝鮮銀行貸出金擔保別 (政府貸上金、別途貸付金ヲ包含セス)

	受		入		拂		出	
	送金爲替取組高	割引及代金取立手形取組高	合 計	送金爲替仕拂高	割引及代金取立手形取組高	合 計	送金爲替取組高	割引及代金取立手形取組高
明治四十三年末	800,003	329,192	704,452	3,874,308	5,353,046			
明治四十四年末	1,101,570	591,165	410,048	7,099,098	9,142,489			
大正元年末	1,594,218	1,454,045	1,472,744	9,452,719	13,913,721			
大正二年末	1,932,469	2,295,937	3,505,328	10,612,447	18,346,676			
大正三年末	2,164,022	2,127,070	2,895,308	10,940,533	18,127,638			
大正四年末	3,561,701	1,261,753	1,890,045	10,270,112	16,996,071			
大正五年末	2,735,741	1,954,023	3,430,123	14,170,404	22,302,891			
大正六年末	2,834,704	4,300,486	3,903,150	22,123,590	33,251,930			
大正七年末	5,049,006	2,877,771	9,220,054	35,018,924	52,161,655			
大正八年末	5,605,074	5,088,315	27,447,141	65,782,152	103,922,682			
大正九年末	12,037,219	4,330,873	10,632,085	34,058,229	61,058,406			

30. 朝鮮銀行預ケ金

	總預ケ高		年末現在高	
	總預ケ高	年末現在高	總預ケ高	年末現在高
明治四十三年	3,753,387	15,409	大正五年	5,520,175
明治四十四年	1,816,945	920,743	大正六年	22,791,065
大正元年	3,137,433	523,769	大正七年	13,325,810
大正二年	2,993,559	535,389	大正八年	20,063,014
大正三年	3,329,412	549,290	大正九年	15,832,683
大正四年	5,710,147	722,225		

31. 朝鮮銀行爲替受拂高

	受		入		拂		出	
	送金爲替取組高	割引及代金取立手形取組高	合 計	送金爲替仕拂高	割引及代金取立手形取組高	合 計	送金爲替取組高	割引及代金取立手形取組高
明治四十三年	朝鮮内	34,371,201	7,789,380	42,100,590	37,553,031	5,140,257	42,702,288	
	對内地	15,815,501	6,075,193	21,890,694	13,125,451	6,203,718	19,330,169	
	對外國	821,899	90,310	912,209	3,368,196	1,077,632	4,445,828	
	計	51,008,601	13,954,883	64,963,483	54,046,678	12,421,607	66,468,285	
明治四十四年	朝鮮内	40,631,835	13,024,073	53,655,908	43,035,175	8,515,066	52,150,241	
	對内地	21,429,364	8,306,724	29,736,088	11,909,002	5,613,852	17,533,454	
	對外國	506,241	801,780	1,308,021	3,336,126	1,228,273	4,564,399	
	計	62,567,440	21,222,577	83,790,017	58,280,303	15,357,191	74,208,094	

朝鮮銀行爲替受拂高 (續)

	受		入		拂		出	
	送金爲替取組高	割引及代金取立手形取組高	合 計	送金爲替仕拂高	割引及代金取立手形取組高	合 計	送金爲替取組高	割引及代金取立手形取組高
大正元年	朝鮮内	50,432,900	18,555,510	68,988,410	51,403,800	18,281,205	69,685,005	
	對内地	23,725,085	8,742,887	32,467,972	15,371,522	8,101,073	23,472,595	
	對外國	640,304	481,780	1,122,183	1,119,361	1,093,488	3,027,840	
計	74,798,289	27,780,177	102,578,466	67,894,683	27,475,766	96,170,449		
大正二年	朝鮮内	55,007,708	18,285,076	73,292,784	61,750,534	19,488,798	81,239,332	
	對内地	31,434,493	8,548,053	40,082,546	21,607,282	14,349,525	31,956,807	
	對外國	3,108,488	1,338,010	4,446,498	3,781,457	2,037,058	5,868,515	
計	90,550,689	28,171,139	118,721,828	87,139,273	35,875,381	123,130,654		
大正三年	朝鮮内	40,405,317	13,024,159	53,429,476	46,341,071	12,491,827	58,832,898	
	對内地	25,809,715	9,570,210	35,379,925	13,317,284	15,769,716	29,087,000	
	對外國	1,949,933	1,200,078	3,150,011	2,202,413	2,004,769	4,207,173	
計	68,164,965	23,800,447	92,065,412	61,860,768	30,266,312	92,127,071		
大正四年	朝鮮内	53,184,076	12,930,560	66,114,636	53,780,497	10,768,125	64,548,622	
	對内地	21,816,610	10,651,847	32,468,457	14,194,672	20,912,939	35,077,611	
	對外國	2,991,921	1,063,421	4,055,342	2,016,891	2,122,280	4,139,171	
計	77,992,607	24,645,828	102,638,435	69,992,060	33,803,344	103,765,404		
大正五年	朝鮮内	72,962,775	15,080,091	88,042,866	76,181,216	13,567,884	89,749,100	
	對内地	32,081,872	14,741,852	46,823,724	19,649,571	16,169,424	35,819,095	
	對外國	4,923,540	1,737,262	6,660,802	4,194,661	3,118,584	7,313,245	
計	109,968,187	31,559,205	141,527,392	100,025,448	32,855,892	132,881,340		
大正六年	朝鮮内	99,346,558	28,492,731	127,839,289	106,466,286	26,378,419	132,844,705	
	對内地	47,844,266	21,514,270	69,358,536	33,450,793	19,687,367	53,144,160	
	對外國	7,001,558	3,003,729	10,005,287	6,238,402	4,234,745	10,478,207	
計	154,192,382	52,010,730	206,203,112	146,161,541	50,300,531	196,462,072		
大正七年	朝鮮内	153,348,155	60,649,079	213,997,234	153,516,118	53,582,189	207,098,307	
	對内地	51,668,107	33,667,772	85,335,879	47,828,053	49,903,632	97,731,725	
	對外國	18,424,512	7,799,541	26,224,053	8,595,831	5,352,771	13,948,602	
計	229,440,774	102,116,392	332,557,166	209,939,907	108,838,642	318,778,634		
大正八年	朝鮮内	253,578,777	127,450,067	381,028,844	242,543,025	132,206,366	374,749,391	
	對内地	114,026,152	72,225,546	186,251,698	80,442,468	97,118,200	177,560,758	
	對外國	24,675,666	18,462,360	43,138,026	11,840,115	7,380,512	19,220,627	
計	392,280,595	218,137,973	610,416,568	334,825,608	236,705,188	571,530,776		
大正九年	朝鮮内	201,170,846	77,031,421	278,202,267	198,355,094	81,949,611	280,304,705	
	對内地	92,876,723	50,085,010	142,961,733	96,659,200	73,713,919	170,373,209	
	對外國	28,984,932	99,105,029	128,090,961	10,499,264	11,054,183	27,553,447	
計	323,032,501	126,221,460	449,253,961	305,413,558	104,717,713	478,228,361		

32. 朝鮮殖産銀

	支店	公稱資本金	拂込資本金	政府補助		債券發行高	積立金
				引受株	貸下金		
大正七年	40	10,000,000	4,197,910	320,900	1,450,980	3,000,000	606,270
大正八年	50	10,000,000	8,058,980	320,900	1,450,980	17,500,000	625,770
大正九年	52	30,000,000	15,000,000	320,900	1,450,980	33,450,000	943,270

朝鮮殖産銀行ハ大正七年十月一日創立營業ヲ開始シ同時ニ農工銀行ヲ合併セリ隨テ大正七年分ハ同年十月一日以

33. 朝鮮殖産

	官公預金		定期預金		常座預金		特別當
	總預高	年末現在高	總預高	年末現在高	總預高	年末現在高	
大正七年	3,450,310	2,364,234	1,106,883	2,184,300	70,214,059	4,302,306	11,709,784
大正八年	15,427,517	3,178,866	18,050,869	11,034,042	521,408,566	6,540,697	64,871,937
大正九年	26,091,041	4,497,016	16,144,724	10,904,845	506,786,212	5,925,332	55,712,652

35. 朝鮮殖産

	定期及年賦償還貸付金		普通貸付金		常座貸越	
	總貸付高	年末現在高	總貸付高	年末現在高	總貸付高	年末現在高
大正七年	3,786,831	8,116,709	15,792,357	10,582,953	8,071,780	1,300,432
大正八年	37,668,795	27,924,457	31,175,985	17,753,385	59,396,355	4,668,370
大正九年	31,989,565	48,139,571	4,600,841	4,490,909	95,433,088	6,983,155

36. 朝鮮殖産銀行貸出金擔保別

	不動産	有價證券	商 品	信 用	合 計
大正七年末	9,995,847	627,488	6,868,014	12,348,411	29,839,760
大正八年末	21,898,537	2,937,722	15,161,778	31,057,001	71,055,038
大正九年末	20,002,437	4,036,653	7,248,781	45,088,406	85,980,277

行營業總況

入 金	出 金	金銀在高	純 益 金		政府補助金		配當歩合	
			上半期	下半期	上半期	下半期	上半期	下半期
304,441,465	304,433,939	1,033,409	—	74,340	—	30,887	—	0.70
2,583,722,520	2,583,802,040	1,803,880	115,381	285,327	43,000	—	—	0.70
2,732,661,924	2,733,168,058	1,857,146	474,405	750,132	—	—	—	0.70

降ノ事實トス以下殖産銀行ニ關スル諸表皆同シ

銀行預金

座預金	其ノ他預金		合 計	
	總預高	年末現在高	總預高	年末現在高
5,068,155	3,394,641	1,266,889	89,885,277	15,245,974
7,171,300	44,756,792	6,958,840	664,524,681	34,883,345
7,285,836	106,614,281	9,401,481	711,348,910	38,014,510

34. 朝鮮殖産銀行借入金

	總借入金	年末現在高
大正七年	6,650,000	6,070,950
大正八年	190,969,453	11,297,402
大正九年	150,085,762	9,508,000

銀行貸出金

制 引 手 形	荷 爲 替 手 形	合 計	
		總貸付高	年末現在高
19,867,536	6,272,678	10,815,144	3,566,038
204,065,858	17,026,205	49,765,200	2,783,221
270,830,069	24,409,387	42,965,520	1,963,165
		58,333,050	29,839,760
		382,072,193	71,055,638
		445,818,892	85,986,277

37. 朝鮮殖産銀行預ケ金

	總 預 金	年 末 現 在 高
大 正 七 年	34,303,173	184,004
大 正 八 年	912,051,092	3,204,777
大 正 九 年	233,827,754	9,851,049

38. 朝鮮殖産銀行爲替受拂高							
	受 入			拂 出			
	送金爲替取組	割引及代金取立手形取立高	合 計	送金爲替仕拂	割引及代金取立手形取立高	合 計	
大正七年	朝鮮内	17,465,904	24,838,408	42,904,372	10,091,408	10,800,121	35,891,610
	對内地	995,773	1,081,267	2,677,040	1,055,847	4,048,522	5,099,369
	對外國	408,850	221,558	720,408	145,028	254,390	400,018
	計	18,000,587	26,741,233	46,701,820	20,292,973	21,098,033	41,991,006

39. 普 通 銀 行						
	支店、出報所	公稱資本金	拂込資本金	政 府 補 助		
				引 受 株	貸 下 金	
累 年 比 較	明治四十三年	20	1,350,000	×	3,600,000 375,000	280,007 29,818
	明治四十四年	23	4,050,000	×	3,600,000 1,172,813	265,007 59,625
	大正元年	26	4,990,000	×	3,600,000 2,852,500	541,696 66,975
	大正二年	28	7,290,000	×	3,600,000 3,056,250	385,618 100,468
	大正三年	28	7,290,000	×	3,600,000 3,315,000	367,576 133,950
	大正四年	29	7,290,000	×	3,700,000 3,315,000	133,950 349,536
	大正五年	33	7,576,000	×	3,780,000 3,376,000	133,950 331,496
	大正六年	37	8,498,500	×	3,700,000 4,058,000	133,950 237,456
	大正七年	45	9,903,500	×	3,100,000 5,768,500	133,950 259,416
	大正八年	51	14,650,000	×	3,100,000 8,900,000	133,950 249,416
大 正 九 年	第一銀行支店	2	—	×	800,000	—
	十八銀行支店	9	—	×	1,650,000	—
	百三十銀行支店	4	—	×	650,000	—
	漢城銀行	11	6,000,000	—	3,750,000	10,000
	韓一銀行	6	2,000,000	—	1,025,000	—
	朝鮮商業銀行	7	2,000,000	—	1,500,000	133,950
	朝鮮實業銀行	3	5,000,000	—	1,250,000	—
	海東銀行	—	2,000,000	—	500,000	—
湖西銀行	3	1,000,000	—	475,000	—	

朝鮮殖産銀行爲替受拂高 (續)

	受 入			拂 出			
	送金爲替取組	割引及代金取立手形取立高	合 計	送金爲替仕拂	割引及代金取立手形取立高	合 計	
大正八年	朝鮮内	109,784,166	155,377,084	265,161,250	120,446,805	109,446,993	235,893,798
	對内地	8,750,977	8,761,328	17,512,305	5,945,028	20,037,552	25,982,580
	對外國	2,795,709	3,330,208	6,125,917	987,191	1,646,143	2,633,333
	計	121,330,852	167,468,620	288,799,472	133,379,024	131,130,687	264,509,711
大正九年	朝鮮内	95,239,305	132,077,303	228,216,788	115,003,738	85,630,391	200,634,129
	對内地	11,130,722	6,745,807	17,876,529	6,247,338	13,484,381	19,731,719
	對外國	2,343,807	3,638,264	5,982,071	644,519	1,953,648	2,598,167
	計	108,722,921	143,361,517	252,084,441	121,895,595	101,068,420	222,964,015

營 業 總 況 (×即ハ内地銀行支店
元金ニシテ外幣トス)

積立金	入 金	出 金	金 銀 在 高	純 益 (△損) 金	
				上 半 期	下 半 期
214,530	403,199,277	403,262,018	887,672	192,622	242,570
204,886	490,579,042	490,561,916	905,398	265,787	246,770
261,229	618,668,661	618,537,703	1,036,356	273,195	328,124
419,883	633,101,170	632,992,659	1,144,867	334,645	369,314
485,860	650,709,631	651,092,916	761,582	393,401	343,152
560,015	634,728,404	634,629,786	860,200	307,937	292,424
607,205	845,908,307	845,498,070	1,270,527	310,838	317,083
727,883	1,207,185,897	1,206,125,789	2,330,635	366,860	405,519
854,809	2,104,679,710	2,102,993,770	4,016,566	1,257,685	1,660,674
1,062,708	4,134,108,747	4,133,311,262	4,814,051	682,315	915,258
1,490,060	8,868,410,773	8,869,214,712	4,010,112	1,193,702	1,040,162
—	664,397,308	664,704,569	315,096	203,825	74,010
—	634,933,373	635,275,951	541,187	110,570	107,177
—	363,095,903	363,075,821	592,370	100,292	29,709
160,000	697,164,099	697,337,625	738,115	176,066	208,905
435,000	334,671,552	334,608,795	554,247	122,987	116,496
435,000	518,532,042	518,600,904	442,135	113,821	110,400
—	122,012,204	122,814,287	184,834	26,128	58,722
—	5,698,745	5,048,150	50,589	—	24,808
43,000	49,352,125	49,427,050	95,859	35,599	39,295

普通銀行

	支店、出張所	公稱資本金	拂込資本金	政府補助	
				引受株	貸下金
大正九年	三南銀行	1,000,000	250,000	—	—
	湖南銀行	150,000	375,000	—	—
	大邱銀行	2,000,000	875,000	—	—
	鮮南銀行	300,000	300,000	—	—
	慶一銀行	2,000,000	500,000	—	—
	慶尙共立銀行	2,000,000	500,000	—	—
	釜山商業銀行	1,500,000	750,000	—	—
	慶南銀行	1,000,000	750,000	—	—
	東萊銀行	500,000	250,000	—	—
	密陽銀行	50,000	50,000	—	—
	平康銀行	1,700,000	425,000	—	—
	三和銀行	300,000	75,000	—	—
大正九年	新義州銀行	500,000	375,000	—	—
	元山商業銀行	500,000	125,000	—	—
	北鮮商業銀行	500,000	250,000	—	—

40. 普通銀行

	官公預金		定期預金		常座
	總預高	年末現在高	總預高	年末現在高	
明治四十三年	3,316,799	205,118	7,049,654	2,579,193	111,781,640
明治四十四年	3,841,927	30,642	7,611,838	2,973,852	130,224,904
大正元年	736,899	14,285	8,885,252	3,318,495	159,912,220
大正二年	675,561	23,378	9,783,402	4,138,115	148,761,910
大正三年	1,286,948	70,879	12,548,819	4,716,737	128,606,579
大正四年	1,325,992	52,105	7,773,751	4,801,989	136,700,722
大正五年	1,177,503	141,754	11,009,092	7,620,729	186,193,859
大正六年	1,710,458	203,207	12,978,187	8,222,528	301,486,001
大正七年	2,220,357	253,046	21,340,784	12,092,786	572,174,421
大正八年	3,209,791	327,201	41,684,034	17,829,086	1,120,387,792
大正九年	4,969,117	427,483	39,002,248	19,229,240	1,051,210,788

營業總況 (概)

積立金	入金	出金	金銀在商	純益(△損)金	
				上中期	下中期
4,000	2,803,177	2,794,874	8,303	0,573	16,655
—	7,126,107	7,094,059	32,108	—	2,318
102,000	95,803,095	95,805,055	82,091	70,301	60,537
43,658	44,450,982	44,463,859	18,850	18,000	24,820
—	15,123,250	15,121,172	2,078	3,251	8,658
—	1,502,377	1,496,892	5,485	—	21,064
71,273	122,884,440	122,930,368	91,428	59,960	35,317
64,000	61,266,615	61,344,257	38,282	43,858	47,174
11,000	3,132,537	3,113,480	36,274	15,248	16,570
10,929	2,168,855	2,186,154	30,054	12,714	5,570
—	37,440,447	37,375,017	71,430	1,968	22,400
61,200	34,069,006	34,064,312	8,452	25,589	7,141
30,800	8,571,955	8,578,787	30,728	35,088	31,422
5,000	32,191,237	32,180,468	30,197	10,171	8,257
4,200	9,106,632	9,113,600	10,450	14,231	12,340

行預金

預金	特別當座預金		其ノ他ノ預金		合計	
	總預高	年末現在高	總預高	年末現在高	總預高	年末現在高
年末現在高	總預高	年末現在高	總預高	年末現在高	總預高	年末現在高
4,218,579	11,317,351	2,048,108	9,317,544	568,709	143,402,986	9,679,760
4,259,170	14,031,896	1,988,882	9,471,077	291,535	171,181,642	9,544,082
4,187,363	14,237,166	1,901,059	8,432,404	701,593	192,203,941	10,123,305
4,308,034	14,549,516	2,179,706	5,658,129	536,229	179,428,608	11,186,062
3,913,104	14,037,795	2,291,400	5,095,904	554,337	163,076,045	11,546,517
5,006,903	15,253,415	2,995,696	5,608,440	591,821	166,662,320	13,388,514
6,147,476	22,195,373	3,030,520	8,572,393	561,855	229,740,120	18,411,334
8,412,842	34,987,243	4,786,986	17,844,850	1,028,728	369,007,639	23,254,291
14,037,394	59,347,109	8,752,061	32,319,097	1,536,568	687,401,078	37,572,755
18,936,343	100,239,161	10,770,066	87,477,368	4,459,753	1,358,898,746	52,323,648
14,898,491	101,425,646	11,709,586	140,873,994	8,158,151	1,337,481,793	54,422,951

41. 普通銀行借入金

	總借入高	年末現在高
明治四十三年	3,114,593	303,265
明治四十四年	7,280,352	350,523
大正元年	14,150,507	1,304,010
大正二年	17,507,763	1,733,130
大正三年	19,540,415	1,075,212

42. 普通銀行

	普通貸付金		當座貸越	
	總貸付高	年末現在高	總貸付高	年末現在高
明治四十三年	10,903,387	3,738,375	34,225,481	1,171,257
明治四十四年	13,138,942	3,830,477	45,120,025	1,387,442
大正元年	20,248,807	5,015,596	59,589,881	3,104,258
大正二年	17,381,091	5,484,108	56,110,935	2,313,763
大正三年	18,607,685	5,207,535	45,604,367	2,455,396
大正四年	12,182,226	5,732,130	47,602,724	1,881,007
大正五年	16,999,331	6,248,323	60,835,375	1,800,602
大正六年	27,452,506	7,966,964	69,305,809	2,490,230
大正七年	45,262,593	9,723,428	104,880,485	4,181,052
大正八年	67,595,884	7,445,857	323,695,101	7,224,760
大正九年	72,043,219	5,101,277	270,748,029	7,037,561

43. 普通銀行貸出金擔保別

	不動產	有價證券	商 品	信 用	合 計
明治四十三年末	3,612,690	616,985	1,386,028	5,671,526	11,287,228
明治四十四年末	3,623,500	1,167,512	1,225,083	7,023,086	13,038,370
大正元年末	4,332,910	1,498,075	2,817,458	8,033,292	16,681,735
大正二年末	4,702,008	2,088,076	2,761,931	8,932,442	18,545,057
大正三年末	5,070,051	1,806,730	2,066,922	8,797,276	17,830,979

普通銀行借入金 (續)

	總借入高	年末現在高
大正四年	18,826,380	1,502,349
大正五年	18,830,973	801,760
大正六年	39,494,706	3,314,050
大正七年	87,507,453	3,575,970
大正八年	219,403,034	11,007,340
大正九年	222,477,224	7,265,841

貸 出 金

制 引 手 形	荷 爲 替 手 形	合 計			
		總貸付高	年末現在高		
41,261,462	5,908,431	7,245,748	469,166	93,636,075	11,287,228
55,361,806	7,302,904	6,563,326	448,546	120,184,189	13,038,370
70,758,950	9,229,921	8,549,683	331,360	159,147,321	16,681,135
90,683,802	9,796,908	8,924,967	950,278	173,100,795	18,545,057
79,303,234	9,617,937	8,043,759	550,111	151,559,045	17,830,979
67,127,180	9,909,691	14,235,683	1,358,628	141,147,822	18,881,555
74,199,596	11,455,504	13,685,388	1,543,701	165,719,690	21,048,130
112,491,977	17,024,112	19,522,449	1,603,084	258,772,831	29,093,300
202,570,281	25,886,291	41,258,911	5,177,945	453,987,270	44,968,716
414,893,058	58,924,419	79,459,436	4,790,120	885,143,470	78,385,165
463,549,100	52,534,941	47,418,361	2,803,302	853,759,318	67,477,081

普通銀行貸出金擔保別 (續)

	不動產	有價證券	商 品	信 用	合 計
大正四年末	4,878,803	1,431,423	3,458,071	9,013,103	18,881,555
大正五年末	5,607,581	1,321,531	4,631,407	9,487,611	21,048,130
大正六年末	5,695,388	2,247,495	6,509,055	14,641,452	20,093,300
大正七年年末	6,500,735	4,815,705	9,141,171	24,421,105	44,968,716
大正八年年末	9,543,563	14,664,208	10,601,376	37,576,018	78,385,165
大正九年年末	17,557,213	12,783,641	9,103,780	28,032,447	67,477,081

44. 普通銀行預ケ金

	總預ケ高	年末現在高
明治四十三年	47,400,000	1,083,505
明治四十四年	54,012,776	530,016
大正元年	61,016,337	458,535
大正二年	65,777,600	207,305
大正三年	62,354,445	450,648
大正四年	67,842,412	680,757
大正五年	80,633,012	774,930
大正六年	114,061,540	963,445
大正七年	192,447,773	1,355,850
大正八年	323,527,835	2,571,061
大正九年	392,807,521	4,010,587

45. 普通銀行爲替受拂高

	受			入			拂			出		
	送金爲替取	割引及代金取	合	送金爲替取	割引及代金取	合	送金爲替取	割引及代金取	合	送金爲替取	割引及代金取	合
明治四十三年	9,978,005	5,401,810	14,779,815	8,313,003	7,606,833	15,919,436	15,480,408	11,682,053	27,162,551	7,407,088	8,235,863	15,643,551
明治四十四年	362,685	262,167	624,852	554,722	1,490,542	2,045,264	25,227,188	17,346,030	42,573,218	16,276,313	17,332,238	33,608,551
大正元年	11,834,071	7,208,178	18,542,244	10,064,611	10,459,933	20,524,544	17,919,902	15,301,826	33,221,728	10,805,288	7,465,690	18,270,978
大正二年	303,194	294,400	597,594	480,510	1,886,415	2,366,909	29,657,167	22,804,399	52,461,566	21,850,418	19,331,510	40,681,937

46. 農工銀行

	本店	支店	公稱資本金	拂込資本金	政府補助	
					引受株	貸下金
明治四十三年	0	27	1,200,000	555,250	329,960	1,134,080
明治四十四年	0	30	1,200,000	818,575	329,960	1,134,080
大正元年	0	36	2,400,000	1,343,710	329,960	1,479,980
大正二年	0	37	2,600,000	1,487,945	329,960	1,169,980
大正三年	0	37	2,600,000	1,489,890	329,960	1,459,980
大正四年	0	37	2,600,000	1,489,890	329,960	1,459,980
大正五年	0	38	2,600,000	1,469,890	329,960	1,459,980
大正六年	0	41	2,600,000	1,469,890	329,960	1,459,980
大正七年	0	41	2,599,980	1,469,880	329,960	1,459,980

農工銀行ハ大正七年十一月一日ヲ以テ朝鮮殖産銀行ハ合併ニ因リ解散セリ隨テ本表大正七年分ハ同年九月末日現

普通銀行爲替受拂高 (續)

	受			入			拂			出		
	送金爲替取	割引及代金取	合	送金爲替取	割引及代金取	合	送金爲替取	割引及代金取	合	送金爲替取	割引及代金取	合
大正元年	17,035,302	11,200,203	28,241,505	14,801,023	14,308,843	29,290,406	21,120,664	17,530,890	38,660,503	10,503,948	9,022,787	20,426,735
大正二年	587,241	678,207	1,265,448	488,717	1,307,936	1,886,653	30,343,207	20,324,369	68,667,576	25,883,088	25,710,560	51,603,254
大正三年	17,420,560	11,244,901	28,674,551	14,103,754	15,040,294	29,150,048	21,227,339	19,400,204	40,630,633	10,047,220	9,121,413	19,168,630
大正四年	813,522	1,003,370	1,816,892	200,914	1,222,304	1,513,218	30,470,421	32,257,664	71,728,085	24,441,804	25,390,011	49,831,905
大正五年	16,970,764	10,398,062	27,378,726	12,644,173	14,693,564	27,337,737	18,857,592	15,715,718	34,573,310	7,000,781	7,558,150	15,524,931
大正六年	735,795	813,531	1,549,326	210,683	859,007	1,075,780	36,573,151	26,928,201	63,501,352	20,827,637	23,110,811	43,938,448
大正七年	15,707,902	11,635,200	27,343,111	12,160,129	10,127,137	22,287,266	17,192,213	14,956,003	32,148,876	9,706,122	15,158,642	24,864,704
大正八年	984,123	370,917	1,355,040	855,817	1,306,778	1,602,595	33,884,238	26,062,780	60,947,027	22,222,068	32,592,557	54,814,625
大正九年	21,791,448	17,030,051	38,821,499	15,998,433	21,088,418	37,086,941	20,747,559	18,250,003	38,997,569	14,109,651	15,184,411	29,293,062
大正十年	1,522,388	679,150	2,201,538	455,524	1,681,982	2,037,486	44,081,392	35,950,213	80,020,605	30,563,598	37,854,791	68,418,389
大正十一年	32,880,612	26,369,521	59,250,133	23,770,981	37,306,602	61,077,583	29,925,412	26,016,095	55,941,507	21,992,403	23,041,443	45,033,906
大正十二年	2,261,128	748,832	3,009,960	1,213,271	3,546,419	4,759,690	65,073,152	53,134,448	118,207,600	40,976,715	63,084,464	110,961,179
大正十三年	51,840,659	48,219,393	100,060,052	38,683,226	61,621,003	100,304,829	44,058,716	40,437,731	84,496,447	28,639,114	43,757,681	72,296,795
大正十四年	4,421,375	2,310,621	6,731,996	1,332,306	2,642,903	3,975,209	100,315,750	90,973,745	191,289,495	68,554,736	108,022,187	176,576,923
大正十五年	88,709,763	76,507,696	165,217,459	63,443,830	132,226,818	195,670,648	84,664,532	78,514,567	163,179,129	46,844,927	72,539,602	119,384,529
大正十六年	7,630,467	6,073,741	13,704,208	3,303,330	4,770,070	8,073,400	181,004,792	161,096,034	342,100,790	113,592,087	209,536,490	323,128,577
大正十七年	72,817,022	58,017,000	130,834,022	53,541,284	85,078,771	138,620,057	86,656,379	55,075,173	141,731,552	48,388,366	48,311,734	96,700,100
大正十八年	7,410,024	4,094,116	11,504,140	3,852,805	5,455,494	9,318,299	166,893,625	117,206,289	284,099,914	105,782,457	138,955,939	244,638,366

營業總況

農工債券發行高	積立金	入金		出金		金銀在商	純益(△損)金	
		入	出	入	出		上半期	下半期
960,000	144,925	139,240,072	139,143,565	647,186	20,416	53,908		
1,870,000	229,280	228,946,954	229,055,252	538,888	36,770	86,817		
1,870,000	386,277	302,731,445	302,874,788	595,545	95,981	98,345		
2,900,000	479,330	258,949,933	259,075,056	470,422	105,850	109,790		
2,910,000	486,682	254,476,908	254,606,947	340,383	74,073	51,336		
2,310,500	487,031	269,232,122	269,138,560	433,945	224	31,333		
1,730,000	499,925	348,377,182	348,231,315	579,812	60,766	73,471		
3,000,000	552,770	562,198,514	561,811,854	966,472	79,400	93,414		
3,000,000	606,270	633,662,330	633,002,910	1,025,833	228,310	-		

トス以下農工銀行ニ關スル諸表皆同シ

47. 農工銀

	官公預金		定期預金		當座預金
	總預高	年末現在高	總預高	年末現在高	
明治四十三年	1,681,259	631,700	1,447,775	617,073	24,522,700
明治四十四年	3,473,242	945,943	1,725,543	695,281	30,851,481
大正元年	5,746,046	1,118,943	1,718,117	575,388	40,698,107
大正二年	5,706,032	843,447	1,521,108	653,122	51,300,600
大正三年	6,095,229	870,700	1,705,198	649,690	39,710,807
大正四年	5,022,267	915,173	1,506,039	1,099,520	41,072,011
大正五年	5,686,788	1,052,871	2,806,178	1,660,018	60,618,018
大正六年	6,802,949	1,019,961	3,511,644	2,197,578	98,551,718
大正七年	6,904,375	1,731,923	2,836,842	2,255,953	111,304,041

48. 農工銀行

	漢湖農工銀行		平安農工銀行		慶尚農工銀行	
	總借入高	年末現在高	總借入高	年末現在高	總借入高	年末現在高
明治四十三年	288,669	238,660	1,249,997	220,000	60,000	—
明治四十四年	5,679,353	339,927	1,517,522	143,000	2,296,273	93,831
大正元年	1,718,527	597,634	1,799,518	273,875	3,841,890	116,149
大正二年	7,599,300	411,716	3,654,336	190,457	2,442,438	70,174
大正三年	3,923,771	386,179	3,105,188	962,000	4,422,690	33,912
大正四年	2,013,410	740,584	2,738,504	812,000	952,634	—
大正五年	1,461,826	934,227	3,870,905	1,070,000	1,863,085	—
大正六年	10,172,057	1,501,806	7,037,000	1,551,000	9,346,351	910,000
大正七年	10,116,173	946,221	5,928,240	860,000	10,414,021	510,000

49. 農工銀行

	定期及年賦償還貸付金		普通貸付金		當座
	總貸付高	年末現在高	總貸付高	年末現在高	
明治四十三年	1,127,186	1,088,242	4,189,328	1,740,840	1,628,374
明治四十四年	2,135,160	1,623,028	4,928,585	2,031,800	2,925,285
大正元年	2,333,317	2,104,933	5,661,678	2,691,560	5,540,563

行預金

預高	特別當座預金		其ノ他ノ預金		合計	
	總預高	年末現在高	總預高	年末現在高	總預高	年末現在高
922,489	4,812,735	680,273	2,100,701	353,754	34,565,177	3,205,380
1,039,558	8,053,070	1,042,867	4,609,700	370,450	57,712,045	4,100,000
971,560	11,173,363	1,268,644	4,132,316	535,100	72,468,539	4,469,654
991,464	11,999,602	1,543,918	4,227,791	597,975	74,755,139	4,599,020
934,536	11,690,138	1,609,935	3,983,514	644,900	63,184,880	4,718,821
1,445,423	11,829,265	2,419,208	3,213,720	577,055	63,543,302	6,456,378
1,554,536	16,696,094	2,981,907	4,697,807	767,789	90,504,885	8,017,121
1,926,380	24,728,911	3,763,112	7,310,470	827,381	140,905,692	9,734,415
3,807,193	26,247,507	4,581,483	5,731,481	754,046	153,025,236	13,130,598

借入金 (*印ハ再割引手形)

全州農工銀行		光州農工銀行		咸鏡農工銀行		合計	
總借入高	年末現在高	總借入高	年末現在高	總借入高	年末現在高	總借入高	年末現在高
100,000	100,000	—	—	93,217	33,217	1,322,007	431,886
169,229	126,229	109,335	11,000	55,217	50,217	1,843,183	350,753
124,908	124,908	60,000	12,000	103,217	103,217	3,851,318	1,227,787
722,897	126,440	162,000	100,000	519,228	232,505	4,330,543	1,131,301
311,182	169,965	285,000	—	295,611	43,217	5,020,106	1,595,273
157,091	122,092	—	—	313,685	28,000	1,775,414	1,708,676
49,122	138,963	10,000	—	403,126	24,000	1,453,569	2,168,188
1,033,855	318,228	735,409	290,409	2,818,917	715,896	1,631,136	5,287,339
1,906,102	146,539	1,209,272	—	10,390,374	104,000	1,135,963	2,566,760

貸出金

貸越	割引手形		背爲替手形		合計	
	總貸付高	年末現在高	總貸付高	年末現在高	總貸付高	年末現在高
57,778	18,293,298	3,389,748	1,036,022	68,123	26,276,208	6,344,725
51,435	29,210,552	4,745,804	1,327,317	57,288	40,426,840	8,509,456
114,663	39,191,453	5,482,070	1,886,646	64,134	54,612,062	10,456,760

農工銀行

	定期及年賦償還貸付金		普通貸付金		當座
	總貸付高	年末現在高	總貸付高	年末現在高	
大正二年	3,498,963	2,761,071	6,956,417	3,165,704	5,417,005
大正三年	4,075,958	3,883,183	6,751,436	3,027,140	7,107,506
大正四年	4,650,666	3,494,683	7,683,776	4,316,293	5,915,842
大正五年	1,059,430	3,175,075	5,259,430	4,051,250	7,213,921
大正六年	2,693,665	4,393,485	10,872,038	6,588,730	11,830,404
大正七年	2,555,008	5,934,613	11,866,815	6,176,897	11,848,971

50. 農工銀行年賦償還並

	農					
	開墾、排水灌溉、土地ノ改良	道路ノ築造、又ハ改良	殖林、牧畜、果樹栽培	種苗、肥料等原料購入	器具、機械、舟車、獸畜等購入	建物築造、又ハ改良
明治四十三年	712,190	—	38,258	1,910	882	—
明治四十四年	656,589	—	13,633	15,300	1,260	—
大正元年	1,104,336	—	42,914	8,215	4,500	—
大正二年	1,219,684	—	476,858	19,524	10,535	—
大正三年	1,509,746	26,038	596,207	47,905	13,935	42,580
大正四年	1,660,262	51,401	406,550	154,536	15,965	18,294
大正五年	1,840,573	59,517	129,701	230,402	12,347	60,017
大正六年	3,010,263	63,312	260,225	95,735	24,395	109,514
大正七年	3,753,938	37,446	297,425	374,817	105,200	321,865

51. 農工銀行

	漢湖農工銀行		平安農工銀行		慶尚農工銀行	
	總預ヶ高	年末現在高	總預ヶ高	年末現在高	總預ヶ高	年末現在高
明治四十三年	5,341,617	62,364	4,575,306	5,410	3,746,088	32,603
明治四十四年	9,378,022	20,653	6,782,366	26,484	6,801,173	38,805
大正元年	10,007,520	57,512	7,647,957	22,689	4,622,273	86,093
大正二年	7,144,025	58,692	11,134,915	4,458	7,243,030	114,417
大正三年	2,847,197	54,745	8,070,747	28,987	8,819,357	88,897
大正四年	6,163,704	66,605	9,366,656	105,399	12,590,593	308,129
大正五年	6,097,040	49,198	10,412,543	70,817	16,595,281	248,459
大正六年	7,284,180	447,695	14,194,241	490,955	16,821,043	416,132
大正七年	7,406,454	83,176	13,691,019	150,530	18,773,812	236,192

貸出金 (續)

貸出	割引手形		荷爲替手形		合計	
	總貸付高	年末現在高	總貸付高	年末現在高	總貸付高	年末現在高
352,430	37,535,358	5,185,257	1,891,720	118,260	55,298,043	11,583,022
518,226	29,858,820	3,408,000	2,381,747	117,100	56,865,606	11,554,648
301,605	22,126,848	3,011,102	5,580,807	309,157	45,007,039	11,462,780
287,718	26,238,304	3,807,793	6,550,893	401,599	46,320,087	12,713,380
467,729	45,385,483	5,532,554	11,714,651	709,247	81,946,241	17,686,745
555,351	46,771,367	5,680,021	13,496,195	407,327	86,536,956	18,755,109

定期償還貸付金使途別

業	比ノ他	計	工			業	比ノ他	計	合計
			原料購入	器具、機械、舟車、獸畜等購入	建物築造、又ハ改良				
137,517	—	891,057	21,435	20,800	44,850	110,100	197,185	1,088,242	
416,427	—	1,103,209	12,291	172,087	277,507	57,944	519,829	1,628,098	
371,758	—	1,531,723	259,496	196,843	92,812	24,058	573,209	2,104,932	
209,169	—	1,935,770	154,531	251,612	92,984	327,074	826,201	2,761,971	
299,235	—	2,535,786	18,000	968,943	322,121	38,333	1,347,897	3,883,183	
373,209	—	2,630,217	120,403	338,412	209,351	140,300	814,466	3,494,683	
388,927	—	2,721,485	173,118	62,725	198,958	17,794	452,595	3,174,079	
428,595	—	4,001,039	54,862	58,569	220,301	58,714	392,446	4,393,485	
250,844	—	5,141,625	193,433	218,085	94,789	286,681	792,988	5,934,613	

預ヶ金

全州農工銀行		光州農工銀行		咸鏡農工銀行		合計	
總預ヶ高	年末現在高	總預ヶ高	年末現在高	總預ヶ高	年末現在高	總預ヶ高	年末現在高
903,595	69,315	882,181	22,031	3,406,123	174,554	10,005,005	366,398
1,280,093	18,432	1,205,323	5,660	4,481,156	23,341	20,928,133	133,387
781,588	31,000	657,003	27,212	4,895,054	28,778	29,512,805	254,193
780,380	44,920	492,292	33,560	7,242,959	18,540	34,037,601	274,527
1,444,012	30,279	705,338	36,892	6,144,413	132,158	23,032,104	371,458
810,748	32,090	1,178,280	227,750	7,478,950	169,007	37,597,931	908,070
2,001,746	46,983	2,760,020	204,598	9,920,601	120,268	47,777,236	746,233
2,253,230	183,053	4,524,138	212,659	12,485,572	131,121	57,593,284	1,381,604
2,037,292	47,086	1,681,094	42,955	8,976,810	47,507	52,566,911	607,506

52. 農工銀行爲替受拂高

	受 入			拂 出		
	送金爲替取組	割引及代金取立手形取組高	合 計	送金爲替任拂	割引及代金取立手形取組高	合 計
明 治 四十三年	7,205,010	4,339,502	11,044,512	7,530,201	2,040,004	10,170,205
朝鮮内地	404,302	687,658	1,091,960	203,032	483,288	637,220
對外國	72,378	11,576	83,954	68,247	20,230	88,488
計	7,881,690	5,032,796	12,914,486	7,802,470	3,093,528	10,895,998
明 治 四十四年	11,031,059	7,398,103	18,429,162	12,612,108	3,927,177	16,539,285
朝鮮内地	868,509	1,151,811	2,020,320	329,589	648,410	978,008
對外國	80,108	0,488	80,596	51,725	13,790	65,515
計	12,918,820	8,550,402	21,469,222	12,993,422	4,589,930	17,583,352
大正元年	15,488,163	11,000,020	26,488,183	15,063,090	0,845,709	21,908,799
朝鮮内地	840,428	1,403,327	2,243,755	809,155	1,409,580	2,218,735
對外國	90,898	16,184	107,082	67,661	27,833	95,494
計	16,419,489	13,084,531	29,504,020	15,721,782	7,183,697	22,905,479
大正二年	17,513,587	13,894,630	31,408,217	15,841,896	0,734,019	22,575,915
朝鮮内地	874,109	2,089,355	2,963,464	918,907	1,479,931	2,398,838
對外國	58,324	101,769	160,093	150,442	20,108	170,550
計	18,446,220	14,076,094	32,522,314	16,992,348	2,234,058	25,226,406

53. 金融組合聯合

	會 員 數	資				
		出 資 金	政府借入金	積 立 金	預 計 金	借 入 金
京 畿 道	42	21,000	125,000	1,000	131,786	1,059,181
忠 清 北 道	19	9,500	125,000	1,772	56,035	893,282
忠 清 南 道	31	15,500	125,000	700	72,707	1,210,585
全 羅 北 道	30	15,000	125,000	3,000	34,480	1,312,970
全 羅 南 道	40	20,000	125,000	3,059	213,507	1,131,000
慶 尙 北 道	39	19,500	125,000	2,500	250,441	1,444,289
慶 尙 南 道	36	18,500	125,000	1,962	141,809	1,285,464
黃 海 道	32	16,000	125,000	2,188	159,067	1,043,102
平 安 南 道	28	14,000	125,000	500	64,220	1,399,768
平 安 北 道	30	15,000	125,000	5,500	45,897	1,237,130
江 原 道	28	14,000	125,000	3,000	168,218	945,408
咸 鏡 南 道	25	12,500	125,000	1,300	151,018	1,289,066
咸 鏡 北 道	21	10,500	125,000	87	52,521	875,900
總 計	401	201,000	1,625,000	29,166	1,542,606	15,617,995

農工銀行爲替受拂高 (續)

	受 入			拂 出		
	送金爲替取組	割引及代金取立手形取組高	合 計	送金爲替任拂	割引及代金取立手形取組高	合 計
大正三年	13,748,342	12,798,271	26,546,613	14,171,032	0,912,012	21,083,044
朝鮮内地	758,221	2,022,502	2,780,723	1,212,259	1,375,758	2,588,017
對外國	153,075	22,095	175,170	128,106	60,994	195,010
計	14,060,298	14,843,828	28,904,126	15,511,397	8,365,274	23,876,671
大正四年	12,378,092	12,030,407	24,408,499	14,377,503	9,173,181	23,550,684
朝鮮内地	947,090	1,774,023	2,721,113	1,082,803	2,053,851	4,036,654
對外國	116,087	30,026	146,113	128,347	174,471	302,818
計	13,442,109	14,740,516	28,182,625	15,588,713	12,301,593	27,890,311
大正五年	18,210,092	18,981,995	37,192,087	19,772,859	13,391,505	33,164,364
朝鮮内地	1,046,417	2,009,085	3,055,502	1,047,239	3,050,828	5,008,067
對外國	91,580	60,737	152,317	160,424	230,151	390,575
計	19,348,089	21,112,417	40,460,506	21,880,522	17,578,544	39,459,060
大正六年	27,870,155	30,720,277	58,590,432	28,829,456	23,289,251	52,118,707
朝鮮内地	1,830,740	3,008,504	4,839,244	4,014,071	5,409,210	9,500,281
對外國	504,102	152,638	656,740	270,134	525,897	796,031
計	30,210,997	33,969,414	64,180,411	33,113,681	29,301,958	62,415,619
大正七年	29,571,937	37,129,071	66,701,008	31,947,800	27,105,398	59,053,198
朝鮮内地	1,920,851	1,828,734	3,749,585	2,821,826	6,500,363	9,328,189
對外國	680,864	157,908	838,772	121,006	624,428	745,434
計	31,823,652	39,115,713	70,939,365	34,890,701	34,230,187	69,120,888

會 業 務 總 況 大正十年三月末日

各種勘定	債					資				
	合 計	拂込未済出資金	貸付金	所有物	現金及預金	各種勘定	合 計	各種勘定	合 計	
171,970	2,109,943	9,808	1,952,758	908	6,173	140,296	2,109,943	140,296	2,109,943	
82,638	1,108,177	4,100	1,020,697	3,529	7,747	72,104	1,108,177	72,104	1,108,177	
120,662	1,545,154	7,100	1,416,519	470	7,401	113,604	1,545,154	113,604	1,545,154	
152,941	1,643,391	6,363	1,478,506	6,645	29,454	122,423	1,643,391	122,423	1,643,391	
85,893	1,578,059	9,100	1,468,543	3,557	16,386	80,473	1,578,059	80,473	1,578,059	
130,505	1,972,235	8,479	1,776,637	880	71,440	115,299	1,972,235	115,299	1,972,235	
119,745	1,645,480	8,800	1,507,316	4,095	21,218	104,051	1,645,480	104,051	1,645,480	
118,536	1,494,791	7,071	1,335,231	9,368	21,737	91,384	1,494,791	91,384	1,494,791	
133,068	1,734,550	6,212	1,623,240	—	1,388	105,716	1,734,550	105,716	1,734,550	
122,614	1,551,141	6,423	1,350,367	414	90,938	102,709	1,551,141	102,709	1,551,141	
78,530	1,334,162	5,895	1,250,504	1,571	8,051	68,141	1,334,162	68,141	1,334,162	
120,215	1,705,999	5,800	1,576,673	100	19,010	105,416	1,705,999	105,416	1,705,999	
81,863	1,145,871	5,200	1,071,508	—	6,728	62,345	1,145,871	62,345	1,145,871	
1,525,192	20,540,959	90,351	18,828,789	31,037	307,671	1,283,111	20,540,959	1,283,111	20,540,959	

54. 金融組合聯合會

	聯合會數	會員數	拂込濟出資金	政府借入金
大正七年三月末日	13	279	28,000	750,000
大正八年三月末日	13	393	67,800	1,300,000
大正九年三月末日	13	401	110,640	1,625,000

55. 金融組合

	組合數	組合員	資				
			出資金	政府下付金	積立金	預り金	借入金
京畿道	42	22,263	1,022,890	268,600	92,574	1,041,079	2,187,319
忠清北道	19	10,379	132,970	144,000	56,974	235,730	1,030,510
忠清南道	31	18,368	452,409	224,050	87,577	954,889	1,427,395
全羅北道	30	14,569	390,700	229,700	141,206	708,182	1,503,885
全羅南道	40	24,165	389,990	274,900	130,387	1,134,869	1,597,133
慶尙北道	39	26,415	532,540	291,300	115,165	1,210,559	1,815,397
慶尙南道	35	24,591	802,840	243,700	100,316	1,549,570	1,542,337
黃海道	32	20,887	246,380	229,050	72,413	699,745	1,377,399
平安南道	28	16,479	367,680	196,500	52,057	478,938	1,756,915
平安北道	30	15,875	204,080	232,500	86,429	490,432	1,363,396
江原道	28	21,542	247,990	239,850	63,608	665,745	1,234,510
咸鏡南道	25	18,046	272,880	199,700	65,589	597,406	1,600,813
咸鏡北道	21	10,898	268,020	142,500	34,507	332,839	1,121,204
總計	400	244,340	5,329,960	2,907,350	1,098,746	10,098,033	19,474,222

56. 金融組合業

	組合數	組合員數	拂込濟出資金	組合基本金
明治四十三年末	120	39,051	—	1,200,000
明治四十四年末	153	51,792	—	1,530,000
大正元年末	189	67,798	—	1,890,000
大正二年末	209	80,573	—	2,090,000
大正四年三月末日	227	59,722	74,738	2,265,000
大正五年三月末日	240	66,858	165,605	2,395,000
大正六年三月末日	250	94,680	309,734	2,495,000
大正七年三月末日	260	120,216	494,543	2,595,000
大正八年三月末日	278	140,246	784,565	2,695,000
大正九年三月末日	393	218,007	1,750,277	2,795,000
大正十年三月末日	400	244,340	2,551,146	2,907,350

大正三年ヨリ年度末現在トシヲ掲記セリ

業務累年比較

預り金	貸付金	現金及預金	積立金	純益金(△)
414,620	1,519,331	157,760	—	16,221
897,346	12,798,304	77,800	—	68,870
1,542,606	18,828,780	307,671	29,166	19,376

業務總況 大正十年三月末日

債		資		産				
各種勘定	合計	未拂込	貸付金	朝鮮殖産銀行 媒介貸付金	所有物	現金及預金	各種勘定	合計
1,102,407	5,714,360	536,200	3,530,759	536,008	114,354	596,258	490,091	5,714,360
531,291	2,137,484	45,308	1,443,955	305,239	49,388	110,827	182,767	2,137,484
1,484,291	4,630,593	214,958	2,610,530	1,024,168	82,021	331,296	366,711	4,630,593
893,771	3,837,444	225,978	2,484,252	456,720	90,391	226,023	354,089	3,837,444
989,565	4,426,844	232,830	2,728,459	561,197	57,674	405,315	351,372	4,426,844
1,168,000	5,133,021	295,476	3,048,709	656,278	100,863	611,070	420,025	5,133,021
1,080,497	5,919,269	444,026	3,127,189	1,168,578	132,084	609,999	436,393	5,919,269
1,061,995	3,686,982	129,852	2,142,724	698,876	79,727	337,617	298,186	3,686,982
443,000	3,293,090	176,450	2,414,703	85,199	70,287	236,219	310,232	3,293,090
477,665	2,854,496	58,544	2,048,917	148,162	89,284	210,844	298,745	2,854,496
495,504	2,946,307	132,572	1,985,679	185,945	60,435	292,632	289,044	2,946,307
488,656	3,215,994	120,040	2,277,315	198,748	55,710	358,255	297,926	3,215,994
238,028	2,137,148	106,481	1,539,249	20,200	54,534	159,839	193,854	2,137,148
11,024,730	49,933,041	2,778,814	31,382,440	5,954,018	1,038,549	4,486,194	4,293,026	49,933,041

業務累年比較

預り金	貸付金	遊金	積立金	純益金
—	779,284	777,618	61,981	101,055
—	1,182,096	801,884	158,763	116,751
—	1,702,651	834,127	276,440	116,133
—	2,090,124	642,938	396,300	93,571
68,044	2,147,358	745,439	491,261	47,287
197,990	2,127,649	1,369,714	529,659	64,861
321,227	2,818,839	1,240,881	583,644	135,766
573,115	3,761,718	1,091,039	682,055	155,150
2,024,221	6,930,872	1,200,251	800,208	143,207
6,595,007	23,007,605	2,717,925	895,814	208,676
10,098,033	31,382,440	4,486,194	1,098,746	462,778

57. 手形交換

	京城手形交換所		仁川手形交換所		釜山手形交換所	
	枚	金額	枚	金額	枚	金額
累年比						
明治四十三年	59,110	20,489,580	—	—	—	—
明治四十四年	107,050	50,527,294	21,921	9,412,814	58,953	12,015,433
大正元年	217,727	63,622,856	20,702	13,697,064	87,510	21,108,098
大正二年	200,212	64,533,237	35,413	16,126,282	111,831	21,020,552
大正三年	284,306	57,331,045	40,126	13,740,024	100,676	10,762,091
大正四年	307,061	57,911,653	42,840	15,873,798	118,190	24,063,077
大正五年	392,098	81,940,306	43,613	21,082,402	133,323	29,898,481
大正六年	490,788	125,959,710	49,054	32,274,611	151,095	44,071,226
大正七年	608,398	247,901,895	57,032	45,435,698	188,497	90,831,235
大正八年	862,579	572,230,778	79,438	108,019,983	279,934	216,661,382
大正九年	920,729	545,765,653	85,443	87,323,101	255,969	151,916,226
大正九年						
一 月	78,602	60,795,487	6,833	10,869,100	25,773	21,101,686
二 月	81,082	63,017,638	6,945	9,933,904	24,384	19,433,976
三 月	90,628	72,573,148	7,582	11,209,504	28,027	21,041,297
四 月	87,433	61,998,962	7,769	9,217,685	23,562	19,090,722
五 月	80,322	51,083,506	7,527	7,768,633	21,297	15,160,382
六 月	74,428	40,856,353	6,962	6,938,875	19,782	11,286,476
七 月	66,738	32,273,132	5,768	4,651,917	17,756	7,206,363
八 月	62,737	30,482,822	5,705	4,843,966	16,350	6,779,906
九 月	67,554	35,562,518	6,700	5,127,300	17,284	6,837,302
十 月	69,663	30,868,283	6,641	4,877,350	18,263	7,107,591
十一月	73,074	28,938,843	7,558	4,760,425	19,407	7,299,317
十二月	86,968	37,314,868	9,452	7,124,376	24,075	9,481,208
總計	920,729	545,765,653	85,443	87,323,101	255,969	151,916,226

大正九年 交換種別	京城手形交換所		仁川手形交換所		釜山手	
	枚	金額	枚	金額	枚	金額
小切手	597,512	314,063,271	71,866	77,447,511	107,379	107,379
送金爲替	24,002	43,402,357	5,586	4,187,948	28,844	28,844
約束手形	54,630	60,727,695	—	—	6,514	6,514
仕拂命令	32,725	42,992,375	1,001	815,274	1,043	1,043
郵便爲替	185,109	35,028,768	5,881	898,713	46,256	46,256
公債債券及同利札	1,619	114,040	—	—	—	—
雜證券	24,373	48,476,552	1,047	4,033,655	5,024	5,024
總計	920,729	545,765,653	85,443	87,323,101	255,969	255,969

所交換高

	平壤手形交換所		元山手形交換所		合計	
	枚	金額	枚	金額	枚	金額
累年比						
明治四十三年	—	—	—	—	59,410	20,489,580
明治四十四年	—	—	—	—	247,924	72,555,541
大正元年	—	—	—	—	331,939	98,488,617
大正二年	—	—	—	—	407,423	101,280,071
大正三年	—	—	—	—	434,108	90,883,160
大正四年	—	—	—	—	468,010	98,748,528
大正五年	—	—	—	—	560,034	132,027,189
大正六年	—	—	—	—	690,037	202,905,547
大正七年	—	—	—	—	900,232	412,673,335
大正八年	82,305	28,504,507	—	—	1,342,145	962,408,060
大正九年	120,194	65,595,914	—	—	1,410,179	849,296,208
總計	141,130	60,213,952	6,917	4,077,276	1,410,179	849,296,208
一 月	10,070	5,746,067	—	—	121,281	98,512,340
二 月	10,119	6,289,000	—	—	122,530	98,625,418
三 月	11,190	7,269,901	—	—	137,427	112,093,850
四 月	13,189	7,325,733	—	—	131,953	97,633,102
五 月	12,571	5,697,694	—	—	122,317	79,710,305
六 月	11,715	3,944,249	—	—	112,887	68,025,053
七 月	11,055	3,958,374	—	—	101,315	48,179,736
八 月	10,008	3,273,033	—	—	94,800	45,379,727
九 月	11,327	3,939,269	—	—	103,165	51,466,449
十月	12,295	3,875,582	—	—	106,862	46,728,809
十一月	13,284	3,881,410	2,961	1,736,593	116,884	46,616,588
十二月	14,307	5,062,740	3,956	2,340,683	138,758	61,323,375
總計	141,130	60,213,952	6,917	4,077,276	1,410,179	849,296,208

形交換所	平壤手形交換所		元山手形交換所		合計	
	金額	枚	金額	枚	金額	枚
京城	32,038,814	112,939	48,639,372	6,192	3,749,608	955,800
仁川	16,081,272	2,080	2,488,640	514	190,122	62,586
釜山	11,715,907	—	—	93	43,622	61,246
平壤	4,148,491	6,800	2,862,797	46	22,527	42,584
元山	3,681,545	12,620	865,932	—	—	249,056
合計	—	—	—	—	1,619	114,040
雜證券	32,450,197	5,782	5,359,211	72	71,397	36,208
總計	151,916,226	141,130	60,213,952	6,917	4,077,276	1,410,179

58. 朝鮮銀行平均金利 (定期預金ハ年利ニシテ其ノ他ハ日歩ナリ)

	預 金			貸 出			
	期			常 座	貸 付	當座貸越	手形割引
	一箇年以上	六箇月以上	三箇月以上				
平均	分厘52	分厘47	分厘44	厘8	厘30	厘32	厘30
明治四十三年	52	47	44	8	30	32	30
明治四十四年	50	45	42	7	28	30	28
大正元年	54	53	46	8	29	31	29
大正二年	60	60	52	9	30	32	29
大正三年	60	60	55	9	30	32	29
大正四年	58	58	50	8	31	32	30
大正五年	51	51	50	5	30	31	29
大正六年	50	50	50	5	28	28	26
大正七年	50	50	49	5	26	27	27
大正八年	54	55	55	6	27	28	26
大正九年	67	67	66	9	32	34	33
大正平均	55	55	55	6	29	31	30
一 月	55	55	55	6	29	31	30
二 月	65	64	64	9	30	31	30
三 月	65	65	65	9	30	32	30
四 月	65	65	65	9	32	32	32
五 月	65	65	65	9	32	33	32
六 月	69	69	68	9	34	35	35
七 月	70	70	68	9	34	35	34
八 月	70	70	68	9	34	35	34
九 月	70	70	68	9	34	35	34
十 月	70	70	68	9	34	35	34
十一 月	70	70	68	9	34	35	34
十二 月	70	70	68	9	34	35	34
平均	67	67	66	9	32	34	33

59. 朝鮮殖産銀行平均金利 (定期預金ハ年利ニシテ其ノ他ハ日歩ナリ)

	預 金			貸 出			
	期			常 座	貸 付	當座貸越	手形割引
	一箇年以上	六箇月以上	三箇月以上				
平均	分厘59	分厘57	分厘54	厘7	厘33	厘34	厘32
大正七年	59	57	54	7	33	34	32
大正八年	61	61	58	7	31	32	31
大正九年	68	67	64	10	34	35	35

朝鮮殖産銀行平均金利 (續)

	預 金			貸 出			
	期			常 座	貸 付	當座貸越	手形割引
	一箇年以上	六箇月以上	三箇月以上				
大正平均	分厘64	分厘64	分厘61	厘8	厘32	厘33	厘33
一 月	64	64	61	8	32	33	33
二 月	66	64	62	9	32	33	32
三 月	66	64	62	9	32	33	32
四 月	66	64	61	9	33	34	33
五 月	66	65	61	9	34	35	35
六 月	69	67	64	10	35	35	35
七 月	69	68	64	10	35	36	35
八 月	70	69	64	10	35	36	36
九 月	70	69	65	10	36	36	36
十 月	70	70	66	10	36	36	36
十一 月	70	70	67	10	36	36	36
十二 月	71	70	67	10	36	40	39
平均	68	67	64	10	34	35	35

備考 勸業貸出金利ハ最低八分最高一割三分ニシテ平均一割三厘八毛弱ニ當リ本表貸付金利中ニハ勸業貸出金利ヲ包括スルモノトス

60. 普通銀行平均金利 (定期預金ハ年利ニシテ其ノ他ハ日歩ナリ)

	預 金			貸 出			
	期			常 座	貸 付	當座貸越	手形割引
	一箇年以上	六箇月以上	三箇月以上				
平均	分厘63	分厘57	分厘51	厘9	厘37	厘40	厘36
明治四十三年	63	57	51	9	37	40	36
明治四十四年	58	59	48	9	34	36	34
大正元年	59	57	51	9	32	36	32
大正二年	65	62	57	11	35	37	35
大正三年	66	63	58	11	36	38	36
大正四年	65	63	59	10	37	38	35
大正五年	60	58	55	8	35	37	35
大正六年	59	57	54	7	33	35	33
大正七年	59	57	54	8	32	35	32
大正八年	64	60	56	8	32	33	31
大正九年	72	68	64	10	37	38	37

普通銀行平均金利 (續)

	月	預 金			貸 出			
		期			常 座 貸 付	常 座 貸 越	手 形 割 引	引
		一箇年以上	六箇月以上	三箇月以上				
大 正 一	月	分厘 04	分厘 01	分厘 58	分厘 8	分厘 34	分厘 35	分厘 34
二	月	09	04	60	9	34	35	35
三	月	09	05	61	10	34	30	34
四	月	70	06	61	10	35	37	36
五	月	70	08	62	10	36	37	37
六	月	72	70	65	10	37	38	38
七	月	73	70	67	10	38	39	39
八	月	74	71	67	10	39	39	39
九	月	75	71	67	10	39	40	39
十	月	75	71	67	10	39	40	39
十 一	月	75	72	68	10	39	42	39
十 二	月	75	72	68	10	39	40	39
平 均		72	68	64	10	37	38	37

61. 金融組合聯合會金利

	預 金		貸 出 金	
	定 期 預 金	貯 蓄 預 金	普 通 貸 付 及 常 座 貸 越	長 期 貸 付
大 正 七 年	年 六 分	日 步 一 錢 四 厘 乃 至 一 錢 三 厘	日 步 三 錢 乃 至 二 錢 四 厘	年 八 分 乃 至 六 分
大 正 八 年	年 六 分 五 厘 乃 至 六 分	日 步 一 錢 六 厘 乃 至 一 錢 四 厘	日 步 三 錢 三 厘 乃 至 二 錢 三 厘	年 九 分 五 厘 乃 至 六 分
大 正 九 年	年 七 分 五 厘 乃 至 六 分	日 步 一 錢 八 厘 乃 至 一 錢 五 厘	日 步 三 錢 五 厘 乃 至 二 錢 七 厘	年 一 割 二 分 乃 至 六 分

62. 金融組合金利

	預 金			貸 出 金	
	定 期 預 金 及 貯 蓄 預 金	貯 蓄 預 金	常 座 預 金	普 通 貸 付 及 常 座 貸 越 及 手 形 割 引	長 期 貸 付
大 正 四 年	年 六 分 五 厘	年 六 分	—	日 步 三 錢 乃 至 五 錢	—
大 正 五 年	年 六 分 五 厘	年 六 分	—	日 步 三 錢 乃 至 五 錢	—
大 正 六 年	年 六 分 五 厘	年 六 分	—	日 步 三 錢 乃 至 四 錢 五 厘	年 九 分 五 厘 乃 至 割 一
大 正 七 年	年 五 分 五 厘 乃 至 一 錢 八 厘	日 步 一 錢 四 厘 乃 至 一 錢 五 厘	日 步 五 厘 乃 至 一 錢 五 厘	日 步 三 錢 乃 至 四 錢 五 厘	年 九 分 五 厘 乃 至 割 一
大 正 八 年	年 五 分 五 厘 乃 至 七 分 五 厘	日 步 一 錢 四 厘 乃 至 一 錢 八 厘	日 步 七 厘 乃 至 一 錢 二 厘	日 步 三 錢 五 厘 乃 至 四 錢 五 厘	年 九 分 五 厘 乃 至 割 二
大 正 九 年	年 六 分 五 厘 乃 至 八 分	日 步 一 錢 六 厘 乃 至 二 錢	日 步 一 錢 五 厘	日 步 三 錢 五 厘 乃 至 五 錢	年 一 割 四 分 乃 至 割 五

63. 貨 金 業

	年	內 地 人 間			朝 鮮 人 間			外 國 人	
		最 高	最 低	普 通	最 高	最 低	普 通	最 高	最 低
		分厘	分厘	分厘	分厘	分厘	分厘	分厘	分厘
平 均	明 治 四 十 四 年	48	22	31	60	25	38	49	19
大 正 元 年	44	23	31	52	24	34	42	24	
大 正 二 年	78	15	30	94	18	35	59	15	
大 正 三 年	73	17	32	93	18	37	55	17	
大 正 四 年	63	14	29	82	17	39	55	16	
大 正 五 年	89	19	27	49	22	31	42	21	
大 正 六 年	87	18	26	46	21	30	35	18	
大 正 七 年	30	17	25	42	20	28	34	20	
大 正 八 年	38	10	26	47	22	30	33	15	
大 正 九 年	44	22	31	47	24	32	40	24	
大 正 平 均	京 畿 道	43	23	33	41	26	33	31	20
大 正 九 年 均	忠 清 北 道	51	25	35	57	24	36	—	—

者 金 利

間	朝 鮮 人 對 內 地 人 間			朝 鮮 人 對 外 國 人 間			市 場 貸		
	最 高	最 低	普 通	最 高	最 低	普 通	最 高	最 低	普 通
普 通	分厘 30	分厘 56	分厘 28	分厘 37	分厘 54	分厘 27	分厘 38	—	分厘 38
32	50	26	35	49	27	34	—	—	—
30	83	18	35	69	22	32	—	—	—
29	77	19	35	71	22	35	—	—	—
29	80	18	35	64	24	35	—	—	—
30	46	23	31	51	28	36	83	41	60
25	45	21	30	40	22	30	78	40	54
25	41	20	28	41	23	32	83	49	60
22	46	24	30	43	22	30	70	41	58
30	47	25	33	50	26	34	80	51	60
26	43	26	34	50	36	40	80	40	52
—	50	30	40	—	—	—	93	48	61

貸 金 業

	内地人間			朝鮮人間			外國人		
	最 高	最 低	普 通	最 高	最 低	普 通	最 高	最 低	
	分厘	分厘	分厘	分厘	分厘	分厘	分厘	分厘	
大	忠 清 南 道	48	24	34	50	27	38	50	24
正	全 羅 北 道	30	10	27	40	20	33	—	—
九	全 羅 南 道	35	14	23	48	18	28	—	—
年	慶 尙 北 道	43	25	31	40	23	33	45	23
平	慶 尙 南 道	51	25	37	40	25	34	—	—
均	黃 海 道	54	25	34	51	26	30	—	—
	平 安 南 道	41	20	28	30	19	27	25	15
	平 安 北 道	33	10	24	42	22	29	30	27
	江 原 道	50	24	32	45	22	32	—	—
	咸 鏡 南 道	47	25	31	50	29	35	00	35
	咸 鏡 北 道	40	23	32	30	20	28	—	—
	平 均	44	22	31	47	24	32	40	24

本表ハ各道内主要地五箇所ニ於ケル見通シ平均金利ニシテ市場貸 十四其ノ他ハ百圓ニ對スル月利ナリ

者 金 利 (續)

間	朝鮮人對内地人間			朝鮮人對外國人間			市 場 貸			
	普 通	最 高	最 低	普 通	最 高	最 低	普 通	最 高	最 低	
	分厘	分厘	分厘	分厘	分厘	分厘	分厘	分厘	分厘	
	33	60	27	30	60	28	35	120	120	120
	—	45	25	31	—	—	—	08	44	48
	—	43	18	28	—	—	—	72	32	52
	33	49	20	30	50	28	38	72	33	49
	—	53	28	30	—	—	—	88	47	53
	—	51	20	30	—	—	—	114	41	64
	20	38	22	27	40	20	25	80	45	54
	30	34	22	20	42	22	30	91	37	78
	—	40	23	32	—	—	—	100	70	94
	40	40	27	32	55	25	35	98	02	88
	—	42	24	32	—	—	—	70	40	50
	30	47	25	33	50	26	34	89	51	66

物 價 及 勞 銀

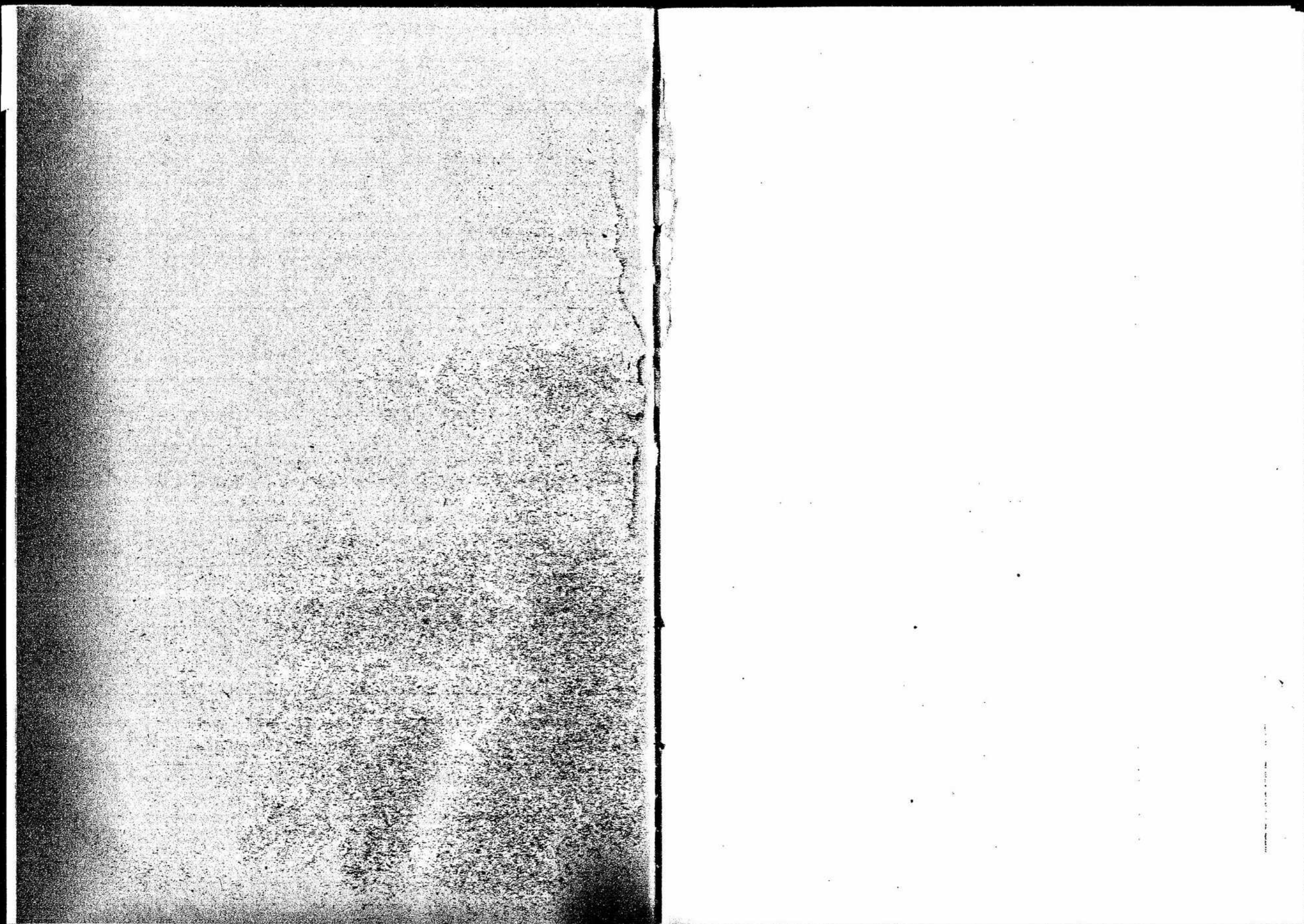

物 價 及

		64. 粗 相					
		一 月	二 月	三 月	四 月	五 月	
累 年 比 較	大 正 三 年	上中	6.89	6.73	6.70	6.71	6.51
		下	6.20	6.17	6.25	6.18	6.06
	大 正 四 年	上中	4.00	4.68	4.07	4.57	4.42
		下	3.56	4.12	4.20	4.08	4.06
	大 正 五 年	上中	5.17	5.11	5.22	5.18	5.20
		下	4.60	4.61	4.69	4.74	4.78
	大 正 六 年	上中	5.87	6.03	7.07	6.34	7.47
		下	5.45	5.58	5.80	5.84	7.08
	大 正 七 年	上中	9.57	9.90	11.85	11.04	11.03
		下	9.02	9.36	10.56	10.30	10.84
	大 正 八 年	上中	16.40	17.52	15.63	15.76	16.71
		下	15.57	16.55	14.72	15.03	15.87
大 正 九 年	上中	23.32	23.40	23.45	20.91	19.70	
	下	22.22	22.33	22.43	19.91	18.94	
		21.50	21.61	21.82	19.02	18.30	
大 正 九 年	京 城	上中	27.71	27.78	27.60	25.07	22.75
		下	24.42	24.48	24.38	21.87	19.89
	仁 川	上中	—	—	—	—	—
		下	—	—	—	—	—
	清 州	上中	—	—	—	—	—
		下	—	—	—	—	—
	公 州	上中	—	—	—	—	—
		下	—	—	—	—	—
	論 山	上中	21.33	21.68	21.58	18.92	17.68
		下	21.08	21.33	21.33	18.47	17.42
	全 州	上中	25.07	25.83	24.60	21.53	19.83
		下	23.67	24.83	23.67	20.00	18.33
群 山	上中	24.05	25.16	25.13	22.55	21.50	
	下	24.14	24.65	24.30	21.91	20.68	
光 州	上中	24.67	25.00	24.00	21.33	19.75	
	下	23.07	23.83	23.00	20.33	18.92	
木 浦	上中	24.27	24.67	23.70	22.05	21.63	
	下	24.03	24.30	23.21	21.07	21.23	
		23.80	23.90	22.99	21.39	20.80	

勞 銀

場								
六 月	七 月	八 月	九 月	十 月	十一 月	十二 月	平 均	
6.84	6.20	6.10	5.43	5.00	4.27	3.09	5.83	5.83
5.81	5.78	5.67	4.87	4.56	3.82	3.26	5.35	5.35
5.30	5.25	5.10	4.43	4.11	3.41	2.90	4.88	4.88
4.18	4.81	4.48	4.31	4.25	4.40	4.06	4.44	4.44
3.80	3.90	4.05	3.91	3.81	3.93	4.42	3.99	3.99
3.56	3.68	3.81	3.00	3.44	3.60	4.03	3.66	3.66
5.35	5.53	6.13	5.98	5.76	5.90	6.01	5.53	5.53
4.90	5.16	5.64	5.52	5.39	5.53	5.53	5.10	5.10
4.48	4.82	5.31	5.23	5.00	5.23	5.23	4.73	4.73
8.90	9.32	9.44	8.83	9.09	9.78	9.28	8.12	8.12
8.34	8.77	8.85	8.25	8.56	9.11	8.63	7.52	7.52
7.78	8.22	8.29	7.80	8.08	8.52	8.05	7.01	7.01
11.30	12.13	14.29	14.16	14.53	14.20	15.08	12.44	12.44
10.71	11.42	13.47	13.41	13.83	13.42	14.33	11.60	11.60
10.12	10.71	12.78	12.40	12.96	12.51	13.37	10.97	10.97
17.04	18.00	20.16	20.26	20.81	21.82	23.16	18.71	18.71
16.38	17.79	19.05	19.38	20.12	20.74	22.04	17.82	17.82
15.70	16.99	18.42	18.05	19.23	20.37	21.02	16.95	16.95
16.17	16.77	16.81	13.54	11.03	10.40	9.27	17.12	17.12
15.17	16.10	15.87	12.74	10.78	9.61	8.63	16.23	16.23
14.41	14.97	14.83	11.58	9.94	8.82	7.74	15.38	15.38
21.08	19.36	18.74	13.86	12.90	10.80	11.33	19.89	19.89
17.91	17.79	16.51	12.90	12.00	10.08	10.00	17.69	17.69
15.37	15.48	15.07	12.00	11.10	9.07	8.70	15.78	15.78
—	16.91	17.28	12.78	12.85	12.33	10.86	13.84	13.84
—	—	—	—	—	—	—	—	—
—	—	—	—	10.17	10.17	8.60	9.65	9.65
—	—	—	—	9.67	9.87	8.37	9.30	9.30
—	—	—	—	9.43	9.60	8.07	9.03	9.03
—	—	—	—	—	10.87	8.00	9.34	9.34
—	—	—	—	—	9.67	7.00	8.34	8.34
—	—	—	—	—	8.67	6.17	7.42	7.42
13.75	15.50	16.73	11.25	10.92	9.88	8.88	15.07	15.07
13.50	15.25	16.48	11.00	10.50	9.63	8.63	15.40	15.40
13.25	15.00	16.07	10.75	10.17	9.38	8.38	15.13	15.13
19.30	18.50	17.03	13.00	11.90	10.88	9.53	17.97	17.97
17.17	15.33	16.17	11.73	10.47	10.07	8.54	16.67	16.67
14.50	13.50	13.23	9.43	7.93	8.17	6.93	14.29	14.29
17.40	19.38	19.53	14.51	13.09	11.95	10.37	18.77	18.77
16.66	18.76	19.15	14.00	12.58	11.80	10.20	18.24	18.24
—	—	—	—	—	—	—	—	—
17.10	18.00	17.03	13.00	10.50	10.07	9.70	17.01	17.01
16.32	17.00	16.78	11.67	9.00	9.60	9.20	16.61	16.61
15.17	16.36	16.00	9.67	8.00	9.07	8.47	15.61	15.61
16.33	16.60	18.81	13.99	12.64	12.24	10.31	18.10	18.10
15.83	15.85	18.13	13.20	11.79	11.67	9.63	17.55	17.55
15.20	14.90	17.57	11.50	10.90	11.22	9.35	15.97	15.97

相 粳

		一 月	二 月	三 月	四 月	五 月
大	邱 {上中下}	24.73	25.33	27.17	23.07	21.50
		23.33	23.33	26.17	22.07	21.00
大	州 {上中下}	22.00	24.42	25.00	23.23	22.70
		22.17	23.88	24.87	22.97	22.37
大	釜 山 {上中下}	20.22	23.17	24.10	22.57	21.93
		20.20	20.23	20.27	24.03	23.20
大	馬 山 {上中下}	20.00	20.03	20.07	23.83	22.73
		25.80	25.83	25.87	23.83	22.27
大	海 州 {上中下}	24.50	24.50	24.70	23.00	22.00
		24.00	24.13	24.33	23.17	21.50
大	鳳 州 {上中下}	23.50	23.80	24.00	22.80	21.00
		15.00	15.20	15.23	14.07	13.20
大	鳳 州 {上中下}	14.50	14.17	14.07	13.07	12.60
		—	—	—	—	—
正	鳳 (沙里院) 山 {上中下}	24.30	24.30	24.00	22.93	19.83
		21.30	21.30	20.30	19.08	17.07
正	平 壤 {上中下}	18.40	18.40	16.40	15.03	15.50
		23.20	22.60	22.23	13.50	20.27
正	平 壤 {上中下}	22.20	21.93	21.57	13.00	19.47
		20.07	21.17	21.43	12.00	17.87
正	鎮 南 浦 {上中下}	21.77	21.62	—	18.71	17.71
		20.62	20.47	—	17.71	16.79
正	鎮 南 浦 {上中下}	19.70	19.55	—	16.71	16.48
		—	21.75	—	—	—
正	新 義 州 {上中下}	—	21.00	—	—	—
		—	20.00	—	—	—
九	義 州 {上中下}	22.77	22.31	21.10	20.27	19.40
		21.94	20.93	20.50	19.77	18.90
九	義 州 {上中下}	21.11	20.11	20.10	19.27	18.40
		20.00	20.33	20.17	18.50	14.88
九	龍 川 {上中下}	18.50	18.83	18.07	17.50	14.33
		17.00	17.33	17.17	16.50	13.07
九	春 川 {上中下}	—	—	—	—	—
		—	—	—	—	—
九	元 山 {上中下}	—	—	—	—	20.50
		—	—	—	—	20.00
年	咸 興 {上中下}	22.73	22.67	22.60	20.89	18.00
		22.95	22.53	22.40	20.71	17.70
年	平 均 {上中下}	23.32	23.40	23.45	20.91	19.79
		22.22	22.33	22.43	19.91	18.94
		21.50	21.61	21.82	19.02	18.30

本表ハ其ノ月中ニ於ケル一石當ノ見通シ平均卸賣相場ナリ以下諸表皆同シ

場 (續)

六 月	七 月	八 月	九 月	十 月	十一 月	十二 月	平 均
19.33	19.70	18.00	14.50	13.00	11.00	9.83	18.98
18.83	19.30	17.50	14.20	12.00	10.17	9.57	18.16
18.83	18.70	17.00	14.00	11.00	9.07	9.33	17.41
20.03	19.00	20.00	16.83	13.50	10.57	9.39	18.04
19.70	19.10	19.50	15.33	13.00	10.33	9.10	18.53
19.20	18.50	18.93	14.83	12.50	10.03	8.87	17.90
18.87	21.07	22.18	17.58	16.28	—	—	22.25
18.00	21.40	21.81	17.28	15.90	—	—	21.96
17.88	21.16	21.58	16.91	15.68	—	—	21.06
18.50	17.33	19.16	16.00	12.47	11.33	9.83	18.00
18.00	17.16	18.66	15.50	11.77	10.83	9.33	18.20
17.50	16.06	18.16	15.00	11.00	10.33	8.83	17.72
11.00	10.27	10.07	8.00	7.10	7.00	5.48	11.02
10.00	9.67	9.00	7.00	6.00	6.50	5.07	10.24
—	8.83	8.50	6.50	6.10	6.00	4.80	6.79
—	18.50	—	14.00	12.00	—	10.07	18.88
—	17.40	—	—	—	—	7.77	17.33
—	15.00	—	—	—	—	6.20	15.08
18.67	10.73	15.40	12.00	7.93	11.00	10.13	16.15
17.33	15.87	14.96	11.50	7.40	10.67	9.65	15.46
16.00	15.00	14.58	10.50	9.93	10.13	9.18	14.02
14.72	15.87	16.17	12.77	11.65	10.12	9.51	15.51
13.80	14.72	13.00	10.27	9.27	8.54	8.35	13.90
13.57	14.33	12.73	9.87	8.87	7.73	7.79	13.39
10.33	—	15.83	14.83	11.87	—	—	14.92
9.00	—	15.17	13.90	11.67	—	—	14.15
7.33	—	14.33	13.40	10.80	—	—	13.17
11.90	11.90	11.97	13.17	11.83	10.67	8.93	15.52
10.23	10.90	10.97	12.17	11.33	10.03	8.27	14.66
9.90	9.90	9.97	10.00	10.83	9.17	7.70	13.87
12.33	13.17	11.00	11.33	9.00	6.82	6.83	13.60
11.83	12.07	10.50	10.33	8.33	5.10	5.49	12.67
9.83	11.17	10.00	9.33	7.07	4.00	5.13	11.57
—	—	—	—	—	—	—	—
—	—	—	—	—	—	—	—
14.47	—	16.50	—	—	—	—	17.16
13.47	—	14.20	—	—	9.80	11.30	13.75
12.33	—	13.50	—	—	—	—	12.92
15.33	15.93	17.30	14.80	11.07	8.93	8.60	16.57
14.02	15.53	17.10	14.62	10.83	8.67	8.43	16.32
—	—	—	—	—	—	—	—
16.17	16.77	16.81	13.54	11.63	10.40	9.27	17.12
15.17	16.10	15.87	12.74	10.78	9.61	8.63	16.23
14.41	14.97	14.83	11.58	9.94	8.82	7.74	15.38

		65. 玄 米					
		一 月	二 月	三 月	四 月	五 月	
粟 年	大正三年 {上中下}	14.80 14.31 13.05	14.49 14.01 14.51	14.24 13.77 13.31	13.31 13.83 13.36	13.21 12.07 12.16	
	大正四年 {上中下}	8.53 8.10 7.71	9.82 9.36 8.90	9.91 9.45 9.05	9.59 9.17 8.81	9.43 9.05 8.60	
	大正五年 {上中下}	10.88 10.44 10.04	10.00 10.21 9.83	10.04 10.24 9.88	10.74 10.85 9.94	10.90 10.48 10.09	
	大正六年 {上中下}	12.17 11.78 11.42	12.15 11.77 11.37	12.20 11.86 11.46	12.53 12.17 11.77	15.04 14.66 14.22	
	大正七年 {上中下}	19.48 19.04 18.59	20.04 20.15 19.63	22.84 22.32 21.89	22.88 22.34 21.89	22.95 22.47 22.01	
	大正八年 {上中下}	35.38 34.00 34.10	37.14 36.36 35.70	32.88 32.12 31.50	33.18 32.29 31.05	35.22 34.07 33.44	
	大正九年 {上中下}	48.03 46.83 46.70	48.41 47.47 46.80	47.85 47.17 46.54	44.22 42.75 41.84	41.01 40.88 39.73	
	大 正 九 年	京 城 {上中下}	48.77 47.63 47.13	48.93 48.57 47.83	48.83 47.83 47.33	45.60 44.00 43.50	43.00 43.17 42.33
		仁 川 {上中下}	47.76 — —	47.35 — —	47.50 — —	43.27 — —	42.72 — —
清 州 {上中下}		47.67 47.17 46.67	48.17 47.67 47.40	47.87 47.60 47.30	44.33 43.67 43.00	42.83 42.33 41.83	
論 山 {上中下}		48.65 48.22 47.72	48.82 48.33 47.87	47.93 47.43 46.93	43.50 43.00 42.50	41.40 40.90 40.40	
全 州 {上中下}		50.00 48.07 45.33	50.50 49.17 48.03	48.33 47.00 44.67	43.33 42.33 39.33	42.33 40.33 38.33	
群 山 {上中下}		52.43 50.90 49.15	51.57 50.78 49.67	51.80 50.78 49.80	47.77 46.30 45.43	45.50 44.33 43.33	
光 州 {上中下}		48.67 47.67 46.67	48.33 47.33 46.33	48.00 47.00 46.00	45.00 43.00 41.00	42.53 41.53 40.33	
木 浦 {上中下}		52.30 51.17 50.27	52.27 51.00 50.20	51.57 51.00 49.93	48.80 47.67 46.17	45.70 44.83 43.67	
大 邱 {上中下}		48.07 48.17 47.67	49.30 49.00 48.50	49.60 49.17 48.47	43.37 43.17 42.90	43.00 42.33 40.50	

		相 場							平 均
		六 月	七 月	八 月	九 月	十 月	十一 月	十二 月	平 均
相 場	大正三年 {上中下}	13.12 12.63 12.11	12.98 12.46 11.94	13.17 12.62 12.02	11.86 11.23 10.65	10.89 10.40 9.81	9.55 8.94 8.41	7.95 7.55 7.08	12.40 11.98 11.48
	大正四年 {上中下}	9.00 8.02 8.32	9.18 8.80 8.40	9.50 9.17 8.78	9.24 8.83 8.44	9.27 8.84 8.24	9.78 9.35 8.90	10.80 10.33 9.92	9.52 9.09 8.90
	大正五年 {上中下}	11.01 10.60 10.14	11.59 11.22 10.77	12.47 12.11 11.60	12.57 12.17 11.73	12.43 11.98 11.48	12.58 12.15 11.74	12.43 12.00 11.57	11.58 11.16 10.74
	大正六年 {上中下}	18.14 17.82 17.37	18.99 18.04 18.22	19.25 18.85 18.37	18.66 18.18 17.60	19.89 19.35 18.91	19.92 19.49 19.03	19.34 18.92 18.47	16.52 16.12 15.69
	大正七年 {上中下}	29.63 23.17 22.68	26.27 24.82 24.27	31.00 31.18 30.38	31.34 30.40 29.57	33.58 32.66 31.94	32.18 31.50 31.10	33.07 32.87 32.35	26.79 26.08 25.55
	大正八年 {上中下}	36.87 35.82 35.21	39.90 38.60 37.83	43.12 41.52 40.75	42.13 41.00 39.94	43.57 42.27 41.43	46.59 45.38 44.55	47.63 46.29 45.42	39.47 38.36 37.63
	大正九年 {上中下}	36.74 35.88 34.84	37.05 36.29 35.36	38.32 37.48 36.81	31.30 30.40 29.66	27.18 25.87 25.46	23.40 22.34 21.95	21.14 20.28 19.78	37.10 36.14 35.48
	大正十年 {上中下}	38.50 37.50 36.50	36.53 35.57 34.73	38.67 37.67 36.63	31.50 30.23 29.33	28.00 27.17 26.23	22.57 21.90 20.33	21.17 20.83 18.83	37.68 36.76 35.92
	大正十一年 {上中下}	— — —	37.53 — —	38.43 — —	32.00 — —	26.75 — —	23.07 — —	20.00 — —	33.87 — —
	大正十二年 {上中下}	41.33 40.83 40.33	35.67 35.17 34.67	37.33 36.33 35.33	33.00 32.50 32.00	26.50 25.83 25.33	23.97 23.47 23.30	20.40 19.90 19.40	37.42 36.87 36.38
	大正十三年 {上中下}	33.67 33.17 32.67	36.33 35.83 35.33	38.33 37.83 37.33	27.50 27.00 26.50	28.00 27.50 27.00	23.67 23.17 22.67	21.43 20.93 20.33	36.60 36.11 35.60
	大正十四年 {上中下}	42.00 40.17 36.67	37.33 36.00 33.00	40.17 38.67 38.03	31.57 30.67 29.17	28.67 27.83 26.17	25.67 24.67 23.50	21.50 20.50 18.33	38.82 37.12 34.88
大正十五年 {上中下}	38.17 36.00 35.33	41.17 39.50 38.67	43.67 40.93 40.00	34.00 32.17 30.83	30.00 28.50 27.25	28.33 26.50 24.90	24.50 23.33 22.10	40.75 39.16 38.02	
大正十六年 {上中下}	35.50 34.50 33.17	38.90 37.75 36.16	38.76 37.86 36.90	34.33 33.33 31.83	27.33 25.83 24.33	25.43 24.43 23.43	22.87 22.00 20.80	37.97 36.85 35.58	
大正十七年 {上中下}	38.13 37.33 35.83	41.10 40.10 38.60	41.03 40.03 38.76	32.83 31.83 30.33	28.17 27.43 26.23	27.60 27.33 25.83	23.63 23.00 22.30	40.20 39.45 38.18	
大正十八年 {上中下}	35.17 34.67 34.17	38.83 37.83 37.03	43.33 42.83 41.17	32.67 31.67 30.67	25.67 24.50 23.33	22.67 21.67 20.67	20.67 20.10 19.50	39.16 37.51 36.03	

玄 米

		一 月	二 月	三 月	四 月	五 月
大	晉州 {上中下}	45.50	40.07	40.50	43.33	43.33
		44.73	40.17	45.83	42.50	42.43
釜山 {上中下}	49.43	49.40	49.07	45.43	49.93	
	49.10	49.10	49.37	44.87	43.37	
馬山 {上中下}	47.93	48.10	48.37	43.87	42.20	
	48.50	48.00	48.50	44.83	42.33	
海州 {上中下}	48.00	47.50	48.00	44.33	41.83	
	47.50	47.00	47.50	43.83	41.33	
鳳山 {上中下}	46.23	46.43	45.00	41.67	38.00	
	—	—	—	—	—	
正 (沙里院)	48.50	48.17	48.00	43.00	39.07	
	48.00	47.67	45.50	41.00	38.50	
平壤 {上中下}	47.00	47.17	45.00	39.67	37.75	
	47.33	47.83	48.00	—	38.50	
南浦 {上中下}	46.33	46.83	47.00	—	37.50	
	45.33	46.00	46.00	—	36.50	
新義州 {上中下}	47.93	48.30	47.20	42.33	40.50	
	46.93	47.10	46.90	41.83	38.40	
義州 {上中下}	45.93	46.10	45.90	40.83	37.00	
	47.00	47.50	45.83	44.00	38.83	
龍川 {上中下}	40.00	45.00	—	35.00	38.17	
	45.67	47.50	—	—	—	
元山 {上中下}	44.83	44.83	—	—	—	
	44.17	43.33	—	—	—	
咸興 {上中下}	48.50	48.33	47.50	—	36.00	
	47.50	47.33	46.50	—	—	
平均 {上中下}	46.50	46.33	45.50	—	—	
	45.53	45.40	45.07	41.50	40.00	
大正三年	41.33	44.80	44.00	42.07	39.88	
	40.43	44.57	43.00	42.58	39.77	
累年比較	48.03	48.41	47.85	44.22	41.61	
	46.83	47.47	47.17	42.75	40.88	
	46.79	46.89	46.54	41.84	39.78	

66. 精 米

		一 月	二 月	三 月	四 月	五 月
累年比較	大正三年 {上中下}	10.20	18.00	18.45	17.92	17.29
		18.23	17.82	17.42	16.94	16.22
		17.11	16.66	16.40	15.93	15.31

相 場 (續)

六 月	七 月	八 月	九 月	十 月	十一 月	十二 月	平 均
40.00	38.10	37.83	30.67	25.50	21.07	20.83	30.07
38.83	37.60	37.33	30.00	25.00	20.83	20.43	35.98
30.33	37.00	36.83	29.17	24.50	20.00	20.10	35.16
35.00	40.93	41.83	33.20	29.13	25.60	22.77	38.01
35.07	40.43	41.26	32.00	28.37	25.07	21.00	38.38
34.33	39.93	40.76	32.10	27.63	24.17	21.20	37.55
38.33	39.00	41.00	33.00	28.63	24.67	21.17	38.16
37.83	38.50	40.50	32.50	27.53	24.17	20.67	37.01
37.33	38.00	40.00	32.00	26.40	23.67	20.17	37.00
34.67	33.33	23.07	24.00	23.00	23.00	21.33	34.06
—	—	—	—	—	—	—	—
36.00	35.00	32.67	33.00	28.33	20.67	19.33	35.86
33.75	34.00	30.67	—	25.67	19.67	18.83	34.84
32.00	32.33	29.50	—	23.67	18.67	18.33	33.70
37.67	33.47	—	—	—	—	—	35.40
36.67	31.73	—	—	—	—	—	33.68
35.67	30.00	—	—	—	—	—	33.25
33.67	35.50	36.00	30.67	28.77	24.10	22.33	36.44
32.67	33.83	34.50	28.33	26.67	22.27	20.73	35.06
31.50	33.33	34.00	27.83	25.67	21.67	20.33	34.25
36.00	35.67	34.00	—	—	—	—	41.10
34.67	34.67	32.33	29.67	24.00	20.67	17.50	31.97
—	—	—	—	—	—	—	—
—	—	—	—	—	—	—	46.59
—	—	—	—	—	—	—	44.83
—	—	—	—	—	—	—	43.75
34.00	34.50	33.67	29.33	25.17	15.60	16.53	33.56
33.50	34.00	32.67	28.33	23.83	15.10	15.40	32.42
33.00	33.33	31.67	26.67	22.67	14.43	15.20	31.53
—	—	—	—	—	—	—	—
37.33	36.00	35.00	28.00	25.00	20.50	20.07	35.00
—	—	—	—	—	—	—	—
32.83	35.00	36.00	28.83	24.43	19.50	18.87	34.01
32.67	34.62	35.80	28.63	24.00	19.20	18.77	33.67
—	—	—	—	—	—	—	—
36.74	37.05	38.32	31.30	27.18	23.40	21.14	37.10
35.88	36.29	37.48	30.49	25.87	22.34	20.26	36.14
34.84	35.36	36.81	29.66	25.46	21.95	19.78	35.48

相 場

六 月	七 月	八 月	九 月	十 月	十一 月	十二 月	平 均
17.14	16.82	16.95	15.80	14.48	13.18	11.41	16.46
10.14	16.02	16.05	14.91	13.55	12.00	10.48	15.49
15.23	15.08	14.88	13.89	12.57	11.10	9.68	14.49

精 米

		一 月	二 月	三 月	四 月	五 月	
果 年 比 較	大正四年	上	11.47	13.32	13.57	13.22	12.98
		下	11.00	12.44	12.81	12.84	12.22
	大正五年	上	9.00	11.40	11.63	11.42	11.10
		下	13.88	13.72	13.04	13.78	13.80
	大正六年	上	13.08	12.98	12.90	13.04	13.12
		下	12.20	12.25	12.28	12.33	12.44
	大正七年	上	15.27	15.24	15.20	15.71	18.51
		下	14.02	14.52	14.58	15.02	17.74
	大正八年	上	13.85	13.80	13.83	14.25	16.00
		下	23.02	24.51	27.08	27.23	27.25
	大正九年	上	22.71	23.07	20.12	20.37	26.35
		下	21.94	22.80	25.43	25.43	25.34
	大正十年	上	40.44	42.43	39.43	38.53	40.21
		下	38.88	40.00	37.93	37.22	38.72
	大正十一年	上	37.43	39.00	36.00	35.03	37.34
		下	55.54	55.08	55.00	52.73	48.81
	大正十二年	上	54.08	54.18	54.10	51.01	48.11
		下	52.77	52.40	52.50	43.43	48.24
大 正 九 年	京 城	上	58.03	56.33	56.07	52.10	51.83
		下	57.03	55.83	56.17	51.50	50.83
	仁 川	上	55.17	54.33	54.50	50.83	49.17
		下	57.17	57.07	58.17	56.17	49.00
	清 州	上	56.67	57.17	57.67	55.67	48.50
		下	56.17	56.67	57.17	55.17	48.00
	公 州	上	52.07	51.67	53.50	51.00	45.10
		下	51.83	51.17	53.00	50.00	44.60
	論 山	上	51.00	50.67	52.50	49.67	44.10
		下	56.00	57.00	56.00	55.00	53.00
	全 州	上	50.00	51.00	51.00	50.00	49.00
		下	49.00	50.00	50.00	49.00	48.00
	群 山	上	55.00	55.67	55.33	52.67	51.33
		下	54.17	54.67	54.83	51.67	50.83
	光 州	上	53.33	53.67	54.33	50.67	49.67
		下	60.67	60.33	57.67	53.33	50.00
	木 浦	上	58.00	58.07	56.07	50.67	48.00
		下	55.00	55.00	54.00	48.07	45.00
大 邱	上	56.00	55.03	54.67	52.00	49.00	
	下	55.50	54.53	54.17	51.50	47.67	
晉 州	上	55.00	54.03	53.67	51.00	46.67	
	下	55.07	56.33	56.00	54.00	51.27	
大 邱	上	54.07	55.33	55.00	52.00	50.33	
	下	53.67	54.33	54.00	50.00	49.17	
大 邱	上	56.33	56.00	55.33	53.27	50.20	
	下	56.33	55.50	54.83	52.83	48.83	
大 邱	上	55.83	55.25	54.33	52.33	47.43	
	下	56.73	56.50	56.17	51.33	48.00	
大 邱	上	55.67	55.50	55.17	50.80	47.50	
	下	54.67	54.50	54.33	50.43	47.00	
大 邱	上	52.00	52.17	52.50	50.00	49.33	
	下	50.00	51.17	51.50	49.00	48.33	
大 邱	上	48.67	49.17	50.00	47.67	46.67	
	下						

相 場 (續)

六 月	七 月	八 月	九 月	十 月	十一 月	十二 月	平 均
12.52	12.07	13.03	12.77	12.54	12.70	13.83	12.87
12.04	11.94	12.37	12.60	11.76	11.96	12.93	12.22
10.90	11.00	11.34	11.11	10.94	11.21	12.14	11.20
13.87	14.38	15.63	15.78	15.38	15.41	15.44	14.57
13.00	13.70	14.85	15.00	14.60	14.67	14.77	13.81
12.40	12.95	14.09	14.20	13.84	13.98	14.02	13.10
21.95	22.09	23.57	23.27	24.14	23.80	23.63	20.20
21.11	22.24	22.79	22.23	23.10	22.09	22.62	19.47
20.24	21.42	22.02	21.47	22.15	22.65	21.77	18.65
27.78	29.50	37.40	37.52	33.95	37.85	38.48	31.44
26.80	28.51	35.79	35.85	37.47	35.89	36.66	30.18
25.86	27.40	33.96	33.98	35.54	34.35	35.33	28.94
42.24	45.23	49.35	49.00	50.89	53.14	55.02	45.55
40.74	43.74	47.52	48.12	49.28	51.30	53.52	44.00
39.27	42.34	46.13	46.50	48.02	49.90	51.86	42.61
40.18	45.24	45.46	39.83	34.39	29.46	25.00	44.66
44.54	43.79	43.64	37.87	32.43	27.88	24.29	42.98
42.80	42.12	41.84	35.82	30.50	25.97	22.93	41.29
45.33	45.50	47.33	38.80	33.00	27.67	23.83	44.70
44.33	44.50	46.40	37.67	32.83	26.67	22.67	43.88
43.17	43.00	43.23	36.50	31.67	25.40	21.83	42.41
46.33	48.16	47.83	38.50	34.00	30.17	27.33	45.88
45.33	47.66	47.33	37.58	33.25	29.67	26.33	45.39
45.33	47.16	46.83	36.83	32.50	29.17	26.33	44.78
48.33	43.07	45.00	40.17	32.33	29.00	24.17	43.05
47.33	43.17	44.00	39.67	31.83	28.50	23.67	42.44
47.33	42.67	43.00	39.17	31.33	28.00	23.17	41.88
50.00	49.33	46.00	42.00	36.00	30.00	24.00	46.19
47.00	44.00	40.00	36.00	27.33	22.67	18.33	40.53
46.00	42.33	37.00	34.00	24.67	20.33	17.00	38.94
46.00	45.17	46.50	38.83	34.00	29.83	26.17	44.71
45.17	44.50	45.83	35.33	33.17	29.33	25.67	44.01
44.17	43.83	45.17	37.33	33.00	28.83	25.00	43.29
47.33	48.00	50.67	42.00	36.33	32.00	28.67	47.25
45.00	46.00	48.00	38.67	34.50	29.67	26.67	45.04
40.67	42.00	44.67	35.67	31.00	25.00	23.67	41.70
41.67	44.07	45.33	36.67	32.50	29.50	25.67	43.56
40.67	43.67	44.33	35.67	31.25	28.83	24.67	42.71
39.67	42.67	43.33	34.67	30.25	28.17	23.67	41.90
41.42	44.16	44.83	39.67	32.83	29.50	26.62	44.31
39.67	42.16	42.83	37.67	29.83	28.50	24.60	42.63
38.00	40.66	41.58	36.00	28.83	27.00	23.07	41.19
43.67	43.33	46.16	37.33	35.50	30.83	26.33	44.57
41.67	42.83	45.50	36.33	33.50	30.33	25.43	43.70
40.33	42.33	45.00	36.33	29.77	29.83	24.43	42.77
40.00	45.83	47.00	39.83	32.00	27.00	25.00	44.20
44.50	44.33	45.00	37.33	31.00	26.00	24.00	43.07
42.00	42.83	42.00	36.00	30.00	25.00	22.33	41.76
47.67	46.00	46.00	38.67	34.00	27.00	24.00	43.28
46.67	45.00	45.00	37.83	33.00	25.33	23.00	42.11
44.50	42.66	42.66	34.67	30.00	23.33	21.33	40.11

精 米

		一 月	二 月	三 月	四 月	五 月
大	釜 山 {上中下}	54.07	55.07	55.57	50.83	49.80
		54.37	54.47	54.97	50.23	40.00
	馬 山 {上中下}	55.00	53.83	55.50	52.17	51.00
		54.50	53.83	55.00	51.97	50.50
	海 州 {上中下}	56.00	57.00	55.33	53.33	50.33
		54.00	55.57	53.00	49.07	43.33
	鳳 (沙里院) 山 {上中下}	51.07	52.00	54.00	52.00	47.33
		50.33	50.00	52.50	50.00	44.33
	平 壤 {上中下}	49.83	47.50	50.50	48.00	40.67
		51.83	52.67	51.00	49.07	47.00
鎮 南 浦 {上中下}	55.50	54.07	55.00	52.50	49.33	
	54.00	53.17	54.50	51.50	48.33	
新 義 州 {上中下}	54.00	51.00	52.07	48.33	44.33	
	53.00	49.00	—	47.33	43.33	
義 州 {上中下}	52.00	45.00	51.07	46.33	40.33	
	52.06	53.02	50.50	43.23	42.73	
龍 川 {上中下}	51.00	52.67	49.27	40.50	39.33	
	50.61	51.29	48.27	38.50	38.33	
春 川 {上中下}	51.33	51.17	51.00	47.00	38.33	
	49.33	49.17	49.00	45.00	36.33	
江 陵 {上中下}	47.33	47.17	47.00	43.00	34.33	
	54.33	53.07	56.33	55.07	52.00	
元 山 {上中下}	53.33	52.67	55.00	53.33	50.00	
	51.33	51.33	52.33	52.33	48.00	
咸 興 {上中下}	52.00	54.50	56.33	56.33	56.00	
	51.00	53.50	55.33	55.33	55.00	
清 津 {上中下}	50.00	52.50	54.33	54.33	54.00	
	57.33	57.17	57.00	53.00	50.67	
鏡 城 {上中下}	50.83	51.67	52.00	48.00	47.67	
	49.17	50.33	61.00	47.17	46.07	
平 均 {上中下}	53.93	56.27	57.00	52.17	48.50	
	53.73	56.03	50.00	52.05	48.22	
年 均 {上中下}	—	—	—	—	—	
	61.67	60.33	61.67	59.00	56.67	
鏡 城 {上中下}	59.67	58.33	58.67	57.00	53.67	
	57.67	56.33	53.67	48.33	43.67	
城 津 {上中下}	60.30	61.00	61.00	61.00	57.00	
	59.30	59.00	59.00	59.00	55.00	
平 均 {上中下}	57.30	56.00	56.00	56.00	52.00	
	60.30	62.17	61.00	57.87	56.00	
平 均 {上中下}	59.30	61.33	57.50	51.77	54.00	
	—	—	—	—	—	
平 均 {上中下}	55.54	55.68	55.68	52.78	49.81	
	54.08	54.18	54.10	51.01	48.11	
平 均 {上中下}	52.77	52.40	52.56	49.43	46.24	

相 場 (續)

六 月	七 月	八 月	九 月	十 月	十一 月	十二 月	平 均
40.83	40.73	47.53	37.67	33.50	29.47	20.70	44.04
40.30	46.23	47.03	36.67	32.63	28.67	25.90	43.40
39.90	45.83	46.63	35.83	31.47	27.07	24.90	42.77
45.07	45.33	46.50	33.83	33.63	32.00	25.83	44.69
45.17	44.60	46.00	30.33	32.70	31.50	23.33	44.14
44.67	44.00	45.50	38.83	31.50	31.00	24.83	43.57
47.33	46.00	42.00	38.00	31.00	29.07	20.00	44.17
45.50	44.33	40.00	32.00	27.00	25.33	23.33	41.16
44.00	41.07	38.00	28.00	23.00	21.33	20.00	38.26
46.00	40.33	38.33	36.33	30.67	25.33	22.67	41.30
42.50	38.00	39.00	34.33	28.67	23.83	21.07	39.35
39.50	34.33	33.33	30.33	26.67	22.33	20.67	36.82
43.67	40.67	39.00	35.17	30.00	26.17	23.50	40.89
42.67	39.67	38.00	34.17	29.00	25.00	22.67	39.85
41.67	38.67	37.00	32.00	28.00	24.17	20.83	38.71
42.67	43.26	43.85	37.57	35.34	29.67	25.67	43.75
41.67	41.30	42.08	35.42	32.87	27.83	23.67	42.61
40.67	40.71	41.50	31.24	31.61	27.00	22.67	41.45
42.06	40.67	40.50	38.83	34.67	29.67	21.83	41.79
41.00	39.67	39.50	37.83	32.67	27.33	20.83	39.23
39.00	38.67	38.10	35.83	31.00	25.83	19.83	38.63
40.67	34.00	34.67	36.33	31.00	27.00	22.67	39.15
37.00	29.00	29.67	34.33	26.67	26.00	20.33	36.78
34.33	26.90	26.67	30.67	28.17	22.67	18.67	34.60
37.33	37.50	35.00	32.67	28.67	23.00	25.33	38.10
36.33	36.67	34.00	31.33	27.33	20.00	21.70	36.35
34.33	35.67	33.00	29.33	26.00	17.00	21.23	34.62
51.00	49.33	50.00	44.00	35.00	28.67	27.67	46.47
49.33	48.33	49.00	41.33	33.67	26.50	26.67	44.97
47.67	47.33	48.00	39.33	32.33	25.50	25.67	43.43
54.67	52.67	45.00	40.00	32.33	24.33	22.67	45.57
53.67	51.67	44.00	39.00	31.33	23.33	21.67	44.57
52.67	50.67	43.00	38.00	30.33	22.33	20.67	43.57
49.33	49.50	40.00	44.67	36.33	31.67	24.33	46.42
48.33	45.50	43.50	38.67	30.67	26.67	21.00	41.88
44.33	44.50	42.00	36.17	29.00	25.23	20.00	40.47
44.00	43.07	46.00	41.17	34.67	28.67	25.93	44.26
43.70	42.87	45.80	41.07	34.33	28.43	25.83	43.61
53.33	51.33	53.10	50.33	43.33	37.33	32.67	51.73
52.33	50.00	51.31	48.33	42.00	35.33	30.67	49.78
46.33	46.00	47.31	45.00	40.00	31.33	27.67	45.28
54.67	51.33	54.00	50.00	45.67	39.00	37.67	52.72
52.83	49.33	52.00	48.00	43.67	37.00	36.00	50.85
49.83	46.33	50.00	45.00	41.33	35.00	33.67	48.21
60.00	48.60	50.00	43.00	39.00	31.33	26.33	48.31
44.00	46.33	46.00	37.67	36.00	29.00	23.00	45.40
48.18	45.24	45.46	39.83	34.33	29.46	25.90	44.66
44.54	43.79	43.64	37.87	32.43	27.68	24.29	42.98
42.80	42.13	41.84	35.82	30.59	25.97	22.93	41.29

		67. 大 豆				
		一 月	二 月	三 月	四 月	五 月
累	大 正 三 年 { 上 中 下	8.43	8.54	8.09	8.15	8.38
		8.05	8.14	8.30	8.70	8.99
		7.72	7.87	7.91	8.32	8.08
年	大 正 四 年 { 上 中 下	5.74	6.31	6.40	8.54	6.03
		5.34	5.84	5.99	6.12	6.28
		5.02	5.43	5.56	5.73	5.89
年	大 正 五 年 { 上 中 下	6.44	6.49	6.62	6.84	7.05
		6.44	6.15	6.31	6.50	6.68
		5.81	5.76	5.91	5.21	6.26
年	大 正 六 年 { 上 中 下	7.78	7.80	7.82	7.97	9.06
		7.42	7.45	7.52	7.62	8.63
		7.12	7.13	7.20	7.30	8.21
比	大 正 七 年 { 上 中 下	11.08	12.42	15.48	15.08	14.25
		10.61	11.85	14.98	14.49	13.74
		9.94	11.33	14.34	13.81	12.98
較	大 正 八 年 { 上 中 下	15.56	16.10	14.57	14.17	14.26
		14.79	15.47	13.82	13.46	13.56
		14.13	14.74	13.34	12.76	12.97
年	大 正 九 年 { 上 中 下	20.51	20.04	27.43	26.38	24.52
		25.37	25.73	26.32	24.98	23.31
		24.55	24.40	25.22	24.31	22.49
大	京 城 { 上 中 下	27.80	27.83	29.00	28.50	27.00
		27.00	27.33	28.50	27.67	26.50
		23.50	23.00	28.00	26.83	26.00
仁	川 { 上 中 下	29.00	28.20	29.25	24.00	24.48
		—	—	—	—	—
		—	—	—	—	—
清	州 { 上 中 下	27.67	27.83	28.13	25.00	23.67
		27.17	27.63	27.73	24.50	23.33
		26.67	27.33	27.47	24.00	22.97
公	州 { 上 中 下	29.00	29.00	30.00	30.00	30.00
		27.00	27.00	27.00	27.00	26.00
		26.00	26.00	26.00	29.00	25.00
論	山 { 上 中 下	25.33	27.50	20.00	—	—
		24.77	27.00	25.50	—	—
		21.33	26.50	25.00	—	—
九	全 州 { 上 中 下	26.00	24.10	29.27	25.67	25.00
		24.00	23.00	25.17	24.67	24.00
		23.00	22.00	24.43	23.50	23.50
年	群 山 { 上 中 下	26.00	27.50	27.47	25.00	22.73
		—	—	—	—	21.50
		25.85	26.67	26.50	24.83	—
光	州 { 上 中 下	18.33	23.00	21.00	25.00	25.33
		17.83	27.00	20.00	23.33	24.33
		17.33	26.00	18.33	21.33	23.33
木	浦 { 上 中 下	26.75	27.00	27.00	26.50	26.67
		26.25	26.50	26.50	26.00	25.40
		25.75	26.00	26.00	25.50	—

		相 場							
		七 月	八 月	九 月	十 月	十一 月	十二 月	平 均	
累	大 正 三 年 { 上 中 下	9.06	9.79	9.81	8.04	7.53	6.35	5.59	8.58
		9.14	9.27	9.25	8.45	6.98	5.01	5.35	8.01
		8.91	8.90	9.03	8.14	6.09	5.54	4.72	7.67
年	大 正 四 年 { 上 中 下	6.54	6.38	6.32	6.14	5.72	5.75	6.37	6.24
		6.23	6.06	5.93	5.76	5.37	5.41	5.94	5.85
		5.91	5.69	5.59	5.42	4.93	5.04	5.58	5.48
年	大 正 五 年 { 上 中 下	7.29	7.52	7.75	7.98	7.42	8.04	7.97	7.28
		6.95	7.15	7.40	7.49	7.05	7.61	7.50	6.92
		6.52	6.79	7.09	7.05	6.74	7.22	7.21	6.40
年	大 正 六 年 { 上 中 下	10.08	10.59	10.79	10.86	10.19	10.39	10.63	9.49
		9.65	10.27	10.37	10.34	9.72	9.90	10.09	9.08
		9.24	9.87	9.92	10.06	9.31	9.51	9.67	8.71
年	大 正 七 年 { 上 中 下	13.70	13.33	14.10	13.66	13.98	14.31	14.93	13.86
		13.14	12.70	13.52	13.14	13.36	13.81	14.36	13.31
		12.53	12.09	12.33	12.52	12.81	13.00	13.62	12.65
年	大 正 八 年 { 上 中 下	15.08	15.78	18.01	18.42	20.67	23.83	24.93	17.62
		14.38	14.94	16.81	16.84	19.25	22.63	23.98	16.66
		12.10	14.37	15.91	16.10	18.30	21.34	22.90	15.75
年	大 正 九 年 { 上 中 下	21.88	21.10	20.49	17.56	15.31	12.54	10.01	20.97
		20.70	19.79	19.14	16.99	13.68	11.35	10.20	19.80
		19.68	19.25	18.13	15.42	12.60	10.15	8.88	18.77
大	京 城 { 上 中 下	23.67	24.50	21.07	18.33	15.83	12.00	12.00	22.35
		22.67	23.83	19.83	18.00	15.00	11.00	10.83	21.51
		21.83	23.33	19.50	17.00	14.33	10.17	9.83	20.33
仁	川 { 上 中 下	21.50	20.33	20.14	18.17	15.30	12.00	11.27	21.27
		—	—	—	—	—	—	—	—
		—	—	—	—	—	—	—	—
清	州 { 上 中 下	22.00	22.00	23.00	19.67	11.17	10.00	10.17	20.86
		21.70	21.70	22.00	19.17	10.67	9.50	9.67	20.40
		21.50	21.50	21.00	18.67	10.17	9.00	9.17	19.96
公	州 { 上 中 下	27.00	26.00	22.00	22.00	18.00	14.00	10.00	23.92
		23.33	23.00	21.00	20.00	14.00	10.50	9.00	21.24
		22.00	22.00	20.00	16.00	12.00	9.00	8.00	19.83
論	山 { 上 中 下	—	—	—	15.50	12.00	11.17	9.50	18.14
		—	—	—	15.00	11.75	10.67	9.00	17.67
		—	—	—	14.50	11.50	10.17	8.50	17.21
九	全 州 { 上 中 下	21.00	20.67	19.50	17.00	15.00	11.33	8.35	19.99
		20.00	19.67	18.67	16.00	13.83	—	—	—
		19.00	18.00	17.00	14.83	12.00	10.50	—	18.94
年	群 山 { 上 中 下	20.50	19.67	19.00	15.33	14.50	12.00	10.50	20.14
		19.75	—	—	—	—	—	—	—
		18.00	18.00	16.67	13.67	12.50	11.00	9.50	18.47
光	州 { 上 中 下	23.17	22.50	20.66	18.67	16.00	—	—	21.87
		22.25	21.50	19.66	17.67	15.00	—	9.00	19.78
		21.25	20.50	18.66	16.67	14.00	—	—	19.74
木	浦 { 上 中 下	26.00	25.66	21.50	19.00	17.50	14.67	12.17	22.50
		25.20	24.93	21.00	18.36	16.83	13.83	11.00	21.82
		—	24.00	20.00	17.50	15.83	12.67	10.43	20.37

大豆

			一 月	二 月	三 月	四 月	五 月
大	邱	上	27.30	28.20	27.17	26.08	23.33
		中	27.00	27.90	26.73	25.83	21.10
晉	州	上	—	—	23.07	21.60	21.17
		中	—	—	23.37	21.00	20.07
釜	山	上	28.83	29.13	29.70	27.03	25.47
		中	27.80	28.37	28.37	24.00	22.37
馬	山	上	27.00	27.07	28.50	26.33	23.07
		中	20.50	27.17	28.00	25.83	23.17
海	州	上	23.33	24.33	27.00	26.07	24.00
		中	22.83	22.07	25.07	24.00	21.33
鳳	山	上	28.00	28.33	27.00	25.83	22.17
		中	27.50	27.83	26.50	24.83	21.00
平	壤	上	28.33	30.07	29.83	26.83	25.00
		中	27.83	29.83	29.33	25.83	24.00
鎮	南	上	28.40	29.40	29.80	26.00	23.17
		中	27.90	28.90	29.30	25.00	22.17
新	義	上	27.17	29.00	29.00	26.33	—
		中	23.17	25.50	—	24.83	—
義	州	上	24.48	25.29	23.40	23.17	19.90
		中	23.71	24.02	23.10	22.27	19.50
龍	川	上	26.50	17.50	28.00	26.33	—
		中	26.00	17.00	27.50	25.87	—
春	川	上	22.33	22.00	22.33	24.00	22.00
		中	21.07	21.33	21.50	23.07	—
江	陵	上	21.00	23.00	26.33	27.83	28.00
		中	20.00	22.00	25.33	26.83	27.00
元	山	上	31.07	32.00	32.33	29.07	28.17
		中	29.93	30.20	30.30	28.00	25.50
咸	興	上	28.15	28.00	28.00	—	—
		中	28.00	27.00	27.00	—	—
鏡	城	上	26.50	24.00	20.00	—	—
		中	23.00	20.00	24.00	—	—
城	津	上	27.30	27.33	31.00	32.00	25.00
		中	23.50	23.07	26.50	—	23.50
平	均	上	26.51	26.94	27.43	26.38	24.52
		中	25.37	25.73	26.32	24.98	23.31
			24.55	24.49	25.22	24.31	22.49

相 場 (續)

六 月	七 月	八 月	九 月	十 月	十一 月	十二 月	平 均
19.00	17.37	19.00	19.00	16.17	12.00	10.00	20.34
18.00	17.33	18.00	18.50	15.07	11.00	9.77	19.84
17.50	16.90	18.20	18.30	15.17	10.00	9.57	19.26
21.35	19.00	21.33	17.33	13.50	10.07	10.00	17.94
20.50	18.40	20.08	16.33	13.00	10.00	9.80	17.37
19.75	18.00	20.00	15.33	12.00	9.33	9.50	16.76
21.50	22.43	24.26	20.07	17.09	14.07	12.33	22.76
18.17	19.06	19.00	18.07	16.30	13.50	11.80	20.70
21.33	20.00	21.16	18.07	16.77	13.17	11.17	21.29
20.83	19.50	20.08	18.17	16.00	12.07	10.83	20.78
20.33	19.00	20.16	17.07	15.00	12.17	10.33	20.24
22.33	20.00	19.33	17.00	12.00	12.00	7.50	10.63
21.00	18.07	18.00	16.00	10.00	10.00	6.83	18.08
—	—	—	—	—	—	6.33	—
19.50	21.00	—	17.80	12.50	11.07	9.83	20.33
19.00	20.00	—	17.50	12.00	11.37	9.53	19.79
18.50	19.00	—	—	11.50	11.17	9.17	19.48
18.50	19.07	16.50	13.83	12.17	10.33	9.00	20.00
17.83	18.07	16.00	13.33	11.07	9.00	8.50	19.39
17.17	17.07	14.50	12.33	11.17	9.17	8.00	18.54
22.00	18.33	19.50	15.00	15.07	12.57	11.43	20.94
21.00	17.33	18.50	14.00	14.17	10.93	9.90	19.93
20.33	16.33	17.50	12.00	12.50	8.83	7.83	18.81
18.50	—	16.93	14.17	12.00	10.70	9.50	19.39
17.83	—	16.50	13.00	12.17	10.47	7.67	16.74
16.50	—	16.00	12.00	11.67	9.70	6.67	15.99
14.90	14.90	14.97	14.50	12.00	10.17	8.50	17.18
13.90	13.90	13.97	13.67	11.50	9.77	8.00	16.58
12.90	12.90	12.07	11.83	11.00	9.40	7.50	15.54
—	14.33	12.00	13.00	13.07	10.07	12.53	17.45
—	13.33	11.00	12.17	13.17	9.07	11.33	16.70
—	12.50	10.00	11.33	12.67	8.93	9.07	15.94
21.33	20.00	21.00	18.33	17.50	—	—	21.08
—	—	—	—	—	10.00	—	19.63
—	—	—	—	—	—	—	—
27.00	26.07	25.00	24.00	18.00	12.33	11.07	22.57
20.00	25.07	24.00	23.00	17.00	11.33	10.07	21.57
25.00	24.07	23.00	22.00	16.00	10.33	9.67	20.57
27.50	28.57	31.90	—	27.00	19.17	13.93	27.45
24.50	—	24.50	22.25	—	14.23	12.50	24.19
23.50	23.00	23.00	—	18.00	13.63	11.73	23.05
—	—	—	—	23.00	21.13	20.83	24.00
—	—	—	—	21.50	20.43	20.20	24.02
—	—	—	—	—	—	—	—
—	—	—	17.00	12.00	10.00	9.33	17.83
—	—	—	16.50	10.00	9.00	8.33	15.83
—	—	—	16.00	9.00	8.50	7.33	13.07
—	—	—	—	—	—	—	—
—	—	—	—	11.07	12.33	—	23.89
—	—	—	—	9.00	9.98	—	19.36
—	—	—	—	6.07	9.33	—	17.77
21.88	21.16	20.49	17.56	15.31	12.54	10.91	20.97
20.70	19.79	19.14	16.99	13.68	11.35	10.20	18.80
19.68	19.25	18.13	15.42	12.60	10.15	8.88	18.77

68. 大 麥

		一 月	二 月	三 月	四 月	五 月
累 年 比 較	大 正 四 年 { 上 中 下	3.24	3.57	3.75	3.83	3.80
		2.95	3.26	3.51	3.50	3.46
	大 正 五 年 { 上 中 下	3.05	4.03	4.23	4.33	4.44
		3.41	3.80	3.99	4.05	4.14
	大 正 六 年 { 上 中 下	4.87	4.99	4.99	5.01	5.92
		4.57	4.73	4.73	4.70	5.03
	大 正 七 年 { 上 中 下	7.35	8.52	10.34	9.74	9.10
		6.89	8.11	9.88	9.29	8.74
	大 正 八 年 { 上 中 下	10.32	11.11	10.78	10.64	10.53
		9.77	10.89	10.52	10.28	10.09
	大 正 九 年 { 上 中 下	14.84	15.04	15.98	16.09	14.92
		14.15	14.89	15.27	15.36	13.54
		13.79	14.50	14.98	15.00	12.80
大 正 九 年	京 城 { 上 中 下	14.50	14.63	14.50	14.33	13.00
		13.50	13.70	14.00	13.67	12.00
	清 州 { 上 中 下	15.00	18.00	16.00	20.00	—
		14.50	17.80	15.50	19.50	—
	公 州 { 上 中 下	16.00	17.67	20.00	20.00	19.00
		15.00	16.67	19.00	18.00	18.00
	論 山 { 上 中 下	17.83	17.50	17.75	—	15.00
		17.33	17.00	17.25	—	14.50
	全 州 { 上 中 下	17.00	20.00	21.33	20.00	21.00
		16.00	18.00	20.00	19.00	20.00
	群 山 { 上 中 下	15.00	17.00	19.00	17.50	18.50
		16.00	16.25	16.17	16.00	14.00
光 州 { 上 中 下	12.83	16.33	19.33	21.00	19.17	
	12.33	15.33	18.33	20.00	18.17	
木 浦 { 上 中 下	14.50	15.17	17.00	15.17	15.93	
	13.50	14.50	—	—	15.07	
大 邱 { 上 中 下	18.00	18.00	16.67	15.50	13.00	
	17.50	17.50	15.67	14.33	12.00	
晉 州 { 上 中 下	17.00	17.00	14.33	13.83	11.00	
	—	—	20.00	18.00	15.00	
		—	19.70	17.50	14.17	
		—	19.33	17.00	13.67	

相 場

六 月	七 月	八 月	九 月	十 月	十一 月	十二 月	平 均
3.48	3.91	3.88	3.94	3.26	3.33	3.45	3.48
3.22	3.00	3.06	3.02	3.02	3.00	3.24	3.19
2.92	2.69	2.76	2.77	2.83	2.89	3.02	2.93
4.40	4.14	4.18	4.28	4.20	4.47	4.54	4.24
4.11	3.90	3.91	4.00	3.93	4.20	4.33	3.98
3.82	3.60	3.70	3.76	3.71	3.95	4.09	3.74
6.53	6.59	6.39	6.39	6.84	6.91	7.31	6.66
5.99	6.13	6.06	6.06	6.50	6.52	6.93	6.72
5.69	5.54	5.73	5.72	6.17	6.19	6.51	6.35
8.17	7.76	7.70	7.70	8.46	8.88	9.69	8.05
7.76	7.40	8.82	8.68	8.84	9.33	9.23	8.58
7.39	6.93	8.51	8.16	8.44	8.78	8.70	8.14
10.77	10.59	12.03	12.96	13.48	14.17	14.93	11.91
10.41	10.47	12.15	12.16	12.59	13.72	14.27	11.44
9.68	9.81	11.31	11.52	12.01	12.92	13.06	10.77
12.24	10.54	9.83	9.30	8.60	7.89	7.50	11.90
11.48	9.50	9.11	8.79	8.04	7.10	6.89	11.18
10.59	9.09	8.53	8.55	7.41	6.40	6.13	10.65
10.50	10.50	8.13	8.00	5.17	6.33	6.83	10.54
10.00	10.00	7.00	7.50	4.17	5.50	5.67	9.73
8.67	8.66	6.17	6.17	3.67	4.67	4.67	8.83
—	—	13.00	10.67	—	—	—	15.46
—	—	12.00	10.17	—	—	—	14.91
—	—	11.00	9.67	—	—	—	14.36
14.00	13.00	13.00	12.00	14.00	12.00	12.00	15.22
13.00	12.00	12.00	11.00	12.00	11.00	11.00	14.06
11.67	10.00	10.00	10.00	11.00	—	—	13.23
—	10.75	11.33	13.50	8.00	—	—	13.96
—	10.25	10.83	13.00	7.50	—	—	13.46
—	9.75	10.33	12.50	7.00	—	—	12.83
20.33	11.00	11.67	8.67	8.33	8.00	8.00	14.61
19.17	10.00	10.33	7.67	—	—	—	—
17.83	9.00	10.00	—	—	—	—	—
13.00	10.00	—	8.75	9.00	8.50	—	12.77
—	—	9.50	—	—	—	7.17	10.89
—	—	—	—	—	—	—	—
18.25	13.33	10.50	9.33	—	—	8.00	14.81
17.17	12.33	9.50	8.33	—	0.00	6.80	13.12
15.92	11.33	8.50	7.33	—	5.00	—	12.77
12.00	12.33	8.50	8.43	0.67	4.67	4.23	11.31
—	10.66	8.00	7.76	0.17	4.17	4.00	9.31
—	8.66	7.50	7.43	0.67	3.50	3.60	7.86
14.50	14.00	12.33	10.33	11.00	9.17	8.50	13.42
13.00	13.50	11.73	9.93	10.33	8.67	8.30	12.71
11.50	13.00	11.33	9.73	8.67	8.00	8.00	11.95
14.83	11.33	13.00	13.00	13.00	10.65	9.00	13.78
14.00	10.76	12.50	12.50	12.50	10.25	8.80	12.27
12.33	10.75	12.00	12.00	12.00	9.75	8.60	11.73

大 麥

		一 月	二 月	三 月	四 月	五 月
大	釜 山 { 上中下	17.50	16.00	16.00	17.33	18.00
		17.30	14.53	15.83	17.13	16.50
		17.10	14.23	15.67	16.93	14.17
馬 山 { 上中下	19.50	19.83	20.00	18.67	17.00	
	19.00	19.33	19.50	18.17	16.50	
	18.50	18.83	19.00	17.67	16.00	
海 州 { 上中下	10.00	11.17	11.67	10.67	9.67	
	9.50	10.77	10.77	9.67	8.50	
鳳 山 { 上中下	13.00	12.50	12.00	10.83	9.50	
	12.70	12.00	11.50	10.33	9.00	
	12.00	11.50	11.00	9.67	9.00	
平 壤 { 上中下	11.33	12.00	12.10	11.83	8.17	
	10.83	11.17	11.73	10.83	7.50	
	10.33	10.67	11.30	9.17	7.00	
鎮 南 浦 { 上中下	12.50	13.50	12.67	12.00	9.67	
	12.00	13.00	12.17	11.50	9.17	
	11.50	12.50	11.67	11.00	8.67	
新 義 州 { 上中下	—	—	—	—	—	
	—	—	—	—	—	
	—	—	—	—	—	
義 州 { 上中下	12.00	11.67	8.40	—	8.40	
	11.30	10.67	8.10	—	8.20	
	10.93	10.67	7.90	—	8.00	
春 川 { 上中下	—	—	—	—	18.00	
	—	—	—	—	17.00	
	—	—	—	—	—	
年 江 陵 { 上中下	—	—	—	—	—	
	—	—	—	—	—	
	—	—	—	—	—	
平 均 { 上中下	14.84	15.64	15.98	16.09	14.32	
	14.15	14.89	15.27	15.36	13.54	
	13.79	14.50	14.98	15.00	12.80	

69. 小 麥

		一 月	二 月	三 月	四 月	五 月
累 大 正 六 年 { 上中下	9.27	9.41	9.38	9.19	9.66	
	8.87	8.82	8.83	8.75	9.25	
	8.45	8.57	8.38	8.32	8.89	
大 正 七 年 { 上中下	12.20	14.54	10.85	16.83	16.60	
	11.77	14.08	10.23	16.33	16.07	
	11.45	13.57	15.35	15.50	15.40	
比 大 正 八 年 { 上中下	17.80	18.78	18.25	17.50	18.06	
	17.45	18.44	17.78	17.08	17.73	
	16.97	17.94	17.21	16.53	17.02	
較 大 正 九 年 { 上中下	25.72	25.97	27.01	26.02	24.24	
	25.10	25.22	26.40	25.25	22.99	
	24.55	24.64	25.95	24.52	21.83	

相 場 (續)

六 月	七 月	八 月	九 月	十 月	十 一 月	十 二 月	平 均
18.00	—	—	—	—	—	—	17.13
17.50	—	—	—	—	—	—	16.47
16.50	—	—	—	—	—	—	15.77
18.07	9.00	10.00	9.07	8.17	8.17	0.23	18.43
13.17	9.16	9.50	9.17	7.23	7.67	0.50	12.91
12.67	8.60	9.00	8.07	6.27	7.17	5.83	12.36
7.50	7.33	8.00	6.00	5.00	4.00	4.17	7.93
7.00	6.67	7.00	5.00	4.50	3.50	3.98	7.24
—	—	—	—	—	—	—	—
7.50	10.00	—	—	—	—	—	10.76
7.00	9.00	—	—	—	—	—	10.20
6.50	8.00	—	—	—	—	—	9.65
6.33	5.33	4.50	4.33	5.17	5.33	4.50	7.58
5.83	4.87	4.10	3.83	4.07	5.03	4.00	7.03
5.33	4.33	3.86	3.33	4.17	4.07	3.50	6.47
7.33	5.16	5.00	4.67	4.17	4.17	3.93	7.90
6.83	4.67	4.50	3.50	3.67	3.67	3.43	7.34
6.33	4.16	4.00	3.10	3.17	3.17	2.93	6.85
9.00	—	4.77	—	—	—	—	6.89
8.33	6.00	4.27	—	—	—	—	6.20
7.50	—	3.80	—	—	—	—	5.65
5.40	5.40	5.37	8.57	7.67	—	—	8.10
5.20	5.20	5.17	8.47	7.17	—	—	7.75
4.90	4.90	4.97	8.20	6.93	—	—	7.49
16.00	12.00	12.00	10.88	—	—	—	13.77
15.00	—	11.00	—	10.07	—	—	13.42
—	—	10.00	—	—	—	—	10.00
—	18.00	16.00	15.00	15.00	13.07	14.00	15.28
—	17.00	15.00	14.00	14.00	12.37	13.00	14.23
—	16.00	14.00	13.00	13.00	11.07	12.00	13.23
12.24	10.54	9.83	9.30	8.60	7.89	7.50	11.90
11.48	9.50	9.11	8.79	8.04	7.10	6.89	11.13
10.59	9.09	8.53	8.55	7.41	6.40	6.13	10.65

相 場

六 月	七 月	八 月	九 月	十 月	十 一 月	十 二 月	平 均
10.25	9.78	10.45	9.85	11.06	11.42	11.86	10.13
9.70	9.26	9.96	9.50	10.77	10.93	11.52	9.68
9.38	8.89	9.60	9.16	10.33	10.50	11.16	9.30
15.78	14.72	10.76	15.87	16.70	16.00	17.14	15.34
15.27	14.19	15.68	15.42	16.15	15.99	16.59	15.31
14.93	13.72	15.22	14.99	15.48	15.39	16.12	14.77
18.11	18.87	20.82	21.63	22.40	23.07	25.22	20.11
17.55	17.93	19.96	20.85	21.43	22.45	24.20	19.47
16.99	17.37	19.21	19.80	20.78	21.32	23.98	18.81
20.00	17.00	16.26	14.79	13.48	12.10	11.75	19.53
18.35	16.57	15.44	13.85	12.84	11.45	11.28	18.73
16.59	15.74	14.47	13.08	11.85	10.81	10.34	17.83

小 麥

		一 月	二 月	三 月	四 月	五 月	
大	京 城	上中下	25.00 24.00 23.00	25.00 24.83 23.83	28.00 27.50 27.00	27.83 27.33 26.83	22.07 21.33 20.00
		仁 川	— — —	— — —	— — —	— — —	20.78 — —
大	清 州	上中下	20.00 25.50 25.00	20.00 25.50 25.00	20.00 25.50 25.00	20.00 25.50 25.00	— — —
		公 州	— — —	— — —	— — —	— — —	— — —
大	論 山	上中下	— — —	— — —	— — —	— — —	— — —
		全 州	33.00 32.00 30.00	28.07 27.33 26.00	30.07 30.00 29.33	31.00 29.07 28.83	30.83 28.33 27.17
正	群 山	上中下	20.50 — —	28.00 — —	27.07 — —	26.07 — —	25.00 23.00 —
		光 州	21.03 21.13 20.77	20.83 19.83 18.83	20.00 25.00 23.00	30.00 20.00 28.00	27.27 26.00 25.00
大	木 浦	上中下	27.50 20.50 20.00	27.33 26.50 25.50	29.83 27.07 26.07	28.83 27.50 26.50	25.27 23.33 —
		大 邱	25.00 24.50 24.00	27.00 26.50 26.00	25.07 25.17 24.07	24.07 24.17 23.07	26.00 25.80 25.50
九	晉 州	上中下	— — —	— — —	29.00 28.50 28.00	27.50 27.00 26.50	27.00 26.50 26.00
		釜 山	25.50 25.30 25.10	26.50 26.30 26.10	27.83 27.03 27.47	28.00 27.70 27.07	28.00 27.50 26.07
大	馬 山	上中下	25.50 25.00 24.50	27.00 25.17 24.07	25.50 25.00 24.50	22.33 21.83 21.33	19.50 19.00 18.50
		海 州	23.00 21.50 —	22.33 21.07 —	24.00 22.07 —	21.00 17.83 19.00	19.33 17.83 16.00
年	瓜 山 (沙里院)	上中下	20.00 25.50 25.00	25.50 25.20 25.00	25.50 25.30 25.00	24.00 23.00 23.00	18.50 17.00 15.00
		平 壤	20.17 25.17 24.17	25.50 25.83 25.17	20.00 25.50 25.00	22.00 21.00 20.00	20.00 19.00 18.00
錄	南 浦	上中下	24.50 24.00 23.50	26.00 26.40 24.90	20.07 20.47 25.80	24.50 24.00 23.00	20.83 20.33 19.33

相 場 (續)

六 月	七 月	八 月	九 月	十 月	十一 月	十二 月	平 均
19.07 18.07 17.07	19.60 17.83 10.83	16.17 14.17 13.17	11.00 10.00 9.00	11.17 10.07 10.17	10.50 9.50 8.50	10.07 9.50 8.07	18.80 17.00 17.00
16.78	13.00	14.10	11.74	10.90	10.50	11.27	13.05
—	—	—	—	—	—	—	—
—	—	16.00	14.07	—	—	—	22.44
—	—	15.00	13.07	—	—	—	21.78
—	—	14.00	12.07	—	—	—	21.11
16.00 15.00 14.00	16.00 15.00 14.00	16.00 15.00 14.00	14.00 13.00 12.00	16.00 14.00 12.00	— — —	— — —	15.00 14.40 13.20
—	—	14.00	—	10.00	—	—	13.00
—	—	13.50	—	9.00	—	—	11.25
—	—	13.00	—	9.00	—	—	11.00
26.00 24.07 22.07	10.07 18.00 16.83	19.00 18.50 16.00	15.07 15.00 14.00	13.07 — —	12.83 — —	12.10 11.00 —	22.72 23.40 23.37
22.00 20.50	15.00 —	— 19.00	13.50 —	13.50 —	13.17 —	— 11.07	21.10 18.54
24.75 23.75 22.92	21.00 20.00 19.00	18.00 17.00 16.00	15.50 14.50 13.50	15.00 14.00 13.00	— — —	— — —	22.00 21.02 20.00
23.83	—	17.83	18.07	13.83	13.00	12.17	21.60
—	—	17.16	17.83	13.17	12.00	11.07	20.33
—	—	16.33	16.83	12.50	11.00	10.50	19.09
23.50 23.00 22.00	21.23 20.53 19.07	18.80 17.00 17.07	17.07 16.33 15.83	16.00 15.50 14.90	13.00 12.00 11.33	12.33 11.97 11.50	20.87 20.26 19.08
—	23.00 22.50 22.00	22.33 21.50 20.66	20.00 19.00 18.00	— — —	— — —	— — —	24.80 24.16 23.52
25.00 24.03	24.50 22.50 22.00	22.16 19.83 —	15.07 14.33 —	14.07 14.00 —	14.83 14.00 —	15.00 14.33 —	22.80 21.46 —
16.17 15.87 15.17	17.33 16.83 16.33	18.16 17.00 17.16	15.50 14.50 14.50	15.33 14.50 13.07	13.17 12.07 12.17	11.83 11.33 10.83	18.04 18.31 17.78
14.00 11.33 9.00	10.07 8.07 7.33	12.00 10.00 —	8.83 8.00 7.00	8.00 7.50 6.00	8.00 7.50 6.00	8.30 8.07 7.83	14.87 13.73 9.77
13.50 13.00 12.50	14.50 14.00 13.50	13.00 12.70 12.50	13.00 12.57 12.27	12.00 11.80 11.50	12.27 12.00 11.78	11.07 11.43 11.17	17.45 17.01 16.52
15.83 14.33 13.67	14.33 13.50 12.07	12.50 12.00 11.50	11.23 10.07 10.00	11.83 11.47 10.07	11.50 11.13 10.77	11.33 11.10 10.07	17.39 16.73 16.04
17.33 16.83 15.07	12.10 11.16 10.00	12.00 11.00 11.16	12.43 11.43 10.93	12.23 11.17 10.07	12.43 11.07 11.00	11.87 11.43 10.87	17.00 17.17 16.38

小 麥

		一 月	二 月	三 月	四 月	五 月
大	新 義 州 (上中下)	—	—	—	—	—
	義 州 (上中下)	—	—	—	—	—
正	龍 川 (上)	—	—	—	—	—
	春 川 (上)	—	—	—	—	30.00
九	江 陵 (上中下)	—	—	—	—	—
	元 山 (上中下)	—	—	—	—	27.43 26.03 25.43
平 均	均 (上中下)	25.72	25.97	27.01	28.02	24.24
		25.10	25.22	26.40	25.25	22.99
		24.55	24.64	25.95	24.52	21.88

70. 物

		單 位	京 城	仁 川	濟 州	公 州	全 州	群 山	光 州	木 浦	大 邱
精	米	(一 升)	0.42	0.43	0.42	0.41	0.40	0.40	0.41	0.40	0.41
櫻	麥	(一 升)	0.31	0.28	0.32	—	0.35	0.35	—	0.33	0.28
大	豆	(一 升)	0.26	0.25	0.23	0.19	0.10	0.20	0.22	0.28	0.23
小	豆	(一 升)	0.33	0.44	0.35	0.24	0.28	0.31	0.30	0.44	0.35
粟	(精)	(一 升)	0.25	0.22	0.26	0.31	0.22	0.28	—	0.35	0.26
清 酒	正 宗 露 酒	(一 升)	2.33	2.41	2.45	2.43	2.23	2.35	2.50	2.40	2.35
		(一 升)	2.25	2.30	2.25	2.30	2.00	2.05	2.53	2.30	2.23
		(一 升)	2.15	2.23	2.05	2.15	2.80	2.45	2.32	2.17	2.20
		(一 升)	1.48	1.65	1.53	1.50	1.30	1.48	1.25	1.50	1.48
朝 鮮 酒	藥 酒 燒 酎	(一 升)	1.22	0.59	0.98	0.68	0.70	0.68	1.12	1.12	1.05
		(一 升)	44	0.26	0.45	0.28	0.40	0.36	45	70	0.44
		(一 升)	2.02	1.90	2.00	1.00	1.78	1.31	2.00	2.37	1.75
麥 酒	札 罎 酒	(一 本)	0.50	0.62	0.50	0.64	0.50	0.60	0.60	0.58	0.60
		(一 本)	0.56	0.62	0.50	0.65	0.50	0.60	0.60	0.58	0.60
		(一 本)	0.40	0.52	0.54	0.60	0.54	0.55	0.58	0.58	0.55
葡 萄 酒	(一 本)	1.26	1.48	1.45	1.45	1.28	1.25	1.41	1.30	1.35	
清 飲 料	曹 達 水 三 矢 サイロ	(一 本)	0.24	0.20	0.25	0.31	0.28	0.33	0.20	—	—
		(一 本)	0.25	0.31	0.27	0.34	0.31	0.30	0.30	0.30	0.20
		(一 本)	0.31	0.33	0.27	0.35	0.31	0.30	0.30	0.30	0.30
砂 糖	白 赤	(一 斤)	0.44	0.45	0.44	0.46	0.40	0.44	0.49	0.46	0.47
		(一 斤)	0.41	0.44	0.42	0.45	0.45	0.43	0.48	0.44	0.46

相 場 (續)

六 月	七 月	八 月	九 月	十 月	十 一 月	十 二 月	平 均
10.17 18.00 17.17	19.00 12.50 12.00	9.80 9.03 9.43	— — —	14.17 19.17 11.07	— — —	— — —	13.00 13.37 12.80
— — —	— — —	— — —	14.17 19.17 11.07	— — —	— — —	— — —	14.17 13.17 11.07
— — —	11.00	—	—	—	—	—	11.00
20.07	20.00	20.00	17.67	—	—	—	22.86
— — —	20.00 19.00 18.00	20.00 19.00 18.00	20.00 19.00 18.00	20.00 19.00 18.00	— — —	— — —	20.00 19.00 18.00
21.33 18.07 —	— — —	14.00 13.00 14.50	— — —	15.00 14.00 12.00	— — —	12.50 11.80 11.00	18.05 16.88 14.98
20.06 18.35 16.59	17.00 16.57 15.74	16.26 15.44 14.47	14.79 13.85 13.08	13.48 12.84 11.85	12.10 11.45 10.31	11.75 11.28 10.34	19.53 18.73 17.83

價 大 正 九 年

晉 州	釜 山	馬 山	海 州	平 壤	鎮 南 浦	義 州	新 義 州	春 川	咸 興	元 山	鏡 城	清 津	平 均
0.41	0.44	0.43	0.38	0.40	0.41	0.38	0.42	0.43	0.43	0.45	0.47	0.47	0.42
0.32	0.30	0.34	0.26	0.27	0.31	—	0.36	—	0.26	0.29	0.35	0.33	0.31
0.19	0.26	0.23	0.17	0.21	0.21	0.16	0.25	0.18	0.24	0.28	0.42	0.41	0.23
0.33	0.43	0.43	0.27	0.20	0.20	0.25	0.28	0.27	0.30	0.33	0.31	0.28	0.33
0.23	0.22	0.26	0.26	0.24	0.24	0.22	0.21	0.10	0.25	0.24	0.20	0.27	0.25
2.73	2.40	2.48	2.30	2.21	2.45	2.08	2.53	3.05	2.30	2.53	2.20	2.10	2.40
—	2.28	2.07	2.35	2.35	2.38	2.13	2.43	2.65	2.28	2.45	2.15	2.10	2.28
2.50	2.33	2.40	2.30	2.21	2.35	2.13	2.28	2.56	1.85	2.35	2.10	2.09	2.27
1.50	1.56	1.25	1.60	1.23	1.75	1.40	1.38	—	1.48	1.90	1.30	1.45	1.45
0.80	0.98	0.80	—	—	0.82	0.80	—	1.10	2.00	1.63	1.05	1.05	1.01
0.28	0.26	0.26	0.30	0.38	0.32	0.61	0.60	0.33	0.78	0.49	0.66	0.58	0.44
1.30	1.46	1.41	0.88	0.77	0.65	1.23	1.30	1.77	1.16	1.23	1.13	0.98	1.43
0.50	0.57	0.59	0.61	0.57	0.63	0.61	0.59	0.64	0.61	0.60	0.63	0.60	0.61
—	0.61	0.59	0.61	0.60	0.64	0.61	0.59	0.60	0.60	0.61	0.63	0.70	0.61
0.56	0.60	0.54	0.61	0.53	0.61	0.55	0.59	0.50	0.50	0.50	0.58	0.64	0.57
1.33	1.33	1.40	1.50	1.35	1.48	1.50	1.40	1.78	1.33	1.41	1.35	1.35	1.31
—	0.29	0.30	0.30	0.25	0.34	—	0.10	0.29	0.33	0.30	0.27	0.27	0.26
0.29	0.30	0.30	0.35	0.25	0.34	0.25	0.27	0.30	0.35	0.28	0.27	0.38	0.28
0.29	0.30	0.30	0.35	0.25	0.33	0.23	0.35	0.27	0.37	0.29	0.29	0.25	0.30
0.45	0.42	0.43	0.50	0.44	0.49	0.40	0.39	0.48	0.44	0.45	0.45	0.45	0.45
0.43	0.41	0.41	0.46	0.43	0.47	0.38	0.37	0.43	0.43	0.44	0.42	0.44	0.43

物

		單位	京城	仁川	清州	公州	全州	群山	光州	木浦	大邱
味 噌	内地製 { 白赤 (百匁) (百匁) (百匁) 朝鮮製 { 白赤 (百匁) (百匁)	匁	0.11	0.10	0.12	0.12	0.14	0.13	0.13	0.10	0.13
		匁	0.11	0.10	0.12	0.13	0.14	0.12	0.12	0.10	0.13
		匁	0.09	0.14	0.11	0.12	0.11	0.11	0.11	0.12	0.12
醬 油	内地製 { 內 地 (一 升) (一 升) 朝鮮製 { 內 地 (一 升) (一 升)	升	1.19	1.12	1.15	1.07	1.06	0.88	1.27	0.95	1.13
		升	0.84	1.00	0.78	0.91	1.00	0.71	0.85	0.95	0.80
コングラ (鰹印)	罐	匁	0.07	0.08	0.09	0.05	0.05	0.08	0.09	0.05	0.09
滷	匁	匁	0.10	0.12	0.09	0.10	0.15	0.10	0.09	0.12	0.15
菜	匁	匁	0.14	0.19	0.07	0.09	0.13	0.10	0.08	0.12	—
梅	匁	匁	0.21	0.24	0.22	0.24	0.25	0.27	0.23	0.19	0.23
奈 良	匁	匁	0.45	0.50	0.28	0.38	0.48	0.51	0.33	0.37	0.38
福 神	匁	匁	0.34	0.45	0.39	0.40	0.40	0.40	0.35	0.45	0.39
素	匁	匁	0.16	0.19	0.19	0.17	0.27	0.27	0.25	0.30	0.14
干 温	匁	匁	0.13	0.21	0.18	0.17	0.14	0.23	0.20	0.21	0.14
イ リ	匁	匁	0.26	0.31	0.33	0.39	0.34	0.30	0.38	0.31	0.31
高 野 豆	匁	匁	0.24	0.23	0.28	0.24	0.20	0.16	0.20	0.27	0.24
乾	匁	匁	0.56	0.58	0.49	0.69	0.50	0.53	0.66	0.63	0.61
椎 茸	匁	匁	2.70	2.18	2.48	2.88	2.63	2.46	2.86	2.60	2.13
切 昆	匁	匁	0.11	0.07	0.16	0.27	0.32	0.21	0.18	0.12	0.16
出 昆	匁	匁	0.35	0.36	0.30	0.50	0.38	0.50	0.31	0.40	0.40
白 菜	匁	匁	0.85	0.61	0.53	0.34	0.25	0.28	0.73	0.61	0.40
大 根	匁	匁	0.37	0.28	0.35	0.28	0.21	0.18	0.43	0.30	0.37
梨 (改良種)	匁	匁	0.17	0.17	0.10	0.10	0.21	0.11	0.17	0.16	0.14
林 檜(改良種)	匁	匁	0.16	0.19	0.08	0.08	0.10	0.11	0.11	0.16	0.10
桃 (改良種)	匁	匁	0.09	0.06	—	0.03	0.13	0.03	—	—	—
密 柑(紀州産)	匁	匁	0.04	0.03	0.03	0.04	0.06	0.06	0.04	0.04	0.04
夏 密 柑	匁	匁	0.10	0.09	0.11	0.16	0.17	0.10	0.09	0.11	0.08
燐 寸 安全製(雙鹿)	匁	匁	0.10	0.10	0.10	0.10	0.10	0.10	0.10	0.09	0.15
石 油(上松)	匁	匁	0.84	0.70	0.70	0.60	0.71	0.81	0.77	0.72	0.65
木 炭	匁	匁	0.33	0.25	0.27	0.28	0.33	0.30	0.30	0.30	0.32
茶	{ 正 喜 撰 (一 斤) 普 柳 (一 斤) 川 柳 (一 斤)	斤	1.10	1.35	1.38	1.28	1.24	1.15	1.60	1.20	1.20
		斤	0.83	0.80	0.73	1.08	0.76	0.59	0.80	1.02	0.60
		斤	0.60	0.58	0.60	0.76	0.63	0.45	0.50	0.65	0.40
食 鹽(朝鮮二等官鹽)	匁	匁	0.12	—	0.06	0.04	—	—	0.12	0.10	0.04
牛 肉	匁	匁	0.60	0.55	0.50	0.51	0.64	0.78	0.35	0.50	0.33
雞 肉	匁	匁	0.38	0.90	0.73	0.57	0.84	0.96	0.82	0.97	0.30
豚 肉	匁	匁	0.55	0.48	0.39	0.39	0.55	0.40	0.30	0.51	0.60

價 (續)

晉州	釜山	馬山	海州	平壤	鎮南浦	義州	新義州	春川	咸興	元山	鏡城	清津	平均
匁	匁	匁	匁	匁	匁	匁	匁	匁	匁	匁	匁	匁	匁
—	0.13	0.14	—	0.21	—	0.12	0.12	0.10	0.14	0.14	0.14	0.14	0.13
—	0.12	0.13	—	0.19	—	0.11	0.12	0.10	0.12	0.14	0.12	0.12	0.13
0.14	0.12	0.13	0.12	0.11	0.11	0.09	0.12	—	0.11	0.10	0.12	0.11	0.11
0.13	0.11	0.12	0.12	0.10	0.09	0.09	0.12	—	0.10	0.10	0.11	0.11	0.11
—	1.09	1.10	—	1.12	1.13	0.94	1.00	1.00	0.98	1.10	0.95	1.00	1.06
0.70	0.68	0.70	0.76	0.77	0.73	0.58	0.89	0.70	0.75	0.83	0.75	0.80	0.78
0.69	0.67	0.66	0.71	0.73	0.74	0.78	—	0.73	0.69	0.68	0.75	0.73	0.69
0.15	0.11	0.13	0.10	0.09	0.10	0.24	0.10	0.08	0.10	0.10	0.15	0.11	0.12
0.08	0.07	0.07	0.07	0.08	—	0.18	0.10	0.08	—	0.09	0.12	0.11	0.10
0.23	0.20	0.24	0.25	0.26	0.26	0.25	0.25	0.25	0.23	0.25	0.25	0.20	0.25
0.31	0.34	0.34	0.38	0.45	0.30	0.35	0.43	0.35	0.43	0.50	0.50	0.46	0.40
0.41	0.35	0.39	0.41	0.45	0.37	0.40	0.40	0.39	0.40	0.43	0.51	0.44	0.41
0.29	0.19	0.23	0.22	0.40	0.28	0.30	0.34	0.35	0.24	0.32	0.26	0.26	0.26
0.18	0.15	0.17	0.20	0.31	0.17	0.19	0.18	0.34	0.15	0.28	0.25	0.23	0.20
0.36	0.26	0.27	0.30	0.38	0.33	0.36	0.35	0.45	0.35	0.35	0.35	0.36	0.34
0.20	0.23	0.20	0.25	0.24	0.25	0.46	0.25	0.53	0.23	0.26	0.33	0.28	0.27
0.63	0.59	0.46	0.70	0.88	0.55	0.55	0.55	0.30	0.59	0.63	0.68	0.59	0.59
2.63	3.26	4.60	2.88	2.37	2.58	2.49	2.88	2.45	2.93	2.40	3.90	3.95	2.89
0.16	0.10	0.14	0.19	0.16	0.15	0.22	0.20	0.19	0.16	0.16	0.26	0.21	0.17
0.46	0.39	0.44	0.35	0.42	0.35	0.33	0.43	0.17	0.43	0.40	0.46	0.49	0.39
0.85	—	0.65	0.21	0.10	0.18	0.40	0.46	0.46	0.80	0.22	0.33	0.43	0.47
0.56	0.48	0.46	0.19	0.45	0.24	0.33	0.25	0.43	0.40	0.26	0.40	0.50	0.35
0.18	0.10	0.12	0.09	0.20	0.13	0.06	0.10	0.11	0.12	0.12	0.13	0.13	0.13
0.11	0.10	0.12	0.07	0.13	0.11	0.11	0.07	0.10	0.09	—	0.14	0.15	0.11
—	0.03	—	0.02	0.07	—	0.05	—	0.03	0.03	0.03	—	—	0.05
0.04	0.03	0.02	0.02	0.04	0.05	0.03	0.04	0.02	0.05	0.04	0.05	0.05	0.04
0.11	0.10	0.07	—	0.16	0.17	0.20	0.11	0.15	0.11	0.10	0.15	0.15	0.12
0.13	0.12	0.12	0.10	0.10	0.10	0.10	0.11	0.11	0.11	0.10	0.11	0.12	0.11
0.59	0.70	0.69	0.70	0.60	0.68	0.62	0.75	0.70	0.78	0.73	0.58	0.68	0.70
0.38	0.35	0.33	0.17	0.21	0.22	0.18	0.25	0.19	0.27	0.22	0.20	0.27	0.27
1.20	1.15	1.20	1.50	1.50	1.20	1.25	1.48	1.29	1.30	1.20	1.45	1.38	1.30
0.92	0.76	0.68	0.80	0.80	0.70	0.53	0.78	0.80	0.90	0.78	0.70	0.77	0.76
0.46	0.40	0.40	0.70	0.51	0.40	0.40	0.60	0.65	0.84	0.52	0.58	0.54	0.55
0.06	0.07	0.07	0.04	0.13	0.09	0.10	—	0.12	0.06	0.08	0.06	0.04	0.07
0.43	0.35	0.38	0.51	1.01	0.69	0.39	0.63	0.32	0.59	0.53	0.61	0.58	0.59
0.56	0.93	0.73	0.69	1.00	0.40	0.59	0.95	0.49	0.90	0.98	0.98	0.80	0.81
0.35	0.59	0.38	0.33	0.55	0.46	0.34	0.48	0.28	0.50	0.44	0.53	0.54	0.45

物

		單位	京城	仁川	清州	公州	全州	群山	光州	木浦	大邱
明	太	魚(十尾)	0.51	0.45	0.53	0.44	0.45	0.46	0.42	0.34	0.59
雞		卵(十個)	0.41	0.47	0.40	0.30	0.41	0.38	0.04	0.41	0.58
豆		腐(一丁)	0.10	0.10	0.08	0.08	0.09	0.10	0.10	0.09	0.09
蠟		節(百匁)	1.54	1.75	1.03	1.33	1.53	1.60	1.57	1.72	1.03
人		參(百匁)	0.50	0.04	0.08	0.08	0.08	0.04	0.10	0.10	0.06
午		芳(百匁)	0.08	0.07	0.10	0.07	0.11	0.08	0.10	0.10	0.09
里		芋(百匁)	0.08	0.07	0.07	0.08	0.07	0.06	0.07	0.07	0.09
甘		藪(百匁)	0.04	0.05	0.04	0.07	0.06	0.03	0.06	0.04	0.10
馬	鈴	薯(百匁)	0.04	0.04	0.05	0.07	0.07	0.04	0.06	0.07	0.05
玉		葱(百匁)	0.11	0.10	0.13	—	0.14	0.10	0.15	0.12	0.11
葱		(百匁)	0.07	0.04	0.08	0.06	0.11	0.05	0.09	0.10	0.08
薯		根(百匁)	0.12	0.28	0.13	—	0.13	0.10	0.17	0.20	0.17
豌豆		(一升)	0.27	0.40	0.44	0.50	0.54	0.32	0.56	0.52	0.32
空		(一升)	0.30	0.34	0.40	0.50	0.70	0.30	0.57	0.40	0.30
十	六	豆(一升)	0.46	0.50	0.60	0.62	0.61	0.43	0.62	0.83	0.58
辦		(松)(一貫匁)	0.12	0.11	0.13	0.09	0.12	0.12	0.13	0.17	0.14
石		炭(一噸)	2.30	2.38	3.18	2.90	2.76	2.35	2.46	1.80	2.26
日本	小	巾木綿(一疋)	2.80	3.77	3.93	2.40	3.68	3.98	3.47	3.37	4.54
朝鮮	白	木綿(一疋)	8.63	3.30	3.68	5.45	2.45	3.21	3.13	2.47	—
朝鮮	麻	布(一疋)	—	3.08	4.98	3.38	4.53	5.45	5.70	5.38	—
支那	麻	布(大夏布)(一疋)	—	8.00	10.05	8.83	4.70	7.00	7.62	7.47	3.43
打		綿(一貫匁)	8.33	6.66	5.80	7.75	5.58	5.20	5.87	5.25	5.54
和		紙(半紙)(一帖)	0.10	0.08	0.08	—	0.11	0.15	0.07	0.08	0.08
朝鮮		紙(十枚)	0.51	0.71	0.85	0.83	0.48	0.33	0.58	0.57	0.60
神戶		洋紙(十八封度)(十枚)	—	0.45	0.61	0.55	0.58	0.60	0.65	0.65	0.65

本表ハ三、六、九、十二月中ニ於ケル見通シ相場ノ平均ナリ

71. 勞

		京城	仁川	清州	公州	全州	群山	光州	木浦	大邱	晉州	
大工	家作	內地人	4.20	3.85	3.75	4.00	3.80	4.00	3.75	3.30	3.88	3.85
		朝鮮人	2.98	2.80	2.75	2.63	2.50	2.53	2.75	2.50	3.18	1.93
	指物	內地人	3.80	3.90	4.50	4.00	3.80	3.50	3.75	3.50	3.88	3.85
		朝鮮人	2.98	2.85	2.75	—	2.50	2.25	2.75	2.50	3.00	1.93
	道具	內地人	4.85	3.88	4.03	—	3.80	3.60	3.75	3.50	3.88	3.85
		朝鮮人	3.74	3.43	2.75	—	2.50	2.17	2.75	2.50	3.00	1.93
船造	內地人	4.25	3.90	—	—	—	4.00	—	3.50	—	4.00	
	朝鮮人	3.20	—	—	—	—	2.50	—	2.62	—	2.15	

價 (續)

晉州	釜山	馬山	海州	平壤	鎮南浦	義州	新義州	春川	咸興	元山	鏡城	清津	平均
0.51	0.50	0.44	0.40	0.39	0.42	0.53	0.58	0.50	0.36	0.43	0.50	0.44	0.47
0.41	0.53	0.45	0.36	0.48	0.58	0.36	0.41	0.35	0.36	0.45	0.55	0.43	0.42
0.05	0.06	0.05	0.08	0.08	0.10	0.10	0.10	0.10	0.10	0.10	0.10	0.10	0.09
1.83	1.55	1.80	1.00	1.05	1.65	1.28	1.00	1.55	1.73	1.60	1.65	1.83	1.05
0.09	0.06	0.08	0.06	0.07	0.08	0.06	0.08	0.08	0.09	0.04	0.06	0.05	0.06
0.11	0.11	0.10	0.08	0.08	0.05	0.05	0.06	0.08	0.09	0.04	0.06	0.05	0.08
0.08	0.05	0.06	0.06	0.10	0.08	0.09	0.12	0.08	0.08	0.07	0.09	0.14	0.08
0.04	0.03	0.04	0.05	0.11	0.05	0.07	0.07	—	0.07	0.06	0.08	0.16	0.06
0.06	0.04	0.05	0.04	0.05	0.05	0.06	0.05	0.05	0.04	0.08	0.04	0.04	0.05
0.13	0.12	0.12	0.12	0.13	0.12	0.09	0.09	0.08	0.08	0.09	0.17	0.14	0.11
0.10	0.09	0.10	0.05	0.08	0.03	0.06	0.04	0.07	0.08	0.06	0.11	0.10	0.08
0.15	0.11	0.13	0.19	0.19	0.20	0.13	0.14	0.04	0.23	0.25	0.20	0.25	0.17
0.30	0.33	0.38	0.51	0.41	0.40	0.57	0.40	—	0.37	0.38	0.33	0.32	0.41
0.45	0.35	0.35	0.50	0.30	0.45	0.37	0.38	—	0.35	0.35	0.38	0.60	0.41
—	0.48	0.58	0.64	0.52	0.54	0.51	0.33	—	0.45	0.45	—	4.00	0.53
0.23	0.11	0.19	0.06	0.09	0.09	0.10	0.15	0.07	0.11	0.10	0.11	0.12	0.12
2.32	1.59	1.73	2.50	2.06	2.24	2.63	2.10	—	1.44	2.33	1.88	2.80	2.29
4.70	5.13	4.15	4.55	3.57	4.50	4.45	3.50	6.33	4.93	4.55	4.35	3.65	4.10
7.10	6.95	7.48	2.00	2.52	5.30	5.01	—	6.00	4.78	3.18	5.55	5.20	4.71
6.90	6.20	5.03	6.00	3.92	5.38	6.50	7.50	7.25	4.50	4.95	—	9.75	5.60
—	9.50	9.48	7.95	9.05	5.18	8.67	7.07	7.33	—	—	12.00	9.25	7.95
5.50	4.90	4.98	6.33	5.63	6.48	7.00	8.75	5.33	5.33	5.88	8.00	8.00	6.28
0.09	0.08	0.08	0.09	0.09	0.08	0.13	0.10	0.20	0.80	0.09	0.07	0.08	0.09
0.20	0.15	0.18	0.30	0.67	0.45	0.37	0.40	0.81	0.53	0.45	0.49	0.48	0.50
0.78	0.60	0.73	0.59	0.61	0.68	0.71	0.70	0.50	0.70	0.73	0.73	0.71	0.64

銀 大正九年 (*印ハ賄付)

釜山	馬山	海州	平壤	鎮南浦	義州	新義州	春川	咸興	元山	鏡城	清津	平均
3.50	3.00	3.70	4.00	3.50	3.50	4.00	3.88	4.00	3.93	4.43	4.65	3.84
2.25	2.00	2.32	2.65	2.46	2.08	2.10	2.75	2.63	2.48	3.48	3.00	2.60
3.50	3.00	3.50	4.00	3.50	3.25	4.00	3.88	3.50	3.98	4.63	3.88	3.78
2.00	2.00	2.50	2.65	2.45	2.08	1.98	2.50	2.00	2.50	—	2.43	2.31
3.50	3.00	3.50	3.75	3.50	3.63	4.13	3.75	3.50	3.98	4.63	3.88	3.83
2.00	—	2.47	2.65	2.45	2.00	2.23	2.63	2.00	2.50	—	2.73	2.55
3.50	3.35	—	3.75	3.95	—	4.50	—	—	3.98	—	4.68	3.95
2.00	—	—	2.65	2.00	—	2.50	4.00	—	2.50	—	—	2.66

勞

		京城	仁川	清州	公州	全州	群山	光州	木浦	大邱	晉州
瓦	内地人	5.50	4.83	4.38	4.13	4.00	3.45	3.97	3.40	4.07	3.85
	朝鮮人	3.03	2.50	3.13	2.38	2.43	2.20	2.80	2.52	3.00	1.93
石	内地人	5.30	4.25	5.25	5.13	4.88	3.00	4.20	4.00	4.13	4.80
	朝鮮人	3.48	2.03	3.05	—	3.00	2.35	3.17	3.50	3.50	3.38
	支那人	3.35	2.60	—	—	—	—	—	—	3.78	—
木	内地人	4.13	3.93	3.50	—	5.25	3.70	3.75	3.70	4.13	3.85
	朝鮮人	3.20	2.90	2.20	2.13	2.03	2.38	2.05	2.90	3.45	1.93
家	并	2.58	1.48	1.43	1.80	2.30	2.40	1.70	2.00	1.88	1.50
瓦	内地人	4.83	3.50	4.50	—	4.00	3.75	—	4.35	3.75	3.85
	朝鮮人	3.08	2.03	3.13	2.33	2.00	2.25	—	2.95	3.00	1.93
煉瓦	内地人	4.05	4.25	5.75	—	3.00	3.90	—	4.45	3.75	4.80
	朝鮮人	3.00	2.07	3.00	—	2.00	—	—	—	3.10	—
煉瓦	内地人	4.05	4.50	—	—	3.00	—	—	—	3.88	2.90
	朝鮮人	3.00	—	—	—	2.00	1.50	—	—	3.25	—
ハシ	内地人	4.18	3.03	5.00	—	4.38	3.98	3.90	3.42	3.00	3.85
	朝鮮人	3.25	—	3.13	—	—	3.13	2.47	2.45	2.50	1.93
疊	刺	3.08	3.35	3.38	4.00	3.70	3.58	3.75	3.10	3.13	3.38
表具	内地人	4.33	3.28	—	2.50	2.50	3.13	2.37	2.70	3.25	3.38
	朝鮮人	2.88	2.50	2.25	1.88	—	2.00	—	—	2.28	1.93
提灯	職	2.33	2.31	3.00	—	2.50	2.80	—	2.00	2.50	3.28
桶	内地人	3.25	3.20	3.88	—	3.80	2.80	3.80	3.00	3.25	3.38
	朝鮮人	—	—	2.88	—	2.50	2.00	—	—	2.58	—
車製造	内地人	3.30	4.00	—	—	3.88	3.78	3.75	4.22	4.00	3.48
	朝鮮人	2.08	—	2.50	—	1.50	2.50	2.40	2.35	3.00	2.30
鋸	内地人	3.75	3.25	4.88	3.00	4.00	3.00	3.57	3.05	4.13	3.50
	朝鮮人	2.00	2.25	3.03	2.00	1.50	2.25	2.27	1.92	2.93	2.38
鐵力ト	内地人	3.63	3.43	4.88	2.50	3.05	4.38	3.75	2.80	3.68	3.38
	朝鮮人	2.08	1.93	3.13	1.50	2.78	3.20	—	2.30	3.05	—
鑄	内地人	3.25	4.25	—	—	2.80	2.80	—	3.00	4.00	—
	朝鮮人	2.25	2.75	—	—	1.75	1.75	2.15	1.97	2.50	—
彫	内地人	2.95	3.25	—	—	3.00	3.00	2.37	2.32	3.83	2.88
	朝鮮人	2.30	2.13	—	—	1.80	1.80	2.03	—	—	—
金銀細工	内地人	2.88	3.05	—	—	5.38	—	—	—	3.00	—
	朝鮮人	2.40	2.13	2.75	—	2.03	—	1.75	—	1.20	2.15
染	内地人	3.15	2.75	—	—	2.95	3.00	2.13	—	2.50	2.87
	朝鮮人	1.93	—	1.50	—	1.75	1.98	—	1.85	1.20	1.87
洗濯	内地人	2.75	5.50	2.50	—	2.95	2.40	1.77	1.78	1.43	—
	朝鮮人	2.20	3.00	1.88	0.70	1.43	1.78	1.20	1.35	1.15	1.43
和服裁縫	内地人	3.00	1.90	1.50	1.20	1.50	1.28	1.27	1.70	1.50	1.03
洋服裁縫	内地人	3.33	2.25	3.03	3.00	5.00	—	3.00	2.70	3.00	2.90
	朝鮮人	2.93	1.75	—	2.00	3.00	—	—	1.90	2.38	—
朝鮮服裁縫	朝鮮人	2.18	1.43	1.50	0.70	0.70	1.00	1.57	1.35	1.45	1.38
靴	内地人	2.00	2.93	4.38	—	3.38	—	2.70	3.17	2.33	—
	朝鮮人	2.23	2.80	2.88	1.50	1.00	2.28	2.12	2.35	2.25	1.88

銀 (續)

釜山	馬山	海州	平康	鎮南浦	義州	新義州	春川	咸興	元山	鏡城	清津	平均
3.50	3.50	3.00	3.85	3.85	4.00	4.50	4.20	4.25	4.10	4.58	4.20	4.08
2.03	2.00	2.35	2.05	2.50	2.17	2.50	2.70	3.00	2.45	3.75	3.00	2.05
4.00	3.70	2.82	4.17	3.05	4.00	4.50	4.05	4.00	4.25	4.45	4.30	4.30
2.00	2.50	2.55	2.45	—	2.25	2.50	2.88	3.50	2.55	3.25	2.50	2.88
—	—	—	2.45	2.53	2.50	3.00	4.50	3.00	—	—	—	3.08
3.50	3.45	3.12	3.50	3.50	—	—	4.25	3.93	4.13	4.50	4.00	3.87
3.00	2.00	2.02	2.25	2.58	1.88	2.50	2.75	2.25	2.55	3.38	3.18	2.01
2.00	1.95	1.08	2.25	2.58	2.00	2.10	2.38	2.88	2.45	3.25	2.00	2.12
3.50	3.50	3.40	3.50	4.00	3.33	4.00	0.17	4.03	4.08	4.25	4.03	4.05
3.00	—	2.00	2.00	2.58	2.25	2.10	4.33	2.88	2.45	2.88	2.05	2.02
3.50	3.90	3.15	3.50	4.00	3.50	4.50	4.50	4.88	4.50	4.43	4.10	4.12
3.00	—	2.08	2.25	—	2.50	2.50	2.07	—	2.50	3.13	—	2.05
2.90	—	3.15	3.25	—	4.00	3.50	4.00	3.50	—	4.50	—	3.03
—	—	2.08	2.15	—	—	1.75	—	2.00	—	3.17	—	2.55
3.00	3.45	3.75	2.80	3.50	3.75	4.50	4.00	3.88	4.05	4.75	3.75	4.84
2.50	—	2.25	1.80	2.57	—	2.50	2.00	—	2.00	—	—	2.51
3.50	3.13	3.25	3.00	3.00	4.17	4.25	4.20	3.25	3.83	3.88	4.43	3.59
3.00	3.00	3.42	2.25	2.75	—	3.75	4.00	3.25	4.13	4.25	2.95	3.21
—	2.00	2.05	—	1.80	—	2.25	—	—	2.03	3.75	2.05	2.30
2.50	2.00	2.00	3.00	3.50	—	3.75	—	2.50	4.00	3.50	2.83	2.84
3.25	3.15	2.25	3.35	3.50	—	4.25	—	—	—	—	—	3.41
1.00	—	—	2.50	—	—	—	—	—	—	—	—	2.24
3.50	3.00	2.09	3.50	3.75	—	—	—	3.88	4.38	4.38	4.25	3.75
—	1.65	1.98	2.50	2.50	1.50	—	—	2.75	2.83	—	3.00	2.37
3.50	3.20	3.43	2.75	4.00	—	—	—	3.75	4.25	4.88	3.33	3.72
2.00	1.75	2.05	1.85	2.40	1.17	2.25	2.25	2.50	2.78	3.88	2.20	2.28
3.50	3.00	2.03	2.75	3.13	—	3.75	4.00	3.63	4.25	3.88	3.38	3.52
2.00	—	—	1.85	2.13	—	2.25	2.50	2.13	2.78	3.25	—	2.47
2.50	2.50	—	3.00	3.50	—	3.50	—	3.50	4.88	4.88	3.38	3.46
2.00	2.20	2.25	1.75	2.50	1.00	2.25	—	2.25	2.90	3.45	2.83	2.25
3.50	3.00	3.00	4.00	3.00	—	5.00	3.70	3.38	4.38	4.83	3.00	3.39
—	—	1.75	2.50	2.00	1.00	—	2.55	2.13	2.88	3.83	2.00	2.19
3.00	3.00	—	4.00	—	—	—	—	3.13	3.25	3.00	3.83	3.40
2.00	2.00	1.83	2.50	2.25	2.33	—	3.67	2.25	2.38	—	3.10	2.32
2.75	3.13	1.97	3.40	3.00	—	—	—	2.88	3.25	2.88	3.53	2.88
1.25	—	1.23	2.17	2.00	—	—	—	1.67	—	—	—	1.40
2.00	1.50	1.53	2.25	2.80	—	2.25	3.13	2.88	2.75	2.88	2.60	2.85
1.00	1.00	0.93	1.75	1.58	—	1.50	3.00	1.50	1.50	1.50	1.35	1.51
1.50	1.50	1.58	2.75	2.05	—	1.35	3.88	—	—	3.25	2.30	1.89
3.50	2.93	2.95	2.75	3.00	3.17	3.50	4.17	—	—	4.38	4.95	3.32
2.00	1.38	1.68	2.00	2.00	2.00	2.75	2.50	—	—	2.88	—	2.21
1.50	1.30	1.20	1.65	1.70	2.00	1.35	1.75	1.50	1.50	2.13	1.48	1.50
2.50	1.75	2.68	2.30	2.95	2.00	3.50	3.67	4.00	3.50	4.25	3.45	3.05
2.00	1.40	1.67	1.67	1.88	1.65	2.25	2.75	2.88	2.55	2.38	2.18	2.10

勞

	京城	仁川	清州	公州	全州	群山	光州	木浦	大邱	晉州
活版植字	内地人 1.90 朝鮮人 1.33	2.28 1.45	1.13	1.25	1.00 1.30	2.00 1.43	1.90 1.47	2.90 1.20	2.38 1.95	1.45
理髮職	内地人 2.58 朝鮮人 1.50	3.00 1.93	2.50 2.00	— 1.00	2.25 1.07	2.03 1.40	1.70 1.32	1.94 1.50	2.00 1.50	1.43 1.43
杜師(月給)	内地人 * 63.50	* 60.50	—	—	* 77.50	* 81.25	* 45.50	* 50.50	* 30.00	—
醬油製造職(月給)	内地人 * 40.50	* 31.25	—	—	* 77.50	* 71.25	—	* 45.50	* 30.00	* 40.00
煙草製造職	内地人 2.00 朝鮮人 1.48	0.80	—	—	2.25 1.15	—	—	1.30 0.88	2.00	—
米稿	朝鮮人 1.60	—	—	0.88	1.30	1.84	1.00	1.50	1.18	1.38
植木職	内地人 3.13 朝鮮人 2.25	3.00	—	—	3.50 2.50	4.00 1.70	—	—	2.83 2.50	2.38
齒人足	内地人 2.80 朝鮮人 1.67	2.73 1.70	4.00	—	3.73 2.73	3.83 2.83	—	3.37 2.50	3.25 2.43	1.93
平人足	内地人 2.50 朝鮮人 1.48	1.90 1.33	2.25 0.95	0.80	1.00 0.85	2.00 2.08	2.25 1.25	2.20 1.35	2.23 1.78	1.15
土方	内地人 2.88 朝鮮人 1.65	2.78 2.15	3.25 1.08	1.25	3.00 1.80	2.95 2.30	3.00 1.66	2.45 1.55	2.88 2.30	1.93 1.43
人力車夫	内地人 4.63 朝鮮人 4.43	2.54 2.50	— 2.38	2.50 2.50	— 3.00	— 1.80	— 1.50	— 1.55	3.55 3.43	— 2.50
搬運(背負人夫)	朝鮮人 1.63	1.18	0.95	1.38	1.00	1.25	1.40	1.26	1.25	1.43
農作夫(年給)男	内地人 * 255.00 朝鮮人 * 115.00	* 75.00	* 100.00	* 60.00	—	—	* 48.37	—	* 75.00	—
農作夫(月給)男	内地人 * 25.00 朝鮮人 * 13.30	* 6.67	* 14.00	—	—	—	* 10.50	—	* 45.00	—
農作夫(月給)女	朝鮮人 * 5.67	—	—	—	—	—	* 4.00	—	—	—
農作夫(日給)男	内地人 1.40 朝鮮人 0.85	1.30 1.05	— 0.95	1.05	1.83 1.83	1.20 1.25	— 1.12	— 1.60	1.90 1.60	1.58 1.20
農作夫(日給)女	内地人 0.95 朝鮮人 0.55	— 0.53	— 0.50	0.43	1.20 0.63	— 1.05	— 0.30	— 0.61	1.00 0.83	1.19 0.83
漁夫	内地人 2.50 朝鮮人 1.73	1.20 0.90	—	—	—	1.47 1.13	—	— 3.00	—	—
仲仕	内地人 2.83 朝鮮人 2.13	2.17 1.68	—	—	2.38 1.45	2.90 2.23	—	2.75 1.50	3.18 2.20	— 1.43
下男(月給)	内地人 * 17.50 朝鮮人 * 10.00	— * 9.25	* 4.00	—	* 15.00 * 11.07	* 17.00 * 10.00	* 21.00 * 10.00	— * 12.00	* 8.00 * 8.00	* 17.00 * 10.00
下女(月給)	内地人 * 13.25 朝鮮人 * 7.50	* 10.25 * 7.00	* 13.75 * 4.25	* 9.25	* 11.00 * 6.67	* 8.00	* 13.00 * 11.50	* 13.50 * 7.00	* 16.00 * 6.00	* 10.00 * 6.00

本表ハ三、六、九、十二月中ニ於ケル見通シ賃銀ノ平均ナリ

銀 (續)

	釜山	馬山	海州	平康	鎮南浦	義州	新義州	春川	咸興	元山	鏡城	清津	平均
	内地人 3.50 朝鮮人 1.50	2.35 1.50	3.13 2.20	1.95 1.15	2.50 1.10	1.60 1.60	2.25 1.23	3.17 1.88	3.38 2.13	3.00 1.78	3.00 2.10	2.50 1.63	2.47 1.54
	2.13 1.00	1.50 1.20	1.95 1.40	2.50 1.75	2.50 1.13	4.00 1.67	2.25 1.75	3.17 1.83	2.88 2.00	—	2.03 1.50	3.65 1.58	2.40 1.51
	* 50.00	* 50.00	—	* 70.00	* 50.00	* —	* 45.00	—	* 45.00	* 55.00	—	* 44.50	* 54.55
	* 40.00	* 30.00	—	* 35.00	—	* 40.00	* 45.00	—	* 40.00	* 35.00	* 40.00	* 30.75	* 39.51
	2.50 1.55	2.85 1.50	—	2.35 1.90	—	—	—	—	—	3.50 2.00	—	—	2.17 1.54
	—	1.40	1.55	0.85	1.10	—	1.35	—	1.50	—	—	—	1.36
	3.00	3.00	—	2.43	3.00	—	4.00	—	—	4.63	—	—	3.24
	—	—	0.95	—	—	—	—	—	—	—	—	—	1.73
	2.75 2.50	2.00	3.00 2.08	2.75 —	3.20 2.00	—	2.88 2.10	—	3.25 —	3.25 2.25	4.63 2.17	3.13 —	3.14 2.25
	1.70 1.35	1.63 1.33	2.43 1.35	1.12 0.85	2.00 0.90	1.50 1.05	2.11 1.10	2.00 1.33	2.38 1.70	2.05 1.28	1.85 1.38	2.53 1.73	2.01 1.30
	2.50 1.63	—	3.25 1.68	1.75 1.25	2.53 1.28	1.50 1.20	2.10 1.10	1.83 1.10	2.88 1.88	2.63 1.58	2.88 1.50	3.18 2.08	2.61 1.50
	3.00 2.00	2.40 1.65	— 3.00	3.00 2.25	3.50 2.50	—	—	—	—	3.13 3.00	3.00 1.50	—	3.13 2.43
	1.50	1.20	2.02	1.12	1.90	1.05	1.15	1.38	1.50	1.20	—	2.38	1.37
	* 250.00 * 180.00	—	46.67	—	* 100.00	* 130.00	* 46.00	* 35.00	—	—	* 150.00	—	218.33
	* 25.00 * 20.00	* 25.00	—	* 20.00	* 30.00	—	—	—	—	* 40.00	* 45.00	—	* 28.88
	* 10.00	—	* 10.25	* 8.00	—	—	—	* 3.00	—	—	* 18.00	—	* 8.42
	1.80 1.40	— 1.20	1.95 1.14	1.00 0.76	— 0.80	— 0.98	— 0.70	— 0.63	2.50 1.25	2.15 1.20	2.10 1.28	—	1.72 1.11
	1.25 0.85	—	1.05 0.70	1.00 0.60	— 0.50	— 0.55	— 0.40	— 0.40	—	—	1.50 0.60	—	1.15 0.56
	3.00 2.00	2.15 1.90	—	—	3.50 2.00	—	—	—	3.25 2.13	—	5.00 4.00	3.00 2.00	2.79 2.08
	2.38 1.53	—	—	2.40 1.90	3.50 2.00	—	2.75 2.00	—	3.00 2.00	3.25 2.25	4.88 3.88	2.83 2.03	2.91 1.97
	* 25.00 * 20.00	* 20.00 * 15.00	* 17.75 * 9.25	* 20.00 * 15.00	* 18.00 * 9.50	* 10.00 * 5.00	* 10.00 —	* 20.00 * 9.00	* 25.75 * 15.50	—	* 31.00 * 21.25	* 17.25 * 11.00	* 18.44 * 11.15
	* 12.75 * 8.50	* 10.00 * 6.00	* 9.50 * 6.00	* 12.00 * 8.00	* 12.25 —	* 10.50 —	* 12.00 —	* 11.75 * 6.00	* 17.75 * 10.25	* 11.00 * 5.00	* 18.80 * 11.50	* 10.00 —	* 13.20 * 7.01

貿易

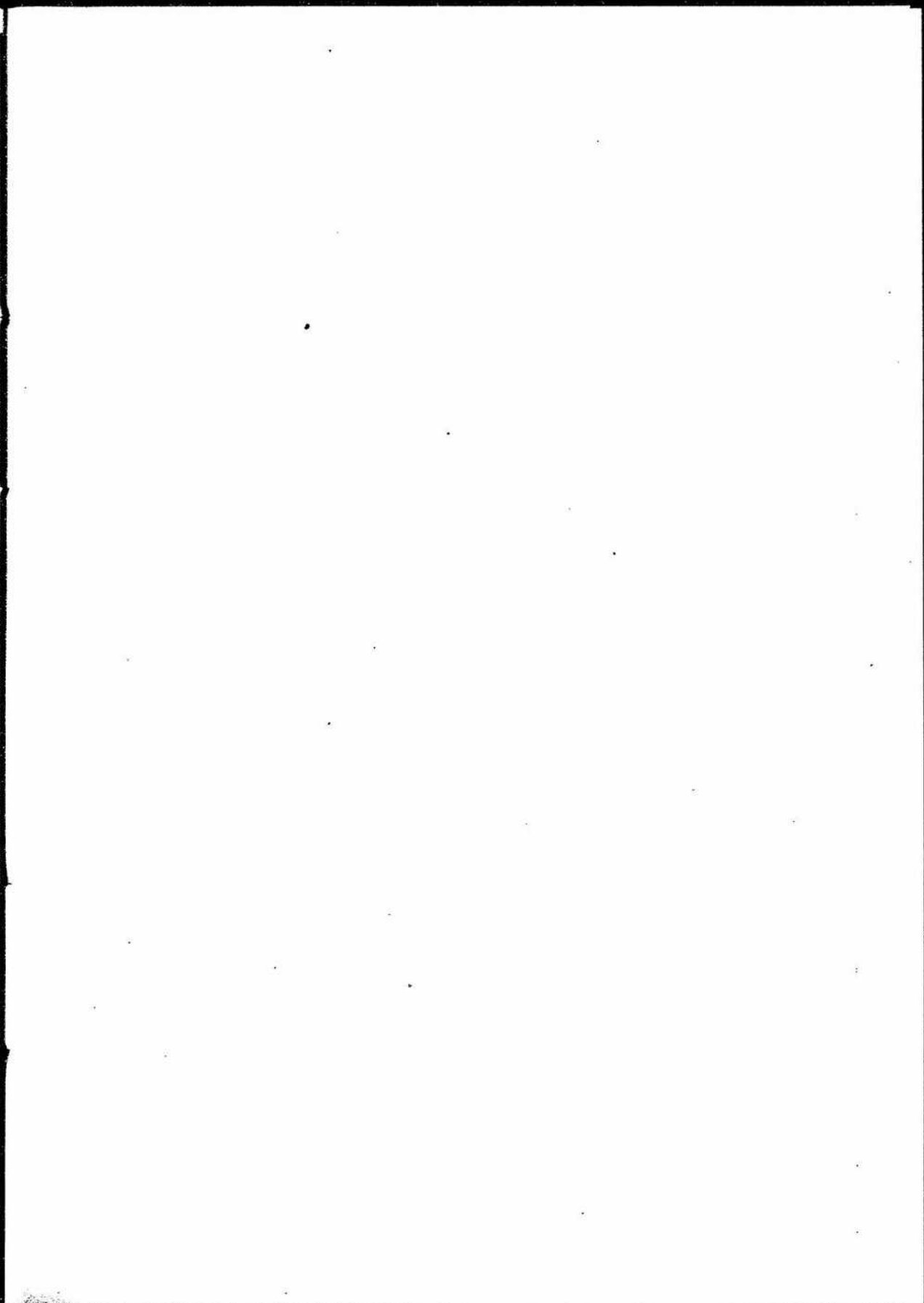
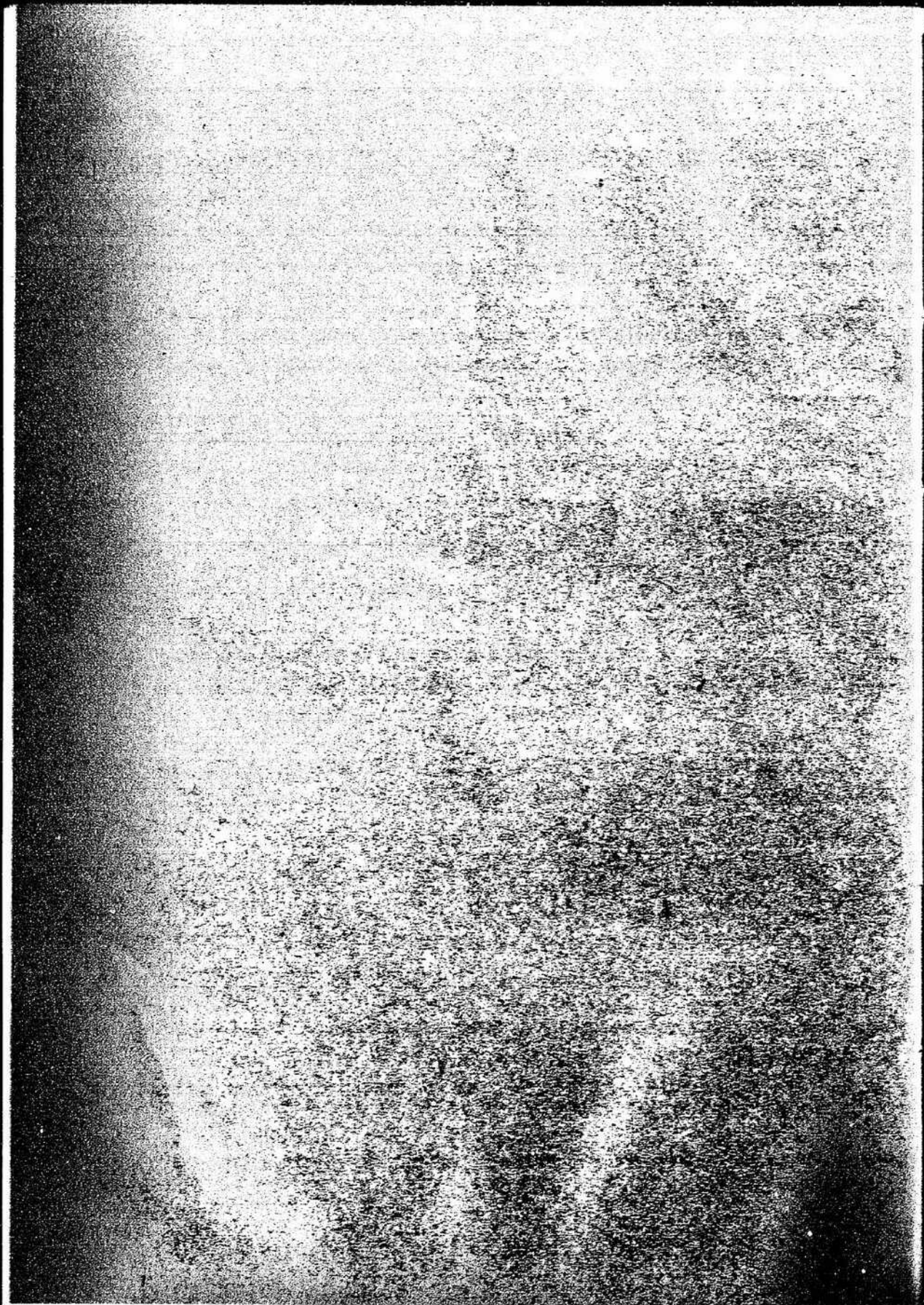

貿易

72. 輸 移 出 入

	輸 移 出			輸 移 入		
	朝鮮産	内地産	外國産	外國産	内地産	合計
明治四十三年	18,368,177	—	1,045,000	10,013,843	14,302,491	35,344,548
明治四十四年	17,820,138	700,380	247,437	18,850,955	20,020,730	31,050,422
大正元年	20,252,665	558,785	174,107	20,985,017	20,345,155	40,755,433
大正二年	20,833,221	745,374	257,349	30,878,044	31,130,314	40,430,371
大正三年	33,201,914	905,506	281,307	34,388,787	24,176,350	38,911,576
大正四年	48,000,010	972,772	450,543	49,422,325	17,049,063	41,510,745
大正五年	54,854,591	1,228,010	719,333	56,801,934	21,967,469	52,398,370
大正六年	87,433,748	2,178,904	1,162,735	81,775,387	30,107,344	72,009,181
大正七年	149,082,287	3,157,416	1,949,445	154,189,148	41,015,009	117,237,732
大正八年	213,025,246	4,059,223	1,984,312	219,068,781	95,340,443	184,760,792
大正九年	179,748,891	6,547,597	5,099,206	191,958,094	95,051,229	143,050,234

本表中ニハ陸接國境貿易品價額ヲ包含セシ同貿易ハ本編第八十五號ニ掲載セリ

73. 輸 移 出 入

	仁 川	釜 山	元 山	鎮 南 浦	京 城	群 山
	明治四十三年	4,055,204	6,049,834	1,019,391	2,565,937	200,754
明治四十四年	3,907,913	5,864,745	907,320	2,830,038	181,769	1,453,376
大正元年	3,787,824	6,074,050	1,115,274	3,232,245	170,386	1,711,027
大正二年	5,818,133	9,845,299	1,327,343	4,283,571	336,831	4,199,064
大正三年	5,255,952	11,794,136	1,141,825	3,959,590	631,755	6,177,233
大正四年	8,131,133	17,899,157	3,439,533	4,987,048	1,040,005	7,288,737
大正五年	7,138,966	21,008,822	4,374,490	8,232,221	2,234,822	5,350,530
大正六年	9,868,824	33,250,428	4,281,942	10,488,835	2,244,373	6,702,891
大正七年	15,654,549	64,620,415	4,329,342	25,846,957	4,382,063	13,782,374
大正八年	20,375,456	89,393,471	6,689,775	25,003,506	4,879,695	26,537,909
大正九年	24,599,016	74,968,000	4,341,318	24,123,002	6,078,200	19,805,091

貿易

品 價 額

朝鮮産	合計	輸移出入 總計	指數	金 銀 輸 移 出 入			
				超過 輸移入	輸移出	輸移入	輸移出超過
45,717	39,782,756	59,696,599	100	19,868,913	6,109,638	1,876,120	7,323,518
4,530	54,087,082	72,944,697	123	35,230,727	12,857,023	4,739,245	8,117,778
14,850	67,115,447	88,101,004	148	49,129,830	10,124,232	1,472,528	8,651,704
29,502	71,589,247	102,459,191	172	40,701,303	10,344,013	202,099	10,741,914
143,595	63,231,401	97,020,243	164	28,842,674	10,824,515	304,198	10,520,917
39,549	59,199,357	108,691,682	182	9,707,032	11,764,164	813,364	10,950,800
90,066	74,456,805	131,258,730	220	17,654,871	16,120,554	1,635,915	14,484,939
50,211	102,886,736	186,602,123	313	19,111,349	9,665,020	455,479	9,209,550
56,622	158,309,363	312,498,511	523	4,120,215	6,023,662	369,630	5,654,032
185,083	239,786,318	500,452,009	838	61,120,537	4,418,659	1,637,074	2,781,585
254,950	238,956,413	439,915,107	722	46,997,719	23,842,876	15,994,212	7,848,664

品 價 額 港 別

木 浦	大 邱	馬山及鎮海	清 津	城 津	新義州及浦 龍 龍 岩	平 壤	合 計
1,334,615	—	158,834	38,128	548,336	1,120,696	612,048	19,913,843
1,151,958	—	121,806	24,905	677,750	1,293,749	381,617	18,856,955
1,075,131	123,164	118,784	64,232	567,409	1,672,916	372,215	20,985,617
1,953,578	217,495	170,711	104,010	569,185	1,630,351	423,373	30,878,944
2,429,012	248,106	160,165	171,098	373,084	1,762,227	284,605	34,388,787
2,907,853	391,891	236,877	181,439	502,507	2,006,183	410,872	49,492,325
3,093,035	226,139	275,949	551,240	827,226	2,967,721	451,707	56,801,934
5,495,150	401,115	695,550	1,126,267	3,733,030	4,919,910	507,072	88,775,387
7,144,489	1,118,442	3,205,384	3,442,064	4,789,582	5,441,223	432,204	154,169,148
16,447,295	3,064,710	4,326,909	3,380,155	3,514,617	8,771,800	680,393	219,665,781
12,033,849	2,783,097	4,494,770	2,897,526	2,379,884	11,713,494	1,859,362	191,958,094

輸 移 出 入

	仁 川	釜 山	元 山	鎮 南 浦	京 城 群	山
輸	明治四十三年 12,606,523	9,836,178	2,503,092	1,994,174	6,338,216	1,186,489
	明治四十四年 16,525,966	12,457,801	3,534,210	2,257,205	8,515,085	1,009,514
大正元年	18,488,574	15,885,893	4,751,862	2,891,732	11,040,269	2,714,705
大正二年	17,589,203	17,555,339	5,386,798	3,024,231	11,049,641	3,281,914
大正三年	14,217,121	16,000,020	4,201,853	2,358,792	11,136,588	2,719,940
移	大正四年 12,833,422	14,355,834	3,308,256	2,545,216	11,445,365	2,292,919
	大正五年 17,394,041	16,834,747	2,244,386	3,844,185	14,763,556	2,201,589
	大正六年 21,293,536	24,525,916	5,737,841	8,574,812	19,064,734	2,505,344
入	大正七年 29,083,269	36,408,411	7,171,465	20,977,200	29,271,010	3,885,211
	大正八年 64,612,597	65,444,655	13,782,318	21,006,149	51,833,990	8,564,202
	大正九年 51,953,966	54,598,368	10,701,118	17,348,445	44,268,908	5,242,903
總	明治四十三年 16,721,727	15,886,012	3,522,393	4,500,111	6,538,909	3,396,645
	明治四十四年 20,433,879	18,322,546	4,501,548	5,087,243	8,696,854	3,362,890
大正元年	22,276,398	22,359,943	5,866,636	6,123,977	11,810,655	4,426,632
大正二年	23,407,336	27,400,638	6,714,141	7,307,802	11,386,472	7,480,978
大正三年	19,473,073	28,704,056	5,343,678	6,318,382	11,768,338	8,891,173
大正四年	20,904,555	22,254,991	6,747,789	7,532,264	12,485,870	9,581,656
大正五年	24,533,007	27,909,569	8,618,876	12,076,406	16,998,878	7,651,119
計	大正六年 31,662,360	57,776,344	10,019,783	19,063,647	21,309,107	9,268,235
	大正七年 44,737,808	101,028,826	11,500,807	46,834,163	33,653,073	17,667,585
	大正八年 90,988,053	154,838,126	20,472,093	46,609,655	56,713,604	35,102,201
	大正九年 75,822,982	129,566,068	15,042,466	41,471,447	59,347,174	25,648,534

74. 輸 移 出 入

	明治四十三年	明治四十四年	大正元年	大正二年	大正三年
日 本 移 出	15,378,643	13,340,551	15,369,009	25,313,897	28,587,019
移 入	25,348,085	34,058,434	40,756,013	49,429,055	39,046,962
計	40,726,728	47,398,985	56,125,022	66,742,952	67,633,981

品 價 額 別 港 (噸)

木 浦	大 邱	馬山及 鎮海	清 津	城 津	新 義 州 及 浦 龍 岩	平 壤	合 計
903,877	—	506,809	600,086	448,867	696,949	1,979,447	30,782,756
1,460,390	1,050,251	1,002,922	988,671	694,222	1,215,308	2,476,128	54,087,682
2,138,143	1,259,567	1,147,027	1,165,153	675,223	1,632,138	3,225,051	67,115,447
2,812,532	1,532,125	1,118,070	1,266,483	714,055	3,054,692	3,194,564	71,580,247
1,877,850	1,438,848	968,730	1,477,304	762,259	2,317,161	2,851,100	63,291,461
1,558,234	1,050,857	917,088	2,056,410	568,340	3,113,256	2,554,154	59,169,356
1,808,264	2,536,456	966,450	2,474,268	920,643	3,145,513	3,232,608	74,456,805
2,244,086	4,482,745	1,157,289	2,800,083	1,359,990	4,310,220	4,821,140	102,886,736
3,217,279	5,450,295	1,569,307	4,138,412	1,239,533	8,559,275	7,338,700	158,300,363
4,756,254	10,402,496	2,389,073	6,679,083	1,967,586	16,814,202	12,532,804	289,786,318
4,452,267	7,775,037	2,756,566	6,076,799	1,993,691	21,372,240	11,116,045	238,956,413
2,298,492	—	725,703	638,214	997,193	1,819,645	2,591,495	59,696,599
2,612,348	1,050,251	1,124,728	1,013,576	1,371,972	2,509,057	2,857,745	72,944,637
3,213,274	1,382,731	1,265,811	1,229,395	1,242,692	3,305,054	3,597,866	88,101,064
4,766,110	1,740,620	1,289,381	1,370,493	1,283,240	4,685,043	3,617,937	102,459,191
4,306,862	1,686,953	1,128,895	1,648,402	1,135,343	4,079,388	3,135,705	97,620,248
4,526,087	2,042,748	1,153,965	2,237,849	1,070,943	5,119,439	2,974,026	108,691,682
4,901,299	2,762,595	1,242,408	3,025,514	1,747,869	6,113,234	3,684,465	131,258,739
7,739,236	4,883,860	1,852,830	3,926,350	5,093,020	9,239,130	5,328,212	186,662,123
10,361,768	6,568,737	4,774,691	7,580,476	6,029,115	14,000,498	7,770,964	312,498,511
21,203,549	13,467,206	6,716,882	10,059,238	5,482,203	25,536,092	13,213,197	500,452,090
16,486,116	10,559,034	7,191,345	8,944,325	4,873,575	33,085,734	12,975,407	439,915,107

品 價 額 國 別

大正四年	大正五年	大正六年	大正七年	大正八年	大正九年
40,000,829	42,064,072	64,725,650	137,204,875	199,848,854	169,380,837
41,535,102	52,459,310	72,696,036	117,273,413	184,917,678	143,111,717
82,435,931	95,423,391	137,421,686	254,478,288	384,766,532	312,492,604

輸 移 出 入

		明治四十三年	明治四十四年	大正元年	大正二年	大正三年
亞	支那	3,025,836 3,846,274 6,871,110	3,000,012 5,442,443 8,451,455	4,058,104 7,027,454 11,085,518	4,183,501 9,704,507 13,918,138	4,518,021 7,700,900 12,278,930
	香港	10,852 19,595 30,447	14,201 38,390 52,561	5,505 220,390 231,904	24,534 73,544 98,078	0,227 39,521 45,748
細	英領印度	— 23,088 23,088	— 62,230 62,230	— 102,832 102,927	105 1,210,275 1,210,440	9 507,375 507,984
	英領海峽殖民地	40 30,888 30,928	— 50,247 50,247	620 31,127 31,747	402 53,880 54,348	18 50,238 50,256
亞	蘭領印度	— 106,581 106,581	— 300,347 300,347	— 326,199 326,109	— 331,680 331,680	33 328,252 328,285
	佛領印度	— — —	— — —	— 4,200 4,200	— 692,165 692,165	2 402,932 402,034
洲	露領亞細亞	1,155,357 17,970 1,173,327	1,510,040 40,308 1,550,308	1,245,430 73,374 1,318,804	1,010,302 102,545 1,074,274	1,109,054 170,658 1,211,590
	比律賓諸島	51 9,043 9,094	33 17,676 17,709	474 8,678 9,152	109 12,998 13,167	208 12,339 12,607
洲	暹羅	— — —	— 12,820 12,820	114 17,129 17,243	3 1,027,204 1,027,207	5 1,830,941 1,830,946
	合計	19,570,780 29,491,024 49,061,804	17,874,737 40,111,943 57,986,680	20,679,471 48,573,405 69,252,876	30,533,093 53,668,346 84,201,439	34,220,656 50,097,014 84,317,670
歐	英吉利	24,719 6,226,524 6,251,243	1,217 7,023,505 7,024,722	197,742 9,802,015 9,999,757	234,618 7,545,411 7,780,029	43,240 5,434,130 5,477,370
	佛蘭西	156 96,030 96,186	4,825 91,204 96,029	2,272 89,101 91,373	3,730 115,402 119,201	1,841 70,833 72,674
羅	獨逸	12,072 488,281 501,253	20,444 1,311,304 1,331,838	5,585 1,591,750 1,597,344	3,144 1,036,254 1,039,398	3,514 917,791 921,305
	白耳義	120,970	150,910	208,708	140,518	187,581
巴	伊太利	— 5,073 5,073	215 1,298 1,508	79 50,509 50,678	1,435 156,910 158,345	1,104 16,537 17,731
	瑞西	— 38,043 38,043	172 50,350 50,528	60 77,437 77,503	317 54,155 54,472	47 60,108 60,155
洲	奧地利匈牙利	14,321	10,474	8,639	10,753	43,410
	和蘭	— 5,019 5,019	1 1,646 1,647	114 9,308 9,422	— 9,910 9,910	5 8,881 8,886

品 價 額 國 別 (續)

大正四年	大正五年	大正六年	大正七年	大正八年	大正九年
5,500,280 8,022,188 13,021,468	8,061,823 9,565,355 17,027,183	11,953,067 12,668,502 24,022,220	15,000,133 22,725,491 37,821,024	17,939,549 60,600,235 77,639,784	19,367,403 67,834,288 87,201,601
9,329 68,429 77,758	18,736 61,292 80,028	20,108 90,289 110,377	21,508 206,563 228,071	14,890 417,166 432,065	34,986 380,768 421,744
— 99,388 99,382	— 230,135 230,201	197 238,703 238,980	450 240,065 240,524	840 280,341 281,087	40,740 203,593 244,333
1,095 55,632 56,757	387 70,899 80,286	1,500 119,331 117,891	16,449 232,730 240,170	39,855 253,573 293,423	77,293 273,029 350,322
— 223,913 223,953	— 187,475 187,539	— 141,622 141,622	2,629 1,027,070 1,029,099	6,070 2,284,444 2,295,520	6,761 1,498,785 1,505,540
— 42,008 42,608	— 10,850 10,858	— 312,733 312,733	115 1,030,000 1,030,115	2,680 338,168 340,848	8,425 10,014 24,430
2,903,641 107,100 3,010,747	4,715,393 170,658 4,885,991	3,448,544 163,653 3,612,197	1,599,071 423,323 2,022,394	2,301,453 720,475 3,021,928	2,135,246 403,285 2,538,531
— 10,198 10,334	— 8,674 12,395	— 7,086 17,173	— 21,566 21,684	— 54,030 54,962	— 69,893 70,077
— 221,047 221,347	— 31,163 31,193	— 409,532 409,751	— 649,322 659,107	— 406,399 419,799	— 144,410 152,701
49,414,744 50,385,541 99,800,285	55,764,215 62,804,820 118,569,035	80,157,031 88,847,588 167,004,619	153,951,202 143,835,543 297,786,745	219,267,644 250,273,909 469,541,553	191,070,276 213,941,772 405,012,048
12,185 4,270,512 4,291,697	66,968 4,592,967 4,659,935	9,091 4,057,122 4,066,813	558 3,500,365 3,506,623	14,797 5,570,424 5,591,221	213,266 4,931,944 5,145,210
— 1,823 69,814 71,637	— 473 45,840 46,313	— 249 47,760 48,009	— 46 28,541 28,587	— 108 89,985 87,093	— 408 77,874 78,342
— 191,034 191,035	— 121,185 121,185	— 21,833 21,833	— 3,255 3,255	— 7,724 7,724	— 174,948 528,959
— 61,919	— 1,249	— 1,615	— 128	— 58	— 6,599
— 5,350 20,449 26,308	— 8 25,186 35,104	— 2 47,828 47,330	— 2 49,062 49,064	— 11 26,131 26,142	— — 26,310 26,310
— 48,546 48,546	— 20,508 26,508	— 21,251 21,256	— 25,298 25,289	— 27,786 27,786	— 55,346 55,555
— 20,059	— 3,487	— 136	— 341	— 100	— —
— 3,574 3,575	— 3,450 3,450	— 5,701 5,706	— 333 334	— 9,167 9,677	— 775 775

輸移出入

		明治四十三年	明治四十四年	大正元年	大正二年	大正三年
歐洲	瑞典	212	5,072	5,380	19,585	8,059
	計	212	5,073	5,380	19,505	8,506
	露	—	—	15	47	59
	計	—	—	5,088	8,001	2,508
	西	12	—	5,703	8,738	2,507
	計	12	—	5,703	8,738	2,507
	露	—	8	191	163	310
	計	15,753	13,891	28,000	64,629	79,345
	西	15,753	13,300	29,160	64,702	79,655
	計	15,753	13,300	29,160	64,702	79,655
巴	—	—	—	—	—	
丁	285	78	3,028	2,024	8,211	
計	285	78	3,028	2,024	8,211	
土	—	120	1	—	1	
計	2,049	1,227	755	18	400	
土	2,049	1,347	756	18	401	
計	2,049	1,347	756	18	401	
土	40,992	20,881	31,059	31,197	23,030	
計	40,992	20,881	31,059	31,197	23,030	
土	—	—	694	49	—	
計	—	—	694	49	—	
合	37,847	27,035	208,635	254,326	62,230	
計	7,054,179	9,599,431	11,916,739	9,854,566	6,861,733	
計	7,092,026	9,626,466	12,125,374	10,108,892	6,933,963	
亞	304,867	953,344	95,552	89,600	92,370	
北	3,204,608	4,260,903	6,459,801	7,849,623	6,127,095	
米	3,509,535	5,214,247	6,555,443	7,939,223	6,219,465	
利	—	180	268	305	335	
英	8,667	64,363	70,479	80,595	45,539	
領	8,667	64,363	70,479	80,900	45,874	
洲	304,867	953,475	95,820	89,905	92,705	
合	3,213,335	4,325,166	6,530,370	7,930,218	6,172,574	
計	3,518,202	5,278,640	6,626,190	8,020,123	6,265,279	
其	—	21	141	390	50	
大	18,161	17,120	41,387	49,521	59,583	
利	18,161	17,141	41,528	49,911	59,583	
布	207	706	1,448	696	536	
哇	654	459	7,945	12,114	1,148	
計	951	1,165	9,393	12,810	1,684	
埃	—	—	45	45	4,710	
及	3,329	7,642	6,853	4,095	2,110	
計	3,329	7,642	6,898	4,740	7,820	
合	297	727	1,634	1,131	5,305	
計	22,144	25,221	56,185	66,330	57,791	
計	22,441	25,948	57,819	67,461	63,096	
其	—	13	57	489	7,891	
他	356	23,225	35,064	43,980	40,129	
諸	356	23,238	35,121	44,469	48,020	
國	—	—	—	—	—	
詳	1,718	2,696	3,684	10,807	2,220	
計	19,913,843	18,856,955	20,985,617	30,878,944	34,388,787	
總	39,782,756	54,087,682	67,115,447	71,580,247	63,231,461	
計	59,696,599	72,944,637	88,101,064	102,459,191	97,620,248	

品價額國別(概)

	大正四年	大正五年	大正六年	大正七年	大正八年	大正九年
大正四年	33	—	—	—	—	—
大正五年	2,320	18,712	34,835	1,697	461	24,577
大正六年	2,353	18,712	34,836	1,697	461	24,577
大正七年	—	—	1	—	—	40
大正八年	560	12,806	18,618	5,515	204	11,082
大正九年	560	12,806	18,619	5,515	204	11,122
大正四年	60	350	3,208,060	10,887	1,540	1,107
大正五年	41,764	47,547	57,080	10,802	236,111	17,180
大正六年	41,824	47,903	3,325,152	21,689	237,651	18,293
大正七年	—	—	1	—	—	10
大正八年	4,277	1,507	1,443	1,131	2,000	87
大正九年	4,277	1,507	1,444	1,131	2,960	97
大正四年	—	23	—	12	1	—
大正五年	1,789	3,120	376	—	3,401	1,628
大正六年	1,789	3,145	376	12	3,405	1,628
大正七年	10,919	6,961	5,708	1,356	800	13,588
大正八年	—	—	44	—	50	—
大正九年	19,962	67,830	3,278,021	11,506	16,967	569,112
大正四年	4,759,536	4,910,531	4,320,856	3,643,824	5,978,455	5,341,943
大正五年	4,779,498	4,978,361	7,598,877	3,645,330	5,995,422	5,911,055
大正六年	32,323	963,653	336,822	115,505	336,182	266,421
大正七年	3,033,840	6,551,944	11,609,606	10,341,043	24,181,916	19,238,041
大正八年	3,966,163	7,516,597	11,946,428	10,456,638	24,518,098	19,504,402
大正九年	6,709	2,363	723	250	3,831	308
大正四年	21,594	42,162	20,075	246,501	89,420	60,823
大正五年	28,393	44,525	20,798	246,751	93,251	61,131
大正六年	39,122	966,016	337,545	115,845	340,013	266,729
大正七年	3,955,434	6,594,106	11,629,681	10,587,544	24,271,236	19,298,864
大正八年	3,994,556	7,580,122	11,987,226	10,703,389	24,611,343	19,565,593
大正九年	137	248	317	10,267	143	185
大正四年	52,043	139,201	71,021	237,827	143,101	343,951
大正五年	52,180	139,539	71,333	248,094	143,244	344,136
大正六年	1,871	3,467	2,063	2,945	5,512	6,037
大正七年	100	136	377	168	1,415	15,711
大正八年	1,971	3,603	2,440	3,113	6,927	21,748
大正九年	6	2	6	9,473	35,102	45,982
大正四年	5,394	4,716	6,531	3,261	18,557	4,815
大正五年	5,400	4,718	6,537	12,784	59,659	50,797
大正六年	2,014	3,717	2,386	22,685	40,757	52,204
大正七年	57,537	144,143	77,929	241,256	163,073	364,477
大正八年	59,551	147,860	80,315	263,941	203,830	416,681
大正九年	10,483	156	404	87,910	400	373
大正四年	40,526	3,200	10,682	11,196	99,545	9,357
大正五年	57,009	3,356	11,088	99,106	99,945	9,730
大正六年	783	5	—	—	—	—
大正七年	49,492,325	56,801,934	83,775,387	154,189,148	219,665,781	191,958,694
大正八年	59,199,337	74,456,805	102,886,736	158,309,363	280,786,318	238,958,413
大正九年	108,691,682	131,258,739	186,662,123	312,498,511	500,452,099	430,915,107

75. 輸移出入品

		一月	二月	三月	四月	五月	六月
内	明治四十三年	移出 1,308,518	移出 1,059,224	移出 1,168,737	移出 1,407,595	移出 908,610	移出 521,057
		移入 1,207,908	移入 1,286,300	移入 1,018,454	移入 2,058,440	移入 2,126,008	移入 1,915,064
		計 2,576,516	計 2,345,524	計 2,787,191	計 3,524,044	計 3,034,618	計 2,437,021
	明治四十四年	移出 1,533,814	移出 1,500,314	移出 1,193,247	移出 894,539	移出 1,230,830	移出 1,286,073
		移入 2,138,737	移入 1,304,792	移入 2,471,055	移入 2,088,577	移入 3,007,778	移入 2,604,084
		計 3,672,551	計 2,805,106	計 3,664,302	計 3,583,116	計 4,238,608	計 3,890,157
	大正元年	移出 1,210,851	移出 858,816	移出 695,799	移出 963,590	移出 947,378	移出 2,190,561
		移入 2,878,132	移入 2,512,141	移入 2,661,314	移入 3,517,124	移入 3,757,875	移入 3,863,101
		計 4,088,983	計 3,370,957	計 3,357,113	計 4,500,720	計 4,705,253	計 5,053,722
	大正二年	移出 1,336,941	移出 1,102,421	移出 1,009,897	移出 882,020	移出 910,909	移出 1,856,394
		移入 2,812,737	移入 2,174,741	移入 3,443,511	移入 3,043,720	移入 3,510,995	移入 2,054,000
		計 4,149,678	計 3,277,162	計 4,543,408	計 4,526,319	計 4,427,904	計 4,510,900
大正三年	移出 3,142,715	移出 2,113,172	移出 2,740,490	移出 2,003,814	移出 1,193,018	移出 1,850,158	
	移入 3,629,220	移入 2,434,370	移入 3,405,023	移入 3,902,494	移入 3,375,404	移入 3,078,950	
	計 6,771,935	計 4,547,542	計 6,145,513	計 5,906,308	計 4,568,422	計 4,928,508	
大正四年	移出 3,395,118	移出 3,167,408	移出 2,846,869	移出 3,024,320	移出 3,202,820	移出 2,801,949	
	移入 4,982,770	移入 2,082,738	移入 3,042,293	移入 3,081,903	移入 3,846,020	移入 3,301,237	
	計 8,377,888	計 5,250,146	計 5,889,162	計 6,706,223	計 7,048,840	計 6,103,186	
大正五年	移出 4,008,871	移出 2,766,628	移出 3,313,588	移出 3,249,552	移出 3,325,370	移出 2,088,818	
	移入 3,460,829	移入 3,507,022	移入 4,079,813	移入 3,414,736	移入 4,130,303	移入 3,247,717	
	計 7,469,700	計 6,273,650	計 7,393,401	計 6,664,288	計 7,455,673	計 5,336,535	
大正六年	移出 5,447,430	移出 4,154,010	移出 4,620,118	移出 4,613,077	移出 4,310,912	移出 4,038,892	
	移入 3,741,921	移入 4,037,808	移入 4,952,006	移入 5,838,133	移入 6,133,304	移入 5,092,557	
	計 9,189,351	計 8,191,818	計 9,572,124	計 10,451,210	計 10,444,216	計 9,131,449	
大正七年	移出 9,001,253	移出 8,358,155	移出 8,280,957	移出 7,142,319	移出 7,769,876	移出 9,085,942	
	移入 7,025,220	移入 5,535,442	移入 6,829,810	移入 7,688,508	移入 10,859,548	移入 9,131,501	
	計 16,026,473	計 13,893,597	計 15,110,775	計 14,830,827	計 18,629,424	計 18,217,443	
大正八年	移出 17,629,009	移出 13,893,597	移出 11,150,715	移出 13,458,128	移出 17,974,057	移出 15,592,516	
	移入 11,015,433	移入 11,294,288	移入 12,747,011	移入 12,950,682	移入 13,879,373	移入 12,551,135	
	計 29,244,442	計 24,644,544	計 23,897,726	計 26,408,810	計 31,853,430	計 28,143,651	
大正九年	移出 17,492,235	移出 17,929,316	移出 17,926,214	移出 17,951,505	移出 11,773,750	移出 7,189,810	
	移入 13,370,728	移入 10,824,594	移入 16,312,182	移入 13,489,217	移入 12,589,778	移入 10,832,230	
	計 30,862,963	計 28,753,910	計 34,238,396	計 31,440,722	計 24,363,528	計 18,022,040	
外	明治四十三年	移出 200,388	移出 191,329	移出 275,495	移出 341,848	移出 438,428	移出 644,521
		移入 603,542	移入 788,819	移入 1,169,160	移入 929,023	移入 1,063,872	移入 1,310,207
		計 813,430	計 980,148	計 1,444,661	計 1,270,871	計 1,502,300	計 1,900,728
	明治四十四年	移出 257,493	移出 1,024,006	移出 368,031	移出 404,310	移出 536,593	移出 429,374
		移入 855,851	移入 1,246,304	移入 2,041,537	移入 1,658,377	移入 2,252,425	移入 1,632,879
		計 1,113,344	計 2,270,310	計 2,409,568	計 2,062,687	計 2,789,018	計 2,062,453
	大正元年	移出 309,261	移出 256,028	移出 261,000	移出 580,149	移出 548,527	移出 769,410
		移入 1,357,488	移入 1,746,798	移入 1,853,900	移入 2,500,320	移入 1,966,203	移入 2,015,619
		計 1,666,749	計 2,002,826	計 2,114,900	計 3,140,469	計 2,514,730	計 2,785,029
	大正二年	移出 227,838	移出 240,210	移出 292,578	移出 676,788	移出 820,263	移出 498,327
		移入 1,046,070	移入 2,016,436	移入 2,911,618	移入 3,757,993	移入 3,715,339	移入 2,591,274
		計 1,273,908	計 2,256,646	計 3,204,196	計 4,434,781	計 4,535,602	計 3,089,601
大正三年	移出 392,746	移出 357,683	移出 687,581	移出 514,777	移出 378,067	移出 586,853	
	移入 1,508,920	移入 1,967,855	移入 2,803,615	移入 2,334,985	移入 3,094,132	移入 2,745,356	
	計 1,901,666	計 2,325,538	計 3,081,196	計 2,849,762	計 3,472,099	計 3,332,209	

價額月別

七月	八月	九月	十月	十一月	十二月	合計
730,836	590,608	1,311,642	2,080,823	1,076,069	2,241,779	15,378,643
1,517,500	1,775,096	2,684,041	2,770,149	2,807,227	3,513,190	25,348,085
2,254,345	2,365,009	3,046,483	4,867,032	4,843,286	6,754,969	40,726,728
726,587	748,613	944,038	708,178	1,071,472	1,703,246	13,340,551
1,839,322	2,099,878	3,231,876	3,680,017	3,550,888	3,927,430	33,058,434
2,565,409	3,442,491	3,575,914	4,428,195	4,028,300	5,630,070	46,398,985
1,176,172	1,084,333	1,046,528	1,108,508	1,717,203	2,290,264	15,399,000
2,308,080	3,530,961	3,190,220	4,064,176	4,004,521	4,058,709	40,754,013
3,983,852	4,616,294	4,245,748	6,132,683	5,721,724	6,348,973	56,125,022
2,359,075	1,466,092	1,889,947	2,527,311	3,989,092	5,900,828	25,313,897
2,505,000	3,118,845	3,892,483	4,218,392	3,922,505	4,556,091	40,429,059
4,864,975	4,584,957	5,743,480	6,745,703	7,911,597	10,466,910	65,742,952
1,807,592	1,797,811	2,386,454	2,142,747	2,808,446	4,540,692	28,587,019
2,607,925	2,034,201	4,121,835	3,932,153	3,233,016	3,341,971	39,046,092
4,415,517	3,732,012	6,508,289	6,074,300	6,041,462	7,882,573	67,633,981
2,565,051	2,173,365	2,371,987	3,023,127	4,562,008	7,581,789	40,900,829
2,464,844	3,135,166	5,009,122	4,574,843	3,618,846	4,995,329	41,535,102
5,020,895	5,313,531	7,381,109	7,597,970	8,180,854	12,577,109	82,435,931
2,520,688	2,460,103	2,131,087	3,525,479	5,257,676	8,308,067	42,064,072
3,239,072	4,027,314	4,729,160	5,725,611	5,378,113	6,111,629	52,457,319
5,759,755	7,396,417	6,869,797	9,251,090	11,135,789	14,420,296	95,421,391
6,086,286	5,057,913	4,529,128	5,024,991	8,086,438	8,756,455	64,725,650
5,283,289	6,362,748	5,793,455	6,886,743	9,310,310	9,258,202	72,695,536
11,369,575	11,425,661	10,322,583	11,911,734	17,399,748	18,014,657	137,421,186
10,097,975	12,358,741	13,193,180	16,241,116	13,407,978	22,207,383	137,204,875
8,453,817	8,202,055	10,693,913	13,305,568	13,477,030	15,830,095	117,273,413
18,251,792	20,561,698	23,327,093	29,546,681	26,945,008	38,037,478	254,478,288
19,671,212	18,719,379	12,786,159	15,383,757	15,172,537	29,001,129	199,848,854
14,486,219	15,799,180	17,669,152	19,800,099	21,525,030	20,539,450	184,917,078
34,057,541	34,518,559	30,455,311	35,244,396	36,097,567	40,000,585	384,766,532
9,414,201	9,817,525	9,630,360	12,938,125	16,366,925	20,701,221	169,380,887
7,500,737	8,453,876	11,262,621	11,695,792	13,142,704	13,637,258	143,111,717
16,914,938	18,271,401	20,892,951	24,083,917	29,508,829	34,538,479	312,492,604
393,735	487,530	416,766	361,210	289,092	488,328	4,535,200
935,894	1,338,768	1,430,004	1,533,034	1,326,538	2,063,774	14,431,721
1,329,619	1,726,298	1,846,860	1,694,274	1,615,630	2,552,102	18,006,921
340,616	445,593	407,083	451,596	397,590	363,409	5,516,404
1,221,762	1,615,888	2,345,248	1,707,244	1,996,252	1,395,420	20,029,248
1,562,378	2,061,386	2,842,331	2,218,840	2,393,812	1,758,895	25,545,652
488,329	317,939	489,429	407,093	477,553	651,090	5,017,608
2,508,325	2,591,081	2,524,619	2,647,908	2,411,444	2,175,182	26,359,434
2,996,634	2,909,620	3,014,048	3,115,800	2,888,997	2,826,272	31,977,042
441,479	401,865	450,709	450,382	512,944	579,734	5,564,047
2,441,865	2,575,072	2,343,500	2,360,270	2,314,497	2,076,548	31,151,192
3,083,274	3,039,937	2,794,399	2,816,652	2,727,441	2,656,282	36,715,239
452,833	544,260	440,569	507,310	494,911	493,469	5,801,768
2,274,458	1,754,613	1,668,715	1,471,195	1,647,210	1,183,915	24,184,409
2,727,291	2,298,873	2,109,284	2,033,514	2,032,121	1,077,384	20,986,267

輸移出入品

	一月	二月	三月	四月	五月	六月
大正四年	輸出 473,072 輸入 992,227 計 1,465,800	輸出 313,002 輸入 1,255,585 計 1,568,587	輸出 550,141 輸入 1,215,343 計 1,771,484	輸出 548,714 輸入 1,411,832 計 1,960,546	輸出 785,209 輸入 1,490,808 計 2,276,017	輸出 1,381,148 輸入 2,041,847 計 3,422,995
大正五年	輸出 512,049 輸入 1,728,552 計 2,240,601	輸出 404,232 輸入 1,208,325 計 1,612,557	輸出 582,530 輸入 1,773,020 計 2,355,550	輸出 835,088 輸入 1,410,704 計 2,245,792	輸出 984,283 輸入 1,752,912 計 2,737,195	輸出 1,580,530 輸入 1,972,822 計 3,553,352
大正六年	輸出 607,770 輸入 932,029 計 1,539,800	輸出 810,115 輸入 1,107,205 計 1,917,320	輸出 1,310,050 輸入 2,149,073 計 3,459,123	輸出 1,050,482 輸入 4,025,037 計 5,075,519	輸出 1,791,170 輸入 3,450,979 計 5,242,149	輸出 2,071,050 輸入 4,326,121 計 6,397,171
大正七年	輸出 750,804 輸入 1,777,450 計 2,528,254	輸出 923,025 輸入 1,038,008 計 1,961,033	輸出 1,200,001 輸入 2,500,193 計 3,700,194	輸出 1,120,028 輸入 4,068,221 計 5,188,249	輸出 1,005,551 輸入 4,025,037 計 5,030,588	輸出 2,422,098 輸入 3,169,328 計 5,591,426
大正八年	輸出 1,041,403 輸入 4,006,048 計 5,047,451	輸出 908,008 輸入 5,872,845 計 6,780,853	輸出 1,223,558 輸入 8,058,008 計 9,281,566	輸出 832,402 輸入 8,087,000 計 8,919,402	輸出 1,050,019 輸入 11,804,922 計 12,854,941	輸出 2,300,040 輸入 9,850,512 計 12,150,552
大正九年	輸出 1,844,011 輸入 7,101,717 計 8,945,728	輸出 2,717,174 輸入 7,949,185 計 10,666,359	輸出 2,949,359 輸入 13,270,000 計 16,219,359	輸出 2,041,200 輸入 17,783,107 計 19,824,307	輸出 1,300,045 輸入 11,805,488 計 13,105,533	輸出 2,600,844 輸入 8,273,081 計 10,873,925
明治四十三年	輸出 1,515,406 輸入 1,877,540 計 3,392,946	輸出 1,250,553 輸入 2,075,119 計 3,325,672	輸出 1,444,282 輸入 2,787,020 計 4,231,302	輸出 1,809,448 輸入 2,985,472 計 4,794,920	輸出 1,347,038 輸入 3,189,880 計 4,536,918	輸出 1,160,478 輸入 3,281,271 計 4,441,749
明治四十四年	輸出 1,706,807 輸入 2,994,588 計 4,701,395	輸出 2,529,920 輸入 3,551,150 計 6,081,070	輸出 1,561,278 輸入 4,513,492 計 6,074,770	輸出 1,208,849 輸入 4,348,054 計 5,556,903	輸出 1,707,423 輸入 5,200,293 計 6,907,716	輸出 1,716,247 輸入 4,107,563 計 5,823,810
大正元年	輸出 1,520,112 輸入 4,235,020 計 5,755,132	輸出 1,114,844 輸入 4,258,879 計 5,373,723	輸出 957,789 輸入 4,515,228 計 5,473,017	輸出 1,593,745 輸入 6,077,444 計 7,671,189	輸出 1,405,905 輸入 5,724,078 計 7,129,983	輸出 2,958,071 輸入 4,878,780 計 7,836,851
大正二年	輸出 1,504,779 輸入 4,759,407 計 6,264,186	輸出 1,342,631 輸入 4,191,227 計 5,533,858	輸出 1,392,475 輸入 6,355,129 計 7,747,604	輸出 1,459,408 輸入 7,401,722 計 8,861,130	輸出 1,737,172 輸入 7,232,334 計 8,969,506	輸出 2,355,221 輸入 5,245,289 計 7,600,510
大正三年	輸出 3,535,401 輸入 4,228,140 計 7,763,541	輸出 3,471,155 輸入 4,451,765 計 7,922,920	輸出 3,428,071 輸入 5,708,038 計 9,136,109	輸出 1,578,501 輸入 6,287,479 計 7,865,980	輸出 1,571,985 輸入 6,470,530 計 8,042,515	輸出 2,880,511 輸入 5,823,706 計 8,704,217
大正四年	輸出 3,898,700 輸入 2,074,007 計 5,972,707	輸出 3,480,410 輸入 3,338,323 計 6,818,733	輸出 3,403,010 輸入 4,257,030 計 7,660,040	輸出 3,573,043 輸入 5,093,735 計 8,666,778	輸出 3,988,098 輸入 5,345,628 計 9,333,726	輸出 4,183,007 輸入 5,743,084 計 9,926,091
大正五年	輸出 4,510,520 輸入 5,184,381 計 9,694,901	輸出 3,230,890 輸入 4,717,347 計 7,948,237	輸出 3,886,124 輸入 5,854,833 計 9,740,957	輸出 4,085,240 輸入 4,825,440 計 8,910,680	輸出 4,309,053 輸入 5,889,215 計 10,198,268	輸出 3,678,351 輸入 5,220,039 計 8,898,390
大正六年	輸出 6,115,206 輸入 4,073,950 計 10,189,156	輸出 4,064,125 輸入 5,205,078 計 9,269,203	輸出 5,030,774 輸入 7,101,979 計 12,132,753	輸出 6,500,559 輸入 9,833,170 計 16,333,729	輸出 6,102,082 輸入 9,584,283 計 15,686,365	輸出 6,100,948 輸入 8,418,078 計 14,519,026
大正七年	輸出 9,752,057 輸入 9,402,070 計 19,154,127	輸出 9,281,180 輸入 7,473,528 計 16,754,708	輸出 9,571,048 輸入 9,330,009 計 18,901,057	輸出 8,272,247 輸入 12,350,729 計 20,622,976	輸出 8,806,427 輸入 15,930,088 計 24,736,515	輸出 11,508,936 輸入 12,300,820 計 23,809,756
大正八年	輸出 18,070,412 輸入 15,711,481 計 33,781,893	輸出 14,348,804 輸入 17,107,133 計 31,455,937	輸出 12,874,273 輸入 21,037,781 計 33,912,054	輸出 14,200,590 輸入 25,744,295 計 39,944,885	輸出 10,930,070 輸入 25,744,295 計 36,674,365	輸出 17,902,160 輸入 22,410,647 計 40,312,807
大正九年	輸出 19,330,240 輸入 20,472,445 計 39,802,685	輸出 20,040,490 輸入 18,773,729 計 38,814,219	輸出 20,875,573 輸入 20,582,242 計 41,457,815	輸出 20,892,804 輸入 31,272,384 計 52,165,188	輸出 13,143,395 輸入 24,455,201 計 37,598,596	輸出 9,790,054 輸入 19,106,911 計 28,896,965

價額月別(續)

七月	八月	九月	十月	十一月	十二月	合計
709,070 1,417,945 2,180,424	881,102 1,332,110 2,013,212	743,151 1,810,131 2,562,282	808,424 1,592,484 2,900,008	781,085 1,260,898 2,048,883	740,809 1,210,815 1,909,654	8,591,496 17,004,255 26,256,751
1,092,403 1,030,894 2,723,957	1,281,720 2,127,068 3,409,394	2,250,371 2,074,405 4,924,760	1,350,060 2,081,712 3,438,378	1,585,020 1,901,070 3,486,090	1,309,793 1,737,912 3,040,705	13,897,803 21,907,480 35,885,340
2,015,145 2,010,492 5,225,637	1,572,777 2,990,445 4,572,222	1,942,505 2,113,805 4,056,310	2,352,451 2,480,112 4,732,563	1,147,800 2,300,478 3,448,278	995,714 2,629,020 3,624,740	10,199,737 30,190,700 40,390,437
1,150,314 3,403,981 4,020,295	1,504,514 3,722,310 5,226,824	1,201,897 3,001,100 4,202,997	1,521,590 3,950,104 5,471,754	1,719,943 3,047,000 4,766,943	2,177,053 3,827,517 6,004,570	16,084,278 41,035,050 58,020,228
1,520,510 6,433,164 7,950,080	1,443,013 7,057,040 9,100,962	1,741,374 7,048,803 9,729,005	1,898,440 7,048,803 9,542,252	2,228,387 9,077,400 11,905,860	2,622,498 7,428,930 10,051,428	19,810,027 95,808,640 115,685,507
1,007,524 5,347,045 6,414,509	1,180,959 7,830,028 9,010,982	1,459,776 5,040,708 6,500,484	1,189,756 4,378,747 5,568,503	1,447,382 2,412,346 3,859,728	1,708,078 4,580,584 6,388,662	22,577,807 95,844,690 118,422,503
1,130,571 2,453,313 3,583,914	1,078,133 3,013,804 4,091,997	1,728,008 4,064,735 5,792,843	2,448,123 4,303,183 6,751,306	2,365,151 4,193,765 6,458,916	2,730,107 5,600,064 8,337,071	19,913,843 89,782,756 109,696,599
1,066,203 3,001,581 4,127,787	1,194,116 4,311,701 5,505,877	1,141,121 5,577,124 6,718,245	1,240,774 5,397,261 6,647,035	1,400,002 5,553,140 7,022,202	2,060,655 5,822,856 7,889,511	18,856,955 54,087,082 72,944,037
1,003,501 5,317,005 6,980,506	1,402,272 6,122,642 7,524,914	1,535,957 5,723,839 7,259,296	1,030,411 7,012,081 8,048,492	2,194,750 6,415,065 8,610,721	2,941,354 6,233,591 9,175,245	20,985,017 67,115,447 88,101,004
2,801,384 5,140,805 7,948,240	1,927,057 5,693,037 7,621,894	2,331,050 6,200,043 8,537,099	2,983,693 6,578,662 9,562,355	4,502,006 6,137,002 10,639,008	6,480,562 6,032,639 13,113,201	30,878,944 71,580,247 102,459,191
2,260,425 4,892,383 7,142,808	2,312,071 4,088,814 8,030,885	2,872,023 5,403,550 8,002,573	2,710,066 4,580,220 8,113,414	3,243,357 4,880,220 8,123,583	5,034,071 4,525,806 9,559,957	34,088,787 63,231,461 97,620,248
3,834,180 3,882,180 7,216,310	2,859,407 4,407,276 6,326,743	3,115,193 6,828,253 9,943,884	4,011,551 6,107,327 10,178,878	5,243,998 4,865,744 10,229,737	8,331,598 6,215,165 14,546,763	49,492,320 59,199,357 108,691,677
3,613,140 4,800,960 8,483,112	3,760,820 7,064,982 10,805,811	4,381,908 7,403,655 11,785,563	4,882,145 7,807,323 12,689,468	6,842,696 7,780,083 14,622,779	9,611,459 7,840,541 17,461,000	50,801,934 74,456,805 131,258,739
8,701,491 7,894,281 16,595,712	6,030,600 9,367,193 15,997,883	6,471,633 7,907,280 14,378,893	7,277,442 9,366,855 16,644,297	9,284,328 11,610,780 20,895,114	9,002,109 11,887,228 21,549,397	88,775,887 102,880,780 186,062,123
11,254,780 11,317,708 22,872,087	13,803,255 11,925,205 25,788,520	14,485,047 18,635,018 28,120,060	17,762,706 17,255,732 35,018,438	15,187,921 17,424,000 32,612,011	24,284,436 19,657,612 44,042,048	154,189,148 158,309,368 312,498,516
21,097,728 20,910,493 42,017,221	20,102,392 23,457,120 43,619,521	14,527,533 25,057,383 40,184,916	17,277,200 27,509,412 44,786,618	17,400,724 31,202,499 48,603,423	31,088,027 27,968,386 59,056,413	210,005,781 280,780,318 490,786,099
10,481,726 12,847,792 23,329,507	11,004,484 16,288,899 27,289,983	11,000,180 16,800,329 27,800,405	14,177,881 16,074,539 30,252,420	17,814,007 15,555,050 33,369,057	22,690,299 18,223,842 40,923,141	191,958,694 238,966,413 430,915,107

76. 輸移出重要

		明治四十三年	明治四十四年	大正元年	大正二年	大正三年	
支	米	支內其	18,271	30,185	29,209	12,515	10,090
		計	1,011,898	591,250	470,435	852,891	628,511
		74					
		1,020,743	621,435	499,644	864,906	639,207	
中	白米	支內其				35,580	9,044
		計				102,566	25,962
					138,142	35,006	
精	米	支內其	328,603	290,329	284,435	203,210	100,247
		計	33,016	15,018	11,108	9,101	1,700
		140,335	57,936	108,707	462,021	369,944	
飯	露領亞細亞	支內其					
		計	502,554	303,283	404,340	674,332	471,981
其	他米	支內其	20,788	3,186	2,813	2,483	1,377
		計	68,601	49,577	69,925	99,507	66,733
		228,948	357	662	316	35	
		310,827	53,120	64,400	102,316	68,145	
小	豆	支內其	99,065	31,093	18,768	60,297	36,527
		計	1,517	210	3,007	4,890	380
		100,582	31,303	21,845	65,177	36,857	
大	豆	支內其	43,254	50,226	32,130	8,304	3,747
		計	1,692,344	1,442,218	1,052,394	1,643,831	532,900
		1,735,598	1,492,500	1,084,533	1,652,135	536,737	
小	豆	支內其	172,437	92,230	47,898	39,325	33,142
		計	612	113	20	35	60
		173,049	92,343	47,924	39,360	33,202	
鮮	魚	支內其	749,458	540,900	386,340	585,558	717,710
		計	1,231,038	802,455	928,252	1,201,487	1,750,241
		6,145	10,580	7,274	11,195	8,207	
		1,987,641	1,419,938	1,321,872	1,708,240	2,476,248	
乾	魚	支內其	70,160	94,518	138,701	162,431	180,880
		計	1,596,219	1,682,372	3,623,914	5,078,104	5,700,450
		3,140	700	1,280	370	2,530	
		1,669,519	1,777,650	3,763,985	5,240,905	5,802,860	
鹽	魚	支內其	1,083,378	1,309,394	1,611,404	2,077,162	3,651,790
		計	101,338	61,006	89,658	111,898	298,082
		1,784,716	1,370,400	1,701,062	2,189,060	3,950,412	
鯨	肉	支內其	?	?	8,022,328	5,853,910	6,805,778
		計	?	?	430	530	1,010
		?	?	8,022,758	5,854,440	6,807,388	
乾	蝦	支內其	27,299	180,414	71,185	182,440	55,950
		計	177,905	106,605	108,989	278,030	503,554
		205,204	347,019	240,174	461,420	559,504	
海	參	支內其	170,285	189,892	180,067	178,410	192,275
		計	189,820	202,151	140,691	146,434	162,019
		360,105	392,043	320,758	324,844	355,599	

品數量國別

	大正四年	大正五年	大正六年	大正七年	大正八年	大正九年
	22,240	24,997	22,856	8,200	5,440	2,480
	1,910,070	616,515	491,036	1,071,821	1,550,549	1,053,612
	300	300			3,216	
	1,332,976	641,872	513,892	1,080,081	1,560,205	1,056,101
	8,002	15,314	7,580	327	1	154
	60,879	15,139	4,704	18,384	12,719	2,355
		8	30			
	60,531	30,461	12,323	18,711	12,720	2,509
	157,654	208,892	192,927	150,269	59,031	80,151
	4,037	59,592	141,855	4,975	5,892	10,705
	577,748	457,478	475,908	798,289	1,001,403	754,558
		1,880	113,605	3,000		
	739,489	727,837	924,135	926,599	1,007,226	845,474
	154,170	97,129	40,390			
	2,677	1,778	425	2,101	207	1,270
	159,847	98,907	40,815	2,101	207	1,270
	3,453	2,999	2,182	2,598	400	162
	165,872	103,442	95,096	103,765	110,593	82,241
	4	181	331	44		
	169,322	103,622	97,009	106,407	110,093	82,423
	21,188	67,797	143,695	96,430	23,075	45,421
	1,134	674	19,020		2	1,053
	23,322	68,471	162,724	96,430	23,677	46,479
	9,123	4,284	29,543	3,228	9,279	1,404
	1,000,996	928,094	1,056,147	954,455	1,279,452	834,484
	250	75			2	
	1,010,375	932,453	1,085,690	957,683	1,288,733	835,948
	16,707	16,481	22,564	7,346	27,526	10,534
	109	76	377	95	84	
	16,816	16,557	22,941	7,441	27,610	10,534
	823,706	726,859	1,489,103	2,000,117	2,306,493	1,691,847
	1,601,094	1,554,043	3,788,333	50,954,106	63,032,393	60,722,094
	11,272	45,207	27,830	20,383	23,598	245,047
	2,436,072	2,320,199	5,305,326	52,974,006	70,362,484	62,659,858
	316,831	508,120	323,128	414,251	362,804	220,947
	8,883,850	10,061,272	11,978,463	13,269,380	14,723,776	12,798,776
	18,318	34,659	25,777	9,277	2,080	45,900
	7,214,003	10,604,051	12,327,368	13,692,914	15,088,564	13,074,623
	2,869,823	2,803,789	3,631,236	11,179,662	13,565,140	12,144,345
	410,312	515,342	3,444,304	1,943,902	3,548,981	2,882,694
	3,280,185	3,310,131	7,075,540	13,128,024	17,114,127	15,020,969
	8,079,458	6,329,399	5,443,841	4,272,853	5,013,082	2,900,553
	1,000	2,260		703	710	9
	8,080,548	6,331,659	5,443,841	4,273,556	5,013,072	2,900,562
	130,618	164,658	250,900	73,033	87,066	33,926
	603,317	579,206	863,102	569,707	659,874	587,007
	733,935	743,864	1,114,002	642,740	747,540	620,933
	174,807	196,172	232,653	250,787	292,042	275,078
	200,655	236,346	283,388	175,003	42,598	85,681
		540				
	375,552	433,058	516,041	425,860	334,640	361,757

輸移出重要

		明治四十三年	明治四十四年	大正元年	大正二年	大正三年
糖	計	45,707	51,180	222	45,925	51,402
		20,030	1,097	3,380	8,284	8,036
紅	計	20,030	1,097	3,380	8,284	8,046
		024,820	025,251	470,868	508,292	743,357
牛	計	48,004	40,656	73,004	23,043	9,051
		078,424	085,907	550,332	022,235	762,408
糖	計	10,992	11,220	13,326	20,550	42,950
		10,993	11,233	13,326	20,005	42,950
齒	計	155,756	—	950,375	1,150,105	102,810
		788,742	802,031	483,850	410,429	617,250
金銀及珠寶	計	950,977	387,311	97,050	2,001,088	9,249,719
		112,304	147,031	38	4,770	—
鐵	計	1,701,186	1,040,578	2,041,573	2,376,853	2,710,871
		880	—	3	—	177,814
黑	計	111,404	130,978	153,187	232,091	142,331
		1,758	58	35	38	497
石	計	3,148	2,590	1,952	1,957	304
		69,615	84,294	84,248	90,607	120,101
牛	計	72,764	80,855	80,143	92,825	120,405
		769,281	1,010,473	1,040,317	488,781	636,209
熟	計	3,340,717	3,107,513	2,250,392	2,968,328	3,576,382
		1,825	10,490	—	1,070	42,300
菜	計	4,111,823	4,224,476	3,385,709	3,468,177	4,254,051
		?	?	?	?	109,133
紙	計	?	?	?	?	331
		?	?	?	?	109,404
生	計	?	?	?	?	659,210
		?	?	?	?	50,094
紙	計	?	?	?	?	709,304
		3,590	22,300	19,654	13,763	140,172
紙	計	3,590	22,300	10,754	13,823	140,553
		295,690	278,607	235,391	320,681	258,271
紙	計	8,045	10,047	6,151	10,973	22,073
		303,736	283,654	241,642	331,654	280,344
生	計	1,852	983	361	221	942
		15,178	10,525	2,780	150	2,970
生	計	1,319	2,189	3,880	8,290	11,517
		18,379	10,697	7,030	8,061	15,429

品數量國別 (續)

	大正四年	大正五年	大正六年	大正七年	大正八年	大正九年
糖	24,137	31,923	48,013	67,960	45,006	61,653
紅	697	741	2,001	9,441	7,462	6,771
鐵	24,834	32,664	87,004	77,410	52,408	68,424
牛	19,138	27,942	46,841	30,214	30,205	24,258
糖	20	1,176	120	742	2,100	2,302
齒	110,158	29,118	49,987	30,956	32,315	26,020
金銀及珠寶	776,792	692,352	601,549	440,505	103,986	161,430
鐵	28,108	297,685	58,225	9,481	10,521	7,505
黑	804,900	990,037	659,774	450,076	204,507	168,944
石	40,994	47,451	89,317	90,685	93,543	60,265
牛	40,994	47,451	80,318	90,685	93,543	60,265
熟	62,178	61,259	235,406	127,082	100,678	261,592
菜	478,339	762,091	11,091	1,440,553	1,081,536	680,896
紙	540,517	823,350	240,557	1,567,585	1,272,214	942,488
生	135,000	3,194,452	911,172	11,727	1,136,805	—
鐵	13,044,088	8,355,380	13,099,886	33,478,742	29,045,208	30,551,995
黑	65,190	95	—	201,859	217,622	—
石	13,244,278	11,550,433	14,911,058	33,692,328	31,299,635	30,551,995
牛	3,306,924	3,173,809	2,009,599	4,000,090	5,558,083	5,542,219
熟	92,088	478,197	465,589	176,169	347,406	385,533
菜	3,398,992	3,652,006	2,475,178	4,176,259	5,906,089	5,777,752
紙	9,408	—	—	—	—	—
生	109,595	106,826	233,476	219,050	101,803	275,608
熟	7,603	115,410	35,794	8,228	23,497	28,198
菜	117,198	282,236	269,270	227,278	215,390	303,306
紙	973	1,960	1,960	3,584	4,280	2,122
生	164,062	120,962	120,963	116,733	83,505	113,276
熟	165,035	122,640	122,923	120,315	87,316	115,498
菜	356,337	350,014	402,871	374,736	373,949	131,398
紙	7,761,520	6,650,752	3,131,201	1,808,616	4,081,175	3,812,005
生	47,754	—	—	—	—	—
熟	8,165,611	7,000,766	3,594,072	2,183,952	4,455,404	3,946,403
菜	75,292	59,859	40,573	178,740	101,382	36,724
紙	327	127	968	740	3,059	5,853
生	75,619	59,936	50,541	170,430	104,421	42,577
熟	223,347	287,967	937,937	1,272,789	1,498,595	1,484,083
菜	1,444	89,385	239,099	923,244	1,101,542	1,220,611
紙	224,791	377,352	1,174,036	2,196,033	2,690,137	2,704,679
生	193,850	288,371	209,262	692,139	488,086	201,070
熟	7,400	1,241	340	154,023	249,231	196,504
菜	194,250	289,612	206,602	846,702	737,317	397,643
紙	287,076	345,038	345,146	212,171	295,463	146,840
生	13,467	10,556	13,489	18,149	5,851	8,293
熟	301,143	355,594	358,635	230,320	301,314	155,133
菜	2,811	1,259	595	61	2,148	1,091
紙	138	—	—	50	—	—
生	11,332	18,648	32,324	40,516	42,570	61,311
熟	14,281	19,896	33,810	40,627	44,718	62,433

輸移出重要

	明治四十三年	明治四十四年	大正元年	大正二年	大正三年
石花菜	1,493,085	1,804,160	1,834,572	1,330,400	1,414,879
	1,493,085	1,804,160	1,802,082	1,330,400	1,414,879
海	1,073,002	1,107,820	1,828,521	955,340	1,215,066
	1,073,002	1,107,820	1,828,041	970,208	1,216,018
木材及板	—	—	—	—	—
	—	—	—	—	—
乾魚(肥料)	90,885	89,070	108,603	89,602	107,016
	90,885	89,070	108,603	89,602	107,016
糠(肥料)	181,754	207,708	226,832	200,580	269,104
	180,927	215,970	226,832	200,580	269,104

77. 輸移出重要

	明治四十三年	明治四十四年	大正元年	大正二年	大正三年
支米	3,439,920	2,415,852	2,708,143	6,175,343	7,459,750
	3,500,838	2,531,969	2,917,924	6,264,515	7,605,124
中白米	—	—	—	258,058	135,606
	—	—	—	770,608	358,146
精米	1,423,416	1,492,677	1,988,200	1,744,608	1,660,171
	144,448	36,783	81,233	77,249	30,280
粗	2,120,505	1,870,043	3,313,988	5,734,321	7,500,459
	—	756,361	1,022,790	883,009	843,196
其	49,086	13,433	17,237	20,317	20,738
	161,028	104,073	239,298	537,401	624,364
小	281,369	85,484	60,000	191,466	200,552
	4,190	652	9,467	18,145	2,240
大	124,334	128,513	83,381	25,050	25,804
	5,002,012	4,232,173	4,917,340	5,610,434	3,793,476
小	443,986	244,793	182,449	165,429	381,184
	445,571	244,991	182,564	165,580	381,743

品數量國別 (續)

	大正四年	大正五年	大正六年	大正七年	大正八年	大正九年
石花菜	1,784,985	1,520,081	1,569,031	1,098,300	1,710,400	989,490
	1,784,985	1,520,099	1,569,031	1,098,300	1,710,400	989,400
海	1,301,533	872,820	1,082,165	1,000,400	1,608,005	1,270,302
	1,302,320	873,985	1,082,583	1,001,707	1,607,397	1,280,793
木材及板	—	—	—	36,025	—	—
	—	—	—	36,025	—	—
乾魚(肥料)	83,807	80,009	72,443	28,689	54,778	47,830
	83,834	80,009	72,458	28,689	54,778	47,830
糠(肥料)	400,269	405,929	453,528	441,593	650,410	454,855
	415,851	410,749	452,301	452,205	655,720	480,705

品價額國別

	大正四年	大正五年	大正六年	大正七年	大正八年	大正九年
支米	203,165	267,681	319,849	1,697,655	203,880	117,039
	12,325,623	7,084,837	7,660,509	20,574,044	60,153,259	40,130,719
中白米	—	—	—	—	—	—
	—	—	—	—	—	—
精米	6,002	4,212	—	—	140,704	—
	12,535,390	7,356,580	7,080,355	20,744,599	60,497,843	40,247,758
粗	89,180	185,127	112,876	7,946	32	4,368
	646,251	185,283	91,343	594,996	491,332	88,993
其	—	—	—	—	—	—
	735,431	370,408	205,116	602,042	491,864	93,361
小	2,015,582	2,044,871	3,761,041	4,400,105	2,833,702	3,188,526
	50,682	877,513	3,748,594	167,093	283,377	473,016
大	7,010,800	6,243,867	9,035,150	24,856,201	42,017,263	30,906,390
	9,077,064	10,089,295	17,755,708	20,009,246	46,034,344	34,567,932
小	774,641	646,648	329,160	—	—	—
	11,810	7,914	3,279	21,486	3,733	22,740
其	786,451	654,562	333,430	21,486	3,733	22,740
	40,967	40,102	44,239	60,852	18,933	6,769
小	1,341,262	842,830	1,092,747	2,092,118	2,984,061	2,030,896
	57	2,911	5,906	1,408	—	—
大	1,382,280	885,843	1,142,892	2,103,378	3,003,594	2,076,095
	123,439	412,958	1,242,693	914,188	402,218	606,806
小	7,408	4,886	165,553	—	32	12,000
	130,847	417,344	1,408,246	914,188	402,250	610,496
其	41,078	25,251	264,078	30,673	127,707	31,491
	5,159,900	5,085,887	9,106,822	9,477,209	20,592,516	17,261,755
小	1,520	558	—	—	—	—
	5,200,456	6,011,696	9,370,900	9,507,882	20,720,342	17,293,243
大	114,007	128,598	180,392	77,720	514,568	199,493
	688	610	2,956	1,058	1,688	13
小	114,740	129,184	183,343	78,737	516,254	199,506

輸移出重要

		明治四十三年	明治四十四年	大正元年	大正二年	大正三年
鮮魚	支內其	35,502	36,466	37,590	40,359	52,141
	計	137,739	96,201	100,111	138,080	140,086
乾魚	支內其	8,142	0,206	0,484	14,934	17,269
	計	76,860	89,486	204,008	532,859	501,115
鹽魚	支內其	184	56	92	71	252
	計	83,192	05,888	213,579	547,804	518,636
鯨肉	支內其	56,608	50,920	64,889	108,109	159,491
	計	3,675	2,034	4,105	4,881	10,676
鯨	支內其	60,841	52,963	68,944	112,990	170,167
	計	?	?	333,400	225,398	320,735
乾蝦	支內其	?	?	30	71	124
	計	2,674	11,071	8,500	15,345	3,826
海參	支內其	34,400	31,975	36,177	77,259	107,952
	計	37,080	43,046	44,678	92,604	111,728
鱈	支內其	44,880	47,259	54,905	62,847	74,567
	計	42,981	47,667	41,881	56,887	64,290
鱈	支內其	87,820	94,920	96,786	121,734	139,195
	計	?	?	?	80,203	132,635
鱈	支內其	?	?	?	392	481
	計	175,931	67,403	259,192	510,790	491,801
紅	支內其	?	?	?	89,645	133,116
	計	175,931	67,403	259,192	510,790	492,621
牛	支內其	63,677	66,372	58,111	96,988	115,632
	計	5,173	4,314	8,513	3,234	1,372
牛	支內其	68,850	70,686	66,624	90,222	117,004
	計	224,976	236,452	340,552	846,955	1,098,728
牛	支內其	15	203	5	1,474	—
	計	224,991	236,655	340,557	848,429	1,098,728
牛	支內其	?	18,221	11,017	7,603	8,092
	計	?	9,191	14,853	54,453	326,731
牛	支內其	?	27,412	25,870	62,056	334,823
	計	18,095	—	180,264	217,097	35,845
牛	支內其	299,517	154,310	78,925	58,017	78,802
	計	181,450	68,081	9,734	117,220	455,066
牛	支內其	18,300	12,500	15	60	—
	計	517,431	234,801	274,938	392,400	569,713
牛	支內其	330,807	278,092	311,685	348,592	307,329
	計	54	—	3	—	21,115
牛	支內其	330,861	278,692	311,688	348,592	418,444
	計	—	—	1,791	10,900	11,200
牛	支內其	111,005	132,070	163,306	238,178	150,447
	計	2,301	229	92	80	540
牛	支內其	114,206	132,299	163,398	248,258	192,187
	計	14,331	15,956	11,491	13,202	1,790
牛	支內其	318,083	360,468	322,878	344,592	456,387
	計	5	3	12	3	1
牛	支內其	362,410	376,427	334,381	357,797	458,184
	計	170,011	252,644	299,439	184,944	233,435
牛	支內其	825,249	811,575	732,841	1,082,197	1,349,493
	計	475	4,638	—	428	14,908
牛	支內其	1,004,735	1,068,857	1,032,260	1,267,589	1,597,736
	計	—	—	—	—	—

品價額國別(續)

	大正四年	大正五年	大正六年	大正七年	大正八年	大正九年
鮮魚	80,591	83,768	188,175	272,577	549,982	493,480
	117,829	125,862	382,954	3,815,009	5,630,372	6,579,932
乾魚	1,797	2,912	1,103	6,750	7,579	78,543
	180,217	212,542	517,292	4,094,396	6,187,933	7,091,955
鹽魚	24,890	44,200	37,870	94,395	07,005	59,528
	507,890	937,742	1,515,007	3,297,724	4,008,846	3,634,660
鯨肉	705	2,407	2,024	2,472	491	5,504
	593,485	984,349	1,554,907	3,304,591	4,100,372	3,702,692
鯨	100,306	127,243	170,549	592,027	1,049,222	1,054,009
	17,163	24,373	177,800	130,422	304,987	302,025
鯨	117,469	151,616	354,349	722,449	1,354,189	1,356,634
	315,991	235,924	374,450	531,528	694,689	430,178
乾蝦	143	170	—	132	318	5
	316,134	235,494	374,450	531,060	695,007	490,183
海參	9,824	11,479	20,244	51,995	58,276	27,741
	89,091	85,998	161,008	202,985	173,379	289,722
鱈	98,915	97,477	181,252	254,880	231,655	317,463
	71,438	83,182	124,882	189,999	355,424	305,904
鱈	74,080	110,139	168,327	115,087	50,237	119,111
	—	378	—	—	—	—
鱈	145,498	193,699	293,189	305,050	405,991	514,715
	58,732	77,250	262,646	324,271	216,406	275,877
鱈	1,298	1,545	77,913	77,913	53,064	49,500
	60,030	78,795	273,663	402,184	260,470	325,377
紅	1,234,784	1,264,592	1,851,970	1,757,442	1,694,116	1,338,199
	45	8,191	1,044	5,180	15,253	12,524
紅	1,234,829	1,272,783	1,853,014	1,762,622	1,709,368	1,350,723
	125,558	129,892	156,789	111,695	53,071	51,599
牛	4,076	66,732	14,766	2,247	3,499	3,570
	129,634	198,624	171,555	113,942	56,570	55,169
牛	1,157,663	1,749,650	4,227,761	6,141,088	8,164,774	6,002,786
	—	10	59	—	—	—
牛	1,157,663	1,749,660	4,227,817	6,141,088	8,164,774	6,002,786
	9,673	18,048	68,243	68,422	78,422	78,357
牛	715,012	1,452,127	4,535	4,919,918	3,754,777	2,200,387
	724,685	1,470,175	72,778	4,987,966	3,833,219	2,368,744
牛	—	—	—	—	—	—
	14,180	790,013	245,532	—	279,688	—
牛	914,283	254,422	539,654	1,679,932	1,239,304	1,527,484
	800	5	3,750	—	1,726	—
牛	929,219	1,044,440	785,180	1,083,732	1,529,718	1,527,484
	486,388	470,464	318,715	1,115,079	2,340,384	3,358,087
牛	15,562	98,153	96,394	42,727	93,652	119,653
	501,950	508,617	415,109	1,155,806	2,433,436	3,477,699
牛	—	—	—	—	—	—
	190,993	381,199	1,443,204	1,251,480	506,551	905,668
牛	11,098	195,593	82,920	13,023	43,799	65,528
	202,691	576,792	1,526,133	1,264,483	550,350	971,196
牛	5,728	9,124	13,001	25,710	39,375	22,798
	623,447	459,764	400,081	553,803	600,121	1,184,985
牛	—	—	—	128	610	2,000
	629,175	468,888	473,032	579,641	640,108	1,210,183
牛	158,014	170,104	239,318	206,650	227,557	126,024
	3,362,204	3,403,714	1,783,403	1,061,597	3,027,163	3,044,941
牛	18,572	—	—	—	—	—
	3,538,790	3,573,818	2,019,781	1,268,247	3,254,720	3,170,995

輸移出重要

	明治四十三年	明治四十四年	大正元年	大正二年	大正三年
熟皮	77	77	77	77	138,354
支其	77	77	77	77	270
計	77	77	77	77	138,624
藥煙草	77	77	77	77	104,273
支其	77	77	77	77	7,700
計	77	77	77	77	111,973
紙卷煙草	3,356	23,835	21,574	18,084	262,267
支其	3,356	23,835	21,574	18,084	492
計	3,356	23,835	21,086	10,050	262,759
紙	93,410	105,528	93,704	119,223	93,402
支其	2,108	2,785	2,109	4,405	4,692
計	95,518	108,313	95,813	123,628	98,094
生牛	61,620	33,182	12,175	8,285	37,891
支其	551,077	637,916	122,025	7,500	118,125
計	20,484	32,483	73,461	195,738	300,011
支其	634,081	703,581	207,636	211,523	405,927
石花菜	87,894	104,007	117,412	138,762	153,771
支其	87,894	104,007	117,412	138,762	153,771
計	87,894	104,007	117,412	138,762	153,771
海產	82,006	80,765	104,346	139,640	136,238
支其	82,006	80,765	104,346	139,640	136,238
計	82,006	80,765	104,346	139,640	136,238
木材及板	148,882	142,857	144,861	155,333	141,915
支其	3,558	2,931	10,745	1,739	3,875
計	152,440	145,788	155,606	157,074	145,790
乾魚(肥料)	281,167	264,645	361,151	237,770	305,298
支其	281,167	264,645	361,151	237,770	305,298
計	281,167	264,645	361,151	237,770	305,298
糖(肥料)	89,252	105,882	130,203	195,319	208,407
支其	1,981	3,867	5,536	5,948	7,228
計	91,233	109,749	135,739	201,264	215,635

78. 輸移入重要

	明治四十三年	明治四十四年	大正元年	大正二年	大正三年
米	315	3,688	2,254	12,101	2,705
支其	315	11,368	12,352	227,383	40,310
計	315	15,056	14,606	239,484	43,015
粟	3,309	2,362	2,476	227,049	183,704
支其	1	12,710	7,590	6,303	1,438
計	3,310	15,072	10,066	233,352	185,142
小麥粉	5,824,350	12,117,820	23,078,340	34,408,640	21,403,050
支其	168,008	225,757	40,030	128,744	240,401
計	6,003,253	12,343,577	23,518,370	34,537,384	21,643,451

品價額國別 (續)

	大正四年	大正五年	大正六年	大正七年	大正八年	大正九年
熟皮	88,163	60,841	104,584	400,025	221,606	64,869
支其	209	168	1,158	961	4,024	11,839
計	88,452	60,504	105,742	401,886	225,720	76,708
藥煙草	27,670	79,289	187,002	358,909	612,103	721,172
支其	325	9,402	55,680	367,408	781,674	968,093
計	27,995	88,751	242,748	726,317	1,393,777	1,689,265
紙卷煙草	200,815	516,423	617,094	1,587,854	1,023,971	887,573
支其	8,583	3,176	889	357,144	752,404	319,607
計	218,398	519,599	617,983	1,944,998	2,376,435	1,737,180
紙	102,701	128,631	142,440	119,504	236,219	142,038
支其	5,688	4,729	7,000	16,561	7,614	10,256
計	108,389	133,360	149,440	136,065	243,833	152,294
生牛	82,724	40,438	26,104	4,625	223,113	94,834
支其	2,301	—	—	4,002	—	150
計	252,989	395,403	985,621	2,269,091	3,255,027	4,855,085
支其	338,014	435,841	1,011,955	2,277,808	3,478,140	4,950,000
石花菜	180,161	217,218	209,684	201,919	282,401	125,091
支其	—	3	—	—	—	—
計	180,161	217,221	209,684	201,919	282,401	125,091
海產	140,342	160,401	370,663	515,121	1,185,007	455,456
支其	163	247	125	728	2,927	5,561
計	140,505	160,648	371,088	515,849	1,187,934	461,017
木材及板	173,008	249,709	270,388	369,631	704,975	1,113,599
支其	2,022	3,387	13,772	39,668	51,380	524,725
計	175,030	253,096	284,160	409,344	756,355	1,638,324
乾魚(肥料)	257,363	309,738	317,276	173,329	613,301	565,911
支其	33	—	59	—	—	—
計	257,396	309,738	317,335	173,329	613,301	565,911
糖(肥料)	254,950	208,050	281,551	540,082	1,174,121	1,026,201
支其	8,134	6,968	3,102	11,162	7,084	27,096
計	263,084	215,018	284,653	551,244	1,181,205	1,053,297

品數量國別

	大正四年	大正五年	大正六年	大正七年	大正八年	大正九年
米	924	717	2,211	1,335	21,086	43,041
支其	1,826	1,316	566	189	—	—
計	4,086	536	22,150	50,879	14,000	384
粟	22,542	2,890	29,937	20,250	4,457	205
支其	1,915	12,795	10,515	2,962	3,937	12,391
計	31,093	18,254	65,885	75,005	44,440	50,921
小麥粉	102,625	6,300	119,477	212,675	914,133	765,545
支其	4	3,709	4,426	2	1,538	1
計	102,629	10,009	123,903	212,677	915,671	765,546
小麥	2,973,076	1,788,267	582,503	51,579	1,438	333,840
支其	7,048,021	11,074,720	12,639,883	16,630,638	31,243,610	25,077,955
計	10,021,097	12,862,987	13,222,386	16,682,217	31,245,048	25,411,795

輸入重要

			明治四十三年	明治四十四年	大正元年	大正二年	大正三年
茶	内地	計	240,721	282,400	332,451	333,090	325,906
		支内	10,039	14,550	14,937	16,211	11,008
食	支内	計	259,760	297,010	340,788	349,901	339,974
		支内	832,677	1,250,484	1,689,147	1,416,904	1,225,509
糖	内地	計	99,240	170,127	133,249	92,275	12,451
		支内	7	440	104	8,065	28
密	内地	計	931,830	1,421,051	1,832,560	1,517,844	1,237,083
		支内	2,761,222	2,874,352	2,000,384	900,084	501,277
砂	支内	計	10,770	13,592	7,924	1,094	5,553
		支内	2,771,992	2,887,914	2,008,308	601,778	596,830
清	内地	計	2,500,423	3,213,410	4,401,209	6,403,772	4,270,174
		支内	2,770	745	565	130	650
麥及黑麥	支内	計	2,503,193	3,214,101	4,401,834	5,408,902	4,270,824
		支内	20,195	32,955	53,993	220,985	32,644
石	支内	計	139,104	289,071	2,546,734	499,070	64,944
		支内	350,551	695,091	391,030	1,127,201	770,801
打	支内	計	10,728,400	14,080,054	16,150,192	21,181,495	19,785,879
		支内	124,849	80,072	207,410	213,290	115,786
織	支内	計	11,393,150	16,063,243	19,289,059	23,242,050	20,769,534
		支内	2,799,286	2,987,128	3,319,291	3,105,978	2,791,067
綿	支内	計	2,799,286	2,987,128	3,319,291	3,106,088	2,792,307
		支内	1,323,118	1,476,414	1,601,395	1,850,713	1,929,790
紗	支内	計	25,180	15,760	11,006	10,058	5,603
		支内	1,348,298	1,492,174	1,702,401	1,860,771	1,935,393
石	支内	計	989,427	1,691,200	1,587,415	803,370	962,285
		支内	6,204,800	6,211,291	7,398,413	8,800,072	6,168,940
打	支内	計	1,995	14,158	32,163	11,528	13,810
		支内	7,196,288	7,916,649	9,017,991	9,114,970	7,145,035
織	支内	計	11,072	14,616	19,599	19,133	15,585
		支内	34	18	49	42	21
綿	支内	計	11,106	14,632	19,648	19,175	15,606
		支内	4,475,395	5,898,377	5,916,334	4,113,279	5,540,531
織	支内	計	0,530	21,809	20,724	14,570	2,837
		支内	4,484,045	5,919,036	5,937,058	4,127,849	5,549,368
生金巾及生	支内	計	13,974,409	13,209,307	8,706,477	3,086,169	1,239,330
		支内	87,558	174,141	135,958	123,844	38,650
紗	支内	計	23,049,232	35,113,728	45,514,163	42,568,702	41,236,083
		支内	40	1,000	1,000	1,000	1,000
天	支内	計	37,711,239	48,497,176	54,356,598	46,381,315	42,514,119
		支内	11,094,788	11,868,927	17,008,662	13,939,491	9,538,502
紗	支内	計	1,444,608	2,429,272	3,858,012	1,202,223	2,411,775
		支内	7,337	1,230	2,508	62,270	3,209
織	支内	計	13,140,733	14,291,429	20,899,182	15,204,184	11,953,546
		支内	437,441	631,273	379,800	431,299	207,517
紗	支内	計	36,182	205,925	103,061	598,798	548,305
		支内	4,302	8,001	14,879	17,010	6,976
織	支内	計	477,985	845,199	497,740	1,047,107	802,798
		支内	2,402,609	4,240,797	4,599,405	3,892,467	3,402,560
天	支内	計	30,269	4,850	—	200	709
		支内	2,482,938	4,251,647	4,599,495	3,892,667	3,403,269

品數量類別 (續)

	大正四年	大正五年	大正六年	大正七年	大正八年	大正九年
茶	344,020	377,406	352,473	357,507	309,087	409,454
食	11,921	13,407	18,027	15,610	28,030	22,768
糖	356,541	390,813	360,100	373,123	303,917	432,222
密	1,002,245	2,420,719	2,209,006	2,844,365	1,178	1,738,054
砂	330	3,892	898	1,303	4,011,710	670
清	1,002,573	2,430,036	2,209,071	2,845,085	4,012,897	1,738,730
麥及黑麥	507,351	486,314	321,096	221,215	237,815	256,812
石	5,372	7,097	7,536	5,067	6,382	2,088
打	513,223	493,911	320,232	220,283	244,147	259,300
織	4,990,125	6,527,900	5,355,804	4,454,310	7,180,249	7,110,833
紗	853	1,073	320	704	—	—
天	4,990,978	6,528,973	5,355,824	4,455,143	7,180,249	7,110,833
生金巾及生	7,677	10,596	4,198	12,702	180,792	129,178
紗	219,819	238,784	270,994	127,189	44,881	83,809
織	218,016	11,520	12,514	2,190,114	3,117,510	153,257
天	15,584,971	17,150,823	18,954,922	24,890,130	20,953,010	13,773,140
紗	69,544	71,299	43,183	91,719	218,210	151,985
織	16,094,027	17,483,028	19,245,811	27,281,854	24,514,409	14,291,300
生金巾及生	3,222,573	2,928,607	2,578,716	2,208,842	2,605,121	1,769,255
紗	90	1,039	3,732	—	700	—
織	3,222,663	2,929,646	2,582,498	2,208,842	2,605,121	1,769,904
生金巾及生	1,775,185	1,840,417	1,044,389	1,141,532	1,690,570	1,728,617
紗	11,384	8,420	10,848	30,986	64,163	13,775
織	1,786,569	1,848,837	1,055,237	1,171,618	1,754,733	1,742,392
生金巾及生	1,770,899	750,660	271,332	1,022,776	1,307,345	1,076,091
紗	5,757,190	5,475,311	5,770,903	5,011,808	8,604,955	9,025,285
織	508,222	650,046	578,193	224,220	107,847	40,308
天	8,102,221	6,876,017	6,620,428	6,258,313	10,919,647	10,141,084
生金巾及生	18,614	10,332	14,025	16,699	131,250	14,079
紗	40	55	31	9	4	51
織	18,654	10,387	14,056	16,675	31,251	14,130
生金巾及生	7,678,101	7,435,001	7,696,174	3,302,914	3,310,502	2,741,698
紗	445	23	255	—	135,314	32,417
織	7,678,546	7,435,024	7,696,429	3,302,914	3,454,816	2,774,115
生金巾及生	1,120,303	522,970	67,023	157,284	69,553	22,940
紗	17,093	27,407	38,322	17,589	48,254	23,933
織	52,321,523	50,367,230	47,017,680	54,464,623	70,385,234	38,844,701
天	6,774	53,613	53,500	156,480	134,240	105,745
紗	53,474,893	50,971,310	47,777,424	54,795,976	70,637,281	38,997,418
生金巾及生	9,773,567	8,334,807	6,472,624	3,985,800	6,034,507	4,577,284
紗	8,225,060	9,499,252	8,604,317	5,453,273	22,693,485	3,675,146
織	10,918	9,145	17,718	58,805	4,073	41,413
天	15,000,554	17,843,204	15,094,650	9,497,878	28,735,915	8,293,843
生金巾及生	171,806	383,622	208,733	111,167	1,509	17,094
紗	595,949	1,039,901	1,002,783	3,367,775	7,335,532	2,661,878
織	9,478	9,693	32,604	47,285	25,145	5,610
天	777,323	1,433,216	2,144,120	3,520,227	7,362,186	2,684,582
生金巾及生	3,649,269	4,043,853	4,023,146	4,212,622	8,038,302	2,079,094
紗	100	—	3,883	—	150	1,302
織	3,649,369	4,043,853	4,026,470	4,212,622	8,038,491	2,081,299

輸移入重要

	明治四十三年	明治四十四年	大正元年	大正二年	大正三年
綿織子及綿イタリアン	2,002,213	3,174,221	4,321,555	2,588,456	1,471,013
ス	18,308	60,537	47,321	108,085	17,522
計	2,080,519	3,240,758	4,368,876	2,755,141	1,488,135
綿フランネル	552,023	693,105	815,271	628,560	506,228
内計	7,109	9,123	12,705	3,214	1,731
計	659,822	702,228	828,036	629,789	507,959
白木綿	2,120,204	2,063,193	2,093,200	2,337,072	2,067,701
支那麻布	4,257,024	6,010,087	7,010,786	6,240,771	6,440,830
計	4,257,024	6,010,087	7,010,786	6,240,771	6,477,600
織紗及セルサム(毛製)	112,643	63,881	202,417	115,709	61,506
内計	6,634	18,103	17,094	51,183	19,527
計	10,599	4,248	3,385	10,943	4,307
同(毛製)	129,846	80,232	222,896	177,919	85,340
同(毛製)	107,639	210,453	237,702	183,925	45,700
内計	7,698	66,667	44,540	44,095	76,062
計	1,972	3,384	16,280	14,549	4,389
計	117,300	286,504	298,522	241,509	126,091
洋紙	46,476	65,433	37,974	94,390	51,733
内計	15,279	1,022	57,189	140,252	100,504
計	10,047	28,321	29,629	93,747	283,385
牛紙及美濃紙	2,808,776	4,113,298	4,616,789	5,456,269	4,510,622
内計	202	21,242	24,314	134,617	85,685
計	2,884,840	4,290,298	4,765,905	5,925,276	5,031,019
鐵(條及竿)	393,970	517,187	711,834	588,098	593,961
内計	2,154,004	3,636,898	5,709,043	3,616,545	7,088,731
計	93,267	97,022	1,333,082	2,401,171	872,010
同(條及竿)	346,727	585,848	995,033	704,233	837,337
計	520,404	636,341	789,595	1,140,867	929,791
同(條及竿)	50,400	13,613	34,382	19,973	24,710
計	3,182,882	4,999,717	8,862,035	7,882,789	11,625,284
同(鐵板)	2,049,524	4,196,818	4,056,602	2,638,427	2,564,482
内計	70,820	86,336	572,966	833,083	47,986
計	730,289	951,952	1,575,486	1,283,023	2,006,397
同(鐵板)	85,074	375	62	62	5,010
計	2,047,707	5,235,481	6,205,089	4,854,605	4,811,255
同(筒及管)	1,305,347	1,489,154	7,223,809	1,970,322	933,830
内計	111,387	213,732	104,978	747,127	878,081
計	77,905	13,228	887,840	340,063	393,010
同(筒及管)	8,115	302	713	3,450,308	3,289,705
計	1,502,754	1,716,410	8,277,349	6,519,096	5,517,104
鐵釘	405,409	817,937	709,971	340,464	308,414
内計	224,173	171,407	325,494	399,792	306,604
計	918,050	1,404,644	1,089,425	1,470,606	1,502,434
同(鐵釘)	400	818	817	817	18,030
計	1,577,638	2,394,478	3,082,711	2,231,079	2,136,088
軌條及同附屬	453,383	1,238,533	13,944,438	519,221	832,760
内計	368,733	17,573	706,415	1,310,596	152,625
計	1,734,623	854,044	2,340,075	18,112,499	1,322,836
同(軌條)	13,303	31,523	5,051,189	83,939	12,101,102
計	2,570,595	2,144,073	22,441,111	20,026,555	14,590,267

品數量別 (續)

	大正四年	大正五年	大正六年	大正七年	大正八年	大正九年
1,109,220	2,182,044	993,184	510,746	232,903	250,948	
20,000	74,205	284,315	408,983	517,091	81,037	
1,189,880	2,256,000	1,282,499	979,729	750,054	338,585	
620,151	671,723	590,059	639,790	774,028	530,153	
7,110	630	130	109	194	22,908	
627,261	672,359	590,789	639,989	774,222	559,121	
2,208,581	3,000,233	2,374,091	2,855,080	3,534,355	1,983,012	
5,030,342	6,089,004	6,502,637	6,067,709	12,051,047	11,857,291	
9,333	21,545	68,760	159,032	258,780	203,205	
5,039,075	6,111,149	6,031,397	6,227,371	12,310,427	12,059,550	
42,019	47,527	41,138	32,348	52,222	64,259	
30,207	44,789	13,576	27,036	39,150	107,009	
669	437	17	288	585	4,244	
72,905	92,783	59,731	50,092	91,937	175,572	
55,344	60,933	75,095	41,744	35,834	64,050	
104,327	87,056	74,181	76,677	150,855	131,058	
2,361	679	196	7,913	—	694	
162,032	154,668	149,472	126,334	186,689	195,802	
91,392	109,052	59,871	11,318	8,953	5,680	
54,559	4,757	1,601	—	—	—	
105,958	7,964	—	—	—	—	
5,394,749	5,096,924	5,553,809	6,917,968	7,204,182	6,228,872	
25,710	139,493	242,194	255,127	43,533	77,266	
5,672,358	5,359,093	5,867,535	7,184,413	7,261,668	6,311,818	
619,434	655,592	813,595	1,017,080	993,689	790,816	
2,164,671	1,096,694	483,846	84,189	116,847	51,315	
211,285	—	—	—	—	—	
510,704	106,742	46,034	114,927	70,213	10,894	
1,219,097	2,711,006	4,984,987	3,351,591	3,603,648	1,175,040	
503,083	1,459,198	2,642,867	5,072,325	9,912,581	5,517,224	
1,792	4,769	12,031	60,282	20,067	—	
4,610,632	5,378,409	8,170,665	8,683,314	13,723,356	6,754,473	
1,143,749	363,104	27,341	12,425	17,680	432,692	
47,986	2,300	—	—	—	—	
1,370,368	876,491	518,482	406,442	463,659	669,876	
10,770	105,755	128,649	350,574	1,095,502	1,893,643	
2,572,873	1,408,650	702,472	769,441	1,556,841	2,996,311	
117,685	61,902	49,635	24,000	39,676	42,042	
244	—	—	—	—	—	
418,058	273,623	433,296	93,037	201,128	311,661	
4,545,197	1,002,874	2,647,709	2,795,672	2,055,612	1,109,196	
11,391	1,054	1,600	61,210	88,299	12,098	
5,093,175	1,940,355	3,129,240	2,973,919	2,393,715	1,474,997	
86,294	39,874	219	100	1,300	78,031	
101,100	1,700	—	—	—	—	
1,552,207	2,208,316	2,313,603	2,228,031	1,958,505	1,109,163	
236,167	196,050	288,757	184,512	1,289,512	1,491,192	
1,975,768	2,446,446	2,602,639	2,412,643	3,249,317	2,978,350	
437,215	47,028	134,711	75,469	—	—	
—	42,000	—	—	—	—	
2,197,949	857,189	4,768,718	2,315,503	3,666,921	7,048,158	
14,693,331	9,975,262	8,517,914	14,092,189	23,728,200	8,037,904	
444	591	3,718	6,054	34,851	—	
17,329,437	10,922,070	13,425,061	10,989,215	27,430,932	15,986,122	

輸移入重要

	明治四十三年	明治四十四年	大正元年	大正二年	大正三年
鐵鍋及釜	4,115	13,810	15,400	13,798	13,053
支內其	315,155	421,002	510,550	361,015	293,835
計	107	262	2,330	1,519	1,001
那地他	319,407	436,680	534,388	377,172	308,549
法製鐵器	—	—	—	—	—
內其	—	—	—	—	—
計	—	—	—	—	—
鐵道機關車	—	—	—	—	—
支內其	—	—	—	—	—
計	—	—	—	—	—
鐵道客車及貨車	—	—	—	—	—
支內其	—	—	—	—	—
計	—	—	—	—	—
自轉車	—	—	—	—	—
支內其	—	—	—	—	—
計	—	—	—	—	—
汽船及帆船	122	342	139	303	282
內其	3	50	16	100	65
計	125	392	155	403	347
工匠具	—	—	—	—	—
支內其	—	—	—	—	—
計	—	—	—	—	—
農具	—	—	—	—	—
支內其	—	—	—	—	—
計	—	—	—	—	—
葉煙草	74,852	280,005	538,339	397,455	120,226
支內其	87,884	276,889	353,526	740,183	288,047
計	754,432	906,942	1,447,148	1,128,683	807,786
那地他	—	2,732	77	98,478	81,335
計	910,168	1,532,568	2,339,000	2,368,799	1,247,394
紙卷煙草	298,560	332,010	359,418	104,054	35,321
支內其	17,870	33,007	26,418	19,017	18,737
計	8,701	18,790	12,175	20,110	3,810
那地他	179,808	107,404	57,494	40,326	29,477
計	9,935	13,702	9,547	722	268
石炭	514,940	505,683	465,052	194,135	84,613
支內其	57,420	12,304	99,462	227,227	218,698
計	72,947	233,017	206,888	145,888	137,205
那地他	130,367	235,411	306,330	379,115	355,991
草木及苗根	—	—	—	—	—
支內其	—	—	—	—	—
計	—	—	—	—	—
陶器及磁器	—	—	—	—	—
支內其	—	—	—	—	—
計	—	—	—	—	—

品數量國別 (續)

	大正四年	大正五年	大正六年	大正七年	大正八年	大正九年
鐵鍋及釜	6,411	8,000	18,350	12,034	17,619	17,030
支內其	223,803	260,644	150,097	75,610	275,818	153,693
計	958	171	107	23	91	171
那地他	231,232	268,005	168,614	87,676	293,548	170,894
法製鐵器	—	—	—	—	—	—
內其	—	—	—	—	—	—
計	—	—	—	—	—	—
鐵道機關車	—	—	—	—	—	—
支內其	—	—	—	—	—	—
計	—	—	—	—	—	—
鐵道客車及貨車	—	—	—	—	—	—
支內其	—	—	—	—	—	—
計	—	—	—	—	—	—
自轉車	—	—	—	—	—	—
支內其	—	—	—	—	—	—
計	—	—	—	—	—	—
汽船及帆船	116	123	159	107	208	104
內其	219	119	185	192	67	40
計	335	242	344	299	275	144
工匠具	—	—	—	—	—	—
支內其	—	—	—	—	—	—
計	—	—	—	—	—	—
農具	—	—	—	—	—	—
支內其	—	—	—	—	—	—
計	—	—	—	—	—	—
葉煙草	1,523,753	2,419,168	—	7,553	700,277	1,821,043
支內其	127,901	205,687	283,805	340,536	363,377	651,718
計	658,168	974,314	79,507,002	2,442,455	938,423	933,410
那地他	187,848	—	227	625	1,098	96,471
計	2,497,070	3,299,169	79,791,634	2,791,169	2,003,105	3,502,648
紙卷煙草	498	696	1,169	1,020	74,997	204,030
支內其	15,400	20,628	41,078	20,000	30,149	16,627
計	3,810	1,305	116	5,820	11,003	10,214
那地他	29,477	75	—	—	109	15,052
計	305	212	257	50	541	527
石炭	22,246	22,016	43,214	27,502	126,399	240,450
支內其	247,978	270,571	387,731	473,201	557,212	554,090
計	134,640	125,226	229,881	277,634	328,306	268,891
那地他	5	474	18	5	—	—
計	382,027	402,271	617,630	750,810	885,518	822,891
草木及苗根	—	—	—	—	—	—
支內其	—	—	—	—	—	—
計	—	—	—	—	—	—
陶器及磁器	—	—	—	—	—	—
支內其	—	—	—	—	—	—
計	—	—	—	—	—	—

輸移入重要

	明治四十三年	明治四十四年	大正元年	大正二年	大正三年
硝磺子	107 16,415 112 16,694	— 25,000 — 25,000	— 30,498 — 30,498	284 18,504 50 18,838	1,340 17,870 1,000 20,810
鐵道枕木	700,075 700,075	672,772 671,193	800,081 804,084	508,557 508,557	618,560 618,710
木材及板	—	—	—	—	—
セメント	25,126,514 651,125 25,777,639	35,100,347 23,923 36,186,979	9,880,270 37,504,939 203,935 47,649,144	10,791,893 39,288,472 22,601 50,102,936	4,089,866 42,031,327 110,970 46,782,163
菜	6,360,088 1,000 6,367,088	4,713,975 — 4,713,975	4,453,122 450 4,453,572	5,614,488 120 5,614,608	6,400,690 500 6,407,190
麵及麵粉	7,407,534 3,032 7,411,466	6,525,618 — 6,525,618	7,939,001 2,585 7,942,270	8,598,307 1,165 8,599,472	10,847,982 5,391 10,853,373
漁(布帛製)	?	10,500 247,032 257,532	168 415,090 415,258	48,425 389,769 438,194	288 464,876 465,164
マツ	1,583,619 228 1,583,847	1,751,656 199 1,751,855	1,811,810 285 1,812,054	2,088,935 2,321 2,091,256	1,707,356 400 1,707,456

79. 輸移入重要

	明治四十三年	明治四十四年	大正元年	大正二年	大正三年
米	1,337 — — 22,444 7 23,788	17,742 47,998 — 9,747 89,219 8,811 164,517	13,213 61,708 4,200 11,643 61,447 223 162,434	67,781 1,082,457 692,165 1,021,090 54,105 10,321 2,927,919	34,906 426,738 402,559 1,832,975 25,793 387 2,723,358
粟	—	—	270,698 2,630 273,334	2,897,698 97 2,897,795	1,147,445 175 1,147,620
小麥粉	323,165 9,304 332,469	641,859 12,414 654,273	1,318,125 2,649 1,320,774	1,961,149 7,325 1,968,474	1,223,119 13,937 1,237,056
茶	81,037 8,892 84,919	91,041 5,613 96,654	111,003 6,945 118,948	114,513 7,108 121,621	110,795 5,001 115,796

品數量國別 (續)

	大正四年	大正五年	大正六年	大正七年	大正八年	大正九年
硝磺子	128 4,000 8,281 13,369	5 35 20 —	298 20 15,226 15,550	1 — 19,311 19,312	— — 22,977 23,977	— — 22,543 22,543
鐵道枕木	593,958 593,958	307,032 307,631	419,332 22,422 441,754	540,849 10,473 560,322	251,125 63,233 314,358	300,235 75,000 375,395
木材及板	—	—	—	—	—	—
セメント	1,352,570 69,250,925 1,225 70,604,726	283,805 79,597,002 227 79,791,634	782,989 90,553,789 400 97,337,235	533,277 81,351,700 410 84,885,393	2,761 741,489 4 744,254	22,342 496,896 1 519,209
菜	7,214,848 460 7,215,308	5,757,093 100 5,757,793	5,808,644 — 5,808,644	3,412,178 1,554 3,413,728	5,922,767 1,715 5,924,482	2,908,310 — 2,908,310
麵及麵粉	10,411,729 478 10,412,207	— — —	— — —	— — —	7,862,111 2,660 7,864,771	4,705,620 — 4,705,620
漁(布帛製)	51,537 407,358 — 458,895	13,100 503,327 2 516,429	13,981 592,631 — 606,612	900 686,633 — 686,533	1,700 797,825 176 799,701	400 627,267 — 627,667
マツ	1,804,741 17 1,804,758	1,877,452 2,619 1,880,071	1,659,038 17 1,659,055	1,819,802 2,094 1,821,486	2,044,044 49 2,044,993	1,235,412 1,055 1,236,467

品價額國別

	大正四年	大正五年	大正六年	大正七年	大正八年	大正九年
米	6,788 15,131 42,147 220,401 32,060 316,507	6,511 13,407 5,975 29,814 179,655 235,302	24,946 7,030 810,012 393,307 193,630 929,781	20,698 2,417 1,015,817 398,664 107,511 1,551,037	676,485 — 327,054 120,230 199,084 1,322,853	1,603,869 — 11,923 9,600 536,419 2,161,271
粟	766,012 42 766,054	57,591 35,593 93,184	1,271,253 52,888 1,324,141	3,100,044 78 15,440,200	15,411,422 28,778 15,440,200	18,093,047 40 18,093,087
小麥粉	180,538 494,164 683,702	128,240 741,873 864,613	47,059 965,250 1,012,315	7,091 1,867,055 1,874,140	204 3,588,331 3,588,595	50,770 3,698,198 3,748,968
茶	116,452 6,508 122,960	131,797 7,487 139,284	127,289 8,210 135,499	144,000 17,739 159,639	100,048 17,958 208,906	224,752 10,448 241,200

輸移入重要

			明治四十三年	明治四十四年	大正元年	大正二年	大正三年
食糧	支内其ノ計	那地他	311,590	459,519	640,370	698,820	530,470
		計	82,010	127,222	124,848	109,010	16,549
糖	内其ノ計	地他	16	661	305	7,825	68
		計	394,516	581,432	765,529	755,664	555,093
醬油	内其ノ計	地他	140,065	140,341	158,583	149,539	140,952
		計	488	606	437	214	1,054
蜜柑	内其ノ計	地他	141,153	147,000	159,010	149,749	142,006
		計	121,027	150,205	221,391	271,174	106,607
砂糖	支内其ノ計	那地他	1,213	2,268	4,007	17,528	2,207
		計	11,040	22,779	102,387	41,451	5,146
清酒	内其ノ計	地他	24,551	47,483	25,028	88,654	57,422
		計	815,960	1,120,431	1,266,122	1,703,247	1,437,000
麥酒	内其ノ計	地他	9,455	5,942	18,802	19,874	8,759
		計	892,228	1,207,903	1,506,940	1,870,754	1,510,660
漆	内其ノ計	地他	735,007	707,954	904,138	901,547	880,232
		計	735,607	797,954	904,138	991,580	880,495
茶及黒茶	内其ノ計	地他	281,896	318,474	375,405	419,392	443,987
		計	5,739	4,631	3,390	3,023	2,502
石	支内其ノ計	印度	170,777	302,276	285,998	143,988	132,550
		計	1,089,607	1,130,374	1,478,199	1,376,397	1,848,207
打綿	内其ノ計	地他	786	3,503	6,202	7,812	6,068
		計	1,201,260	1,436,153	1,770,399	2,033,197	1,489,325
綿織絲	内其ノ計	地他	280,781	397,669	585,292	605,952	478,781
		計	856	519	1,594	1,306	654
生金巾及生シヤチンク	支内其ノ計	利地他	290,637	398,188	583,886	607,258	479,435
		計	1,551,924	2,115,666	2,340,311	1,860,243	2,068,612
晒金巾及晒シヤチンク	内其ノ計	地他	3,548	8,161	8,209	6,171	1,115
		計	1,555,472	2,123,817	2,348,910	1,866,414	2,069,727
生金巾及生シヤチンク	支内其ノ計	利地他	1,723,713	1,626,527	1,100,072	492,783	167,653
		計	10,116	19,864	18,579	19,107	5,796
晒金巾及晒シヤチンク	内其ノ計	利地他	2,752,455	4,000,927	5,747,115	6,000,992	5,705,880
		計	5	—	—	211	—
綾金巾及布	支内其ノ計	利地他	4,483,289	5,737,318	6,865,760	6,513,093	5,879,329
		計	1,609,650	1,532,561	2,290,591	2,044,469	1,405,972
天竺布	内其ノ計	利地他	165,464	284,176	500,390	174,494	350,504
		計	984	247	324	8,303	607
綿織子及綿イタヤアン	支内其ノ計	利地他	1,676,098	1,816,984	2,791,305	2,237,266	1,757,083
		計	68,525	113,106	66,500	88,143	42,006
綿織子及綿イタヤアン	内其ノ計	利地他	7,021	42,540	13,208	141,099	121,030
		計	712	1,322	3,534	3,460	2,308
綿織子及綿イタヤアン	支内其ノ計	利地他	79,258	150,068	89,248	232,711	165,433
		計	303,490	526,088	598,572	562,155	531,294
綿織子及綿イタヤアン	内其ノ計	利地他	3,778	1,004	—	31	83
		計	307,377	527,090	598,572	562,186	531,317
綿織子及綿イタヤアン	支内其ノ計	利地他	571,158	605,630	857,093	593,064	300,199
		計	7,181	21,850	10,680	40,880	6,424
綿フランク	内其ノ計	利地他	578,939	687,480	874,343	603,934	315,817
		計	108,590	130,335	166,155	146,193	133,025
綿フランク	支内其ノ計	利地他	1,781	2,069	3,087	1,392	758
		計	110,371	132,404	169,242	147,555	133,783

品價額國別(續)

	大正四年	大正五年	大正六年	大正七年	大正八年	大正九年
食糧	851,829	1,092,157	1,001,107	1,498,004	3,747	1,360,434
	372	4,234	1,903	3,039	3,204,522	2,506
糖	17	371	52	232	—	—
	832,218	1,096,762	1,003,062	1,502,476	3,268,269	1,362,940
醬油	126,133	122,601	93,207	81,501	107,037	164,905
	1,157	1,540	2,164	1,960	2,626	1,025
蜜柑	127,200	124,147	95,371	83,461	109,663	169,530
	211,217	201,808	256,772	335,821	598,890	610,328
砂糖	37	57	10	61	—	—
	211,254	201,865	256,791	335,832	598,890	610,328
清酒	580	827	301	1,368	44,414	34,519
	18,528	22,925	23,309	14,580	24,150	24,150
麥酒	19,071	1,045	1,032	249,683	472,745	38,300
	1,496,739	1,860,586	2,173,712	3,049,386	3,520,945	4,131,924
漆	6,341	7,144	5,216	0,235	35,288	38,458
	1,541,259	1,898,527	2,203,660	3,324,252	4,081,810	4,267,441
茶及黒茶	910,414	859,071	867,780	959,310	1,598,603	1,912,037
	90	1,039	1,094	—	—	502
石	910,494	889,916	863,874	959,310	1,598,603	1,912,539
	412,057	426,358	471,933	615,433	1,184,346	1,617,716
打綿	4,977	3,761	5,543	17,001	43,011	13,562
	417,034	430,119	477,476	663,337	1,177,357	1,631,278
綿織絲	159,636	138,764	50,173	348,137	835,252	576,642
	1,309,861	1,040,378	2,378,254	2,105,979	7,217,326	7,219,920
生金巾及生シヤチンク	142,263	267,367	222,796	156,411	98,317	7,219,920
	1,701,780	2,336,509	2,651,223	2,610,527	8,150,895	7,926,203
打綿	514,427	599,159	705,542	1,130,907	2,742,736	1,063,418
	1,037	1,703	1,136	464	292	3,055
綿織絲	515,464	600,892	706,678	1,131,461	1,743,028	1,066,473
	2,435,702	3,051,791	4,704,189	3,146,372	3,725,482	3,194,450
生金巾及生シヤチンク	145	8	228	—	182,925	52,879
	2,435,847	3,051,799	4,704,417	3,146,372	3,908,407	3,247,320
晒金巾及晒シヤチンク	145,770	69,709	15,455	59,966	36,701	6,504
	2,411	4,349	9,044	5,152	20,839	7,557
綾金巾及布	6,008,700	7,085,354	9,928,631	15,551,208	31,000,381	16,956,481
	923	9,413	12,537	47,007	59,906	35,649
天竺布	6,247,819	7,168,825	9,965,667	15,663,393	31,117,818	17,006,191
	1,415,720	1,382,774	1,665,226	1,531,409	3,117,084	2,084,545
綿織子及綿イタヤアン	685,629	1,467,374	2,046,604	1,719,991	9,257,290	1,502,892
	1,073	1,807	4,485	25,068	2,615	22,752
綿フランク	2,103,022	2,841,955	3,710,315	3,277,368	12,370,995	3,610,189
	34,343	115,349	90,836	55,702	1,154	8,592
天竺布	107,128	275,018	675,266	1,517,257	4,146,016	1,552,786
	1,575	2,419	12,412	20,900	13,080	2,408
綿織子及綿イタヤアン	143,046	392,736	778,514	1,593,865	4,100,250	1,203,786
	513,280	680,897	6,019,732	1,347,895	3,753,240	1,052,393
綿織子及綿イタヤアン	15	—	886	—	80	413
	513,295	680,897	1,020,418	1,347,895	8,753,520	1,052,806
綿織子及綿イタヤアン	262,530	719,814	440,400	304,087	178,848	155,260
	6,463	27,543	135,702	241,174	394,905	70,603
綿フランク	268,993	747,347	576,162	545,861	573,763	225,863
	137,949	162,282	200,189	203,951	471,750	310,322
綿フランク	1,487	184	51	72	157	22,983
	139,430	162,468	200,240	204,038	471,907	339,305

輸移入重要

	明治四十三年	明治四十四年	大正元年	大正二年	大正三年
白木綿(内地)	1,068,973	1,435,153	1,548,803	1,491,613	1,230,020
支那麻布(支那)	890,933	1,368,912	1,485,551	1,353,616	1,551,306
支那麻布(支那)計	890,933	1,368,912	1,485,551	1,353,616	1,551,306
縲紗及セキヤス(毛製)	97,974	55,155	142,410	105,117	76,117
縲紗及セキヤス(毛製)計	97,974	55,155	142,410	105,117	76,117
縲紗及セキヤス(毛製)其内	7,004	18,141	17,908	45,012	22,221
縲紗及セキヤス(毛製)其内計	6,858	5,353	4,746	12,118	4,589
縲紗及セキヤス(毛製)其内計	111,896	78,049	105,130	102,247	102,927
縲紗及セキヤス(毛製)其内計	70,340	132,370	125,808	103,447	43,020
縲紗及セキヤス(毛製)其内計	5,453	43,032	37,498	39,029	60,906
縲紗及セキヤス(毛製)其内計	1,731	2,433	10,582	10,934	4,145
縲紗及セキヤス(毛製)其内計	77,530	178,444	173,888	150,410	108,137
洋紙(内地)	5,525	7,108	4,400	11,014	6,853
洋紙(内地)計	2,005	280	9,470	16,026	12,172
洋紙(内地)計	2,069	3,325	2,918	1,476	35,096
洋紙(内地)計	271,188	379,577	430,106	515,834	450,491
洋紙(内地)計	30	3,515	2,120	14,330	7,657
洋紙(内地)計	280,817	393,805	453,041	590,570	518,869
半紙及紙(内地)	131,487	198,028	268,491	215,603	210,080
半紙及紙(内地)計	104,963	169,407	257,567	167,210	377,485
半紙及紙(内地)計	4,412	4,654	54,042	99,093	34,394
半紙及紙(内地)計	17,696	28,026	47,242	32,063	43,235
半紙及紙(内地)計	24,704	33,522	32,192	62,760	44,040
半紙及紙(内地)計	2,274	505	1,539	905	47,040
半紙及紙(内地)計	154,039	236,115	393,182	362,040	547,771
同(電線板)	201,714	409,351	389,419	270,501	243,470
同(電線板)計	8,208	8,022	54,501	89,103	23,747
同(電線板)計	73,054	93,188	155,723	128,959	204,137
同(電線板)計	9,014	30	7	497	300
同(電線板)計	292,890	509,591	599,648	485,570	471,587
同筒及管	80,678	99,825	320,070	94,475	44,554
同筒及管計	13,271	18,045	13,623	59,083	50,083
同筒及管計	5,409	928	02,180	27,146	28,805
同筒及管計	1,252	65	54	148,590	156,525
同筒及管計	100,010	118,863	396,836	337,093	280,730
鐵釘	24,486	48,013	43,864	20,758	18,102
鐵釘計	13,039	11,478	18,207	23,457	10,231
鐵釘計	57,883	84,046	115,597	87,597	88,098
鐵釘計	95,408	143,594	177,724	131,874	124,304
鐵釘計	10,413	65,488	528,209	17,870	39,609
鐵釘計	12,871	870	39,957	51,904	8,167
鐵釘計	69,497	38,126	107,383	773,059	36,700
鐵釘計	780	3,345	214,707	7,091	510,898
鐵釘計	98,561	108,535	890,255	849,894	592,461
鐵釘計	3,088	12,161	18,680	15,503	12,395
鐵釘計	152,893	249,323	352,948	275,190	194,315
鐵釘計	192	1,959	371	320	530
鐵釘計	150,103	263,443	371,999	291,022	207,240
鐵釘計	55,625	97,712	116,013	107,223	104,356
鐵釘計	5,237	4,543	3,795	4,485	8,424
鐵釘計	60,862	102,255	119,808	111,708	112,780

品價額國別(續)

	大正四年	大正五年	大正六年	大正七年	大正八年	大正九年
	1,166,129	1,607,501	2,203,307	3,093,172	5,648,080	2,748,226
	1,151,857	1,606,721	2,181,084	2,985,203	6,730,000	7,724,612
	3,293	5,858	20,076	89,709	176,530	180,456
	1,155,150	1,612,579	2,210,760	2,474,972	6,907,229	7,905,668
	50,086	73,947	98,775	111,038	258,978	347,468
	33,578	70,877	33,622	84,162	142,669	591,199
	1,112	1,190	25	1,221	2,628	18,684
	85,376	146,014	192,425	197,021	404,275	957,351
	55,600	100,617	149,776	108,635	125,091	181,074
	69,504	111,514	125,881	193,607	478,647	520,550
	1,485	738	436	9,684	—	2,330
	153,589	212,869	276,093	311,986	602,738	709,963
	13,126	25,902	18,981	5,349	—	4,473
	7,348	1,025	567	—	4,313	—
	15,273	1,499	—	—	—	—
	582,187	739,659	1,027,800	1,779,966	2,108,651	2,054,443
	4,101	25,407	72,862	84,459	17,980	34,654
	622,035	793,492	1,120,210	1,869,774	2,130,944	2,093,570
	221,120	279,727	418,379	733,778	784,842	674,854
	141,277	143,194	80,678	18,730	17,385	5,781
	11,589	—	—	—	—	—
	35,915	15,690	7,556	22,817	10,722	1,663
	86,259	237,293	943,293	872,133	531,400	174,705
	25,467	167,736	497,562	1,191,732	1,513,111	793,457
	174	423	1,087	14,408	3,610	—
	300,681	614,276	1,530,276	2,119,820	2,106,234	975,606
	139,176	60,488	9,383	4,794	7,187	132,099
	5,107	698	—	—	—	—
	193,491	191,446	195,919	166,104	171,458	213,290
	1,411	40,124	55,996	181,888	427,199	622,878
	339,185	301,756	261,238	352,786	605,844	968,267
	13,709	11,808	14,312	8,145	15,876	25,672
	26	—	—	—	—	—
	42,501	45,628	99,200	32,349	53,454	85,655
	181,518	162,277	373,019	832,583	551,846	289,094
	437	459	540	15,855	21,756	2,137
	238,191	220,172	487,071	888,932	642,932	402,558
	6,892	7,030	68	25	241	15,400
	7,790	300	—	—	—	—
	135,615	318,119	445,589	485,662	404,331	228,878
	22,394	35,451	57,945	48,197	258,793	324,825
	172,691	310,901	503,602	533,884	663,965	569,103
	10,417	3,721	8,143	7,976	—	—
	—	2,100	—	—	—	—
	87,994	76,410	397,682	641,238	440,000	1,073,287
	615,483	466,062	863,750	2,027,157	3,169,248	1,024,257
	20	64	683	1,405	2,800	—
	722,914	548,363	1,270,258	2,677,776	3,621,108	2,097,544
	5,730	6,817	17,182	17,343	25,996	25,031
	143,704	228,280	191,323	142,088	674,158	460,303
	341	208	127	46	146	463
	149,781	235,305	208,632	159,427	700,300	485,797
	95,817	133,237	130,992	235,043	489,230	443,147
	3,398	3,435	1,982	2,075	1,290	4,584
	99,215	136,672	132,974	297,118	481,520	447,681

輸移入重要

	明治四十三年	明治四十四年	大正元年	大正二年	大正三年	
鐵道機關車	英獨北其	24,820	—	8,494	14,321	18,879
	支英獨北其	7,200	208,395	276,237	8,034	33,373
	計	1,324	—	245,309	402,073	497,308
鐵道客車及貨車	支英獨北其	15,000	103,714	1,504	—	207,101
	支英獨北其	887	—	2,817	60,851	—
	計	6,351	30,560	72,970	22,095	30,404
自轉車	英獨北其	4,686	30,210	34,399	137,003	135,024
	支英獨北其	27,803	223,484	19,368	9,201	14,653
	計	—	—	10,368	—	—
汽船及帆船	英獨北其	22,697	32,772	93,220	161,694	107,437
	支英獨北其	19,920	18,531	46,217	20,763	27,555
	計	9,241	45,462	75,930	137,537	152,700
工匠具	英獨北其	507	578	3,305	6,025	6,058
	支英獨北其	52,265	97,343	218,673	326,019	203,777
	計	—	—	—	—	—
農具	英獨北其	12,703	74,175	622,948	713,906	314,490
	支英獨北其	278	418,907	2,769	19,298	57,514
	計	12,981	493,172	625,717	733,204	372,004
紙卷煙草	英獨北其	7,238	8,504	11,232	14,337	8,480
	支英獨北其	3,060	7,002	18,736	12,938	27,984
	計	84,978	117,535	205,842	167,654	159,029
農具	英獨北其	3,225	7,351	5,244	10,331	10,372
	支英獨北其	98,501	140,392	241,054	205,560	205,865
	計	—	—	—	—	—
煙草	英獨北其	43,580	85,085	30,427	130,419	130,428
	支英獨北其	320	2,732	8,571	11,080	4,532
	計	48,906	87,917	97,998	141,508	134,960
紙卷煙草	支英獨北其	6,940	22,441	45,370	32,199	12,807
	支英獨北其	16,772	46,253	77,340	193,383	88,244
	計	132,480	136,715	205,044	185,873	170,853
石炭	支英獨北其	156,198	205,728	327,904	439,407	291,892
	支英獨北其	274,764	322,120	347,511	106,979	40,493
	計	28,097	43,350	49,337	43,190	45,149
草木及苗根	支英獨北其	12,353	10,539	10,523	29,733	6,471
	支英獨北其	276,112	183,132	93,742	104,752	42,445
	計	45,089	41,153	14,020	4,600	2,298
陶器及磁器	支英獨北其	636,415	606,303	526,133	239,314	136,856
	支英獨北其	342,434	70,455	455,954	1,030,910	980,697
	計	452,453	1,264,475	1,069,409	749,309	760,938
磁磚	支英獨北其	794,937	1,334,930	1,525,363	1,780,219	1,741,635
	支英獨北其	40,750	100,231	130,843	166,788	161,292
	計	617	1,476	3,298	2,695	4,728
鐵道枕木	支英獨北其	41,307	101,707	134,141	169,433	166,020
	支英獨北其	5,074	5,831	6,348	7,119	10,825
	計	328,001	474,645	554,459	453,313	400,512
鐵道枕木	支英獨北其	4,824	3,102	5,574	8,245	2,535
	支英獨北其	338,499	483,578	506,881	463,677	413,572
	計	—	—	—	—	—
鐵道枕木	支英獨北其	870	—	—	2,858	10,091
	支英獨北其	83,687	132,928	188,978	107,651	127,025
	計	687	—	—	485	12,583
鐵道枕木	支英獨北其	90,203	132,928	188,978	110,394	149,699
	支英獨北其	615,825	599,955	744,044	539,101	527,498
	計	1,020	3,123	—	—	30
鐵道枕木	支英獨北其	615,825	601,875	747,167	539,101	527,528
	支英獨北其	—	—	—	—	—
	計	—	—	—	—	—

品價額國別 (續)

	大正四年	大正五年	大正六年	大正七年	大正八年	大正九年
鐵道機關車	—	—	—	—	—	—
	24,485	11,251	122,088	20,020	4,441,243	280,902
	173,227	134,821	137,960	212,538	945,801	154,259
鐵道客車及貨車	197,712	146,072	260,054	242,158	5,387,137	435,161
	—	—	—	—	—	—
	—	—	—	—	—	—
自轉車	—	—	—	—	—	—
	40,127	49,659	55,828	126,610	89,001	148,928
	67,830	178,986	185,784	309,341	354,681	577,952
汽船及帆船	107,966	229,005	256,796	621,060	444,708	726,380
	—	—	—	—	—	—
	—	—	—	—	—	—
工匠具	50,786	10,020	6,674	6,298	10,175	24,508
	13,737	20,399	20,301	29,301	129,766	128,288
	161,100	214,115	284,577	308,540	639,546	573,004
農具	1,075	75	243	98	3,556	651
	235,998	254,209	317,890	344,177	789,043	726,451
	—	—	—	—	—	—
紙卷煙草	211,914	188,829	470,767	549,657	497,025	3,152,335
	27,864	17,704	36,416	76,811	899,801	22,022
	239,778	156,533	507,183	626,468	1,396,826	3,174,357
農具	6,192	6,712	4,659	900	446	6,021
	18,353	31,194	19,195	69,248	47,650	79,267
	140,463	194,793	295,755	402,323	731,441	780,771
紙卷煙草	1,903	2,566	4,327	5,964	6,615	3,078
	175,971	235,265	323,936	568,435	785,161	869,737
	—	—	—	—	—	—
農具	132,607	158,971	180,530	289,496	637,411	732,033
	4,471	2,518	4,189	3,371	7,330	7,330
	137,168	161,489	184,719	292,867	696,125	739,972
煙草	120,192	198,249	9,541	1,044	165,547	385,748
	43,778	117,506	263,471	212,307	411,925	795,219
	140,038	144,689	245,316	405,934	326,591	424,857
紙卷煙草	33,955	—	769	130	564	49,730
	342,963	400,444	519,097	679,415	904,627	1,655,404
	—	—	—	—	—	—
石炭	1,037	1,993	3,418	5,889	115,075	278,744
	38,422	51,055	100,392	51,728	212,761	99,491
	449	2,425	450	39,343	38,298	—
草木及苗根	10,779	147	2	—	343	17,931
	4,039	2,964	4,022	814	9,095	5,844
	54,716	58,584	108,282	81,917	377,117	440,908
陶器及磁器	1,078,247	1,183,054	2,109,550	4,383,234	8,859,995	11,538,747
	683,927	651,898	1,488,373	3,993,652	5,534,703	5,477,745
	108	4,736	450	135	—	—
鐵道枕木	1,762,282	1,839,078	3,598,373	8,376,021	14,394,698	17,016,492
	90,612	145,924	274,171	478,397	537,058	259,542
	2,163	4,601	6,691	10,410	217,850	19,381
鐵道枕木	92,775	150,525	280,862	488,807	754,914	278,923
	3,136	4,418	6,788	7,627	6,488	12,121
	390,098	603,471	641,761	866,628	1,510,669	1,360,795
鐵道枕木	3,078	2,350	987	1,549	2,105	1,569
	397,212	570,239	649,536	875,804	1,510,262	1,374,485
	—	—	—	—	—	—
鐵道枕木	1,670	75	4,768	53	—	—
	56,017	585	678	—	—	—
	95,776	228,210	217,293	328,201	488,975	465,749
鐵道枕木	153,403	222,439	228,975	328,254	488,975	465,749
	498,257	301,185	349,073	568,640	404,068	640,532
	—	734	45,155	51,485	122,069	141,690
鐵道枕木	408,257	301,869	394,228	620,131	520,137	782,222
	—	—	—	—	—	—
	—	—	—	—	—	—

重要輸入移輸

	明治四十三年	明治四十四年	大正元年	大正二年	大正三年	
木材及板	支那	72,900	107,972	202,217	287,292	210,437
	支北米合衆國	73,904	98,080	86,368	143,935	138,050
セメント	支那	915,858	1,070,745	2,124,031	870,793	804,126
	支北米合衆國	2,554	4,174	13,550	17,167	4,175
菜	支那	1,065,211	1,346,971	1,516,775	1,310,187	1,160,697
	支北米合衆國	—	14,743	131,692	154,776	45,606
綿及織物	支那	371,063	520,725	524,975	540,088	443,734
	支北米合衆國	10,321	413	3,292	578	1,288
漁	支那	381,384	541,881	659,959	701,442	490,688
	支北米合衆國	707,899	520,610	?	692,239	756,658
茶	支那	50	—	?	12	50
	支北米合衆國	707,949	520,610	491,071	692,251	756,708
紙	支那	228,314	106,356	?	262,924	325,583
	支北米合衆國	133	—	?	105	135
布	支那	228,447	106,356	234,736	263,020	325,718
	支北米合衆國	?	3,942	51	19,340	87
その他	支那	?	135,620	184,071	223,681	245,443
	支北米合衆國	?	—	—	—	—
計	支那	?	139,562	184,122	243,021	245,530
	支北米合衆國	399,045	446,854	477,045	554,905	430,001
その他	支那	85	121	106	545	22
	支北米合衆國	399,130	446,975	478,051	555,450	430,023

80. 輸移出入

	輸移出入					
	金貨	金地	金銀	貨銀	地金	合計
明治四十三年	20	8,833,609	187,263	178,746	9,199,698	
明治四十四年	1,944,500	9,099,796	1,778,260	34,467	12,857,023	
大正元年	26	9,141,297	950,780	32,129	10,124,232	
大正二年	11,000	9,961,515	946,599	24,899	10,944,013	
大正三年	500,000	9,664,267	649,300	10,948	10,824,515	
大正四年	—	11,366,587	392,950	4,627	11,764,164	
大正五年	—	15,623,797	465,921	31,130	16,120,854	
大正六年	—	9,630,824	19,315	14,890	9,665,029	
大正七年	—	6,021,402	—	2,260	6,023,662	
大正八年	—	4,416,249	2,930	480	4,418,659	
大正九年	—	23,822,070	3,425	17,381	23,842,876	
大正九年	仁	—	—	3,425	—	3,425
大正九年	釜	—	2,844,552	—	1,657	2,846,209

品價額國別(續)

	大正四年	大正五年	大正六年	大正七年	大正八年	大正九年
木材及板	270,085	422,008	658,047	1,101,483	1,281,734	1,215,542
	55,948	50,300	31,909	72	04,071	17,832
セメント	612,105	533,173	714,148	953,677	1,400,024	1,240,950
	806	20,215	6,767	57,959	585	65,459
菜	938,739	1,025,792	1,410,931	2,118,091	2,750,014	2,539,783
	13,404	3,288	15,232	11,499	9,267	68,878
綿及織物	631,571	787,181	1,609,897	1,804,702	1,599,308	1,630,263
	106	10	227	380	218	53
漁	645,031	790,479	1,685,320	1,810,581	1,600,203	1,099,194
	796,173	648,992	711,340	671,780	1,485,206	1,002,227
茶	82	5	—	220	226	—
	796,255	648,997	711,340	672,000	1,485,532	1,002,227
紙	303,526	289,675	270,107	255,906	436,421	310,521
	54	34	60	85	116	—
布	305,580	289,709	270,107	255,901	425,537	313,521
	14,725	3,522	4,091	165	620	250
その他	200,425	270,220	438,905	726,499	1,024,484	965,010
	—	1	—	150	—	—
計	215,150	278,743	442,906	726,694	1,025,263	965,200
	536,637	802,113	670,017	1,143,424	1,456,617	1,050,530
その他	4	786	7	857	32	782
	536,641	802,899	670,024	1,144,281	1,456,649	1,051,318

金銀價額

	輸移出入					
	金貨	金地	金銀	貨銀	地金	合計
明治四十三年	500,000	—	1,366,107	10,013	1,876,120	7,323,518
明治四十四年	1,000,187	2,252	2,806,246	30,560	4,739,245	8,117,778
大正元年	—	5,924	1,367,377	99,227	1,472,528	8,651,704
大正二年	—	7,003	113,306	81,790	202,099	10,741,914
大正三年	505	12,168	238,535	52,990	304,198	10,520,317
大正四年	—	147,339	589,404	76,621	813,364	10,950,800
大正五年	—	1,190,692	342,021	96,002	1,635,915	14,484,939
大正六年	—	115,652	286,784	53,043	455,479	9,209,550
大正七年	10	297,043	938	71,639	369,630	5,654,032
大正八年	—	922,956	3,332	710,786	1,637,074	2,781,585
大正九年	—	15,608,490	80	385,042	15,994,212	7,848,694
大正九年	—	17,881	—	36,266	54,147	—
大正九年	—	247,103	80	113,582	360,765	2,485,444

輸移出入

	輸 移 出				合 計
	金	貨	金 地 金	銀 貨 銀 地 金	
大 元 山	—	—	12,816,841	—	12,832,065
正 京 城	—	—	—	15,724	—
木 山	—	—	—	—	—
大 浦	—	—	—	—	—
馬 山 及 鎮 海	—	—	—	—	—
九 清 津	—	—	2,077	—	2,077
城 津	—	—	—	—	—
新 義 州 及 龍 岩 浦	—	—	—	—	—
平 漢	—	—	8,158,200	—	8,158,200
總 計	—	—	23,822,070	3,425 17,381	23,842,876

81. 出入船舶國別

	汽 船		帆 船		ジ ャ ン ク		合 計		
	隻 數	噸 數	隻 數	噸 數	隻 數	噸 數	隻 數	噸 數	
入 明治四十四年	本 邦 利 諸 國	4,132	3,143,321	1,051	43,908	1,517	18,412	6,700	3,205,641
	日 支 英 其 他 諸 國	3	2,903	6	60	1,582	22,742	1,591	25,706
	吉 他 諸 國	15	37,932	—	—	—	—	15	37,932
	計	4,160	3,211,850	1,057	43,968	3,099	41,154	8,325	3,290,472
入 明治四十四年	本 邦 利 諸 國	4,184	3,369,418	1,793	66,559	1,990	22,845	7,967	3,458,822
	日 支 英 其 他 諸 國	3	1,704	—	—	1,950	35,679	1,953	37,883
	吉 他 諸 國	28	85,638	—	—	—	—	28	85,638
	計	4,215	3,456,760	1,793	66,559	3,940	58,524	9,952	3,590,017
入 大正元年	本 邦 利 諸 國	4,145	3,026,750	1,856	62,091	1,990	29,836	7,991	3,718,677
	日 支 英 其 他 諸 國	2	653	14	907	2,628	59,567	2,644	61,187
	吉 他 諸 國	22	68,337	—	—	—	—	22	68,337
	計	4,169	3,735,892	1,870	63,058	4,618	89,403	10,670	3,888,358
入 大正二年	本 邦 利 諸 國	4,136	3,821,317	1,694	58,079	1,784	29,328	7,564	3,900,619
	日 支 英 其 他 諸 國	1	573	5	143	2,366	55,419	2,366	56,135
	吉 他 諸 國	40	99,282	—	—	—	—	40	99,282
	計	4,177	3,942,119	1,699	59,122	4,094	75,742	9,980	4,076,083
入 大正三年	本 邦 利 諸 國	4,133	3,799,782	1,815	62,947	1,434	17,489	7,381	3,880,215
	日 支 英 其 他 諸 國	7	5,845	3	931	1,619	44,648	1,629	50,844
	吉 他 諸 國	39	79,571	—	—	—	—	39	79,571
	計	4,179	3,910,000	1,821	63,802	3,065	62,270	9,079	4,035,641

金 銀 價 額 (續)

	輸 移 入				超 過	
	金	貨	金 地 金	銀 貨 銀 地 金	合 計	輪 移 出 輪 移 入
—	—	—	3,170	—	3,170	— 3,170
—	—	—	15,147,742	—	15,203,292	— 2,461,927
—	—	—	9,388	—	9,388	— 9,388
—	—	—	16,030	—	17,585	— 33,621
—	—	—	92,084	—	49,320	— 111,404
—	—	—	21,783	—	16,022	— 37,805
—	—	—	8,308	—	8,308	— 5,326
—	—	—	—	—	—	— —
—	—	—	68,250	—	7,317	— 75,567
—	—	—	6,750	—	6,750	8,151,450 —
—	—	—	15,608,490	80	385,642	15,994,212 7,848,664

出入船舶國別 (續)

	汽 船		帆 船		ジ ャ ン ク		合 計		
	隻 數	噸 數	隻 數	噸 數	隻 數	噸 數	隻 數	噸 數	
入 大正四年	本 邦 利 諸 國	4,383	3,317,130	1,432	52,833	1,779	22,321	7,594	3,892,784
	日 支 英 其 他 諸 國	2	694	—	—	2,720	50,147	2,722	50,841
	吉 他 諸 國	6	20,508	1	2,038	—	—	7	22,546
	計	4,391	3,848,633	1,433	55,058	4,507	73,111	10,342	3,971,802
入 大正五年	本 邦 利 諸 國	3,869	2,993,040	1,541	50,674	1,871	24,917	7,281	3,068,631
	日 支 英 其 他 諸 國	—	—	—	—	4,234	69,699	4,234	69,699
	吉 他 諸 國	15	14,400	1	36	47	622	63	15,064
	計	3,884	3,008,046	1,542	50,710	6,152	88,638	11,578	3,147,394
入 大正六年	本 邦 利 諸 國	3,077	2,371,495	1,785	53,518	2,430	27,950	7,292	2,452,963
	日 支 英 其 他 諸 國	12	4,707	1	128	4,230	56,801	4,243	61,639
	吉 他 諸 國	1	3,773	—	—	—	—	1	3,773
	計	3,090	2,380,289	1,786	53,788	6,732	85,638	11,615	2,525,700
入 大正七年	本 邦 利 諸 國	3,202	2,135,830	4,805	111,032	610	4,515	8,677	2,251,977
	日 支 英 其 他 諸 國	22	8,184	2	40	0,272	79,951	6,206	88,175
	吉 他 諸 國	2	4,171	1	1,820	—	—	3	5,991
	計	3,226	2,162,099	4,808	113,492	7,110	87,287	14,214	2,352,875
入 大正八年	本 邦 利 諸 國	4,045	2,613,189	5,470	146,882	524	3,557	10,048	2,768,028
	日 支 英 其 他 諸 國	8	3,911	5	60	8,357	109,057	8,370	113,028
	吉 他 諸 國	3	10,030	—	—	—	—	3	10,030
	計	4,121	2,660,527	5,480	147,268	9,040	114,518	18,665	2,891,311

出入船舶國別 (續)

	汽 船		帆 船		シヤンク		合 計			
	隻 數	噸 數	隻 數	噸 數	隻 數	噸 數	隻 數	噸 數		
出	大正九年	日本	4,054	2,823,037	4,217	109,475	290	2,201	8,557	2,034,713
		支那	12	8,554	44	493	7,767	07,493	7,828	76,537
		其他諸國	3	14,390	—	—	—	—	3	14,390
	明治四十三年	日本	55	75,392	10	565	113	1,327	178	77,284
		支那	4,124	2,021,379	4,271	110,533	8,160	71,018	10,561	3,102,030
		其他諸國	—	—	—	—	—	—	—	—
	明治四十四年	日本	4,102	3,130,276	985	41,050	1,368	17,309	6,453	3,180,241
		支那	3	2,903	0	0	1,508	22,557	1,577	25,525
		其他諸國	14	34,425	—	—	—	—	14	34,425
	明治四十四年	日本	17	24,059	—	—	—	—	17	24,059
		支那	4,136	3,192,563	991	41,721	2,034	39,806	8,061	3,274,150
		其他諸國	—	—	—	—	—	—	—	—
明治四十四年	日本	4,146	3,355,512	1,572	61,226	1,581	19,050	7,299	3,435,768	
	支那	4	2,277	—	—	1,907	35,552	1,911	37,829	
	其他諸國	29	89,114	—	—	—	—	29	89,114	
大正元年	日本	5	8,210	—	—	—	—	5	8,210	
	支那	4,184	3,455,122	1,572	61,226	3,488	54,602	9,244	3,570,050	
	其他諸國	—	—	—	—	—	—	—	—	
大正元年	日本	4,110	3,574,904	1,641	57,381	1,719	26,045	7,476	3,658,090	
	支那	2	1,146	16	1,091	2,530	57,606	2,598	59,843	
	其他諸國	22	68,337	—	—	—	—	22	68,337	
大正二年	日本	13	40,152	—	—	—	—	13	40,152	
	支那	4,153	3,684,290	1,057	58,472	4,299	84,251	10,109	3,827,022	
	其他諸國	—	—	—	—	—	—	—	—	
大正二年	日本	4,110	3,814,149	1,679	58,896	1,537	18,645	7,326	3,891,680	
	支那	1	573	4	328	2,268	53,857	2,273	54,708	
	其他諸國	40	99,282	—	—	—	—	40	99,282	
大正三年	日本	10	20,947	—	—	—	—	10	20,947	
	支那	4,161	3,934,951	1,683	59,224	3,815	72,502	9,649	4,066,677	
	其他諸國	—	—	—	—	—	—	—	—	
大正三年	日本	4,037	3,744,805	1,078	59,072	1,278	15,666	6,993	3,819,543	
	支那	7	5,805	1	111	1,595	45,305	1,603	51,231	
	其他諸國	39	79,571	—	—	—	—	39	79,571	
大正四年	日本	15	24,782	3	84	10	106	28	24,772	
	支那	4,098	3,855,033	1,682	59,297	2,883	61,077	8,063	3,975,367	
	其他諸國	—	—	—	—	—	—	—	—	
大正四年	日本	4,252	3,755,175	1,241	46,453	1,471	20,010	6,964	3,821,647	
	支那	4	832	—	—	2,631	48,593	2,635	49,425	
	其他諸國	6	20,508	—	—	—	—	6	20,508	
大正五年	日本	7	5,922	4	177	34	478	45	5,977	
	支那	4,269	3,781,837	1,240	48,668	4,136	69,090	9,651	3,899,595	
	其他諸國	—	—	—	—	—	—	—	—	
大正五年	日本	3,810	2,971,117	1,382	47,776	1,606	22,463	6,807	3,041,350	
	支那	15	14,400	1	30	4,238	63,658	4,238	63,658	
	其他諸國	3,834	2,985,523	1,383	47,812	5,800	89,734	11,107	3,120,669	
大正六年	日本	3,072	2,308,515	1,578	50,458	2,057	25,000	6,707	2,443,979	
	支那	12	4,707	—	—	4,127	57,003	4,139	61,710	
	其他諸國	1	3,773	—	—	—	—	1	3,773	
大正七年	日本	5	6,313	1	50	65	707	71	7,169	
	支那	3,090	2,383,308	1,570	50,517	6,249	82,806	10,918	2,516,631	
	其他諸國	—	—	—	—	—	—	—	—	
大正七年	日本	3,228	2,192,385	4,262	100,898	623	4,669	8,113	2,243,952	
	支那	22	8,184	2	143	6,155	77,931	6,179	86,268	
	其他諸國	2	4,171	—	—	—	—	2	4,171	
大正八年	日本	7	10,030	12	300	167	1,952	244	44,649	
	支那	3,261	2,148,641	4,266	108,345	7,000	85,424	14,527	2,343,010	
	其他諸國	—	—	—	—	—	—	—	—	
大正八年	日本	3,988	2,606,450	5,010	140,905	553	3,759	9,551	2,751,120	
	支那	7	3,893	2	9	8,380	111,079	8,389	114,986	
	其他諸國	3	10,030	—	—	—	—	3	10,030	
大正八年	日本	65	42,397	12	300	167	1,952	244	44,649	
	支那	4,063	2,602,781	5,024	141,214	9,100	116,790	18,187	2,020,785	
	其他諸國	—	—	—	—	—	—	—	—	

出入船舶國別 (續)

	汽 船		帆 船		シヤンク		合 計		
	隻 數	噸 數	隻 數	噸 數	隻 數	噸 數	隻 數	噸 數	
大正九年	日本	4,041	2,817,010	3,833	104,377	308	2,287	8,232	2,924,583
	支那	11	6,919	12	354	7,799	68,067	7,852	76,340
	其他諸國	3	14,390	—	—	—	—	3	14,390
大正九年	日本	53	71,248	11	606	113	1,279	177	73,223
	支那	4,108	2,010,482	3,936	105,427	8,220	71,633	16,204	3,087,542
	其他諸國	—	—	—	—	—	—	—	—

82. 收 稅 額

	輸出稅	移出稅	輸入稅	移入稅	噸 稅	出港稅	雜收入	合 計
累 年 比 較	明治四十三年	514,415	348,927	1,560,041	864,284	77,830	—	3,442,241
	明治四十四年	247,278	548,555	637,071	2,705,375	94,286	—	4,218,403
	大正元年	57,600	367,399	1,841,849	2,667,369	93,759	—	5,062,717
	大正二年	12,330	394,725	2,035,964	2,609,071	87,001	—	5,254,000
	大正三年	24,730	342,073	1,548,143	2,462,745	87,890	—	4,606,761
	大正四年	16,615	515,946	1,135,095	2,586,330	77,297	—	4,454,856
	大正五年	17,412	577,707	1,349,526	3,186,360	73,871	—	5,320,812
	大正六年	39,989	715,640	1,692,987	4,540,850	71,703	—	7,255,845
	大正七年	16,375	793,796	2,206,325	6,515,701	86,474	—	9,835,267
	大正八年	2,239	224,123	4,798,377	11,532,052	122,187	—	16,979,142
大 正 九 年	仁 川	—	—	1,619,664	1,240,961	17,950	9,647	2,911,620
	釜 山	—	—	652,798	2,174,017	43,423	12,332	2,995,919
	元 山	—	—	51,805	350,937	6,965	487	433,658
	鎮 南	—	—	161,468	154,817	20,224	136	371,666
	京 城	—	—	789,800	2,100,076	—	10,289	2,935,076
	群 山	—	—	45,657	253,518	1,485	7	307,924
	木 浦	—	—	24,358	189,116	1,634	228	221,018
	大 邱	—	—	22,401	518,356	—	233	546,184
	馬 山 及 鎮 海	—	—	12,059	121,128	2,413	68	140,302
	清 津	—	—	26,581	321,707	3,579	173	368,202
大 正 九 年	城 津	—	—	1,460	105,542	1,363	16	112,664
	新 義 州 及 龍 巖 浦	—	—	319,218	102,048	3,911	2,132	438,701
	平 壤	—	—	124,447	461,314	—	187	597,540
總 計	—	—	3,858,216	8,095,097	102,947	44,935	12,411,464	

83. 保稅倉庫

	明治四十三年		明治四十四年		大正元年		大正二年		大正三年	
	入庫	出庫	入庫	出庫	入庫	出庫	入庫	出庫	入庫	出庫
飲食物	40,252	38,250	94,428	80,927	182,021	151,121	212,492	192,340	170,087	108,007
藥材染料塗料	8,752	8,752	6,646	5,007	31,404	19,573	100,471	66,500	49,075	39,586
油及蠟	—	—	—	—	—	—	—	—	—	—
絲綢綢索及同材料	25,162	23,310	173,885	161,935	745,710	552,068	1,137,621	705,608	1,300,370	988,502
衣服及附屬品	3,704	3,024	8,598	8,330	5,006	5,550	1,100	668	1,100	793
紙及紙製品	7,920	7,171	11,058	10,302	6,149	6,568	24,193	20,075	35,935	30,901
金屬及金屬製品	13,121	5,370	58,918	41,152	122,879	65,877	210,016	158,832	105,500	80,977
車輛船舶學術器及機械	1,237	1,237	3,233	3,051	5,160	5,323	7,938	5,545	11,468	9,141
煙草	35,230	32,952	77,973	69,010	112,707	103,000	197,402	159,820	59,034	57,114
雜品	9,777	9,520	24,439	23,667	32,275	25,200	130,453	78,109	187,744	144,303
總計	153,651	129,637	458,518	413,047	1,244,409	935,549	2,033,785	1,387,605	2,025,937	1,519,584

本表入庫貨物中ニハ前年越高キ包含ス

84. 通過貨物價額

	滿洲對內地			間島琿春地方對內地(清津通過)			合計
	內地仕向 (釜山通過)	滿洲仕向 (新義州通過)	計	內地仕向	間島琿春 地方仕向	計	
明治四十三年	138,402	923,164	1,061,566	3,709	539,649	543,349	1,604,915
明治四十四年	225,852	791,647	1,017,499	573	505,852	506,425	1,523,924
大正元年	306,974	917,270	1,314,244	12,012	956,254	968,266	2,282,510
大正二年	411,790	4,708,412	5,180,202	37,059	989,990	1,027,058	6,207,260
大正三年	994,006	13,572,706	14,566,892	25,862	723,499	749,361	15,316,253
大正四年	3,122,005	13,094,070	16,217,584	16,978	490,289	513,267	16,730,851
大正五年	3,328,487	24,757,482	28,085,969	98,438	823,690	922,128	29,008,097
大正六年	10,337,820	49,607,306	59,945,126	915,845	1,483,504	2,399,351	62,344,477
大正七年	11,586,913	39,050,639	50,637,552	2,220,030	2,314,653	4,534,683	55,172,271
大正八年	22,434,562	66,343,827	88,778,389	3,021,364	4,315,050	7,336,414	96,114,803
大正九年	18,812,209	63,911,677	83,723,976	1,825,696	3,451,372	5,277,068	88,001,044

貨物出入

	大正四年		大正五年		大正六年		大正七年		大正八年		大正九年	
	入庫	出庫	入庫	出庫	入庫	出庫	入庫	出庫	入庫	出庫	入庫	出庫
122,622	118,006	99,991	88,131	499,598	378,896	1,825,241	1,020,931	3,134,399	2,402,205	1,610,042	1,510,296	
75,678	60,042	95,721	63,409	119,024	99,971	102,132	145,206	72,751	56,505	57,659	39,513	
—	—	—	—	2,969	2,069	12,431	12,437	100	100	—	—	
1,189,108	904,354	1,000,720	1,559,927	5,846,361	4,076,328	5,260,078	4,818,321	17,308,640	11,520,613	14,553,500	10,878,329	
1,880	1,871	650	646	8,508	5,900	36,318	33,391	45,790	30,203	39,000	31,785	
11,942	8,500	51,527	35,878	68,601	48,538	127,878	70,395	223,072	141,315	117,649	100,081	
91,778	71,207	87,886	70,914	338,720	314,377	267,650	223,033	176,145	125,038	163,157	123,840	
10,264	5,248	8,920	7,828	4,592	3,010	21,433	21,433	26,047	23,252	53,156	9,800	
9,709	8,215	7,223	6,713	7,186	5,164	21,115	20,995	83,419	74,409	175,511	125,714	
184,895	120,217	228,145	190,855	365,117	252,137	1,243,120	709,710	1,595,294	1,055,136	1,577,658	1,130,591	
1,597,722	1,373,321	2,480,783	2,019,301	6,760,616	5,180,349	8,977,459	7,682,942	22,666,263	15,489,796	18,348,232	13,955,955	

85. 陸接國境貿易品價額

	貨物			收入		
	輸出	輸入	合計	輸入稅	諸收入	合計
大正二年	356,680	467,299	823,979	29,836	806	30,642
大正三年	647,035	471,425	1,118,460	30,760	4,993	35,753
大正四年	728,044	514,683	1,342,727	33,266	1,093	34,329
大正五年	1,016,649	712,706	1,729,355	30,000	1,963	41,023
大正六年	1,187,586	1,217,036	2,404,622	59,832	3,198	63,030
大正七年	1,713,302	2,115,583	3,829,385	89,040	2,003	91,043
大正八年	2,281,717	2,290,433	4,572,150	80,384	1,406	81,790
大正九年	5,061,400	10,330,131	15,391,531	268,330	1,973	270,312
土里	25,755	92,769	118,524	1,944	22	1,966
古邑	16,188	14,220	30,408	678	—	678
慶興	240,405	178,888	419,293	6,096	—	6,096
新阿	184,888	18,194	166,682	915	—	915
龍洞	57,538	590,160	647,698	4,107	—	4,107

陸接國境貿易品價額 (續)

	貨物	貨物			收入		
		輸出	輸入	合計	輸入稅	諸收入	合計
大正九年	慶源	25,816	16,001	42,217	1,037	—	1,037
	剛或	3,008	18,055	22,023	501	1	502
	經城	8,003	22,308	31,211	1,124	—	1,124
	鍾城	1,500	97,137	98,727	4,006	—	4,006
	三峰洞	40,130	144,461	193,591	1,546	71	1,610
	會寧	870,730	686,025	1,557,355	20,707	888	21,595
	下社地	9,614	28,140	35,754	1,042	12	1,054
	四江村	1,272	1,047	2,019	84	—	84
	茂山	42,281	28,106	70,477	1,100	52	1,212
	三長面	4,301	28,810	33,111	1,141	101	1,242
	惠山鎮	114,811	28,085	143,796	1,818	123	1,941
	仁述堡	10,307	5,557	15,864	190	—	190
羅陵堡	14,958	4,835	19,793	233	—	233	
新堡鎮	8,101	15,212	23,313	1,574	2	1,576	
玉江浦	9,442	1,759	11,201	212	—	212	
清城鎮	19,824	40,179	60,003	1,023	125	1,148	

86. 陸接國境貿易

	大正二年		大正三年		大正四年		大正五年
	數量	價額	數量	價額	數量	價額	
白米(百斤)	1,057	14,776	3,017	25,708	5,005	33,252	6,054
大豆(同)	7,252	10,184	12,817	33,117	32,551	58,105	23,230
乾魚及鹽魚(雜貨及鹽類除外)(斤)	350,012	20,064	350,046	17,520	523,458	22,278	595,101
石油(瓦)	83,181	31,882	103,735	42,875	123,803	51,640	124,523
紙卷煙草(百本)	144,117	10,763	209,316	30,261	193,079	19,010	323,107
生牛(頭)	2,400	125,085	7,390	349,021	10,338	262,860	9,896
牛皮(斤)	28,210	10,275	27,226	10,541	34,540	15,780	31,811
粟(百斤)	99,134	204,163	26,592	91,699	43,892	144,587	47,156
支那燒酎(斤)	292,117	41,456	199,860	29,083	222,030	33,528	162,083
入人蔘(同)	39,145	37,284	33,022	37,741	23,313	24,279	38,555
大豆油(同)	58,457	6,983	83,021	11,025	111,649	13,845	166,931
木材(尺角二間)	23,473	44,034	53,438	121,083	37,192	73,084	31,892

陸接國境貿易品價額 (續)

	貨物	貨物			收入		
		輸出	輸入	合計	輸入稅	諸收入	合計
大正九年	私倉浦	21,835	81,107	100,032	2,310	31	2,341
	碧團	10,093	74,888	90,981	1,000	434	3,043
	忠興里	11,237	25,060	36,300	976	25	1,000
	忠滿江口	17,312	2,739	20,101	305	—	305
	新島場	46,704	72,510	119,220	2,738	—	2,738
	舊邑	7,078	7,235	14,313	377	38	415
	高山鎮	10,648	13,205	23,913	672	—	672
	滿浦鎮	33,428	39,208	72,726	2,924	—	2,924
	舊城洞	27,025	8,849	35,874	405	34	439
	慈城江口	26,940	27,095	54,035	951	5	956
	中江鎮	63,495	106,531	190,026	6,202	1	6,203
	厚州古邑	1,529	20,297	21,826	3,162	8	3,170
新義州	3,089,554	7,786,104	10,875,718	194,512	—	194,512	
總計	5,061,400	10,330,131	15,391,531	268,339	1,973	270,312	

備考 本表新義州出入貨物中ニ他ノ開港ニ於テ手續ヲナシタル國境經由貨物ヲ包含ス

重要輸出入品

五年	大正六年		大正七年		大正八年		大正九年	
	數量	價額	數量	價額	數量	價額	數量	價額
41,904	5,074	50,133	3,374	47,906	2,550	53,713	26,775	411,784
50,118	31,030	91,813	41,161	161,372	65,857	304,483	30,381	117,056
32,017	1,269,416	69,203	1,036,767	77,833	838,627	84,678	1,400,592	188,710
70,835	147,875	80,009	136,258	104,235	135,330	170,344	110,745	136,201
42,132	584,775	77,872	325,658	61,582	102,073	45,380	365,816	152,801
456,920	5,281	304,736	3,853	290,289	3,115	397,925	2,169	200,339
18,932	84,097	55,326	123,503	86,078	94,466	73,320	216,513	172,244
174,402	92,395	357,800	109,031	500,837	68,430	425,645	180,240	827,454
26,845	38,650	20,235	59,799	36,874	92,090	79,694	102,789	118,531
53,479	87,648	152,095	117,381	275,468	101,052	298,551	20,339	52,741
18,765	182,819	24,665	182,790	30,650	239,113	52,230	280,029	79,314
69,644	45,109	158,718	87,504	426,890	79,406	450,760	138,322	1,009,163

大正十一年二月十日印刷

大正十一年二月十五日發行

朝鮮總督府

京城府旭町二丁目十番地

印刷者 天野 幸 三

京城府旭町二丁目十番地

印刷所 京城印刷所