

B-196

大 正 九 年

朝鮮總督府統計年報

第 四 編

鐵 道 水 運
郵便及郵便爲替貯金事業
土 木 及 築 港

朝鮮總督府

大正十一年二月刊行

和三七三三三號



B-196

大 正 九 年

朝鮮總督府統計年報

第 四 編

鐵 道 水 運

郵便及郵便爲替貯金事業

土 木 及 築 港

朝鮮總督府

大正十一年二月刊行

和三七三七三號

352
37373
9

大正九年 朝鮮總督府統計年報

凡例

1. 本編ハ本府ニ於テ調査シタル材料及所屬官署ヨリ提出セル報告材料ニ據リ之ヲ編纂セリ
2. 本編ハ主トシテ大正九年又ハ大正九年度ノ事實ヲ掲載スト雖既往ニ關スル事實ニシテ其ノ調査材料ヲ得タルモノニ在リテハ各年ニ遡リ其ノ總數ヲ各表首ニ列記シ以テ變遷消長ヲ通觀スルノ便ニ供スルコトトセリ
3. 本府統計年報ハ從來毎年一回合卷刊行シタリシモ浩瀚ナル統計書ハ取扱ニ不便ナルト其ノ刊行ノ可成速カナラムコトヲ圖ラム爲メ之ヲ次ノ八編ニ分チ稿成ルニ從ヒ隨時刊行スルコトトセリ本編ハ乃チ其ノ第四編ナリトス

第一編	土地、氣象、戶口
第二編	農業、林業附狩獵、水産業、鑛業
第三編	商業、工業、金融、物價及勞銀、貿易
第四編	鐵道、水運、郵便及郵便爲替貯金事業、土木及築港
第五編	警察、衛生
第六編	裁判及登記、監獄
第七編	教育、社寺及教會、慈惠及救濟、官公吏及恩給
第八編	財政、專賣
4. 本編諸表中大正何年トアルハ一周歷年間大正何年度トアルハ會計年度間ノ調査ニシテ大正何年末又ハ大正何年度末トアルハ各其ノ末ニ現在調査ナリ尙大正元年又ハ大正元年度トアルハ明治四十五年又ハ明治四十五年ノ略稱ナリ

5. 本編數位中圓、斤、噸等ノ一位ニ止メタルモノニアリテハ單位以下ノ端數ハ四捨五入ノ法ヲ採リタルヲ以テ其ノ内譯ヲ積算シ總計ニ符合セサルモノアリ
6. 本編諸表中ニ用キタル「一」ハ事實ナキモノ「○」ハ計數ノ單位ニ滿タサルモノ「？」ハ調査未了ノモノヲ示ス但シ時所及事項等ニシテ當該事實ナキモノハ之ヲ掲載セス
7. 本編諸表中累年比較ノ計數ニシテ前回統計年報及統計便覽所載ノ計數ト異ナルモノハ本編ヲ以テ正ト爲ス

大正十一年二月

朝鮮總督府

目 次

鐵 道

表 號		頁
1	鐵道線路哩程及停車場	1
2	鐵道線路用地及車輛	3
3	列車及車輛運輸成績	3
4	旅客及貨物運輸成績	5
5	運輸收入	5
6	連帶運輸成績	7
7	主要貨物輸送噸數	9
8	各驛運輸一覽	11
9	建設及改良費並災害費	23
10	建設及改良費總費額並支出年割額	25
11	修繕工事費	27
12	鐵道收入及支出	28
13	鐵道投資額	29
14	鐵道旅館營業成績	30
15	鐵道倉庫營業成績	31
16	鐵道死傷人員	33
17	鐵道法令違反者	34
18	鐵道職工使用人員並賃金	35
19	私設鐵道及軌道	35
20	私設鐵道及軌道運輸成績	37
21	私設鐵道及軌道建設費	39
22	私設鐵道及軌道營業收支	41
23	咸北輕便鐵道	43

水 運

表號		頁
24	航路標識.....	45
25	船舶.....	45
26	朝鮮總督府命令航路業務成績.....	46
27	關釜連絡船.....	47
28	關釜連絡乘客及貨物.....	47
29	關釜連絡船乘船人員.....	47

郵便及郵便爲替貯金事業

30	通信機關.....	49
31	通常郵便物.....	49
32	小包郵便物.....	51
33	內國郵便爲替.....	53
34	外國郵便爲替.....	53
35	郵便貯金.....	55
36	郵便貯金預拂.....	56
37	諸證券購入下渡及現在高.....	57
38	郵便振替貯金口座受拂.....	57
39	電信線路.....	59
40	發著電報.....	61
41	電話線路.....	65
42	電話加入一區域內通話.....	65
43	電話加入二區域間通話.....	67
44	遞信吏員養成.....	69

土 木 及 築 港

45	道路修築成績(朝鮮總督府) (直轄事業).....	71
----	------------------------------	----

表號		頁
46	道路修築成績(地方費事業).....	72
47	地方土木費.....	72
48	水道.....	74
49	地方土木費國庫補助金.....	75
50	海關工事.....	76
51	水害.....	78



朝鮮鐵道畧圖

大正九年十二月末日現在
縮尺四百五十萬分一

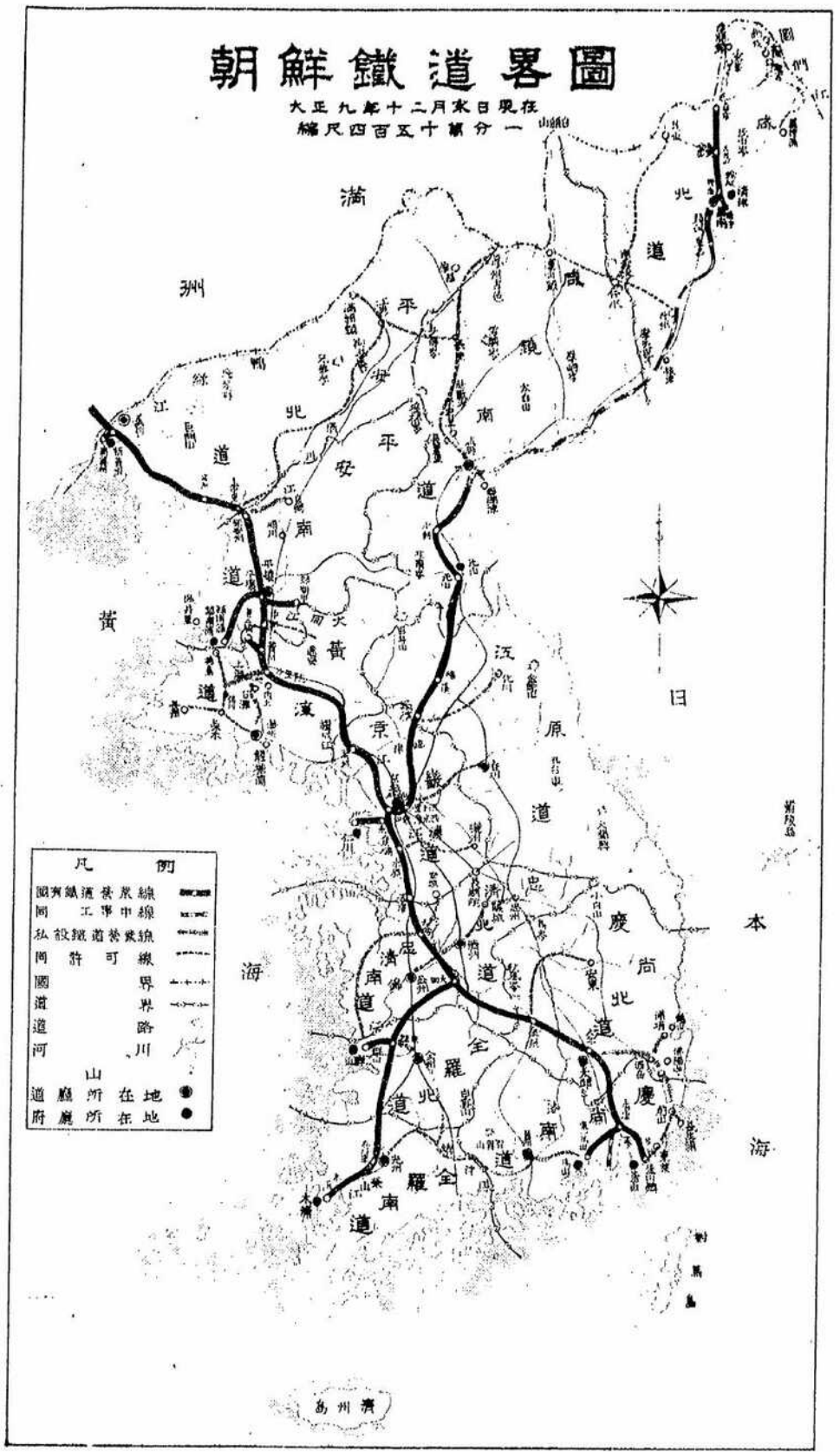

凡例	
國有鐵道	——
工事中線	——
私設鐵道	——
許可線	——
國道	——
道	——
河	——
山	——
道廳所在地	●
府廳所在地	●

0 1 2 3 4 5 6 7 8 9 10

郵便貯金

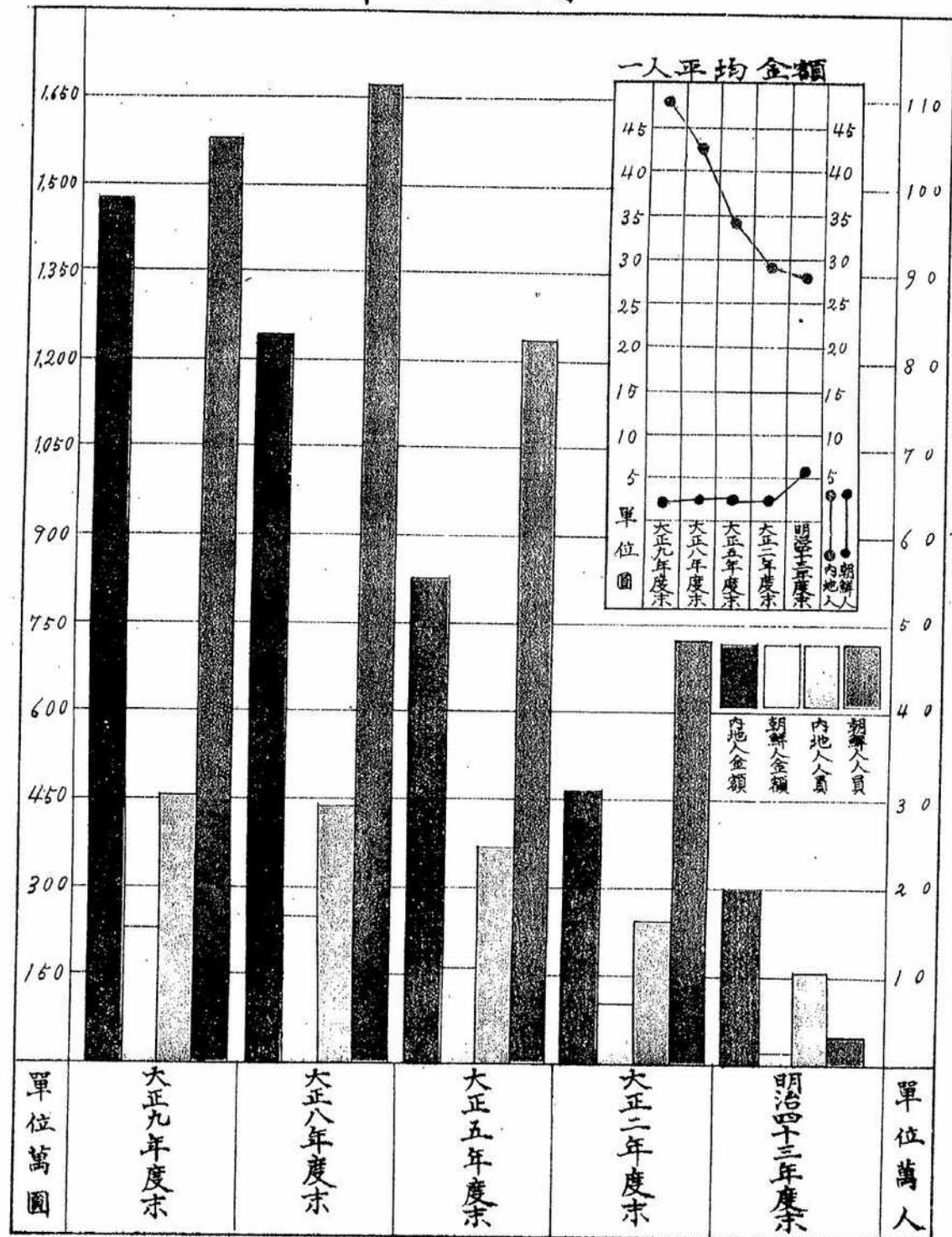

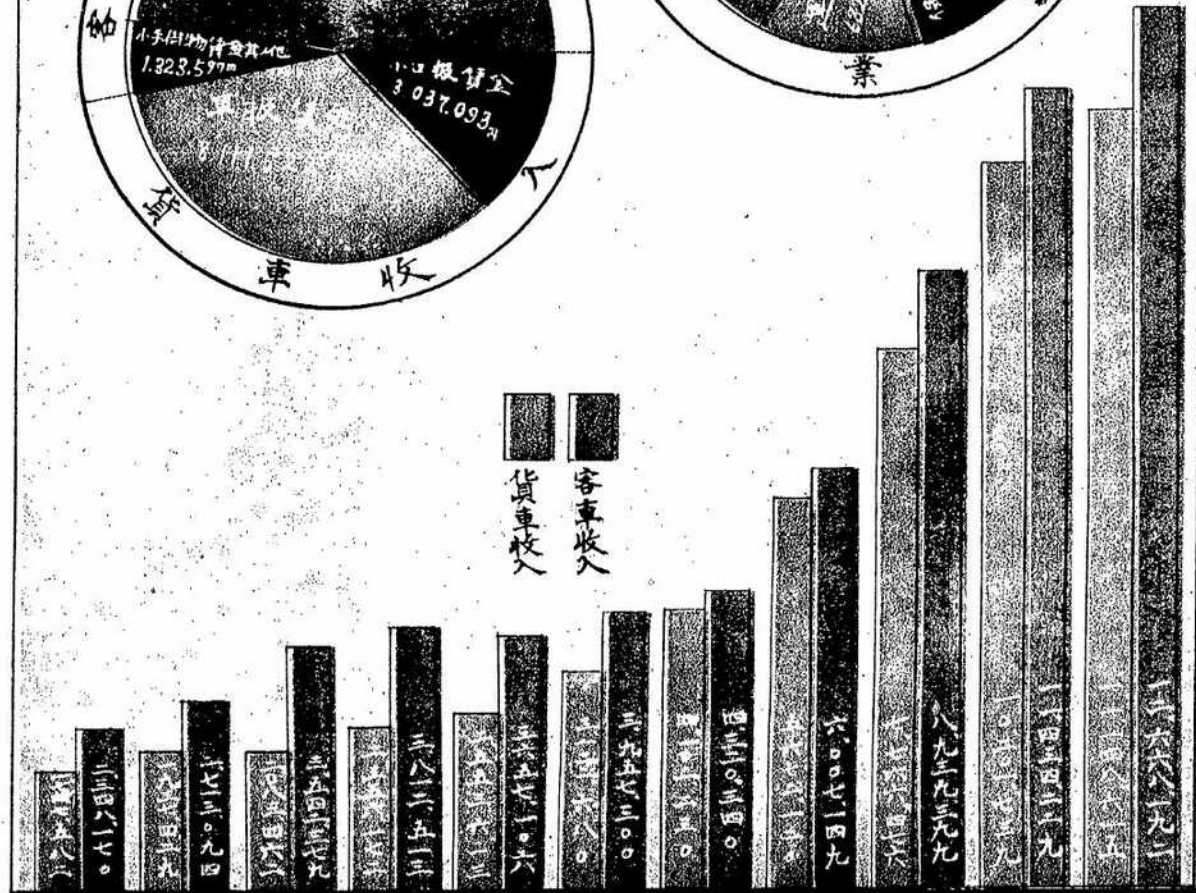
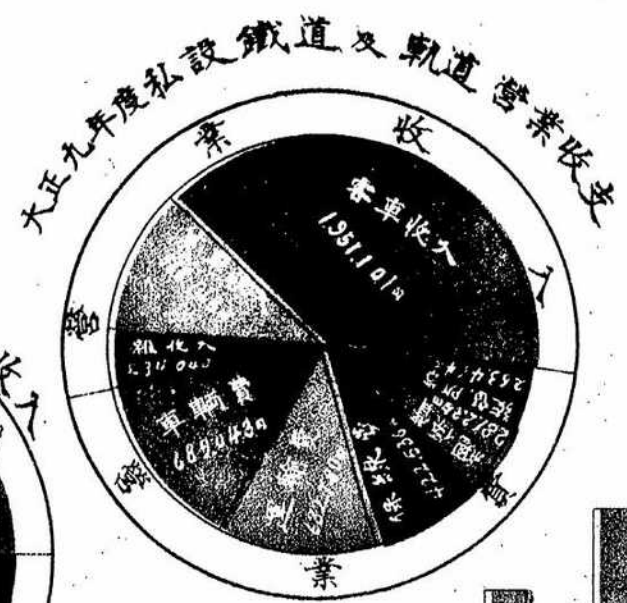
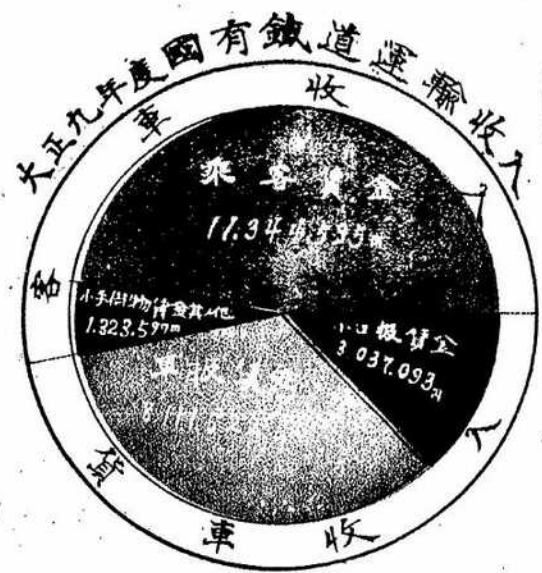

國有鐵道運輸收入

露光量違いにより重複撮影

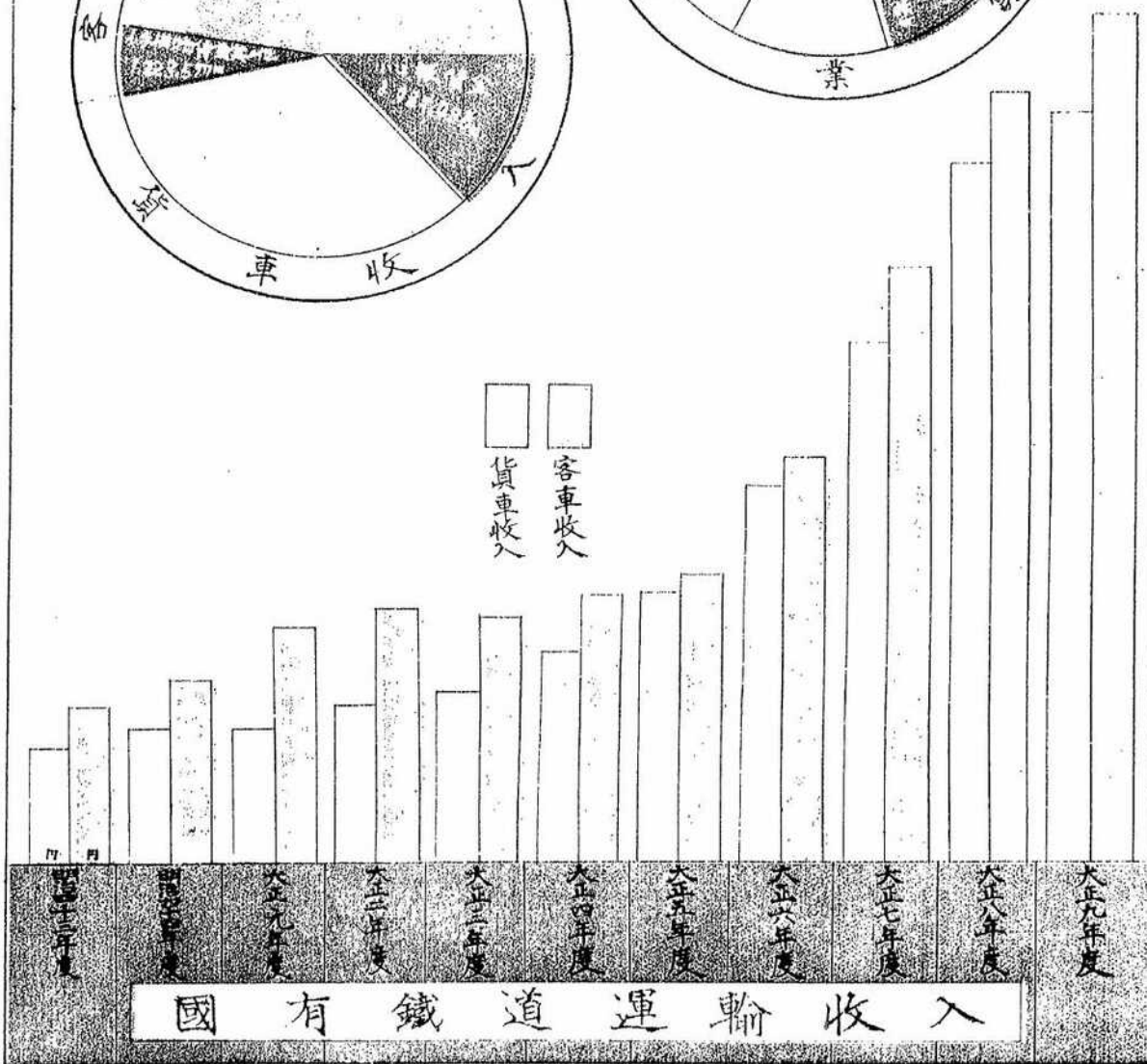
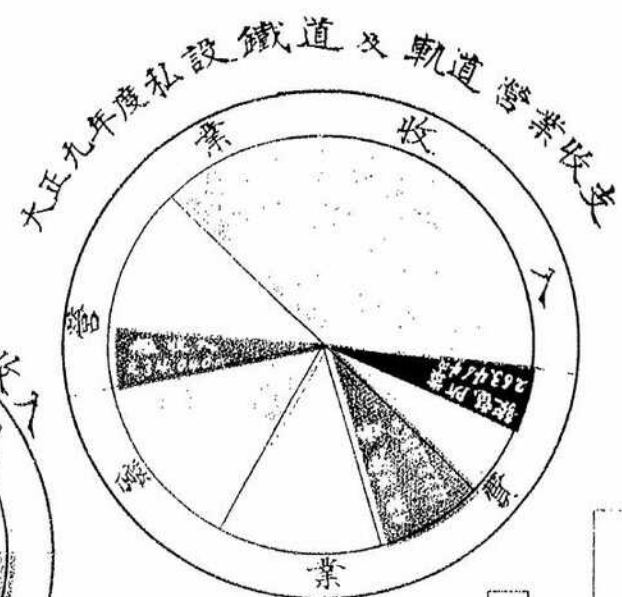
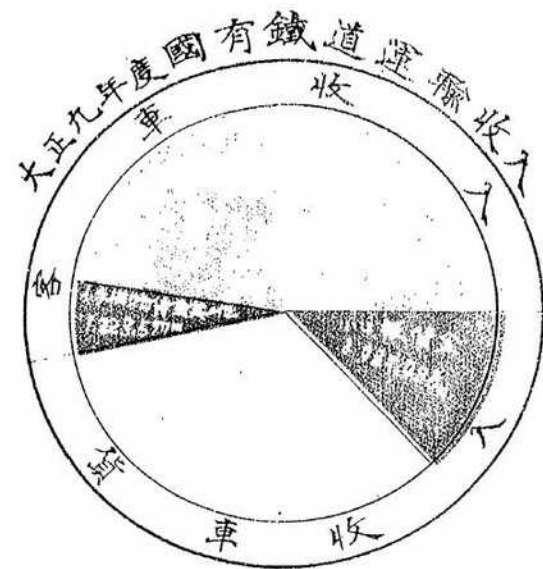

露光量違いにより重複撮影

鐵道

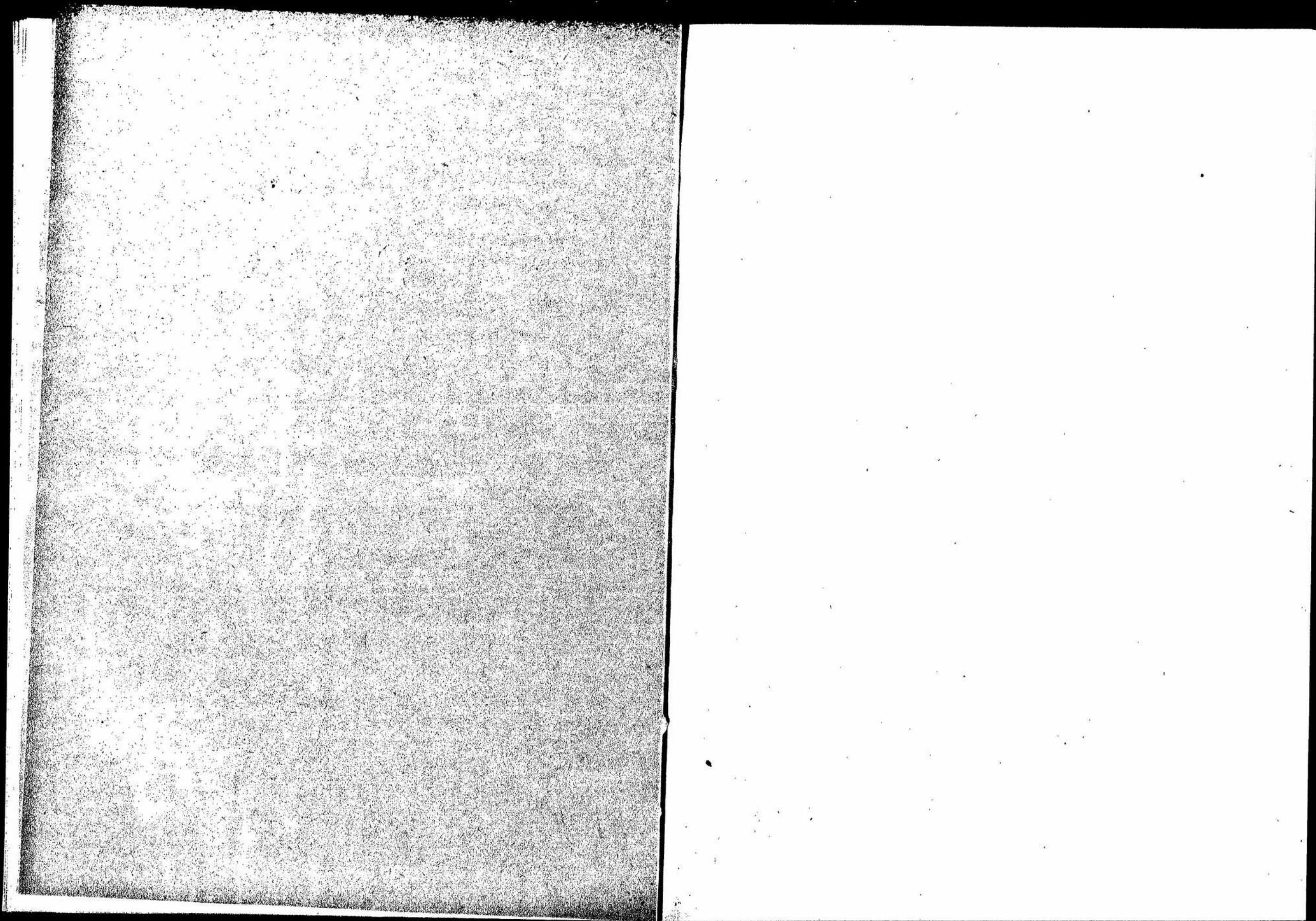

1. 鐵道線路哩

	區間	停車場數	營業哩程	開		
				單	線	
累 年 比 較	大正四年度末	—	102	1,000.5	1,002.75	
	大正五年度末	—	172	1,000.1	1,002.90	
	大正六年度末	—	177	1,002.0	1,088.20	
	大正七年度末	—	180	1,102.1	1,008.40	
	大正八年度末	—	187	1,153.2	1,145.40	
大正九年度末	—	189	1,157.4	1,140.20		
大 正 九 年 度 末	京釜線	本線	南大門—釜山	44	280.0	272.30
		京仁線	永登浦—仁川	6	18.4	18.36
		馬山線	三浪津—馬山	6	24.8	24.65
	京義線	本線	南大門—安東	46	310.2	310.15
		兼二浦線	黃州—兼二浦	2	8.1	8.10
		平壤炭鐵線	平壤—勝湖里	4	15.9	15.69
		平南線	平壤—鎮南浦	4	34.3	34.22
	新義州荷板所線	新義州—新義州荷板所	1	1.1	1.11	
	京元線	龍山—元山	24	138.4	138.30	
	湖南線	本線	大田—木浦	25	161.8	161.61
群山線		裡里—群山	2	14.3	14.27	
咸鏡線	南部	元山—咸興	18	77.0	77.03	
	北部	清津—會寧	10	58.1	58.06	
		楸城—鏡城	2	14.4	14.35	
咸鏡線	南部	永興—遮湖	—	—	—	
	中部	遮湖—吉州	—	—	—	
	北部	吉州—鏡城	—	—	—	
鎮海線	昌原—鎮海	—	—	—		
總計	—	189	1,157.4	1,140.20		

程及停車場

複線	業線		未開業線		
	線	計	軌道延長	工事中線	工事未着手線
0.57	1,000.52	1,255.41	—	—	—
6.57	1,000.07	1,325.22	26.22	1.20	27.48
6.57	1,005.00	1,303.28	1.26	—	1.26
6.57	1,105.17	1,385.61	58.24	230.08	207.32
6.57	1,152.23	1,408.40	25.34	219.73	245.27
7.36	1,150.56	1,487.27	20.50	218.36	230.12
7.36	279.66	406.65	—	—	—
—	18.36	20.09	—	—	—
—	24.65	29.25	—	—	—
—	310.15	389.62	—	—	—
—	8.10	9.40	—	—	—
—	15.69	25.38	—	—	—
—	34.22	43.42	—	—	—
—	1.11	7.68	—	—	—
—	138.30	170.20	—	—	—
—	161.61	184.13	—	—	—
—	14.27	17.18	—	—	—
—	77.03	86.54	—	—	—
—	58.06	87.56	—	—	—
—	14.35	—	—	—	—
—	—	—	—	77.21	77.21
—	—	—	12.77	65.23	78.20
—	—	—	7.59	62.72	70.51
—	—	—	—	13.00	13.00
7.36	1,150.56	1,487.25	20.50	218.36	230.12

2. 鐵道線路用地及車輛

累 年 比 較		用 地				車 輛		
		線 路	停 車 場	其 他	計	機 關 車	客 車	貨 車
	明治四十三年度末	8,960,609	7,959,785	1,850,551	18,770,945	115	159	1,180
	明治四十四年度末	11,036,365	9,208,402	1,912,488	22,157,255	133	101	1,335
	大正元年度末	11,640,668	9,514,121	2,134,479	23,291,268	138	209	1,445
	大正二年度末	11,845,833	9,642,014	2,138,777	23,626,624	154	268	1,598
	大正三年度末	12,685,420	9,954,743	2,118,795	24,760,958	165	335	1,602
	大正四年度末	13,277,232	10,266,050	2,368,242	25,911,524	169	337	1,904
	大正五年度末	13,882,129	10,434,514	2,438,050	26,754,699	175	360	1,774
	大正六年度末	14,170,865	10,344,770	2,438,586	26,954,221	175	407	1,874
	大正七年度末	14,486,488	10,249,530	2,457,893	27,193,911	191	420	2,047
	大正八年度末	14,674,875	10,442,303	2,545,591	27,663,766	220	423	2,252

3. 列車及車輛

累 年 比 較		列 車 走 行 哩			
		旅 客 列 車	貨 物 列 車	混 合 列 車	計
	明治四十三年度	656,125	281,110	1,164,887	2,102,122
	明治四十四年度	726,513	212,450	1,368,704	2,307,667
	大正元年度	908,170	293,637	1,814,180	3,015,987
	大正二年度	1,325,621	538,151	1,706,504	3,570,366
	大正三年度	1,276,142	624,292	1,661,282	3,461,716
	大正四年度	1,267,526	582,218	1,694,553	3,544,207
	大正五年度	1,251,145	904,021	1,809,243	3,964,409
	大正六年度	1,236,051	1,432,003	1,896,439	4,565,393
	大正七年度	1,087,180	2,077,088	1,638,652	4,802,920
	大正八年度	1,381,424	2,439,431	1,524,008	5,344,863
	大正九年度	1,462,906	1,540,833	1,573,526	4,577,265
	京 釜 線	732,083	519,700	549,623	1,801,406
	京 義 線	454,426	879,477	401,022	1,734,925
	京 元 線	102,080	47,775	201,560	351,424
	湖 南 線	117,915	62,237	242,154	422,306
	咸 鏡 線 南 部	56,402	16,739	56,132	129,273
	咸 鏡 線 北 部	—	14,905	123,026	137,931
	總 計	1,462,906	1,540,833	1,573,526	4,577,265

鐵道線路用地及車輛 (續)

累 比 年 較	大 正 九 年 度 末	用 地				車 輛		
		線 路	停 車 場	其 他	計	機 關 車	客 車	貨 車
	大 正 九 年 度 末	14,624,787	10,492,355	2,512,837	27,629,979	220	420	2,472
大 正 九 年 度 末	京 釜 線	4,636,008	2,120,153	1,315,290	8,071,541	220	420	2,472
	京 義 線	4,468,132	4,909,282	703,478	10,080,892			
	京 元 線	1,714,518	1,052,407	134,097	2,901,022			
	湖 南 線	1,875,789	1,215,142	288,865	3,379,796			
	咸 鏡 線 南 部	811,897	499,779	65,021	1,313,697			
	咸 鏡 線 中 部	113,930	55,697	48	169,684			
	咸 鏡 線 北 部	1,004,414	702,895	6,038	1,713,347			
總 計	14,624,787	10,492,355	2,512,837	27,629,979				

運 輸 成 績

客 車	貨 車	計	一 日 一 哩 平 均 列 車 通 過 回 數	一 列 車 平 均 運 行 車 數		
				客 車	貨 車	計
5,633,508	11,956,873	17,590,381	8.9	2.7	5.7	8.4
6,675,157	13,295,264	19,970,421	8.8	2.9	5.8	8.7
9,449,727	15,246,710	24,696,437	10.3	3.1	5.1	8.2
11,232,590	18,932,773	30,165,363	10.7	3.1	5.3	8.4
11,182,059	17,549,427	28,731,486	9.6	3.2	5.1	8.3
11,709,728	19,910,502	31,617,230	9.7	3.3	5.6	8.9
11,576,155	26,373,889	37,950,044	10.5	2.9	6.7	9.6
12,478,174	33,846,031	46,324,205	11.6	2.7	7.4	10.1
14,188,430	37,889,338	52,077,768	11.9	2.9	7.9	10.8
16,373,194	44,048,196	60,421,390	13.1	3.1	8.2	11.3
16,681,152	34,643,443	51,324,595	10.9	3.6	7.6	11.2
7,653,989	11,339,215	18,993,204	15.2	4.2	6.3	10.5
5,605,059	18,674,419	24,279,478	12.8	3.2	10.8	14.0
1,143,310	1,889,482	3,032,792	7.0	3.3	5.3	8.6
1,408,596	1,813,157	3,221,753	6.6	3.3	4.3	7.6
474,323	383,135	857,458	4.6	3.7	2.9	6.6
395,875	544,075	939,950	5.4	2.9	3.0	6.8
16,681,152	34,643,443	51,324,595	10.9	3.6	7.6	11.2

4. 旅客及貨物

		旅 客					旅客延人員 哩 程	一日平均 旅客人員
		人			員 計	計		
		一 等	二 等	三 等				
累 年 比	明治四十三年度	10,209	66,020	1,948,171	2,024,400	92,247,005	5,703	
	明治四十四年度	9,981	66,982	2,352,724	2,429,687	104,996,040	7,178	
	大正元年度	13,370	99,942	4,285,710	4,399,022	165,034,551	12,547	
	大正二年度	13,105	114,409	4,867,867	4,995,441	173,743,488	14,577	
	大正三年度	10,460	110,510	4,647,281	4,768,251	166,791,461	13,168	
	大正四年度	9,207	115,969	4,915,295	5,040,471	186,998,752	13,828	
	大正五年度	10,522	110,413	5,158,936	5,288,871	195,280,788	14,953	
	大正六年度	13,816	173,055	6,878,101	7,064,972	270,256,511	19,625	
	大正七年度	19,377	251,452	9,096,104	9,367,023	410,052,547	25,684	
大 正 九 年 度	大正八年度	23,501	362,639	11,798,345	12,184,485	461,407,499	34,381	
	大正九年度	18,533	374,894	12,028,014	12,421,441	445,674,350	34,087	
	京 釜 線	15,957	241,674	5,735,723	5,993,354	217,697,940	16,420	
	京 義 線	11,348	85,625	3,349,424	3,446,397	129,498,266	9,424	
	京 元 線	—	23,936	912,627	936,563	31,648,261	2,566	
	湖 南 線	—	53,222	1,030,081	1,083,303	46,023,645	5,435	
	咸鏡線南部	—	8,179	498,253	506,432	11,134,014	1,387	
	咸鏡線北部	—	31,033	340,791	371,824	9,672,224	1,056	
總 計	18,533	374,894	12,028,014	12,421,441	445,674,350	34,087		

本表旅客人員、小手荷物及貨物數凡ヲ積算シテ總計ニ符合セサルモノアルハ二線以上ニ亘リテ輸送セラレタルモノヲ

5. 運 輸

		客 車 收 入					小手荷物貨金
		乘 客 貨 金				計	
		一 等	二 等	三 等	計		
累 年 比	明治四十三年度	68,804	215,212	1,890,210	2,174,235	132,613	
	明治四十四年度	82,953	232,111	2,194,047	2,509,111	155,102	
	大正元年度	137,108	276,561	2,844,057	3,257,726	181,259	
	大正二年度	151,872	326,828	3,015,397	3,494,097	200,000	
	大正三年度	108,174	348,602	2,851,354	3,308,130	211,593	
大正四年度	86,623	369,094	3,110,543	3,566,260	239,703		

運 輸 成 績

客		貨 物					
一哩平均 旅客人員	一日一哩平 均旅客人員	小手荷物 斤 數	貨物噸數	貨車延噸數 哩	一日平均 貨物噸數	一哩平均 貨物噸數	一日一哩平 均貨物噸數
141,396	387	9,057,591	888,723	80,517,056	2,503	122,730	336
148,000	405	10,326,418	1,063,111	90,428,325	3,118	127,562	340
205,548	568	11,984,452	1,105,362	100,282,500	3,154	125,778	345
190,927	423	13,650,700	1,388,915	123,427,673	4,052	135,471	371
169,314	464	14,547,076	1,386,614	139,797,759	3,820	141,754	388
186,775	510	16,394,608	1,656,640	179,945,269	4,545	179,532	491
189,207	518	18,004,892	1,896,888	232,788,106	5,363	273,701	750
251,191	688	24,710,204	2,474,173	308,981,240	6,873	369,899	1,013
372,741	1,021	40,726,134	2,608,466	461,282,188	7,152	418,890	1,148
413,559	1,130	52,817,245	3,642,820	566,703,007	10,279	507,435	1,386
386,066	1,058	49,935,602	3,186,073	423,269,533	8,743	366,399	1,004
672,322	1,842	39,702,289	1,517,498	143,125,252	4,158	442,017	1,211
350,754	961	15,871,152	1,655,216	231,776,125	4,526	625,914	1,715
228,672	626	4,838,602	339,428	21,092,542	930	152,403	418
261,498	716	8,711,927	303,409	17,476,891	831	99,301	272
144,598	396	1,299,860	112,180	4,208,749	307	54,659	150
138,372	379	621,711	127,047	5,539,974	363	79,971	219
386,066	1,058	49,935,602	3,186,073	423,269,533	8,743	366,399	1,004

總計ニ於テハ之ヲ附上セサリシニ由ル

收 入

入			貨 車 收 入			合 計
郵便物貨金	入 場 料	計	車 扱 貨 金	小 口 扱 貨 金	計	
31,992	9,330	2,348,170	—	1,747,582	1,747,582	4,095,752
38,062	10,729	2,713,094	—	1,037,429	1,037,429	4,650,523
91,257	12,137	3,542,379	653,001	1,430,461	2,083,462	5,625,841
104,993	13,363	3,812,513	1,090,087	1,266,085	2,356,172	6,168,685
123,035	14,388	3,657,100	1,235,129	1,318,494	2,553,623	6,210,720
132,490	18,847	3,957,300	1,629,890	1,402,781	3,122,680	7,079,980

運輸

		客車				小荷物貨金
		客		貨		
		一等	二等	三等	計	
累年比較	大正五年度	123,052	424,371	3,321,051	3,868,074	283,037
	大正六年度	177,971	659,050	4,562,201	5,399,222	439,469
	大正七年度	212,421	942,600	6,824,164	7,979,185	780,700
	大正八年度	309,540	1,420,199	8,453,553	10,183,292	1,050,961
	大正九年度	370,300	1,907,883	9,306,412	11,344,595	1,086,009
大正九年度	京釜線	204,974	927,571	4,511,054	5,643,599	613,503
	京義線	165,626	499,716	2,006,673	3,272,015	275,734
	京元線	—	85,959	995,657	781,616	75,826
	湖南線	—	101,439	1,045,871	1,147,310	95,044
	咸鏡線南部	—	17,534	251,012	268,546	15,826
	咸鏡線北部	—	35,064	195,545	231,209	10,076
	總計	370,300	1,907,883	9,306,412	11,344,595	1,086,009

大正九年度ニ於ケル平均運輸收入ハ次ノ如シ

	一日平均運輸收入		
	客車	貨車	計
京釜線	17,482.37	12,132.84	29,615.21
京義線	9,885.80	13,977.25	23,863.05
京元線	2,307.37	1,010.87	4,317.24
湖南線	3,462.61	1,624.28	5,086.88
咸鏡線南部	786.88	354.42	1,141.30
咸鏡線北部	699.04	527.80	1,226.84
總計	34,764.52	30,594.44	65,358.97

6. 連帶運

	旅客人員			
	發	送	通	到
累年比較				
明治四十三年度	43,813		173	43,741
明治四十四年度	57,605		2,806	60,825
大正元年度	102,771		6,268	101,880
大正二年度	100,623		8,194	114,575

收入 (續)

郵便物貨金	入場料	計	貨車收入		計	合計
			車扱貨金	小口扱貨金		
145,606	21,823	4,320,340	2,267,318	1,834,912	4,102,230	8,422,570
142,740	26,018	6,007,149	3,182,380	2,489,740	5,672,120	11,679,269
150,805	28,550	8,030,399	4,696,244	3,070,232	7,766,476	16,795,875
158,146	41,830	11,434,229	6,715,429	3,486,310	10,201,739	21,635,968
171,400	66,128	12,668,192	8,111,522	3,037,093	11,148,615	23,816,807
79,341	44,322	6,381,065	2,760,909	1,658,577	4,428,486	10,809,551
56,654	10,835	3,615,238	4,266,730	844,749	5,111,479	8,726,717
15,217	2,381	875,040	484,882	215,870	700,752	1,575,792
15,141	6,010	1,263,505	367,144	225,554	592,698	1,856,203
1,553	1,287	287,212	89,813	39,550	129,363	416,575
3,554	1,293	246,132	133,044	52,793	185,837	431,969
171,400	66,128	12,668,192	8,111,522	3,037,093	11,148,615	23,816,807

一日平均運輸收入

一日平均運輸收入			一日一噸平均運輸收入		
客車	貨車	計	客車	貨車	計
19,706.31	13,676.61	33,383.42	53.99	37.47	91.46
9,792.09	13,803.62	23,595.61	26.83	37.82	64.56
6,322.54	5,063.24	11,385.78	17.32	13.87	31.19
7,179.01	3,367.60	10,546.61	19.67	9.22	28.89
3,730.03	1,680.04	5,410.06	10.22	4.00	14.82
3,521.20	2,658.61	6,179.81	9.64	7.28	16.92
19,978.53	9,648.30	29,626.83	30.07	26.43	56.47

輸成績

小荷物物斤數				貨物噸數			
發	送	通	到	發	送	通	到
519,116		6,674	1,540,550	21,932		—	35,181
604,277		112,247	1,874,778	16,263		2,477	44,867
808,884		388,787	2,197,109	19,783		4,133	78,440
1,035,434		573,447	2,297,295	32,026		15,820	124,878

運 帶 運

	旅 客 人 員			
	發 送	通 過	到 著	
累 年 比 較	大 正 三 年 度	108,253	9,042	112,120
	大 正 四 年 度	96,128	11,940	108,052
	大 正 五 年 度	66,818	11,243	64,853
	大 正 六 年 度	99,710	18,065	92,041
	大 正 七 年 度	179,064	28,240	150,444
	大 正 八 年 度	186,024	30,530	160,184
	大 正 九 年 度	176,020	38,199	183,823
大 正 九 年 度	對 鐵 道 省	113,808	10,042	115,653
	對 滿 洲 線	16,396	17,084	15,020
	對 支 那 鐵 道	271	3,736	113
	對 滿 洲 鐵 道	35	437	—
	對 吉 長 鐵 路	0	—	10
	對 全 北 經 鐵	38,327	—	39,198
	對 价 川 經 鐵	3,477	—	7,412
	對 朝 鮮 中 央 鐵 道	1,796	—	3,004
	對 西 鮮 殖 鐵	1,800	—	3,381
	對 朝 鮮 郵 船	25	—	23
	對 阿 波 共 同 汽 船	—	—	—
對 澤 山 汽 船	—	—	—	
對 滿 洲 線(汽船經由)	—	—	—	
總 計	176,020	38,199	183,823	

本表中×印ハ清津元山間海路ヲ經由シテ成鏡線北部ト共ノ他ノ局線相互間ニ發著セルモノヲ示ス
通過數中對鐵道省ノ分ハ省線發滿洲線者、對滿洲線ハ滿洲線發省線者、支那鐵道及滿洲鐵道ハ同鐵道ト省線發者、澤

7. 主 要 貨 物

	米	麥	大 豆	粟	雜 穀	穀 粉	鹽
大 正 四 年	268,477	9,300	78,580	16,580	17,071	3,480	64,238
大 正 五 年	266,872	18,497	113,702	12,337	30,330	5,879	71,345
大 正 六 年	276,224	46,088	151,022	40,553	54,647	7,953	101,370
大 正 七 年	357,707	32,000	130,332	64,426	85,629	11,026	121,506
大 正 八 年	347,807	42,426	148,027	203,778	121,074	24,509	133,258
大 正 九 年	332,081	33,251	104,261	99,444	57,843	15,363	82,771

輸 成 績 (續)

小 手 荷 物 斤 數			貨 物 噸 數		
發 送	通 過	到 著	發 送	通 過	到 著
1,332,162	792,775	2,692,540	55,244	27,560	136,044
1,811,629	935,307	3,020,270	85,200	27,025	186,327
2,336,792	1,172,266	3,694,067	179,336	60,678	75,422
3,610,071	3,438,385	4,500,123	229,583	69,630	119,063
4,382,795	4,098,163	5,546,469	257,413	38,129	149,816
6,087,857	2,755,251	9,614,504	277,063	192	258,388
4,288,370	2,230,429	3,032,584	142,768	208	223,448
3,485,095	1,749,137	7,643,767	38,025	15,702	57,600
547,503	418,921	310,406	36,420	2,909	150,716
10,126	52,245	72	—	—	—
—	10,126	—	603	1,930	—
29	—	95	—	—	—
153,764	—	60,220	4,489	—	4,727
37,938	—	9,397	2,513	—	575
42,064	—	5,866	36	—	680
10,233	—	2,761	172	—	1,100
718	—	—	1,327	208	991
—	—	—	84	—	781
—	—	—	8,590	20	464
—	—	—	—	—	5,724
4,288,370	2,230,429	3,032,584	142,768	208	223,448

山汽船ハ同汽船ト滿洲線トノ發著ヲ示ス

輸 送 噸 數

紙 類	薪 木 炭	豆 粕	肥 料	黑 鉛	石 炭	木 材	石 材	煉 瓦、瓦、管
6,846	36,245	—	12,142	3,462	299,649	95,593	7,248	10,270
6,674	38,092	51,405	13,957	14,838	283,097	132,069	21,880	13,360
10,941	44,915	79,813	27,486	19,975	343,307	177,645	18,006	27,910
13,689	48,143	26,035	30,974	16,417	329,701	167,932	25,748	25,806
17,812	70,620	84,958	42,620	14,402	383,598	195,180	29,273	22,273
16,736	62,802	43,892	19,686	17,376	515,004	198,386	44,415	25,487

主要貨物

	石灰セメント	鐵石	鮮魚	鹽干魚	明太魚	野菜	果物
大正四年	6,698	37,317	10,766	20,218	15,156	7,400	12,651
大正五年	9,633	62,942	15,063	25,558	16,085	9,662	19,909
大正六年	13,355	61,764	19,010	33,921	17,721	11,615	17,485
大正七年	21,311	82,686	18,407	32,806	17,214	15,500	17,886
大正八年	31,961	130,341	18,019	39,229	19,830	12,240	21,377
大正九年	65,072	108,996	10,523	34,273	20,761	17,980	17,959

8. 各驛運

距離	旅客人員		小荷物
	乘車	降車	
南門	1,051,875	1,058,399	6,383,070
龍山	211,944	219,158	779,850
鶯津	56,803	48,996	9,360
永登浦	195,058	195,134	64,967
始興	32,221	31,705	14,501
安養	39,866	38,296	21,727
軍浦	33,890	34,868	16,447
水原	196,048	197,986	235,313
餅店	42,036	41,563	22,319
島山	76,982	74,589	40,303
西井里	46,174	45,306	25,846
平澤	101,091	100,904	114,811
成歡	51,388	49,338	47,321
天安	96,089	97,802	182,320
小井里	27,373	26,557	16,666
金谷	32,042	31,145	16,378
島院	109,634	109,950	256,364
英江	36,800	39,342	28,865
新津	30,203	29,997	15,943
大田	180,282	177,521	630,291
沃川	48,030	50,766	55,984
伊院	24,408	24,544	10,383
深川	26,810	25,252	9,519

輸送噸數 (續)

綿絲	總噸數	酒類	煙草	綿布	金屬類	石油	牛	軍用品
9,057	15,328	9,461	12,874	18,716	16,438	11,633	1,064	6,167
10,042	18,382	9,553	14,875	21,227	21,092	11,165	1,493	23,008
13,115	32,231	17,183	17,698	34,160	35,257	13,102	6,713	25,556
7,241	35,213	16,006	17,794	38,910	53,943	15,881	10,873	109,193
6,288	43,186	20,922	28,176	6,527	51,023	16,609	26,212	56,136
4,718	34,796	13,046	23,805	22,385	35,797	12,462	13,362	45,307

輸一覽 大正九年度

物斤數	貨物噸數		運輪收入		
	發	到	客車	貨車	
到	發	到	計	計	
8,641,469	76,926	259,525	2,288,211	587,788	2,875,999
1,902,027	70,855	229,024	292,007	278,548	570,555
19,461	1,809	11,964	12,893	4,834	17,727
111,786	12,718	11,791	58,112	28,703	86,905
12,797	3,093	1,378	9,065	4,498	13,563
27,052	1,347	1,057	14,080	2,509	16,589
22,988	2,230	1,311	13,998	3,916	17,914
527,016	18,108	17,811	134,251	34,244	168,495
20,098	4,473	1,643	15,863	8,869	24,732
106,592	11,281	4,925	36,023	25,461	61,484
36,836	2,944	3,835	21,573	6,058	27,631
286,173	25,793	10,575	73,035	100,764	173,799
85,746	4,706	7,659	42,281	15,534	57,815
360,987	14,176	11,862	103,493	62,160	165,653
23,775	1,590	1,530	13,685	4,979	18,664
40,474	6,378	2,574	14,429	8,000	22,429
958,556	21,784	33,023	158,122	118,282	276,404
156,419	4,549	3,398	20,741	9,435	30,176
49,975	22,558	1,659	14,066	14,041	28,107
1,166,066	23,129	55,347	291,314	98,306	389,620
171,645	4,714	11,940	27,062	20,887	47,949
26,404	2,550	1,998	8,921	9,423	18,344
23,583	4,145	2,367	11,440	17,279	28,719

各 縣 運

	距離	旅 客 人 員		小 手 荷	
		乘 車	降 車	發 送	
京	永 潤	0.8	50,457	57,000	61,241
	黃 潤	0.0	37,020	36,837	22,444
	秋 嵐	5.2	36,016	45,060	33,484
	金 泉	10.8	138,714	134,582	243,850
	大 新	6.0	32,640	20,048	10,552
	龜 尾	8.3	54,875	55,107	48,583
	若 木	8.1	51,710	50,842	20,218
	倭 館	4.4	107,167	106,278	92,231
	新 洞	6.1	36,213	36,844	13,068
	大 邱	10.8	334,202	337,051	1,331,561
益	慶 山	10.0	92,680	92,030	85,125
	清 道	14.8	68,015	71,375	72,303
	榆 川	6.7	38,751	38,352	21,191
	密 陽	7.6	100,058	103,333	194,585
	三 津	7.0	74,234	70,536	34,842
	院 洞	5.8	28,247	28,162	23,600
	勿 禁	5.4	74,246	76,679	44,316
	釜 浦	8.4	153,520	143,329	94,540
	釜 山	9.2	77,877	71,516	104,318
	草 梁	0.3	55,082	49,689	170,385
綏	釜 山	1.0	188,694	194,085	6,658,996
	梧 洞	3.0	27,141	27,242	14,760
	萊 砂	3.7	61,105	61,916	38,594
	富 平	3.3	42,100	43,852	23,286
	朱 安	3.4	52,065	52,068	17,633
	桂 峴	3.0	354,337	206,635	428,766
	仁 川	1.1	103,328	156,706	2,422,698
	洛 東	1.2	19,174	20,132	9,133
	榆 林	5.1	19,304	25,234	—
	進 永	4.7	104,030	96,316	56,720
綏	昌 順	8.4	83,630	87,510	21,344
	蔚 山	3.8	131,399	120,367	297,095
	蔚 山	1.6	62,237	68,710	2,536,274
	合 計	323.8	5,643,179	5,642,968	24,206,302

輸 一 覽 大 正 九 年 度 (續)

物 斤 數	貨 物 噸 數		運 輸 收 入		
	到 着	發 送	客 車	貨 車	計
243,561	12,825	4,727	45,530	32,155	77,735
61,474	0,687	5,307	23,078	40,181	63,259
44,219	7,485	2,733	22,905	12,369	35,364
813,407	22,745	25,121	169,126	112,851	281,977
9,779	2,314	1,753	12,158	7,963	20,121
78,905	6,604	2,444	35,924	11,542	47,466
39,573	6,245	1,646	19,602	10,243	29,845
178,239	13,193	8,643	52,175	50,951	103,126
17,721	1,762	1,077	11,158	1,550	12,708
2,607,903	55,903	113,336	575,128	298,976	874,104
182,622	10,765	10,823	45,618	29,304	74,922
185,335	6,894	11,405	49,090	12,948	62,038
33,366	5,974	2,345	16,099	5,722	21,821
398,737	41,987	6,390	78,445	48,401	126,846
93,351	2,617	4,654	45,496	10,798	56,294
18,875	1,380	2,235	10,511	3,021	13,532
139,789	2,232	3,392	41,513	2,630	44,202
298,512	8,709	4,414	65,696	15,071	80,767
83,532	2,216	24,621	65,370	11,731	77,110
171,561	32,388	84,416	58,341	279,710	338,051
799,544	59,393	110,605	715,649	475,668	1,191,317
11,049	617	1,818	5,819	390	6,209
46,463	1,430	1,448	18,203	1,613	19,816
26,363	474	1,476	10,370	686	11,056
28,066	5,423	1,807	12,256	11,686	23,942
521,385	1,731	5,065	309,451	3,706	313,157
1,204,314	187,702	144,065	104,422	533,399	697,821
23,318	4,071	3,665	5,899	9,555	15,454
4,447	—	—	2,679	—	2,679
100,704	6,090	5,174	42,165	15,347	57,512
39,635	1,233	5,195	23,543	1,323	24,866
286,182	6,070	6,564	104,420	33,150	137,570
426,849	6,042	8,500	202,244	28,698	230,942
23,666,755	926,634	1,316,039	6,734,897	3,579,010	10,313,907

各 驛 運

站名	距離	旅 客 人 員		小 手 荷
		乘 車	降 車	發 送
水色	南大門 5.3	34,108	33,476	16,004
一山	10.2	46,627	40,920	19,363
金村	6.4	52,212	51,608	20,271
汶山	6.0	63,330	61,318	46,508
長端	7.4	56,200	56,107	38,871
開城	9.7	172,914	170,202	334,304
土城	5.7	59,226	62,517	37,065
鵝井	9.3	23,103	22,476	13,289
金郊	7.4	30,886	31,037	67,349
汗浦	6.4	31,133	31,200	28,862
南川	8.8	48,974	47,793	82,293
物開	5.5	14,071	14,016	5,118
新蕪	6.5	54,537	55,441	62,211
瑞興	4.2	36,959	38,456	38,346
與水	9.5	46,715	44,217	28,933
游溪	4.0	21,064	21,870	7,013
馬洞	4.4	31,584	30,600	13,401
沙院	6.2	135,934	140,925	214,579
沈村	8.5	25,940	23,986	8,811
貴州	6.4	104,620	102,930	74,982
黑橋	7.5	27,400	26,752	13,130
中和	4.1	47,851	49,989	35,400
力浦	4.5	18,768	17,728	8,241
平壤	6.5	439,479	439,813	1,606,297
西浦	6.9	7,934	6,022	1,520
順安	8.7	32,013	33,703	25,388
漁波	9.9	30,538	31,094	30,156
甯川	6.7	36,509	34,042	29,997
萬城	6.5	23,372	25,370	15,431
新州	8.4	82,295	91,771	163,277
孟里	3.7	49,445	51,879	105,302
徽美	4.6	39,203	35,576	33,211
雲田	8.1	15,887	16,006	14,748
古邑	5.3	28,383	30,342	9,620

輸 一 覽 大 正 九 年 度 (續)

物 斤 數	貨 物 噸 數		運 輸 收 入		
	到 着	發 送	客 車	貨 車	計
13,586	1,312	2,000	12,052	648	12,700
35,490	1,691	6,367	18,102	1,451	19,553
33,016	3,423	2,773	22,174	4,457	26,631
88,697	3,763	4,027	29,943	16,664	46,607
59,510	2,895	2,475	26,217	7,173	33,390
436,714	6,101	16,142	145,940	21,561	167,501
82,923	10,358	1,148	38,388	12,167	50,555
19,440	11,849	3,325	12,642	30,535	43,177
71,270	10,738	4,920	21,686	48,278	69,964
48,152	7,988	5,909	17,516	50,623	68,139
103,418	12,599	6,016	33,716	47,105	80,821
5,485	3,663	2,651	4,263	12,111	16,474
176,706	14,928	23,206	44,919	69,814	114,733
72,922	4,075	4,199	23,313	16,213	39,526
57,223	20,351	2,780	24,733	45,319	70,052
11,019	2,322	1,652	5,633	5,095	10,728
12,359	1,985	2,019	10,697	6,600	17,297
524,624	26,129	21,035	158,952	90,691	249,643
13,374	1,010	1,075	9,850	1,371	11,221
144,559	23,705	8,047	48,129	39,714	87,843
19,791	3,130	920	10,161	6,823	16,984
68,157	5,951	2,524	21,239	17,185	38,424
7,597	3,056	1,680	4,082	2,371	6,453
2,862,996	78,839	240,395	640,675	324,718	965,393
1,816	630	4,637	2,770	981	3,751
45,357	904	4,459	18,452	1,997	20,449
42,038	1,921	6,322	20,362	3,475	24,337
47,163	5,876	5,580	23,180	25,475	48,655
20,747	6,075	2,474	11,979	5,794	17,773
338,643	106,815	19,461	97,276	349,324	446,600
97,406	28,751	8,208	41,368	53,890	95,258
32,020	9,420	4,249	24,286	35,610	59,896
20,079	461	2,424	9,451	3,551	13,002
11,668	1,388	3,211	12,059	4,741	16,791

各 驛 運

	距 離	降 客 人 員		小 手 荷 送	
		乘 車	降 車		
京 義 線	定 州	7.0	72,232	71,713	74,111
	郭 山	7.0	42,400	41,005	20,405
	路 下	7.2	17,310	18,885	0,005
	宣 川	5.7	95,504	92,794	70,004
	東 林	6.3	27,886	28,434	10,706
	車 叢 館	6.7	40,511	41,880	20,907
	南 市	8.4	41,343	39,544	35,150
	良 策	5.3	13,870	14,004	22,732
	批 覬	4.0	47,634	47,344	54,814
	白 馬	5.8	31,880	32,857	10,901
	石 下	6.0	35,366	35,002	17,302
	新 義 州	4.0	116,505	113,976	484,235
	安 東	1.0	61,978	59,243	719,585
	新 義 州 荷 坂 所	1.1	—	—	—
京 義 線	長 川 里	4.1	16,237	20,433	—
	兼 二 浦	4.0	95,415	90,827	138,864
	船 橋 里	3.7	11,230	13,750	11,050
	寺 洞	2.7	39,377	34,746	16,657
	美 林	2.1	16,431	15,967	4,785
	勝 湖 里	7.4	33,805	35,779	34,103
	大 平	9.8	44,789	44,305	18,670
	岐 陽	7.8	55,895	58,150	48,317
	眞 池 洞	7.7	40,154	45,886	36,617
	眞 南 浦	9.0	98,979	97,073	297,141
合 計	369.6	3,073,601	3,072,407	5,481,816	
京 元 線	西 水 庫	2.2	25,226	23,054	3,636
	往 十 里	4.2	31,491	37,119	53,121
	清 涼 里	1.4	119,144	118,246	88,353
	倉 政 府	5.7	28,863	26,914	6,275
	鐵 政 府	5.0	76,429	78,240	59,318
	德 亭	7.7	26,214	26,974	7,557
京 元 線	東 豆 川	5.9	25,969	25,314	12,519
	全 谷	7.5	26,520	25,884	20,957
	龍山ヨリ	2.2	—	—	—

檢 一 覽 大 正 九 年 度 (續)

物 斤 數	貨 物 噸 數	運 輸 收 入			
		到 着	發 送	計	
107,804	0,020	26,050	61,944	42,469	104,413
27,109	4,319	6,277	20,345	21,537	41,882
2,920	907	3,803	5,847	1,700	7,637
153,440	9,484	11,252	60,778	66,592	127,370
10,622	1,058	1,122	9,587	4,781	14,368
49,607	5,865	5,109	24,261	28,882	53,143
42,274	6,099	2,734	27,913	28,573	56,486
5,505	2,906	1,368	5,574	3,920	9,203
46,497	6,038	2,837	22,394	20,009	42,403
27,752	3,321	1,970	12,461	8,859	21,320
15,482	394	664	10,170	839	11,018
711,266	8,598	15,108	227,981	78,412	306,393
2,051,602	380,795	30,288	367,854	2,000,832	2,368,686
—	109,907	50,718	—	689,171	689,171
1,745	—	—	1,740	—	1,740
574,515	12,701	161,053	96,303	47,021	143,324
12,184	4,243	33,193	3,053	18,094	21,147
32,737	68,002	24,622	8,508	103,843	112,351
7,020	117,006	3,839	2,516	111,012	114,428
62,811	56,788	45,056	14,403	176,899	191,302
22,210	4,308	3,697	12,657	3,987	16,644
75,008	9,745	5,660	26,605	11,339	37,944
63,383	625	1,395	21,660	3,238	24,907
640,810	92,520	195,733	152,975	396,470	549,451
10,432,269	1,354,935	1,062,514	2,844,543	5,220,709	8,074,252
2,882	76,612	2,671	4,061	78,705	82,826
32,028	2,477	18,975	25,724	8,286	34,010
68,453	1,188	3,257	89,033	4,218	93,251
7,070	—	—	6,000	—	6,600
89,730	12,887	8,208	27,075	24,889	51,964
16,092	3,183	4,047	11,013	2,272	14,100
23,052	9,234	2,911	13,328	15,473	28,801
25,847	4,665	2,210	15,377	21,209	36,586

各 驛 運

	距離	旅 客 人 員		小 手 荷 送		
		乘 車	降 車			
京 線	通 川	5.4	32,841	31,074	38,462	
	大 光 里	6.5	13,435	13,346	8,140	
	鐵 原	8.4	55,084	52,224	54,060	
	月 井 里	3.2	9,073	15,700	3,282	
	平 康	10.4	35,348	37,011	59,034	
	福 溪	2.4	23,101	20,444	16,542	
	劍 拂 浪	0.7	11,765	12,495	8,507	
	洗 浦	7.6	17,038	18,075	28,137	
	三 助 山	7.2	7,643	7,859	6,724	
	高 龍 池 院	9.0	41,858	40,063	36,842	
元 線	釋 王 寺	4.0	8,808	11,881	—	
	南 山	5.1	28,174	29,515	14,722	
	安 邊	5.8	20,851	21,475	5,005	
	葛 麻	6.5	20,040	33,038	23,807	
	元 山	4.1	52,783	44,357	65,425	
	合 計	2.6	160,880	158,625	2,554,586	
	湖 南 線	大田口	138.4	910,977	912,917	3,176,001
		佳 水 院	7.5	13,804	17,892	—
		豆 溪	8.5	34,690	35,409	18,250
		連 山	8.8	38,926	40,877	32,884
論 山		7.2	80,761	78,965	104,806	
江 景		6.2	132,438	129,578	961,592	
成 悅		6.0	52,771	52,024	28,891	
黃 登		5.0	61,643	63,019	35,100	
裡 里		4.1	196,441	198,289	275,345	
芙 翠		4.5	35,330	36,030	20,733	
南 線	金 堤	6.6	85,078	81,914	157,536	
	新 泰 仁	7.7	76,041	75,277	88,218	
	井 邑	8.5	91,145	89,820	209,478	
	四 街 里	11.1	29,527	33,377	31,442	
	新 興 里	4.4	21,142	20,152	18,362	
	長 城 谷	6.3	47,755	49,000	104,839	
林 谷	6.6	21,684	22,733	17,067		

輸 一 覽 大 正 九 年 度 (續)

物 斤 數	貨 物 噸 數		運 輸 收 入		
	發 送	到 着	客 車	貨 車	計
55,383	16,020	2,171	19,618	33,446	53,064
5,945	3,284	2,429	5,394	12,285	17,679
149,762	9,402	8,297	44,513	51,252	95,765
15,838	483	2,357	4,663	1,304	5,967
110,720	4,564	6,274	35,029	18,884	53,913
49,034	7,988	11,741	17,100	12,236	29,336
8,877	3,871	1,410	6,480	11,358	17,838
52,113	3,188	3,315	14,964	8,040	23,004
6,533	939	933	3,808	2,958	6,766
101,739	6,008	8,767	25,623	13,405	39,028
7,239	—	—	2,949	—	2,949
32,479	1,709	7,829	14,997	1,849	16,846
12,061	—	—	7,681	—	7,681
25,243	17,155	566	9,339	8,297	17,636
25,742	2,322	6,226	38,459	11,780	50,239
1,055,995	60,012	93,847	398,196	331,218	729,414
1,079,875	247,251	198,531	841,938	674,324	1,516,262
14,011	—	—	4,924	—	4,924
95,366	3,127	2,710	22,997	3,536	26,533
66,860	2,003	1,620	20,739	3,715	24,454
197,643	7,616	4,930	53,268	23,850	77,118
400,940	6,322	11,512	105,647	24,956	130,603
38,668	3,121	2,129	19,551	2,862	22,413
68,403	7,588	2,677	22,319	8,302	30,621
818,973	21,021	35,149	169,110	50,086	219,196
20,565	1,327	1,537	10,603	1,221	11,824
238,639	8,053	10,107	59,669	18,999	78,668
146,623	9,053	5,996	44,416	20,797	65,213
285,246	20,284	7,639	80,799	23,608	104,407
28,131	3,305	1,192	19,242	5,059	24,301
31,554	1,518	797	12,545	2,741	15,286
191,234	8,767	6,399	42,364	29,900	72,264
13,304	818	1,915	8,321	1,787	10,108

各 驛 運

	距離	旅 客 人 員		小 手 荷	
		乘 車 降 車	車 降 車	發 送	送 達
湖 南 線	松 汀 里	7.1	117,061	112,764	276,002
	羅 州	8.7	58,217	57,625	105,707
	榮 山 浦	2.1	48,403	51,287	77,007
	古 菴 院	6.2	30,428	31,168	24,727
	鶴 橋	5.0	56,111	56,102	125,440
	步 瀨	6.3	32,863	33,453	32,051
	三 鄉	6.8	37,985	38,647	17,677
	任 城 里	4.2	23,447	23,705	5,590
	木 浦	4.6	182,494	120,332	1,006,800
	地 境	8.1	64,995	69,750	36,920
線 群	山	6.2	174,028	160,825	1,733,547
	合 計	176.1	1,795,301	1,798,041	6,637,156
成 鏡 線	德 源	3.5	20,800	21,848	5,800
	文 坪	4.4	14,764	18,362	—
	文 川	4.6	35,786	39,171	35,453
	箭 灘	9.0	22,141	21,451	12,058
	高 原	4.7	37,542	35,897	47,307
	永 興	7.7	54,579	55,468	57,035
	馬 場	5.2	27,641	27,340	16,806
	旺 城	9.2	15,642	17,486	8,773
	新 上	5.8	38,022	36,087	17,687
	富 坪	4.2	5,647	6,493	—
部 定 興 成	平	6.0	26,483	26,463	15,928
	上	5.2	23,365	26,464	10,207
	興	7.5	77,119	76,526	230,270
	合 計	77.0	309,537	409,056	458,023
成 鏡 線 北 部	游 津	—	102,681	98,320	254,076
	輪 城	5.6	27,331	26,718	10,065
	策 興	8.4	5,484	5,980	—
	富 塚	9.0	15,220	14,014	14,193
	古 茂 山	3.9	17,200	17,992	24,223
	蒼 坪	7.4	3,385	5,354	—
全 互 里	4.6	1,700	2,499	—	

輸 一 覽 大 正 九 年 度 (續)

物 斤 數	貨 物 噸 數		運 輸 收 入		
	到 着	發 送	客 車	貨 車	
790,117	18,116	26,469	143,477	69,370	212,847
200,801	5,209	3,424	35,582	16,153	51,735
273,782	10,740	2,603	41,546	28,062	70,508
34,667	7,053	932	13,029	5,597	18,626
123,235	3,026	4,278	36,324	8,604	44,928
14,924	—	—	10,792	—	10,792
28,660	773	2,575	10,616	1,270	11,895
6,112	—	—	4,761	—	4,761
778,079	24,656	35,934	219,648	93,293	312,941
47,505	613	4,828	18,140	1,321	19,470
731,459	20,426	76,026	217,935	110,435	328,070
5,685,601	203,625	253,378	1,448,073	556,433	2,004,506
6,299	—	—	5,659	—	5,659
7,676	—	—	3,154	—	3,154
48,826	18,467	6,185	16,392	11,173	27,565
20,343	834	2,503	8,127	780	8,910
64,527	3,224	3,233	17,346	4,063	21,429
122,620	11,004	9,569	30,867	17,723	48,590
24,793	15,024	6,348	11,929	8,196	20,125
18,809	—	—	5,890	—	5,890
44,616	11,062	5,677	18,557	8,058	26,615
9,496	—	—	3,449	—	3,449
18,888	5,028	6,770	9,420	2,655	12,075
8,679	602	4,389	9,373	1,611	10,984
626,020	16,613	19,683	128,376	67,417	195,793
1,030,592	81,858	64,357	268,539	121,705	390,244
147,666	28,242	55,170	73,471	54,221	127,692
12,180	13,091	2,346	8,418	3,225	11,643
4,702	—	—	1,993	—	1,993
19,166	8,107	3,547	6,502	3,299	9,801
51,100	3,074	3,408	8,463	2,693	11,156
6,677	—	—	1,957	—	1,957
2,092	—	—	674	—	674

各 驛 運

	距離	旅 客 人 員		小 手 荷 運	
		乘 車	降 車	發 送	接 送
豐 山	3.8	7,032	7,335	1,032	
成 中 局	7.2	5,982	6,003	—	
鏡 合 埠	8.2	63,870	63,794	130,002	
線 羅 南	輪城口 9.3	90,495	90,104	157,058	
北 鏡 城	5.1	30,454	29,742	28,902	
部 合 計	72.5	371,824	371,824	621,711	
總 計	1,157.4	12,100,419	12,207,213	180,672,589	

9. 建 設 及 改 良

	大 正 九 年					前 年 度 迄	累 計
	京 釜 線	京 義 線	湖 南 線	京 元 線	咸 鏡 線 南 部		
總 係 費	221,012	51,770	54,142	7,720	63,482		
用 地 費	25,968	31,195	—	—	220		
土 工 費	1,158,674	99,476	7,153	18,000	97,450		
橋 梁 費	65,703	35,844	228,023	4,501	196,633		
溝 橋 費	105,075	927	163	1,763	—		
伏 樋 費	47,149	432	105	—	—		
隧 道 費	234,760	172,122	—	—	—		
軌 道 費	452,210	206,359	56,943	25,770	84,803		
停 車 場 費	59,028	9,808	91,606	9,251	36,247		
波 止 及 物 揚 費	—	—	—	—	—		
器 械 場 費	236,783	23,551	—	665	20,306		
諸 建 物 費	674,330	2,065	45	—	18,042		
運 送 費	64,000	19,891	20,497	3,355	24,548		
建 築 用 汽 車 費	459	—	—	—	10,398		
建 築 用 具 費	43,335	—	250	—	209		
柵 欄 及 境 界 抗 費	4,950	4,547	3,997	287	2,045		
電 線 架 設 費	20,242	7,120	1,003	—	718		
舊 線 撤 去 費	9,240	—	—	—	—		
車 輛 費	—	—	—	3,786,257	—		
船 舶 費	—	—	—	—	—		
用 材 費	—	—	—	—	—		

輸 一 覽 大 正 九 年 度 (續)

物 斤 數	貨 物 噸 數		運 輸 收 入		
	到 着	發 送	客 車	貨 車	計
8,274	4,103	1,093	3,424	3,793	7,217
6,368	1,424	2,052	2,064	1,913	3,977
193,066	61,442	23,652	77,251	103,098	180,349
144,052	4,547	33,432	49,433	9,662	59,095
26,368	3,641	2,625	12,490	2,560	15,050
621,711	127,761	127,925	246,140	185,004	431,204
43,416,803	2,042,004	3,022,744	12,384,190	10,346,245	22,730,375

費 竝 災 害 費

	年 度					前 年 度 迄	累 計
	咸 鏡 線 中 部	咸 鏡 線 北 部	平 壤 炭 鐵 線	鎮 海 線	合 計		
401,440	213,410	64,154	6,220	1,173,068	10,792,838	11,966,806	
40,530	8,060	26,678	—	192,651	5,073,306	5,205,957	
840,346	418,840	67,430	—	2,707,468	29,978,092	32,686,460	
182,380	207,755	126,226	—	1,047,155	26,111,670	27,158,825	
111,920	58,727	14,569	—	298,143	4,420,082	4,713,225	
22,065	42,816	5,174	—	118,641	935,353	1,053,994	
2,321,078	554,817	—	—	3,282,777	11,456,897	14,730,674	
—	143,702	135,419	—	1,105,215	21,218,157	22,323,372	
—	50,778	33,595	—	291,213	5,769,315	6,060,528	
3,637	—	—	—	3,637	21,321	24,958	
226,874	98,673	—	—	615,852	2,775,338	3,391,190	
98,746	33,060	53,900	—	880,797	9,388,343	10,269,140	
28,112	17,632	24,986	—	203,041	5,591,554	5,794,595	
—	19,267	235	—	30,359	1,979,272	2,009,631	
—	14	357	47,076	91,331	644,149	735,480	
1,759	7,088	594	—	25,867	177,369	203,736	
2,504	23,473	8,891	—	69,951	1,202,234	1,272,185	
—	—	3,959	—	13,199	28,688	41,887	
—	—	—	—	3,786,257	16,922,222	20,708,479	
—	—	—	—	—	547,679	547,679	
—	—	—	—	—	9,241,112	9,241,112	

建設及改良

	大 正 九				
	京 釜 線	京 義 線	湖 南 線	京 元 線	成 鏡 線 南 部
雜 件 費	—	—	—	—	—
部 除 費	—	—	—	—	—
京 仁 線 興 業 費	—	—	—	—	—
亡 失 毀 損 及 不 入 用 品 へ 補 入	—	—	—	—	—
總 計	3,430,418	665,107	463,307	71,500	504,701

線別累年比較ハ次ノ如ク

	京 釜 線	京 義 線	馬 山 線	嶺 海 線	平 南 線
明治三十四年度以前	32,040,358	40,345,355	2,013,220	—	748,288
明治四十四年度	844,245	2,378,313	—	—	271,891
大正元年度	1,108,822	1,247,037	40,643	—	275,012
大正二年度	503,690	285,155	67,126	—	78,450
大正三年度	1,574,622	329,452	88	—	10,042
大正四年度	2,575,778	137,421	45,213	—	10,214
大正五年度	1,992,765	3,516	1,122	—	7,574
大正六年度	2,008,091	15,016	—	—	1,497
大正七年度	3,713,952	278,750	—	—	—
大正八年度	3,472,231	606,206	—	—	—
大正九年度	3,430,418	665,107	—	53,206	—
累 計	33,360,978	55,381,418	3,067,421	53,206	1,418,577

費 並 災 害 費 (續)

年 度					前 年 度 迄	累 計
成 鏡 線 中 部	成 鏡 線 北 部	平 壤 炭 鐵 線	嶺 海 線	合 計		
—	—	—	—	—	590,880	590,880
—	—	—	—	—	3,113,380	3,113,380
—	—	—	—	—	2,580,701	2,580,701
—	—	—	—	—	255,110	255,110
4,872,300	1,503,771	506,176	58,296	15,872,522	170,825,471	186,697,093

湖 南 線	京 元 線	成 鏡 線	平 壤 炭 鐵 線	車 輛 費	合 計
567,583	594,174	—	—	4,259,112	90,474,300
2,004,980	2,651,300	—	—	980,387	9,221,116
2,528,292	3,572,188	—	—	607,936	9,380,530
2,375,864	3,885,716	—	—	1,273,371	8,469,387
1,805,964	1,438,950	1,262,505	—	1,117,053	7,547,766
715,033	255,162	3,331,756	—	802,753	7,870,330
1,221,552	180,072	3,253,593	—	774,311	7,484,505
940,043	142,193	2,018,439	—	555,023	5,770,302
315,956	81,143	2,338,106	133,955	2,806,662	9,667,914
118,124	101,397	6,583,672	262,878	3,745,624	14,080,222
463,897	71,500	6,335,862	566,176	3,786,257	15,872,522
13,147,285	12,974,104	25,624,023	962,409	20,708,479	186,697,093

10. 建設及改良費總費額並支出年割額

	總 費 額	支 出 年 割 額						
		大正八年度以前	大正九年度	大正十年度	大正十一年度	大正十二年度	大正十三年度	大正十四年度
		總 係 費	1,501,070	1,052,066	93,004	75,800	73,800	68,800
俸 給 及 諸 給	1,767,221	1,767,221	—	—	—	—	—	
湖 南 線	13,583,823	13,583,823	—	—	—	—	—	
京 元 線	14,530,610	14,530,610	—	—	—	—	—	
成 鏡 線	58,878,059	16,706,263	6,338,496	4,582,500	5,586,100	8,096,600	8,422,800	
嶺 海 線	2,416,876	342,776	794,000	793,000	487,100	—	—	
平 壤 炭 鐵 線	838,252	668,752	169,500	—	—	—	—	

建設及改良費總費額並支出年割額 (續)

	總 費 額	支 出 年 割 額						
		大正八年度以前	大正九年度	大正十年度	大正十一年度	大正十二年度	大正十三年度	大正十四年度
車 輛 費	31,326,646	12,971,846	4,004,900	5,304,600	2,266,400	2,034,200	2,008,400	
京 義 線	22,310,028	22,310,028	—	—	—	—	—	
京 釜 線	1,849,353	1,849,353	—	—	—	—	—	
馬 山 線	336,026	336,026	—	—	—	—	—	
平 南 線	1,862,104	1,862,104	—	—	—	—	—	
鐵 道 旅 館	1,582,775	1,582,775	—	—	—	—	—	
計	152,791,852	80,572,652	11,489,900	10,755,900	8,413,400	10,199,600	10,500,000	
改 良 費	231,405	132,124	43,159	20,206	21,021	5,895	—	
工 事 費	26,072,633	17,210,714	3,786,941	2,714,804	2,065,579	204,505	—	

建設及改良費總費額並支出年割額 (續)

	總費額	支 出 年 割 額						
		大正八年度以前	大正九年度	大正十年度	大正十一年度	大正十二年度	大正十三年度	大正十四年度
改良費								
供給及諸給	130,728	130,728						
計	26,434,766	17,473,566	3,830,100	2,744,100	2,086,600	300,400		
總計	179,226,618	197,946,218	15,320,000	13,500,000	10,500,000	10,500,000	10,500,000	11,800,400

11. 修繕工事費

	大正四年度	大正五年度	大正六年度	大正七年度	大正八年度	大正九年度
軌道修繕費	963,436	1,025,610	955,767	2,105,662	2,350,817	3,290,067
橋梁修繕費	36,374	59,870	54,647	85,233	129,089	136,796
溝橋修繕費	2,207	8,478	11,988	7,460	9,076	19,433
伏樋修繕費	964	2,694	6,124	3,576	6,167	9,206
隧道修繕費	1,781	1,237	560	5,914	37,539	767
停車場修繕費	71,986	61,434	84,556	217,520	199,184	161,857
柵垣及境界	4,323	3,611	3,843	16,285	14,790	15,314
電線路修繕費	67,496	76,696	66,783	96,122	121,410	135,567
水道修繕費	3,892	7,269	4,296	6,363	7,717	10,132
器具費	22,566	28,335	26,809	45,067	45,314	51,786
除雪費	1,223	5,286	5,058	8,772	48,755	18,602
計	1,176,448	1,280,520	1,222,491	2,667,980	2,969,858	3,819,527
社宅修繕費	88,012	88,574	101,107	200,694	234,444	223,496
合宿修繕費	6,228	7,082	10,683	27,974	14,993	16,691
事務所修繕費	7,842	5,544	6,760	19,650	96,959	27,495
倉庫修繕費	3,561	1,136	12,175	17,717	9,593	7,293
機械場修繕費	9,717	3,890	7,967	5,058	34,921	9,748
諸詰所修繕費	1,434		7,067			
諸番所修繕費	410	4,896	1,449	18,448	19,014	16,900
假諸建物修繕費	727		70			
旅館修繕費	5,360	12,350	14,066	17,369	33,452	20,354
營業倉庫修繕費	4	338	1,346	24,350	3,043	58,807
器具費	51	41	43	330	5,957	4,841
除雪費					6,409	1,739
計	123,346	123,860	162,423	331,509	453,785	387,173

修繕工事費 (續)

	大正四年度	大正五年度	大正六年度	大正七年度	大正八年度	大正九年度
機關車修繕費	396,805	440,435	458,633	780,883	1,349,353	1,806,520
客車修繕費	212,192	174,598	180,383	235,961	339,714	332,612
軸貨車修繕費	111,567	120,818	167,996	233,426	403,210	261,639
修土砂車修繕費	17,572	14,869	18,040	39,818	49,220	35,090
局外車輛修繕費	149	176	6,364	4,224	2,500	941
器具費	1,135	1,390	2,479	6,815	10,784	7,270
計	739,420	752,286	833,895	1,302,127	2,154,784	2,534,072
總計	2,039,214	2,156,460	2,218,749	4,291,706	5,583,424	6,740,773
一哩平均費額	2,035	2,087	2,060	3,897	4,909	5,834

12. 鐵道收入及支出

	大正四年度	大正五年度	大正六年度	大正七年度	大正八年度	大正九年度
(收入ノ部)						
客車收入	3,891,035	4,304,053	6,137,587	8,859,498	11,517,596	12,668,192
貨車收入	3,060,552	3,825,953	6,131,589	7,472,277	10,129,804	11,148,615
倉庫收入	8,926	12,991	23,038	58,342	96,208	181,083
雜收入	368,742	477,962	668,342	1,158,510	1,522,781	2,319,755
旅館收入	142,206	144,378	209,338	341,451	568,122	705,190
收入利息			14,055	87,258	131,877	151,020
鐵道用品資金繰入	123	232				
合計	7,471,584	8,777,269	13,168,949	17,977,336	23,966,388	27,173,855
(支出ノ部)						
事務費	645,858	562,509	726,543	1,150,474	1,992,074	1,702,989
鐵道運費	1,472,080	1,797,070	2,347,584	4,736,951	8,371,799	8,784,741
道車輛修繕費	750,800	774,329	903,792	1,116,081	2,209,670	2,590,733
經運輸費	830,946	786,613	1,173,831	1,942,443	2,567,370	3,404,016
費保存費	1,687,793	1,772,213	1,862,207	3,557,449	4,185,681	5,489,738
補充費	125,103	270,606	132,105	1,348,554	684,413	471,037
旅館經費	165,628	175,339	228,899	405,072	608,124	722,027
支拂利息					106,903	162,868
諸支出金	4,813	2,558	833			

鐵道收入及支出 (續)

	大正四年度	大正五年度	大正六年度	大正七年度	大正八年度	大正九年度
合計	5,663,021	6,141,237	7,375,794	14,257,024	20,725,734	23,328,749
差引益金	1,778,568	2,630,032	5,793,155	3,720,312	3,240,454	3,845,106
一日一哩平均收入	20.367	23.274	33.500	44.728	58.635	64.430
一日一哩平均支出	15.510	16.285	18.763	35.472	50.706	55.913
一日一哩平均益金	4.848	6.989	14.737	9.256	7.929	9.117

備考 大正七年度以前ノ決算額ハ八、九年度科目ト一致セシムル爲メ收支共諸拂戻及立替金ヲ控除シ且ツ租料ヲ爲シタリ

13. 鐵道投資額

	鐵道作業費以外支辨				鐵道作業費 支辨補充費	合計
	建設 及 改良 費	水 害 復 舊 費 及 災 害 費	用品 資金	計		
元京鐵道會社 買收價額	20,016,500	—	—	20,016,500	—	20,016,500
買收價額追加	107,300	—	—	107,300	—	107,300
特別會計 買收價額連成工事費	2,200,000	—	—	2,200,000	—	2,200,000
買收價額貸付金	1,580,000	—	—	1,580,000	—	1,580,000
買收價額社債金	10,000,000	—	—	10,000,000	—	10,000,000
京仁線買收貸付金	1,097,063	—	—	1,097,063	—	1,097,063
軍事費支出額京義線	29,120,656	—	—	29,120,656	—	29,120,656
軍事費支出額馬山線	2,262,560	—	—	2,262,560	—	2,262,560
總計	66,834,079	—	—	66,834,079	—	66,834,079
明治三十九年度末	—	1,422,996	700,000	2,122,996	49,016	2,172,012
明治四十年末	10,051,036	187,399	—	10,238,434	56,783	10,295,217
明治四十一年末	7,007,431	654,102	—	7,661,533	46,913	7,708,446
明治四十二年末	2,744,938	272,715	—	3,017,653	11,307	3,029,010
明治四十三年末	6,144,904	—	—	6,144,904	100,353	6,245,257
明治四十四年末	8,418,016	595,850	—	9,013,875	220,366	9,234,241
大正元年度末	8,767,647	612,883	—	9,380,530	262,894	9,643,424
大正二年度末	8,469,387	—	—	8,469,387	192,260	8,661,647
大正三年度末	7,321,053	225,813	—	7,547,766	86,351	7,634,117
大正四年度末	7,618,077	291,258	—	7,879,330	125,103	8,004,433
大正五年度末	7,434,505	—	—	7,434,505	270,600	7,705,111
大正六年度末	5,998,408	—	21,513	6,019,921	132,105	6,152,026

鐵道投資額 (續)

	鐵道作業費以外支辨				鐵道作業費 支辨補充費	合計
	建設 及 改良 費	水 害 復 舊 費 及 災 害 費	用品 資金	計		
大正七年度末	9,745,320	—	—	9,745,320	1,348,554	11,093,874
大正八年度末	15,065,298	—	—	15,065,298	684,413	15,749,711
大正九年度末	15,313,641	544,403	—	15,858,044	471,037	16,329,081
累計	180,484,693	4,777,713	721,513	181,983,919	4,060,761	186,044,680

明治四十年度ヨリ同四十三年度ニ至ル各年度ノ投資額中鐵道建設及改良費、水害復舊費ハ一般會計ヨリ受ケ入レタル金額ナルカ故ニ各年度ノ支出決算額ト符合セス○明治四十四年度投資額中建設及改良費ハ同年度支出決算額中ヨリ元々鐵道會計資本勘定ニ屬スル四十三年度末現在ノ資金ニシテ朝鮮總督府特別會計ノ歳入ニ繰入レタル二十萬七千二百四十一圓ヲ控除シタルモノニ依ル○大正六年度以降ノ投資額中建設及改良費ハ鐵道ノ爲ニ要シタル土木費支出額ヲ加ヘ同年度ニ於テ總督府歳入ニ組入レタル金額ヲ控除シタルニ由リ支出決算額ト符合セス○大正七年度以降投資額中補充費ハ南滿洲鐵道株式會社ノ支出ニ屬ス

14. 鐵道旅館營業成績

	室數	定員數	宿泊旅客		食事客數	宴會		收入金額	
			人員	延人員		回数	人員		
果 年 比 較	大正二年度	17	32	1,134	2,008	7,695	21	511	18,721
	大正三年度	86	152	1,287	2,596	10,923	184	4,744	49,750
	大正四年度	96	166	2,505	7,133	21,603	232	9,871	108,218
	大正五年度	96	166	2,842	7,871	24,191	204	6,493	110,473
	大正六年度	96	166	3,337	10,110	33,019	270	9,415	152,402
	大正七年度	107	180	2,922	14,522	47,079	462	13,438	244,568
大 正 九 年 度	大正八年度	113	182	5,303	15,486	56,677	573	19,000	399,891
	大正九年度	123	203	5,536	17,389	64,849	484	17,391	493,215
	京 城	60	120	4,110	14,461	44,780	324	11,866	364,115
	金 剛 山	10	15	126	579	1,646	—	—	11,277
	長 安 寺	26	34	200	450	1,389	—	—	11,942
釜 山	14	10	690	1,106	14,174	115	4,077	82,532	
新 義 州	9	15	460	784	2,860	45	1,358	23,340	
總 計	123	203	5,536	17,389	64,849	484	17,391	493,215	

15. 鐵道倉庫營業成績

	建坪	管日	藥數	入噸	庫數	出噸	庫數	在庫延日	一日平均在庫噸數	收 入			
										倉	料	入	合 計
										噸	噸	噸	噸
累 年 比 較	大正二年度	1,120	251	9,030	7,882	406,057	1,617.8	4,052	127	4,770			
	大正三年度	1,258	324	18,303	15,048	634,875	1,905.7	7,019	249	7,268			
	大正四年度	1,853	309	33,021	28,441	1,036,414	3,218.7	10,085	210	10,295			
	大正五年度	2,013	332	47,552	45,304	1,653,930	4,981.7	14,856	420	15,276			
	大正六年度	4,649	233	83,780	72,490	2,509,928	10,772.2	22,475	787	23,262			
	大正七年度	5,398	310	194,440	170,500	8,087,425	20,088.5	54,828	2,506	59,334			
	大正八年度	12,464	352	321,251	316,888	12,399,419	35,225.4	97,658	5,612	103,270			
	大正九年度	13,201	390	132,392	166,910	9,114,753	23,371.2	164,516	16,567	181,083			
	大 正 九 年 度	南大門	316	365	4,168	4,338	275,865	755.8	6,065	891	6,956		
龍山		1,470	365	13,195	17,252	1,097,820	3,007.7	21,203	1,779	22,982			
水原		150	365	1,733	4,388	450,284	1,233.7	7,707	1,523	9,230			
烏山		162	365	650	1,296	110,665	303.2	1,375	51	1,426			
西井里		102	365	337	455	14,468	39.6	254	94	348			
平澤		204	365	1,212	1,404	43,461	119.1	657	476	1,133			
天安		252	365	3,558	3,808	144,552	396.0	2,765	160	2,925			
鳥數院		202	365	1,419	1,508	125,607	344.1	1,736	212	1,948			
×英江		—	244	55	88	2,705	11.1	35	—	35			
大田		100	365	728	854	74,900	205.2	1,501	61	1,562			
永同		—	365	84	137	8,761	24.0	128	—	128			
金泉		60	365	1,526	1,724	20,706	56.7	545	20	574			
倭館		150	365	3,009	4,592	190,946	523.1	3,519	215	3,734			
大邱		160	365	2,005	2,620	54,123	148.3	1,721	87	1,808			
慶山		150	365	7,081	7,318	92,228	252.7	1,923	42	1,965			
清道		72	365	617	783	19,927	54.6	439	5	444			
楡川		—	365	177	192	10,042	27.5	109	1	110			
密陽		—	365	—	15	1,305	3.6	27	—	27			
×龜浦		—	254	24	111	3,201	12.6	3	70	73			
草梁	1,001	365	5,520	7,976	468,132	1,255.2	11,598	2,222	13,820				
釜山	1,120	365	9,807	9,042	513,892	1,407.8	8,767	868	9,635				
×洛東江	—	254	16	16	192	0.8	5	—	5				
仁川	1,158	365	5,820	6,011	245,151	671.6	6,075	828	6,903				
汝山	100	365	564	462	28,300	77.6	1,680	103	1,783				

鐵道倉庫營業成績 (續)

	建坪	管日	藥數	入噸	庫數	出噸	庫數	在庫延日	一日平均在庫噸數	收 入			
										倉	料	入	合 計
										噸	噸	噸	噸
大 正 九 年 度	開城	316	365	1,544	1,703	131,474	300.2	2,945	7	2,952			
	金郊	162	365	1,397	1,172	143,040	393.5	1,695	93	1,788			
	汗浦	162	365	1,198	1,080	188,308	515.9	2,733	106	2,839			
	南川	102	365	1,489	1,391	118,820	325.5	1,145	112	1,257			
	新幕	102	365	670	611	35,531	97.3	447	30	477			
	×瑞興	—	254	44	44	1,065	4.2	26	—	26			
	興水	—	365	254	339	13,170	36.1	164	12	176			
	沙里院	908	365	3,047	5,101	350,738	900.9	6,620	807	7,427			
	黃州	102	365	684	903	58,656	160.7	837	72	909			
	平壤	760	365	9,493	12,117	774,950	2,123.2	14,256	1,136	15,392			
	肅川	102	365	399	483	18,655	51.1	370	1	371			
	新安州	408	365	4,711	5,739	243,475	667.1	4,980	90	5,070			
	孟中里	112	365	1,604	1,788	127,608	349.6	2,115	451	2,566			
	嶺美	102	365	952	1,301	62,327	170.8	1,164	3	1,167			
	定州	204	365	1,656	2,268	80,711	245.8	1,708	118	1,826			
	郭山	102	365	928	1,059	42,195	115.6	708	109	817			
	宜川	102	365	1,221	1,162	48,641	133.3	877	45	922			
	軍營館	102	365	2,429	2,875	152,614	418.1	2,499	381	2,880			
	南市	102	365	3,748	4,789	209,596	574.2	4,542	22	4,564			
×批峴	—	254	20	66	1,401	5.0	16	—	16				
新義州荷拔所	204	365	6,144	11,670	714,554	1,957.7	2,332	101	2,433				
鎮南浦	456	365	3,522	6,114	313,073	857.7	7,961	369	8,330				
西水庫	60	365	883	992	13,116	35.9	265	2	267				
全谷	—	365	122	272	11,627	31.9	201	25	226				
漣川	60	365	1,417	1,897	61,761	169.2	1,113	5	1,118				
鐵原	162	365	711	984	63,667	174.4	788	141	929				
×平康	—	254	14	42	1,008	4.0	2	—	2				
元山	570	365	6,097	8,138	477,105	1,307.1	8,915	247	9,162				
論山	65	365	1,334	1,473	26,508	72.6	812	8	820				
江景里	162	365	1,385	1,925	212,786	583.0	2,980	1,512	4,492				
裡堤	150	365	1,220	1,716	68,091	189.6	1,542	50	1,592				
金堤	60	365	1,004	1,120	35,404	97.0	622	95	717				
新泰仁邑	60	365	1,201	1,614	45,586	124.9	1,082	61	1,143				
井邑	60	365	816	787	27,043	76.6	774	34	808				

鐵道倉庫營業成績 (續)

年度	支店	倉庫	營業日數	入噸	出噸	在庫噸數	一日平均在庫噸數	收入		
								倉庫料		合計
								倉庫料	雜入	
大正九年度	長城	60	365	1,318	1,301	33,480	91.7	887	45	932
	松汀里	60	365	786	954	30,300	99.5	1,071	26	1,097
	木浦	88	365	433	586	70,776	210.3	1,638	420	2,058
	群山	100	365	547	583	4,005	12.6	95	—	95
	文川	—	365	30	71	2,071	8.1	23	—	23
	高原	40	365	213	253	4,484	12.3	50	1	51
	永興	—	365	76	122	8,204	22.7	147	18	165
	清津	100	365	173	278	35,203	96.7	730	67	797
	會亭	100	365	517	633	40,441	110.8	1,052	24	1,076
	總計	18,201	360	182,302	166,910	9,114,753	23,371.2	164,510	10,507	181,038

×印ハ本年度ニ營業ヲ廢止セルモノヲ示ス

16. 鐵道死傷人員

年度	支店	乘客				職員				公眾				合計									
		事故	過失	自殺	不詳	事故	過失	自殺	不詳	事故	過失	自殺	不詳	死	傷								
		死傷	死傷	死傷	傷	死傷	死傷	死傷	死傷	死傷	死傷	死傷	死傷	死傷	死傷								
大正九年度	京釜線	1	4	3	20	—	—	1	—	3	4	18	1	—	—	38	25	8	1	3	—	58	72
	京義線	—	5	2	12	—	—	—	—	6	3	9	—	—	—	25	5	8	—	4	2	42	30
	京元線	—	2	—	2	—	—	—	—	2	—	2	—	—	—	6	5	1	1	—	—	7	14
	湖南線	—	14	—	3	1	—	1	—	1	—	3	—	—	—	17	9	4	—	1	—	24	30
	總計	1	25	5	37	1	—	1	—	12	7	33	1	—	—	80	45	22	2	8	2	135	157

鐵道死傷人員 (續)

年度	支店	乘客				職員				公眾				合計												
		事故	過失	自殺	不詳	事故	過失	自殺	不詳	事故	過失	自殺	不詳	死	傷											
		死傷	死傷	死傷	傷	死傷	死傷	死傷	死傷	死傷	死傷	死傷	死傷	死傷	死傷											
大正九年度	成鏡線南部	—	—	—	—	—	—	—	—	—	—	—	—	—	—	—	—	—	—	—	—	—	—	2	2	
	成鏡線北部	—	—	—	—	—	—	—	—	—	—	—	—	—	—	—	—	—	—	—	—	—	—	—	2	—
	總計	1	25	5	37	1	—	1	—	12	7	33	1	—	—	80	45	22	2	8	2	135	157			

17. 鐵道法令違反者

年度	支店	軌條上ニ障礙物ヲ横ヘタル者	列車運轉シ中乗降タル者	安ニ鐵道線路内ニ立入リタル者	列車ニ向テ瓦石類ヲ投擲シタル者	軌條又ハ橋梁附屬具ヲ取外シ竊取シタル者	其ノ他	合計	
								死	傷
大正九年度	京釜線	2	25	38	110	2	1	—	178
	京義線	10	17	24	80	—	2	—	133
	京元線	—	4	8	14	2	—	—	28
	湖南線	—	7	16	43	1	1	—	68
	成鏡線南部	2	—	2	23	—	—	—	27
	成鏡線北部	3	1	4	3	—	—	—	11
	總計	17	54	92	273	5	4	—	445

18. 鐵道職工使用人員並賃金

	年度末現在人員	工作日數	延人員	延人工賃金	一日平均		一日一人平均			
					人員	賃金	人員	賃金		
累年比較	大正五年度	1,401	327	443,501	457,000.4	345,758	1,356.3	1,057.36	1.0	0.780
	大正六年度	1,507	328	465,004	402,111.8	363,918	1,410.8	1,100.51	1.1	0.781
	大正七年度	1,032	320	470,570	552,704.0	483,407	1,457.7	1,400.32	1.2	1.008
	大正八年度	2,087	330	530,874	601,283.7	602,102	1,634.5	2,007.28	1.1	1.283

19. 私 設 鐵

	開業區間	哩 程		資 本		
		開 業	未 開 業	資本總額	積 立 金	
累年比較	明治四十三年度末	—	20.4	—	6,070,000	11,692
	明治四十四年度末	—	20.9	8.4	6,572,408	32,848
	大正元年度末	—	22.3	150.3	9,376,600	74,170
	大正二年度末	—	23.7	181.2	10,426,800	128,041
	大正三年度末	—	44.5	173.2	10,452,357	184,100
	大正四年度末	—	64.0	144.4	13,302,432	231,182
	大正五年度末	—	84.4	134.6	13,403,512	313,811
	大正六年度末	—	107.7	259.6	16,371,417	450,399
	大正七年度末	—	165.9	210.8	16,574,206	571,573
	大正八年度末	—	212.6	1,066.1	58,207,161	875,558
大正九年度末	全北輕便鐵道株式會社	裡 里—全 州 間	15.5	—	600,000	16,249
	咸興炭鐵道株式會社	咸 興—西 湖 津 間	10.0	0.2	600,000	—
		咸 興—長 梁 里 間	15.6	—		
	价川輕便鐵道淡輪油信	新安州—泉 洞 間	23.0	—	777,244	—
	朝鮮中央鐵道株式會社	大 邱—鶴 山 間	65.1	131.9	12,000,000	13,720
		西 岳—佛 國 寺 間	8.3			
	西鮮殖產鐵道株式會社	沙 里 院—載 寧 間	13.4	137.4	10,000,000	16,621
		內 土—上 海 間	0.4			
圖們輕便鐵道株式會社	會 寧—上 三 峰 間	25.5	10.0	2,227,021	200	
京城電氣株式會社	京 城 府 內	17.4	0.4	9,000,000	588,000	
朝鮮瓦斯電氣株式會社	釜 山 鎮—東 萊 間	5.8	—	3,000,000	160,050	
	釜 山—府 內	4.0				

鐵道職工使用人員並賃金 (續)

累年比較	年度末現在人員	工作日數	延人員	延人工賃金	一日平均		一日一人平均			
					人員	賃金	人員	賃金		
大正九年度	1,800	320	610,048	683,474.5	1,028,151	1,854.2	3,125.08	1.1	1.085	
大正九年度	本 工 場	1,407	328	455,193	513,583.6	730,000	1,387.8	2,225.61	1.1	1.004
	草 梁 分 工 場	363	320	113,707	125,100.3	208,873	345.6	634.88	1.1	1.337
	平 壤 分 工 場	126	320	41,148	44,691.7	59,277	125.1	271.36	1.1	2.170
	總 計	1,800	320	610,048	683,474.5	1,028,151	1,854.2	3,125.08	1.1	1.085

道 及 軌 道

財 源	勘 定			車 輛 數		
	拂込資本金	借 入 金	其 他	機 關 車	客 車	貨 車
3,166,300	505,000	300,000	3,071,300	2	87	51
3,770,000	350,000	280,673	4,400,673	2	87	51
4,819,149	1,159,998	140,070	6,119,217	2	95	24
5,748,695	1,871,284	104,857	7,724,836	?	?	?
5,966,927	2,405,000	77,916	8,449,843	?	?	?
7,095,232	2,200,201	6,406	9,301,029	6	131	74
8,614,968	1,080,902	142,260	9,847,130	11	145	125
10,011,417	396,655	65,613	11,373,685	18	156	261
12,314,206	904,544	60,000	13,278,750	22	182	291
48,230,270	5,402,156	11,984,861	65,628,287	36	314	520
23,042,461	50,000	3,566,000	26,658,461	41	351	500
450,000	50,000	—	500,000	6	10	55
540,000	—	60,000	600,000	3	5	25
777,244	—	—	777,244	6	8	60
5,250,000	—	3,500,000	8,750,000	16	54	149
3,000,000	—	—	3,000,000	3	8	66
2,227,021	—	—	2,227,021	6	11	39
8,081,450	—	—	8,081,450	—	91	12
2,698,800	—	—	2,698,800	1	17	2

私 設 鐵 道

	開業區間	哩 程		資 本	
		開 業	未 開 業	資 本 總 額	積 立 金
大 正 九 年 度 末	成鏡北道線 (鏡城—生氣嶺間 鏡城—獨津間)	4.7 2.0	—	9,000	—
	金堤軌道 奧村竹三郎 金堤驛—金邑內堤間	1.3	—	6,000	—
	倭館軌道山形定右衛門 倭館驛—洛東江間	0.7	—	3,500	—
	清津 松本勝太郎 清津—府內	0.0	—	5,449	—
	其 他	—	1,370.1	—	—
總 計	223.2	1,650.0	33,228,214	704,000	

20. 私 設 鐵 道 及 軌

	平均營業哩程	列車走行哩程	車輛走行哩程	運 輸		
				旅 客		
				人 員	人 區	
果 比 較	明治四十三年度	19.0	4,486	880,377	117,571	3,212,387
	明治四十四年度	20.6	20,828	1,218,057	193,599	6,451,205
	大正元年度	21.2	25,502	1,785,372	236,739	10,031,402
	大正二年度	22.4	28,178	2,385,285	275,138	11,290,187
	大正三年度	30.9	53,284	2,838,313	294,479	11,286,473
	大正四年度	56.9	76,922	2,598,510	734,866	11,522,724
	大正五年度	73.5	85,893	3,460,170	1,638,488	13,822,979
	大正六年度	82.3	133,794	4,065,660	2,282,753	17,096,650
	大正七年度	122.6	233,203	4,824,597	2,752,398	21,155,506
大正八年度	212.6	437,163	6,286,552	3,722,711	25,233,663	
大正九年度	215.2	517,857	7,157,714	3,680,100	23,010,754	
大 正 九 年 度	全北輕便鐵道株式會社	15.5	53,040	454,786	377,995	—
	成興炭鐵道株式會社	10.0	26,890	125,740	74,330	—
	价川輕便鐵道株式會社	23.0	111,426	920,988	160,012	—
	朝鮮中央鐵道株式會社	73.4	250,252	1,528,408	507,789	—
	西鮮殖産鐵道株式會社	13.1	28,023	252,890	46,519	—
	國門輕便鐵道株式會社	25.0	47,626	247,683	40,788	—
	京城電氣株式會社	16.8	—	2,827,074	—	23,010,754
朝鮮瓦斯電氣株式會社	10.7	—	27,520 302,021	—	—	

道 及 軌 道 (續)

財 源				車 輛 數		
拂込資本金	借 入 金	其 他	計	機關車	客 車	貨 車
3,000	—	6,000	9,000	—	15	30
6,000	—	—	6,000	—	3	15
3,500	—	—	3,500	—	—	10
5,449	—	—	5,449	—	100	—
—	—	—	—	—	—	—
23,042,404	50,000	3,566,000	23,658,404	41	351	599

道 運 輸 成 績 (×印ハ蒸扱)

數	貨 物		金			
	車 輛		旅 客	小 手 荷 物	貨 物	計
	噸	輛				
—	—	3,797	167,236	2	6,504	173,832
2	353	1,874	239,327	29	7,795	247,151
6	9,921	1,810	308,324	88	10,641	319,053
3	10,052	1,050	343,341	54	8,202	351,597
11	100,637	540	353,447	353	13,803	367,603
2,760噸	—	× 286	—	—	—	—
72噸	51,993	1,447	402,673	1,158	39,597	443,428
3,293噸	—	—	—	—	—	—
251,400噸	99,753	3,209噸	503,911	1,555	65,562	571,023
—	409	5,323	—	—	—	—
514,307	× 52,743	82,963	644,191	2,924	91,844	738,959
3,687噸	—	945	—	—	—	—
1,086,071噸	110,139	91,960	888,042	5,510	152,143	1,045,695
8,137噸	—	—	—	—	—	—
1,043,508噸	152,869	224,039	1,384,758	13,847	378,892	1,777,437
1,434,087噸	84,764	303,412	1,928,257	18,323	541,082	2,487,662
214,442	7,592	30,496	146,022	5,549	49,399	200,940
17,007	5,592	12,435	20,379	187	23,266	43,832
97,273	4,109	92,352	62,253	2,176	100,378	164,807
593,061	8,313	63,237	297,919	6,170	149,720	453,809
31,604	660	50,935	17,094	430	39,631	57,155
100,210	—	19,802	41,681	1,561	77,295	120,537
—	—	34,055	1,163,116	—	29,127	1,197,243
376,340	136	100	157,331	1,301	499	159,221

私設鐵道及軌

	平均營業哩程	列車走行哩程	車輛走行哩程	運 輸	
				旅 客	
				人	區
成鏡北道廳	9.0	—	—	13,515	—
金堤軌道奧村竹三郎	1.2	—	22,776	11,382	—
成興炭鐵道株式會社	15.6	—	930,306	13,114	—
倭前軌道山形定右衛門	0.7	—	8,558	—	—
清津松本勝太郎	0.6	—	—	65,569	—
總 計	215.2	517,857	7,157,714	3,689,100	23,010,754

21. 私設鐵道及

	用地費	電線路費	車輛費	發電所費	調車費	土工費	橋梁費	
明治四十三年度	?	?	?	?	?	?	?	
明治四十四年度	34,006	174,654	294,029	299,075	1,462	8,850	27,325	
大正元年度	109,672	175,426	387,548	349,023	1,642	23,739	41,176	
大正二年度	136,005	241,853	499,035	385,443	200	24,205	54,404	
大正三年度	29,674	123,743	566,758	364,231	51,077	46,680	51,018	
大正四年度	?	?	?	?	?	?	?	
大正五年度	?	?	?	?	?	?	?	
大正六年度	195,106	142,706	793,005	317,458	89,639	331,451	178,891	
大正七年度	223,308	226,675	992,197	343,534	142,670	403,862	192,542	
大正八年度	380,306	230,251	1,541,469	416,320	61,667	1,719,644	485,001	
大正九年度	728,817	329,974	2,069,442	427,574	468,131	2,575,094	1,066,701	
大正九年	全北輕便鐵道株式會社	24,000	2,821	164,774	—	7,852	35,050	49,665
	成興炭鐵道株式會社	32,920	1,330	40,471	—	9,450	28,523	10,374
	价川輕便鐵道淡輪雅信	36,417	5,962	141,899	—	9,864	160,770	57,872
	朝鮮中央鐵道株式會社	371,593	75,262	579,513	—	243,672	1,267,739	633,176
	西鮮炭產鐵道株式會社	117,114	9,454	159,195	—	153,313	242,117	261,335
	關門輕便鐵道株式會社	69,185	17,902	286,884	—	42,904	745,731	29,493
	京城電氣株式會社	—	149,487	551,447	399,716	—	—	—
	朝鮮瓦斯電氣株式會社	79,715	68,647	138,581	27,858	—	80,914	15,608
	成鏡北道廳	84	—	235	—	—	1,017	1,386
	金堤軌道奧村竹三郎	—	—	660	—	34	373	86

道運輸成績 (續)

數	貨		客		金	
	小	大	小	大	小	大
4,150	7,785	—	4,387	859	14,393	19,439
—	2,570	—	1,061	—	3,498	5,127
—	19,762	—	8,175	—	44,447	52,622
—	12,586	—	—	—	4,025	4,025
—	15,600	—	3,230	—	5,466	8,705
1,494,087	31,764	333,412	1,928,237	18,323	541,082	2,487,662

軌道建設費

軌道費	諸建物費	溝渠費	伏樋費	停車場費	建築用費	總係費	其ノ他	合計
?	?	—	—	—	—	?	?	494,300
340,355	36,347	—	—	—	—	16,760	440,274	1,674,537
503,443	139,771	—	—	—	—	19,589	413,776	2,169,855
545,804	167,587	—	—	—	—	20,596	455,766	2,530,898
786,810	198,800	6,406	3,413	11,909	4,007	100,357	370,591	2,799,474
?	?	?	?	?	?	?	?	3,275,232
?	?	?	?	?	?	?	?	3,883,312
1,285,420	233,406	30,816	7,443	73,287	8,394	346,406	480,669	4,513,497
2,061,300	233,923	32,427	7,553	86,504	18,352	366,015	450,749	5,731,630
2,988,999	384,726	103,307	57,620	391,458	27,118	490,102	872,628	10,151,116
3,614,931	457,892	184,195	157,174	482,590	32,471	1,022,115	748,841	14,365,942
85,601	9,106	6,420	3,490	20,785	4,832	21,822	18,452	456,280
61,534	6,304	—	—	10,953	602	50,928	13,532	275,930
241,348	2,705	22,246	1,382	14,665	4,361	6,231	71,722	777,244
1,094,254	146,389	92,545	132,413	170,726	11,369	549,762	77,970	5,455,833
590,401	45,863	16,913	11,465	101,340	8,859	170,754	74,498	1,962,618
565,497	35,873	46,071	8,424	150,997	2,451	61,997	165,112	2,227,021
740,482	197,038	—	—	—	—	148,470	281,563	2,474,203
167,034	13,303	—	—	—	—	—	45,397	628,957
3,424	793	—	—	1,350	—	216	495	9,000
2,467	518	—	—	135	—	—	—	4,273

私設鐵道及

		用地費	電線路費	車輛費	發電所費	測量費	土工費	橋梁費
大正九年 度	成興炭鐵道株式會社	4,443	—	5,683	—	1,592	12,240	7,277
	倭館軌道山形定右衛門	1,356	—	300	—	30	—	—
	清津松本勝太郎	—	—	—	—	20	20	429
	總計	728,817	829,974	2,000,442	427,574	468,191	2,575,094	1,000,701

本表ノ外大正六年及七年度ニ於テ橋梁費、溝渠費、伏越費トシテ一萬五千六百八圓アリ

22. 私設鐵道及軌

	營業收入				營業費		
	客車收入	貨車收入	雜收入	計	保線費	車輛費	
累 年 比 較	明治四十三年度	172,912	6,652	—	179,564	8,394	10,034
	明治四十四年度	243,899	7,835	6,619	258,353	9,441	12,268
	大正元年度	308,207	10,746	10,602	329,615	13,841	14,095
	大正二年度	343,441	8,245	7,995	359,681	7,301	25,311
	大正三年度	353,083	13,806	8,559	375,448	15,472	39,460
	大正四年度	402,497	37,791	5,060	445,348	19,374	33,730
	大正五年度	506,810	65,799	3,381	575,990	35,004	43,157
	大正六年度	649,064	92,868	14,961	756,893	50,811	72,259
	大正七年度	804,127	153,075	29,247	1,076,449	97,574	171,602
	大正八年度	1,400,835	379,571	31,979	1,812,385	237,156	445,000
大正九年度	1,951,101	566,148	234,040	2,751,289	422,536	689,043	
大 正 九 年 度	全北輕便鐵道株式會社	152,355	49,450	2,524	204,329	56,853	84,955
	成興炭鐵道株式會社	21,224	23,266	1,632	46,122	4,641	24,089
	伊川輕便鐵道淡輪雅信	64,916	100,378	174	165,468	49,832	74,128
	朝鮮中央鐵道株式會社	305,412	151,768	104,784	561,964	122,873	232,770
	西鮮殖産鐵道株式會社	17,267	52,129	116,519	185,915	14,415	24,119
	國門輕便鐵道株式會社	44,704	87,579	2,209	134,492	34,241	57,113
	京城電氣株式會社	1,168,116	29,127	3,764	1,201,007	75,199	181,195
	朝鮮瓦斯電氣株式會社	158,786	499	524	159,809	56,877	9,296
	成鏡北道廳	5,246	14,393	—	19,639	2,022	732
	金堤軌道奧村竹三郎	1,061	3,466	1,910	7,037	—	—
	成興炭鐵道株式會社	8,175	44,447	—	52,622	4,631	—
	倭館軌道山形定右衛門	—	4,025	—	4,025	403	82
	清津松本勝太郎	3,230	5,621	—	8,850	549	564
總計	1,951,101	566,148	234,040	2,751,289	422,536	689,043	

軌道建設費 (續)

軌道費	諸建物費	溝渠費	伏越費	停車場費	建築費	總係費	其ノ他	合計
50,925	—	—	—	2,159	—	2,785	—	87,104
1,714	—	—	—	—	—	—	100	3,500
3,350	—	—	—	480	—	150	—	4,449
8,014,981	457,592	184,195	157,174	482,590	82,471	1,022,115	748,841	14,305,942

道營業收支

營業費				益(△損)金	一日一哩平均收支		
運輸費	發電所費	總係費	計		營業收入	營業費	益(△損)金
22,461	66,299	13,609	120,797	58,767	35.09	23.00	11.49
47,148	56,461	31,619	156,937	101,416	71.52	47.83	23.69
55,215	61,579	35,857	180,887	148,928	91.44	56.77	34.67
66,982	64,480	15,241	170,265	180,146	43.92	21.89	22.03
82,163	53,909	94,644	285,648	90,700	33.39	25.34	8.05
113,345	45,515	96,344	308,317	137,031	18.72	12.96	5.76
115,284	57,801	54,519	305,765	270,225	21.46	11.39	10.07
150,788	74,673	87,679	436,210	320,683	25.19	14.52	10.67
224,227	100,953	155,000	740,856	327,093	24.06	16.75	7.31
403,887	182,054	203,926	1,472,023	340,362	27.37	22.00	4.47
632,780	263,484	281,235	2,280,078	462,211	35.04	29.15	6.89
34,176	—	25,956	201,040	2,389	36.12	35.69	0.43
5,024	—	5,437	40,091	6,031	12.64	10.98	1.66
17,119	—	15,183	156,262	9,296	19.71	18.61	1.10
101,344	—	54,516	511,503	50,461	20.98	19.09	1.89
22,480	—	4,988	66,092	110,913	38.86	13.80	25.06
48,971	—	17,461	157,786	△ 23,294	14.72	17.27	△ 2.55
204,806	232,270	139,334	922,804	278,293	196.14	150.71	45.43
36,399	31,214	8,872	142,658	17,151	40.92	36.53	4.39
15,150	—	4,472	22,376	△ 2,737	5.62	6.40	△ 0.78
5,327	—	1,580	6,907	130	15.63	15.35	0.28
43,881	—	227	48,739	3,883	9.30	8.62	0.68
2,987	—	80	3,552	473	15.75	13.90	1.85
4,216	—	3,120	8,458	402	40.46	38.62	1.84
632,780	263,484	281,235	2,280,078	462,211	35.04	29.15	6.89

23. 咸北輕便鐵道

	運輸成績		營業收入					營業費		支 益 (△)	金 損
	旅客	貨物	客車收入	貨車收入	雜收入	計	營業費	益			
明治四十三年度	05,505	13,584	34,050	53,057	136	88,740	84,000	4,000		4,000	
明治四十四年度	28,003	17,154	38,574	60,507	1,158	100,320	96,753	3,576		3,576	
大正元年度	41,281	22,468	37,003	87,080	1,036	120,010	111,506	14,513		14,513	
大正二年度	30,005	16,936	35,840	70,070	1,486	107,355	95,933	11,422		11,422	
大正三年度	43,480	12,787	37,894	35,443	2,183	75,520	67,506	7,924		7,924	
大正四年度	59,136	19,807	57,920	139,010	1,022	197,058	185,592	12,366		12,366	
大正五年度	80,195	26,647	70,487	159,314	1,440	231,250	216,019	15,231		15,231	
大正六年度	82,177	27,183	38,027	57,445	778	96,250	87,457	8,793		8,793	
大正七年度	71,836	38,921	23,815	37,041	781	61,637	59,704	1,933		1,933	
大正八年度	68,358	19,303	17,879	34,731	—	52,610	64,173	△		11,563	
大正九年度	68,630	25,370	14,088	57,815	—	72,503	68,593			3,910	

咸北輕便鐵道ハ朝鮮軍經理部所管ニ係リ軍用ニ供スル目的ヲ以テ敷設セラレ軍人軍屬軍需品等ノ輸送ヲ爲ス傍ヲ清津松本組ヲシテ一般旅客貨物ノ運輸ヲ取扱ハシメ居リ之ニ使用スル車輛ハ二百九十四輛(客貨兩用)ナリ

水 運

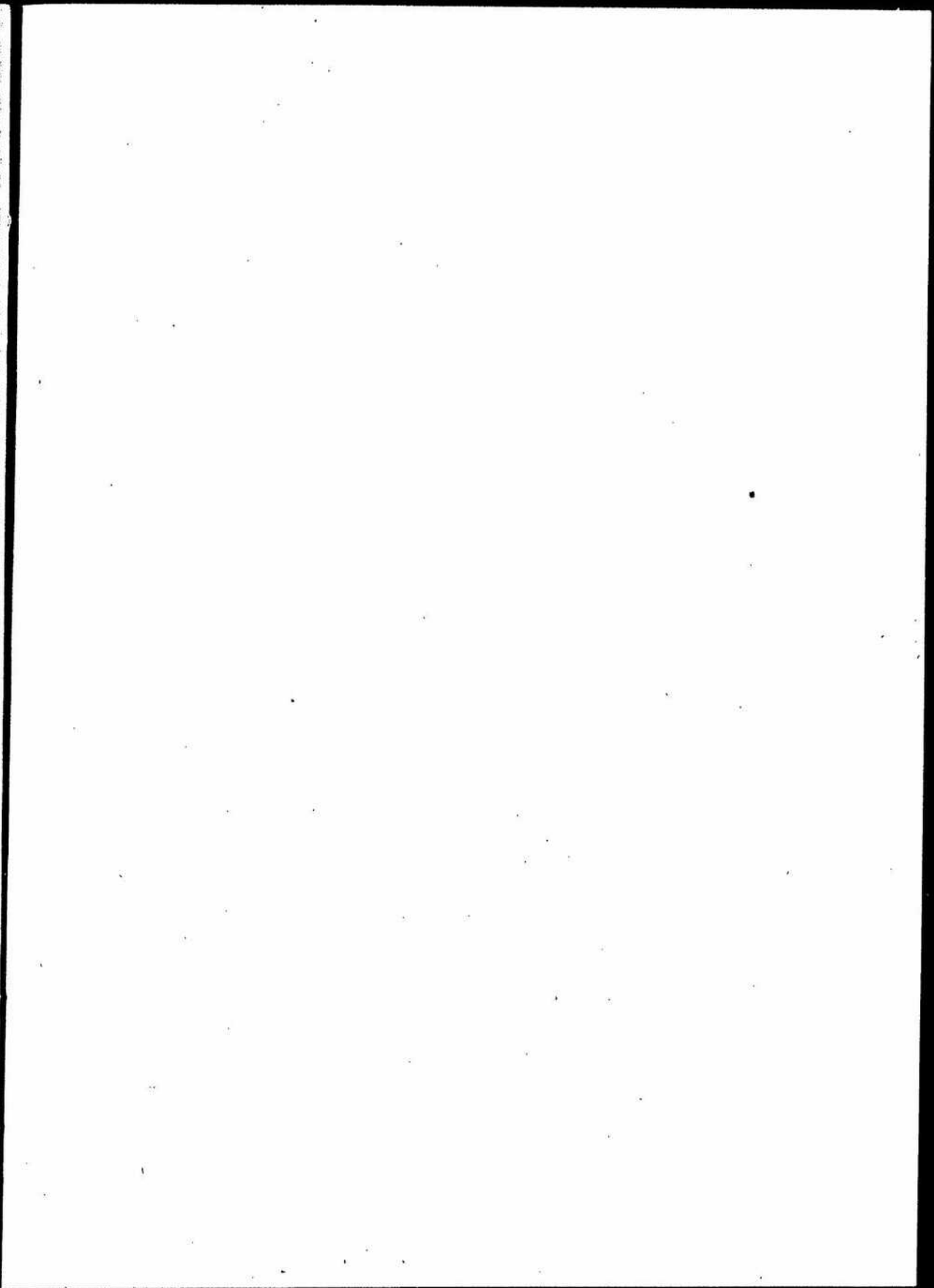
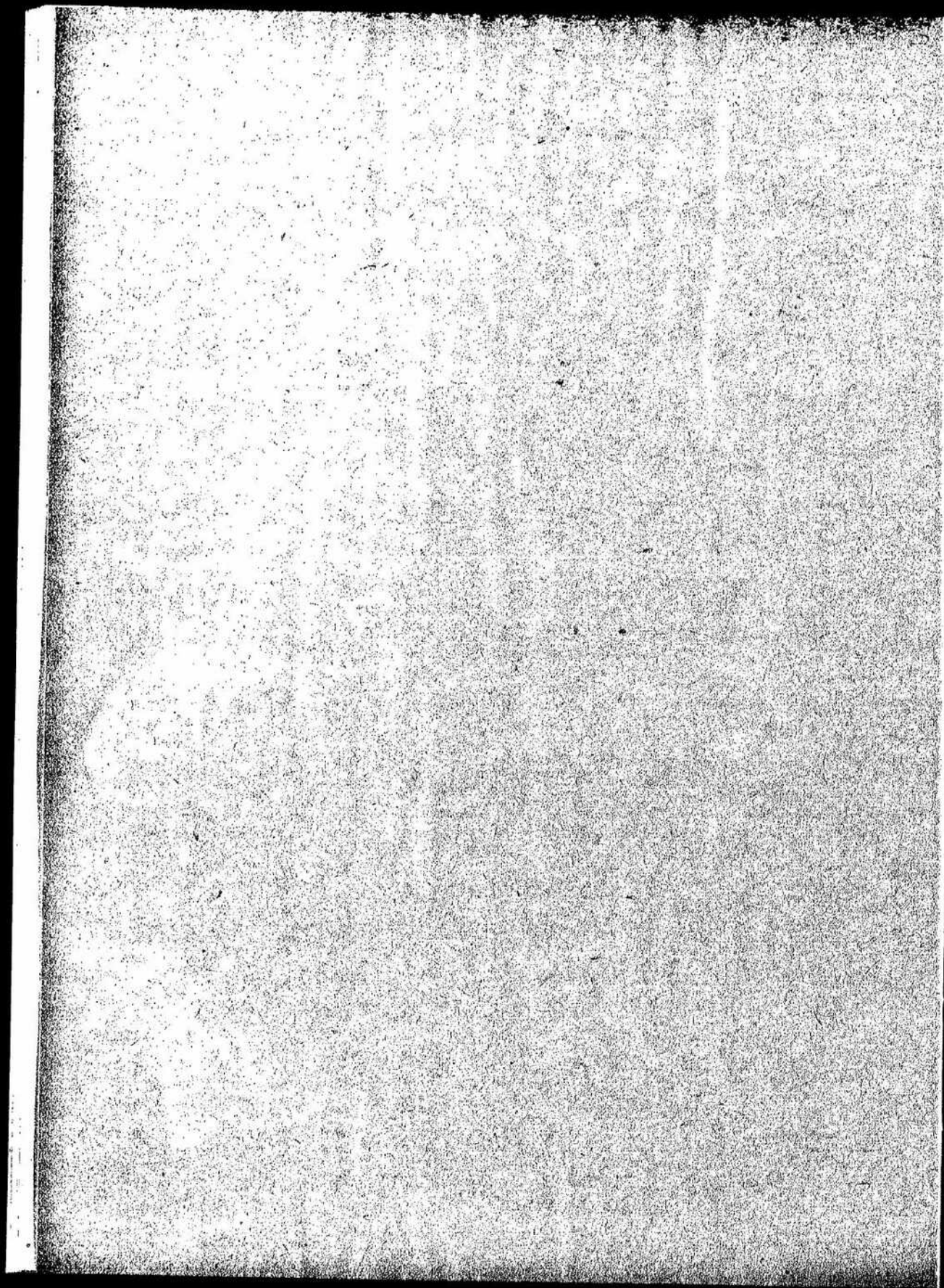

24. 航 路 標 識

	標 識										合 計	
	燈					標				霧 警 號		
	燈 臺	燈 竿	導 燈	掛 立 燈 標	掛 浮 燈 標	立 標	導 標	浮 標	函 標	霧 笛		霧 砲
明治四十三年度末	40	2	1	8	6	11	20	54	13	14	2	171
明治四十四年度末	45	2	1	13	8	12	34	66	—	15	2	198
大正元年度末	47	1	1	13	11	13	38	66	—	15	2	207
大正二年度末	50	1	1	14	12	11	39	68	—	15	2	213
大正三年度末	52	1	1	14	13	20	30	67	—	15	2	215
大正四年度末	53	1	1	15	15	21	30	68	—	15	2	221
大正五年度末	56	1	1	16	15	21	30	68	—	15	3	226
大正六年度末	58	1	1	16	14	18	27	70	—	15	4	224
大正七年度末	59	—	1	17	16	18	27	63	—	15	4	220
大正八年度末	60	—	—	18	17	19	23	61	—	15	4	217
大正九年度末	60	—	—	18	18	20	22	60	—	15	4	217

本表燈標中ニハ浮標ヲ合掲セリ

25. 船 隻

	噸 數						石 數		
	汽 船		帆 船		合 計		船 數	總 噸 數	
	船 數	總 噸 數	船 數	總 噸 數	船 數	總 噸 數			
登	明治四十三年末	36	7,333	24	836	60	8,169	12	327
	明治四十四年末	48	9,257	82	2,500	130	11,757	24	646
	大正元年末	67	14,210	140	4,410	216	18,620	21	595
	大正二年末	73	14,476	161	4,592	234	19,068	18	516
	大正三年末	70	16,240	238	6,557	317	22,806	15	381
	大正四年末	60	15,458	251	7,123	320	22,581	10	236
	大正五年末	78	30,615	255	7,312	333	40,927	6	141
	大正六年末	81	35,551	273	8,053	354	43,604	6	141
	大正七年末	70	34,870	341	11,861	420	46,740	4	101
	大正八年末	87	35,682	483	16,432	570	52,114	2	50
	大正九年末	95	43,322	523	17,508	618	60,830	2	50
簿	明治四十三年末	16	161	—	—	16	161	300	2,410
	明治四十四年末	10	175	68	838	87	1,013	1,089	8,755
	大正元年末	21	213	119	1,264	140	1,477	1,109	8,880
	大正二年末	25	245	314	3,144	339	3,389	2,556	21,740

船 隻 (續)

	年 度	噸 數						石 數	
		汽 船		帆 船		合 計		船 數	總 噸 數
		船 數	總 噸 數	船 數	總 噸 數	船 數	總 噸 數		
不	大正三年末	39	390	509	6,151	548	6,541	3,552	29,077
	大正四年末	70	668	1,048	11,349	1,118	12,014	3,374	27,909
	大正五年末	75	746	2,131	24,137	2,206	24,883	2,944	25,511
登	大正六年末	74	738	2,867	31,666	2,941	32,404	2,531	22,414
	大正七年末	68	715	3,592	40,355	3,660	41,070	2,122	17,988
	大正八年末	71	776	4,308	46,056	4,379	46,832	1,984	17,488
簿	大正九年末	83	919	4,483	52,233	4,566	53,152	1,921	17,450

26. 朝鮮總督府命令航路業務成績

年 度	航 路	使用船數	總 噸 數	航海度數	航海噸數	搭載貨物	乘 客
	大 正 元 年 度	38	7,813	1,920	450,944	1,016,211	143,591
	大 正 二 年 度	40	9,386	2,154	494,304	1,189,268	146,017
	大 正 三 年 度	182	11,079	2,407	546,218	1,926,468	178,246
	大 正 四 年 度	158	10,138	2,094	665,978	2,304,786	172,758
	大 正 五 年 度	157	9,144	2,166	601,520	286,859	220,098
	大 正 六 年 度	157	10,312	2,130	662,507	291,451	275,820
	大 正 七 年 度	166	12,068	2,085	699,258	359,418	336,742
	大 正 八 年 度	174	14,203	2,052	696,295	347,045	365,520
	大 正 九 年 度	182	25,288	1,285	677,801	268,607	187,995
大 正 九 年 度	北陸汽船株式會社 { 朝鮮近海航路 寄港航路	1	1,275	5	5,445	?	?
	朝鮮郵船株式會社 { 朝鮮近海航路 及沿岸航路	21	14,500	828	603,440	261,759	182,229
	嶺南浦汽船合資會社 { 大同江航路	3	7,731	270	18,915	844	5,243
	鴨綠江運輸株式會社 { 鴨綠江航路	157	1,782	182	50,001	6,064	523
	總 計	182	25,288	1,285	677,801	268,607	187,995

本表使用船數及總噸數ハ各年度末現在ナリ

27. 關 釜 聯 絡 船 大正十年三月末日

	船籍港	總噸數	登陸噸數	船ノ尺度			吃水	旅 客 定 員				乘組	船體	進 水
				長	幅	深		一等	二等	三等	計			
高麗丸	東京市	3,028.51	1,300.12	320	43	30	17.0	43	106	440	640	112	鋼	大正元年 1-10
新羅丸	同	3,032.15	1,308.07	320	43	30	17.0	43	104	440	647	112	同	1-11
對馬丸	同	1,010.03	770.00	260	36	22	12.4	18	81	278	377	82	同	明治 38-8
豐岐丸	同	1,008.84	772.85	260	36	22	12.6	18	81	283	382	82	同	38-0
多喜丸	同	1,227.50	713.03	220	34	19	10.3	—	4	—	4	45	同	大正 0-3
博愛丸	同	2,520.07	1,348.55	312	39	30	18.6	39	80	474	593	8	同	明治 31-10

本表中博愛丸ハ備船ナリ

28. 關 釜 聯 絡 乘 客 及 貨 物

	航海度數		乘 客				貨 物			
	朝鮮行	内地行	朝鮮行	内地行	合 計	指 數	朝鮮行	内地行	合 計	指 數
明治四十三年度	540	540	80,728	07,526	148,254	100	46,016	32,636	78,652	100
明治四十四年度	625	625	94,023	81,479	175,502	118	56,045	24,900	81,845	104
大正元年度	727	720	104,074	95,700	200,074	135	64,822	27,276	92,098	117
大正二年度	738	738	102,014	95,389	197,403	133	83,481	42,904	126,385	160
大正三年度	746	746	98,564	93,580	192,153	130	86,031	67,118	154,049	196
大正四年度	723	723	102,538	96,663	199,201	134	90,175	103,236	202,411	257
大正五年度	775	775	102,378	106,368	208,746	141	110,363	199,000	318,363	405
大正六年度	720	721	123,395	145,453	268,848	181	143,581	270,716	423,297	538
大正七年度	806	807	170,276	180,201	365,567	247	185,822	241,941	377,763	481
大正八年度	701	780	216,452	215,324	431,776	291	163,378	267,079	430,457	547
大正九年度	699	700	218,771	217,030	435,800	294	98,260	152,810	251,070	273

本表貨物中ニハ小手荷物ヲ包含セス

29. 關 釜 聯 絡 船 乘 船 人 員

	朝 鮮 行						内 地 行					
	航海度數	乘 船 人 員			計	指 數	航海度數	乘 船 人 員			計	指 數
		一等	二等	三等				一等	二等	三等		
明治四十三年	542	2,000	9,711	62,054	73,855	143	542	2,020	9,216	52,406	63,641	187
明治四十四年	560	2,380	11,022	77,760	92,002	178	568	2,071	10,680	66,067	78,618	169
大正元年	736	3,155	14,021	86,473	103,640	201	736	3,119	13,047	77,273	93,439	201

關 釜 聯 絡 船 乘 船 人 員 (續)

	朝 鮮 行						内 地 行					
	航海度數	乘 船 人 員			計	指 數	航海度數	乘 船 人 員			計	指 數
		一等	二等	三等				一等	二等	三等		
大正二年	741	3,240	13,520	85,597	102,357	198	741	3,511	13,153	78,506	95,170	205
大正三年	741	2,808	13,758	84,201	100,767	195	741	3,125	13,454	78,597	95,176	205
大正四年	731	2,923	13,977	84,223	101,123	196	731	3,026	13,790	76,826	93,642	202
大正五年	739	3,457	14,843	83,749	102,049	198	738	3,436	14,960	83,764	102,160	220
大正六年	826	4,131	22,205	101,262	127,598	247	826	4,986	22,600	115,580	143,166	308
大正七年	816	5,285	26,003	131,540	163,818	318	816	5,504	28,332	142,420	176,325	380
大正八年	790	7,333	38,238	160,707	206,278	400	789	8,448	38,746	156,541	203,735	439
大正九年	723	9,193	43,978	175,241	228,412	294	723	10,038	45,773	171,966	227,777	273

乘 船 者 月 別 累 年 比 較

	一 月	二 月	三 月	四 月	五 月	六 月	七 月	八 月	九 月	十 月	十一 月	十二 月	合 計
	朝 鮮 行	3,787	4,305	7,234	8,286	7,569	5,535	5,361	6,053	6,617	7,482	6,065	5,561
内 地 行	4,072	6,022	10,305	10,580	9,555	6,766	6,970	8,258	7,804	7,619	5,909	6,252	92,062
大正元年	5,825	6,891	11,444	11,972	10,226	8,335	8,020	9,421	8,761	8,608	7,084	7,062	103,649
大正二年	6,434	7,404	11,647	11,784	10,120	7,508	7,959	9,402	8,660	8,150	6,564	6,716	102,357
大正三年	5,872	8,012	11,258	11,527	9,684	7,475	7,786	9,316	8,549	8,016	6,401	6,871	100,767
大正四年	6,179	6,201	10,559	10,728	9,708	7,322	8,051	9,441	9,761	9,478	6,355	7,340	101,123
大正五年	6,223	7,484	10,647	11,729	10,159	7,389	8,222	10,301	7,959	7,080	7,001	7,765	102,049
大正六年	6,047	7,365	16,116	12,352	12,170	9,499	10,364	12,331	11,083	10,722	9,080	9,569	127,598
大正七年	9,043	10,921	16,116	16,895	15,487	11,872	12,513	16,527	15,464	13,858	11,974	13,148	163,818
大正八年	12,846	15,027	20,665	21,043	10,053	14,902	16,064	21,168	17,734	17,116	14,122	15,938	206,278
大正九年	15,484	17,561	25,667	27,306	23,608	17,057	16,636	19,104	18,853	18,221	14,543	14,372	228,412
朝 鮮 行	4,272	4,326	5,126	5,354	4,770	4,155	5,231	5,746	5,268	6,520	5,981	6,883	63,641
内 地 行	6,012	4,870	6,727	7,006	6,450	5,738	6,256	7,540	6,649	6,859	6,754	7,748	78,618
大正元年	6,763	5,054	7,753	8,217	7,358	7,103	7,780	9,297	8,097	8,089	8,354	8,674	93,439
大正二年	7,362	6,700	8,460	8,100	7,748	6,643	8,165	9,583	7,878	7,656	7,586	9,080	95,170
大正三年	7,964	6,411	8,575	9,018	7,886	6,141	8,120	11,014	7,593	7,217	7,355	7,932	95,176
大正四年	6,702	6,369	8,292	8,576	7,369	6,123	7,591	8,820	7,493	9,626	8,220	8,452	93,642
大正五年	3,161	6,063	9,260	9,343	8,262	6,532	9,163	10,347	7,827	7,544	8,612	10,146	102,160
大正六年	9,821	3,049	15,765	11,167	10,782	9,528	12,820	15,275	12,272	11,800	12,088	13,781	143,166
大正七年	12,720	11,391	15,765	14,921	18,835	12,196	14,407	19,574	18,200	14,920	16,038	17,568	176,325
大正八年	16,940	16,045	19,857	17,730	15,153	13,693	17,397	21,118	12,456	14,762	16,601	21,893	203,735
大正九年	21,847	17,802	24,782	24,966	19,389	16,852	18,292	10,002	15,804	16,080	15,291	18,161	227,777

關釜聯絡船ハ明治三十八年九月ヨリ開航セリ

郵便及郵便爲替貯金事業

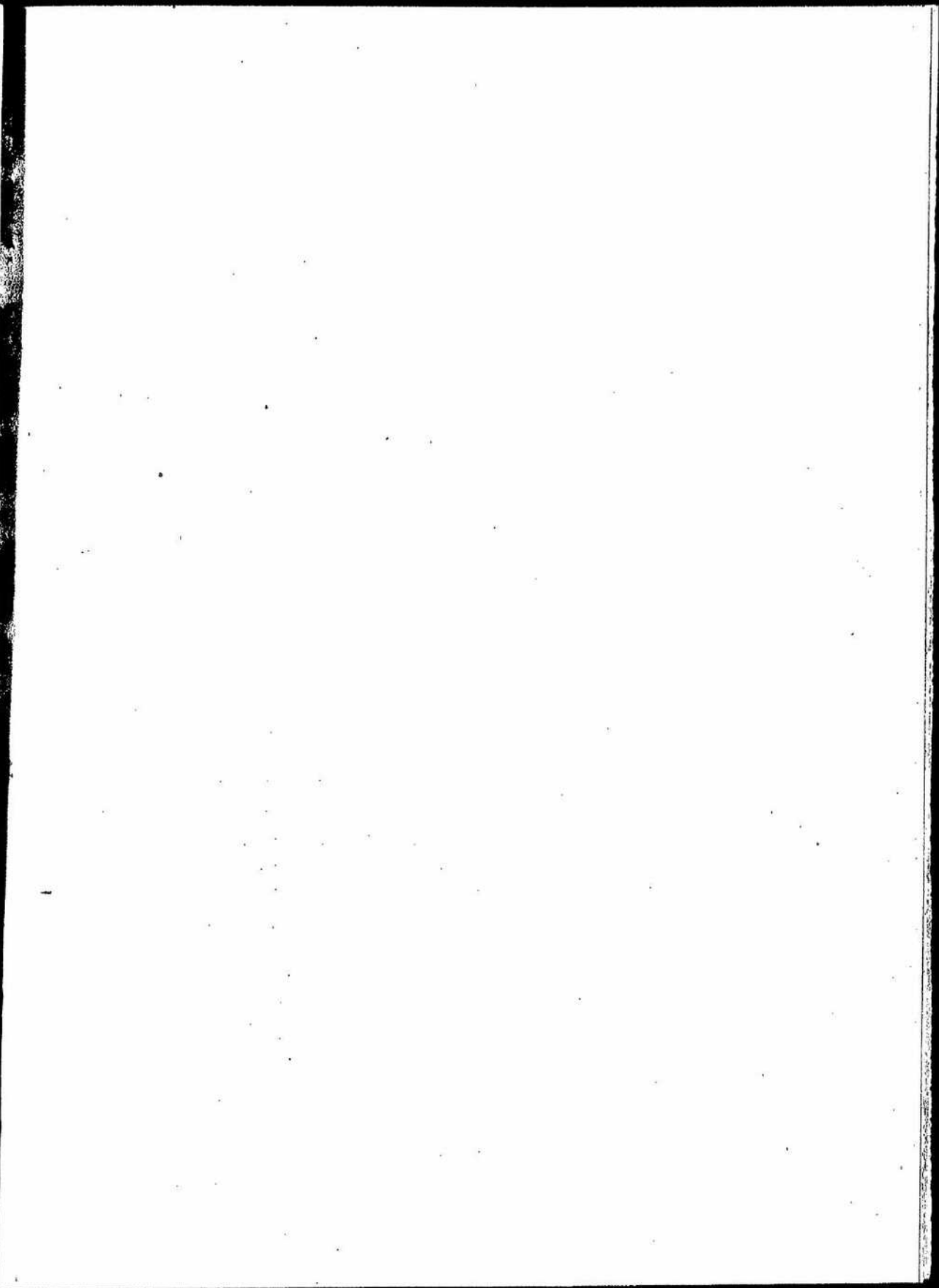
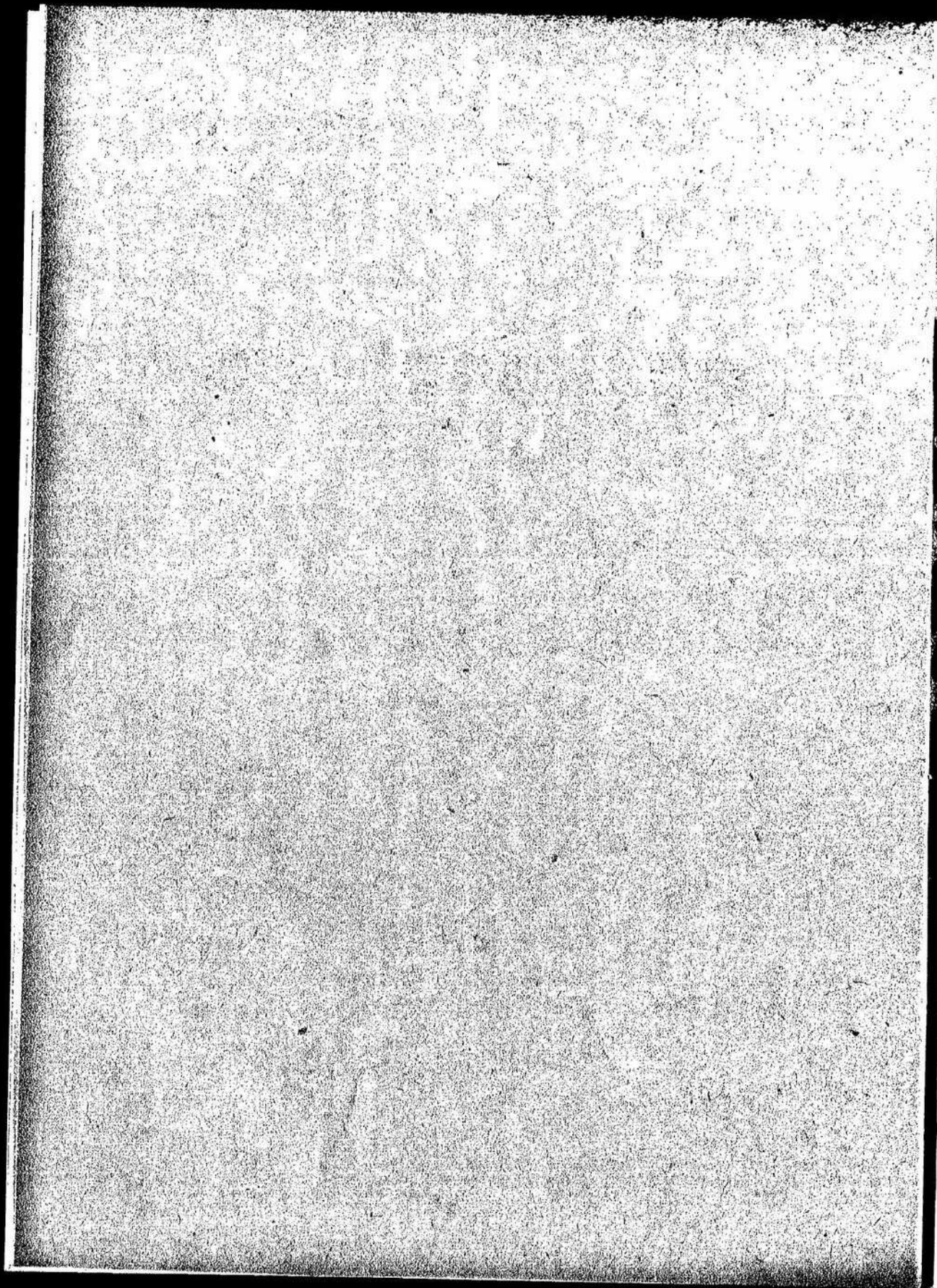

30. 通信機關

年	度	郵便局	同分室	郵便所	電信取扱所	電信電話所	合計	自働電話	郵便手摺	郵便函			郵便私書函	
										掛	掛	掛	掛	掛
累年比較	明治四十三年度末	101	3	142	59	305	30	855	?	?	934	487		
	明治四十四年度末	189	3	272	07	531	35	1,370	537	1,049	1,583	401	137	
	大正元年度末	170	4	302	74	550	47	1,782	604	1,502	2,106	461	153	
	大正二年度末	170	4	317	83	583	54	2,238	675	1,900	2,584	488	107	
	大正三年度末	180	4	331	84	599	54	2,528	720	2,195	2,915	305	141	
	大正四年度末	179	4	343	86	603	54	3,141	794	2,800	3,594	493	133	
	大正五年度末	180	4	342	91	618	54	3,580	850	3,284	4,134	522	149	
	大正六年度末	180	4	342	93	620	54	3,680	878	3,348	4,226	518	191	
	大正七年度末	170	4	350	97	640	54	3,865	883	3,502	4,385	610	313	
	大正八年度末	180	3	379	100	665	54	3,961	916	3,520	4,436	647	307	
大正九年度末	164	4	409	102	682	54	3,916	912	3,540	4,452	687	427		
大正九年度末	京畿道	13	1	69	18	101	31	539	275	355	630	143	76	
	忠清北道	7	—	20	4	31	—	145	14	146	160	16	3	
	忠清南道	8	—	38	7	53	2	242	52	208	200	52	38	

31. 通常郵便

年	度	引		受					
		書狀	無封書狀	通常	往復	封緘	私製	計	
累年比較	明治四十三年度	15,419,953	403,100	18,443,717	100,109	44,385	2,547,431	16,135,642	
	明治四十四年度	20,558,469	606,196	18,851,163	159,821	66,658	3,205,021	22,282,663	
	大正元年度	25,145,655	867,050	10,856,414	199,480	74,422	3,289,995	23,420,311	
	大正二年度	26,642,213	1,588,457	24,169,260	226,908	174,918	4,514,833	20,085,919	
	大正三年度	28,448,533	1,955,371	24,816,760	301,052	330,842	4,865,181	30,313,835	
	大正四年度	29,217,875	2,659,753	28,368,490	323,274	409,730	7,036,873	36,138,376	
	大正五年度	29,795,387	2,833,021	31,709,274	396,774	549,566	6,565,059	39,220,073	
	大正六年度	30,881,951	3,701,291	34,295,406	441,462	703,700	6,874,278	42,314,846	
	大正七年度	34,798,500	4,785,099	40,626,478	566,959	1,153,968	7,252,506	49,599,995	
	大正八年度	40,112,552	5,570,092	49,213,752	631,757	1,717,844	7,587,470	59,159,823	
大正九年度	41,524,097	6,918,172	50,600,422	707,569	2,302,711	7,914,037	61,624,739		
大正九年度末	京畿道	10,000,944	2,417,830	12,618,449	183,805	554,050	3,033,464	16,389,768	
	忠清北道	1,219,340	72,396	1,245,651	27,253	95,722	128,818	1,497,444	

通信機關 (續)

年	度	郵便局	同分室	郵便所	電信取扱所	電信電話所	合計	自働電話	郵便手摺	郵便函			郵便私書函	
										掛	掛	掛	掛	掛
大正九年	全羅北道	8	—	30	5	44	2	200	41	208	249	28	17	
	全羅南道	15	—	35	5	55	2	430	68	363	431	94	61	
	慶尙北道	14	—	42	6	62	2	353	72	332	404	55	42	
	慶尙南道	12	—	57	10	80	4	500	128	435	563	51	32	
	黃海道	12	—	25	10	47	—	311	24	312	336	34	16	
	平安南道	8	—	20	10	47	7	282	68	249	317	45	25	
	平安北道	21	—	19	11	51	1	299	40	318	358	62	37	
	江原道	11	—	26	3	41	—	218	32	233	265	10	3	
	咸鏡南道	15	—	18	7	40	3	215	45	227	272	35	26	
	咸鏡北道	19	—	1	6	26	—	166	51	147	198	42	32	
計	163	1	409	102	3	678	54	3,909	910	3,533	4,443	667	407	
末問局共ノ他	1	3	—	—	4	—	7	2	7	9	20	20		
總計	164	4	409	102	3	682	54	3,916	912	3,540	4,452	687	427	

本表ノ外慶尙南道=電信取扱所出張所一箇所アリ

便物

新聞雜誌	書籍類	業務用書類	見本及雛形	農産物種子	數			配達通數
					無	料	合計	
5,816,500	510,256	289,130	91,207	47,542	8,470,150	47,183,570	52,128,272	
5,982,614	1,045,831	469,307	101,014	50,430	3,115,877	54,209,410	63,421,597	
7,120,172	505,823	774,649	153,656	76,351	3,571,352	61,725,019	71,739,771	
7,962,069	1,667,932	962,221	201,257	85,446	3,877,622	72,074,036	81,339,549	
8,555,493	1,941,228	1,035,495	250,581	99,992	4,819,408	77,419,936	85,923,089	
9,148,125	1,314,109	1,318,906	294,165	126,877	4,673,054	84,885,240	92,930,881	
9,355,220	1,350,337	1,534,427	368,486	137,421	5,128,453	89,773,425	97,374,005	
10,871,720	1,395,021	1,349,098	350,463	139,049	5,071,237	96,074,676	104,145,524	
12,090,669	1,913,612	1,825,722	344,769	148,399	5,581,501	110,588,185	117,873,527	
14,385,273	2,061,381	1,611,525	435,679	170,914	6,474,871	129,973,110	137,662,855	
14,686,211	1,411,022	1,701,513	395,046	201,942	6,516,541	134,870,233	145,115,035	
8,161,230	1,057,905	479,901	152,012	76,667	2,558,511	41,384,768	36,572,349	
263,010	14,071	31,232	8,426	5,118	143,203	3,254,205	3,825,133	

通常郵便

	引	受							計
		書狀	無封書狀	常				私	
				通	往	復	封		
大 正 九 年 度	忠清南道	2,778,044	337,130	3,030,002	43,850	171,040	327,514	3,583,275	
	全羅北道	2,213,787	374,027	2,070,326	28,707	112,705	353,101	3,173,920	
	全羅南道	2,847,240	316,640	3,347,847	41,823	141,873	280,843	3,818,380	
	慶尙北道	2,043,004	346,010	3,836,052	46,005	130,350	476,642	4,480,040	
	慶尙南道	5,895,331	1,172,328	7,068,427	103,120	280,681	1,301,105	9,443,333	
	黃海道	1,988,578	152,476	2,090,025	10,000	113,162	156,823	2,380,000	
	平安南道	2,850,201	828,049	3,034,557	97,512	196,765	829,027	4,757,861	
	平安北道	1,082,501	216,157	2,268,531	27,850	100,144	100,028	2,002,453	
	江原道	1,744,450	131,500	1,872,303	19,306	101,288	123,000	2,115,987	
	咸鏡南道	2,540,831	336,001	3,000,111	45,052	150,194	305,070	3,561,327	
咸鏡北道	1,863,044	163,831	2,819,469	21,170	120,555	252,308	3,207,502		
計	40,905,035	6,865,853	50,175,610	706,142	2,278,420	7,860,733	61,020,014		
間島共ノ他	619,062	52,819	424,812	1,427	24,282	53,304	503,826		
總計	41,524,097	6,918,172	50,600,422	707,569	2,302,711	7,914,037	61,524,730		

本表ニハ廣告郵便ヲ包含セス

32. 小包郵便物

	引	受				前欄中再掲		配達箇數
		書留	價格表記		代金引換	金額		
			箇數	金額				
大 正 九 年 度	明治四十三年度	650,511	2,114	399,215	661,625	103,522	945,654	928,097
	明治四十四年度	784,541	2,695	501,964	787,236	150,563	1,379,584	1,110,362
	大正元年度	978,780	3,780	670,650	982,578	204,441	1,600,703	1,351,802
	大正二年度	1,005,017	3,700	637,241	1,008,726	251,006	1,851,011	1,386,610
	大正三年度	1,005,532	3,041	801,253	1,090,473	242,537	1,684,482	1,375,483
	大正四年度	1,108,350	6,042	1,048,317	1,204,302	267,592	1,602,076	1,473,500
	大正五年度	1,311,032	5,603	1,007,447	1,310,635	331,091	2,333,733	1,594,678
	大正六年度	1,427,043	5,715	1,577,577	1,433,658	413,035	3,428,507	1,775,100
	大正七年度	1,768,800	9,570	2,354,000	1,778,478	558,610	5,607,018	2,179,029
	大正八年度	1,861,450	10,118	1,491,590	1,871,568	636,661	7,863,181	2,353,611
大正九年度	1,643,011	11,950	2,590,832	1,654,961	500,274	6,438,516	2,230,625	
京畿道	791,040	8,857	831,023	800,806	373,183	4,588,978	475,723	

便物 (續)

新聞雜誌	書籍類	業務用書類	見本及雛形	農産物種子	無料		合計	配達通數
					無	料		
575,995	23,616	81,527	19,298	11,400	304,089	7,714,980	8,542,410	
611,641	20,527	49,135	15,045	5,407	286,454	6,751,452	8,365,919	
509,244	19,141	53,155	14,244	6,604	370,208	8,014,863	9,419,703	
680,705	44,954	114,914	20,382	10,133	311,040	8,060,977	11,375,255	
1,453,204	87,720	468,786	92,014	43,880	755,048	19,362,052	18,121,800	
180,334	12,302	47,900	8,000	3,811	246,887	5,020,087	6,066,519	
489,753	37,034	202,838	25,512	13,038	301,218	9,505,614	10,441,657	
246,411	10,146	45,150	7,323	7,710	263,866	5,381,815	6,887,222	
346,504	19,008	30,126	5,601	2,005	238,502	4,634,643	5,534,702	
593,538	23,952	61,371	13,403	4,851	402,503	7,513,342	8,704,460	
524,036	36,614	30,508	10,046	10,087	221,048	6,069,416	7,493,730	
14,675,745	1,406,998	1,096,593	394,410	201,679	6,402,577	133,569,304	142,251,039	
10,466	4,024	4,020	636	263	113,964	1,300,979	2,863,996	
14,686,211	1,411,022	1,701,513	395,046	201,942	6,516,541	134,870,283	145,115,035	

小包郵便物 (續)

	引	受				前欄中再掲		配達箇數
		書留	價格表記		代金引換	金額		
			箇數	金額				
忠清北道	24,045	103	13,393	24,148	772	9,029	65,662	
忠清南道	51,163	138	35,520	51,301	5,577	78,233	114,951	
全羅北道	49,715	231	58,260	49,946	4,100	56,887	125,843	
全羅南道	74,229	322	108,911	74,551	10,343	305,461	162,953	
慶尙北道	99,780	234	36,108	100,014	15,251	195,019	172,489	
慶尙南道	165,412	438	52,747	165,850	36,769	422,512	238,700	
黃海道	42,406	175	60,908	42,671	1,667	22,428	124,363	
平安南道	112,624	193	40,851	112,822	27,202	434,730	142,448	
平安北道	63,899	838	1,221,185	64,737	4,480	86,601	171,695	
江原道	41,220	116	27,613	41,336	1,162	15,202	103,150	
咸鏡南道	67,191	163	33,601	67,354	10,491	167,332	153,007	
咸鏡北道	53,416	70	37,745	53,486	4,214	55,349	143,794	
合計	1,637,139	11,883	2,558,479	1,649,022	500,225	6,437,761	2,194,778	
間島共ノ他	5,872	67	41,354	5,939	49	756	35,847	
總計	1,643,011	11,950	2,590,832	1,654,961	500,274	6,438,516	2,230,625	

33. 內 國 郵

		振			
		通 常 爲 替		電 信 爲 替	
		口 數	金 額	口 數	金 額
累 年 比 較	明治四十三年度	481,518	21,486,536	91,528	5,011,730
	明治四十四年度	523,370	20,830,881	121,005	6,148,612
	大正元年度	524,074	20,160,106	140,507	7,146,432
	大正二年度	503,671	19,043,133	143,266	6,751,907
	大正三年度	458,808	17,280,087	141,604	6,038,395
	大正四年度	383,865	10,242,040	133,182	8,011,609
	大正五年度	884,840	28,843,022	154,109	10,403,799
	大正六年度	935,596	35,254,070	194,867	15,933,430
	大正七年度	1,088,458	48,080,702	244,367	22,731,194
	大正八年度	1,204,905	63,930,200	295,417	32,054,281
大正九年度	986,765	56,430,091	244,192	28,698,533	
大 正 九 年 度	四 月	107,806	6,286,119	27,200	3,093,709
	五 月	103,614	6,050,002	25,591	2,910,995
	六 月	93,158	4,975,442	21,524	2,265,918
	七 月	75,057	3,906,442	20,117	2,046,138
	八 月	65,028	3,681,280	18,089	2,303,802
	九 月	70,181	3,990,688	17,877	2,192,827
	十 月	72,490	4,315,779	16,751	2,106,530
	十一 月	80,296	4,289,271	18,267	2,104,269
	十二 月	90,601	6,164,090	25,093	3,164,809
	一 月	74,106	4,574,165	16,618	2,084,118
	二 月	64,516	3,774,823	17,278	2,187,100
	三 月	80,822	4,421,980	13,886	2,238,228
	總 計	986,765	56,430,091	244,192	28,698,533

34. 外 國 郵 便 爲 替

		振			
		出		拂	
		口 數	金 額	口 數	金 額
累 年 比 較	明治四十三年度	1,938	53,336	1,354	63,144
	明治四十四年度	2,361	76,122	1,796	91,311
	大正元年度	2,752	87,714	2,074	111,082

便 爲 替

		出				拂	
		小 爲 替		合 計		口 數	金 額
		口 數	金 額	口 數	金 額		
累 年 比 較		507,870	1,735,023	1,080,910	28,233,389	600,954	22,451,491
		641,377	2,194,268	1,291,448	29,173,756	792,864	23,978,756
		730,920	2,510,552	1,395,501	29,832,091	1,395,998	29,867,378
		707,463	2,757,736	1,444,400	28,552,776	1,452,775	28,616,708
		851,073	3,135,266	1,451,485	27,062,748	1,440,559	27,007,549
		917,709	4,384,292	1,434,756	31,637,950	1,493,135	31,579,728
		975,406	4,799,021	2,014,451	44,045,842	2,007,607	43,982,266
		1,045,040	5,387,961	2,175,503	56,575,520	2,168,083	56,335,734
		1,105,752	6,162,900	2,439,077	76,914,796	2,440,305	76,508,493
		1,093,114	6,510,012	2,593,436	103,403,583	2,578,231	102,604,016
		1,118,786	8,800,863	2,349,743	93,930,386	2,352,717	94,615,104
		98,420	602,306	228,522	9,982,224	228,475	10,000,000
		96,903	634,395	226,108	9,596,292	232,992	9,763,444
		94,554	621,499	209,236	7,862,859	213,705	8,222,494
		88,084	567,763	183,258	6,520,343	182,479	6,602,797
	90,113	705,197	173,230	6,690,279	175,158	6,727,899	
	82,837	697,266	170,895	6,880,781	173,752	6,854,916	
	83,068	721,068	172,309	7,143,377	174,646	7,113,199	
	84,169	740,946	182,732	7,134,486	172,153	7,148,043	
	125,974	1,110,727	251,563	10,439,695	236,132	9,934,753	
	95,034	826,059	185,758	7,484,942	191,939	7,740,250	
	85,420	724,366	167,209	6,636,789	173,000	6,898,006	
	99,210	848,171	198,918	7,558,380	198,277	7,540,207	
	1,118,786	8,800,863	2,349,743	93,930,386	2,352,717	94,615,104	

外 國 郵 便 爲 替 (續)

		振			
		出		拂	
		口 數	金 額	口 數	金 額
累 年 比 較	大正二年度	2,832	89,641	2,296	114,043
	大正三年度	2,501	133,069	2,190	162,522
	大正四年度	2,084	62,660	2,363	125,448
	大正五年度	2,313	69,757	3,163	185,172

外國郵便爲替 (續)

		振出		拂渡	
		口數	金額	口數	金額
累年比較	大正六年度	2,185	90,400	3,307	187,153
	大正七年度	1,090	67,287	2,584	141,342
	大正八年度	1,774	76,480	2,200	146,168
	大正九年度	1,870	84,508	2,711	188,042
大正九年	英國	188	6,000	34	763
	北美合衆國	984	40,004	1,450	93,925
	布哇	20	2,519	1,015	81,571
	加奈太	34	1,380	92	6,007
	露國	1	12	—	—
	香港	83	12,422	41	1,310
	丁抹	3	150	—	—
	佛國	508	13,080	88	463
	佛領印度支那	—	—	5	387
	伊太利	15	110	—	—
	和蘭	5	628	—	—
	蘭領東印度	—	—	12	201
	瑞西	18	4,508	14	3,924
	希臘	1	25	—	—
	瑞典	1	2	—	—
白耳義	14	69	1	1	
獨逸	51	3,474	—	—	
西班牙	1	2	—	—	
比律賓	1	10	—	—	
總計	1,870	84,508	2,711	188,042	

35. 郵便貯金

		內地人			朝鮮人			合計	
		人員	金額	一人平均金額	人員	金額	一人平均金額	人員	金額
累年比較	明治四十三年度末	104,073	3,016,420	28.984	34,013	190,045	5.442	138,086	3,206,465
	明治四十四年度末	123,041	3,906,176	31.592	99,058	450,821	4.600	223,599	4,356,997
	大正元年度末	143,398	4,330,081	30.250	204,120	744,655	2.532	487,518	5,083,736

郵便貯金 (續)

		內地人			朝鮮人			合計	
		人員	金額	一人平均金額	人員	金額	一人平均金額	人員	金額
累年比較	大正二年度末	160,375	4,674,350	29.140	480,798	1,017,703	2.117	641,173	5,692,053
	大正三年度末	172,077	5,227,034	30.381	548,000	1,191,684	2.095	720,107	6,359,618
	大正四年度末	221,223	6,574,583	29.719	640,528	1,470,683	2.264	870,751	8,045,266
	大正五年度末	242,097	8,204,616	34.262	827,215	1,803,801	2.289	1,069,312	10,188,417
	大正六年度末	255,458	9,827,114	38.468	998,043	2,176,192	2.180	1,253,501	12,003,246
	大正七年度末	271,807	11,791,915	43.383	1,110,571	2,570,454	2.315	1,982,378	14,362,369
	大正八年度末	287,231	2,427,900	43.268	1,110,028	2,498,094	2.232	1,406,259	14,025,994
	大正九年度末	305,928	14,767,404	48.271	1,077,160	2,326,166	2.160	1,983,088	17,003,570
	大正九年	京畿道	74,580	3,124,191	41.890	187,072	396,794	2.121	261,652
忠清北道		6,400	351,604	54.952	52,257	87,142	1.668	58,657	438,836
忠清南道		13,544	530,526	39.171	61,976	102,171	1.649	75,520	632,697
全羅北道		14,795	656,365	44.364	81,444	142,712	1.752	96,230	799,077
全羅南道		19,632	1,070,920	54.550	131,248	230,416	1.756	150,880	1,301,336
慶尙北道		23,549	1,043,541	44.314	97,068	218,374	2.250	120,617	1,261,915
慶尙南道		51,332	2,280,741	44.606	69,059	351,579	5.091	120,391	2,641,320
黃海道		11,897	833,409	70.052	63,608	156,097	2.454	75,505	989,506
平安南道		21,457	989,851	46.132	69,280	150,832	2.177	90,737	1,140,683
平安北道		12,519	793,612	63.393	96,734	158,216	1.636	109,253	951,828
江原道		7,950	448,525	56.418	70,642	113,356	1.605	78,592	561,881
咸鏡南道		18,650	842,185	45.157	75,973	121,617	1.601	94,623	963,802
咸鏡北道		20,003	808,558	40.422	18,990	82,048	4.321	38,993	890,606
合計		296,308	13,783,120	46.516	1,075,351	2,311,354	2.140	1,371,659	16,094,474
末		間島共ノ他	968	125,119	129.255	935	11,424	12.218	1,093
	行賞貯金共ノ他	8,652	859,105	99.302	874	3,388	3.876	9,526	862,553
	總計	305,928	14,767,404	48.271	1,077,160	2,326,166	2.160	1,983,088	17,003,570

36. 郵便貯金預拂

		預入			拂戻			現在高	
		新規人員	度數	金額	全拂人員	度數	金額	人員	金額
累年比較	明治四十三年度	71,567	837,223	5,130,662	39,225	198,567	4,104,286	138,986	3,206,465
	明治四十四年度	123,803	1,223,612	7,652,824	41,190	263,042	6,408,689	223,599	4,365,996
	大正元年度	268,407	1,659,301	10,212,191	54,488	383,988	9,404,451	437,518	5,083,736

郵便貯金預拂 (續)

		預入			拂戻			現在高	
		新規人員	度數	金額	全拂人員	度數	金額	人員	金額
累 年 比 較	大正二年度	208,742	1,089,348	11,933,074	65,087	468,130	11,325,351	641,173	5,092,050
	大正三年度	168,440	1,802,387	12,903,503	80,455	554,000	12,230,933	720,167	6,350,020
	大正四年度	241,000	2,415,550	16,887,620	91,106	645,952	15,201,985	870,751	8,045,205
	大正五年度	288,075	2,802,500	20,603,012	80,514	742,205	18,549,801	1,060,312	10,188,415
	大正六年度	280,661	3,023,200	26,103,010	105,472	817,588	24,288,180	1,253,501	12,003,240
	大正七年度	243,120	2,885,103	32,422,876	114,243	833,621	30,063,755	1,382,378	14,362,368
	大正八年度	161,782	2,408,134	38,053,886	137,000	881,403	38,340,445	1,406,250	14,925,090
	大正九年度	128,054	2,241,723	48,273,578	151,225	911,040	48,005,907	1,383,088	17,093,571
	大正四年度	四月	15,780	101,474	3,938,604	14,789	82,565	3,633,641	1,407,250
大正九年度	五月	13,714	102,318	4,521,348	11,330	73,115	3,812,756	1,409,634	15,939,545

37. 諸證券購入

	購入			保符			轉配受入			年度末		
	新規人員	證券枚數	證券額	新規人員	證券枚數	證券額	新規人員	證券枚數	證券額	新規人員	證券枚數	證券額
明治四十三年度	183	881	20,485	566	3,171	50,315	83	401	12,540	3,023	13,300	
明治四十四年度	645	2,503	32,640	707	4,420	53,575	70	410	6,570	4,474	18,405	
大正元年度	1,620	5,034	84,010	813	4,388	68,105	71	546	6,400	6,185	24,344	
大正二年度	1,710	5,876	62,260	1,246	6,398	68,630	1	114	1,785	8,109	32,530	
大正三年度	1,222	4,548	68,025	1,136	5,893	65,050	1	57	705	9,190	37,479	
大正四年度	1,156	4,084	44,475	1,756	8,230	91,815	69	518	10,880	10,975	44,000	
大正五年度	1,271	4,044	58,180	2,507	10,276	205,110	176	1,134	19,185	12,930	53,328	
大正六年度	2,515	7,625	83,340	2,162	12,027	169,425	186	1,151	16,605	15,850	64,151	
大正七年度	2,136	9,888	99,085	4,175	25,111	316,300	167	878	22,490	20,263	89,519	
大正八年度	1,268	6,450	75,145	3,925	25,198	342,870	133	1,259	36,290	23,155	107,292	
大正九年度	624	3,906	47,855	4,160	31,147	407,340	475	3,306	45,930	25,786	130,485	

38. 郵便振替貯

	加入人員	脱退人員	拂込高		振替	
			口數	金額		
累比 年較	明治四十三年度	193	11	55,440	2,074,349	1,374

郵便貯金預拂 (續)

		預入			拂戻			現在高	
		新規人員	度數	金額	全拂人員	度數	金額	人員	金額
大 正 九 年 度	六月	13,177	202,110	4,444,379	11,054	74,670	4,139,443	1,411,157	16,244,481
	七月	8,300	167,712	3,009,660	11,110	70,109	3,485,834	1,408,247	15,828,307
	八月	7,525	163,653	2,803,076	11,311	67,061	3,121,632	1,404,561	15,509,752
	九月	7,618	174,911	4,078,158	11,334	67,284	5,246,252	1,400,845	16,141,658
	十月	7,177	154,340	3,848,768	10,694	70,104	3,599,151	1,397,328	16,391,274
	十一月	7,383	152,190	3,561,676	12,408	67,810	3,735,244	1,392,303	16,217,706
	十二月	14,814	204,821	5,586,919	11,013	78,665	5,105,782	1,396,104	16,698,843
	一月	11,382	218,407	4,104,855	13,482	80,448	3,629,156	1,394,004	17,174,542
	二月	9,851	193,885	3,768,103	12,938	84,369	3,847,901	1,390,917	17,194,744
	三月	11,333	235,902	4,548,033	19,162	94,750	4,649,205	1,383,088	17,093,571
	總計	128,054	2,241,723	48,273,578	151,225	911,040	48,005,907	-	-

下渡及現在高

現在	交			付			賣			却			償			還			轉配拂出		
	證券額	人員	枚數	證券額	人員	枚數	證券額	人員	枚數	證券額	人員	枚數	證券額	人員	枚數	證券額	人員	枚數	證券額	人員	枚數
289,950	155	485	10,275	308	780	26,915	14	309	20,490	78	470	14,690									
314,080	174	710	11,770	212	655	18,840	88	378	13,530	99	575	24,515									
380,955	285	1,155	20,055	263	1,257	20,805	75	307	10,375	170	1,220	26,405									
442,885	474	1,744	31,925	338	1,320	21,485	46	466	13,735	175	663	12,600									
482,225	658	2,346	41,320	426	1,779	25,845	46	555	8,765	148	848	18,510									
566,800	606	2,414	26,455	437	1,937	25,210	48	663	5,715	105	301	5,215									
709,315	912	3,500	55,620	938	3,307	72,120	56	696	6,155	93	519	6,065									
848,010	968	4,054	58,620	729	3,468	47,300	90	864	12,325	156	604	12,430									
1,134,315	1,167	5,248	77,440	725	3,279	48,645	70	997	8,860	103	785	16,595									
1,372,895	1,390	7,082	99,370	876	4,830	79,930	90	1,489	20,790	132	830	15,555									
1,702,410	1,294	6,690	99,740	753	3,570	69,395	102	1,478	12,515	295	1,800	34,320									

金口座受拂

受高	拂出高		振替拂高		年度末現在	
	口數	金額	口數	金額	口數	金額
472,350	7,679	1,852,149	3,171	1,433,742	401	186,640

郵便振替貯

	加入人員	脱退人員	拂込高		振替 口數	
			口數	金額		
累 年 比 較	明治四十四年度	314	20	80,024	6,513,140	4,420
	大正元年度	032	26	143,715	13,300,800	10,032
	大正二年度	857	72	100,702	15,780,940	17,700
	大正三年度	033	123	250,750	18,000,755	25,072
	大正四年度	704	137	321,127	22,186,078	32,710
	大正五年度	972	182	304,048	20,003,238	44,454
	大正六年度	1,220	180	402,187	43,101,191	58,530
	大正七年度	1,305	258	032,482	07,041,791	09,907
	大正八年度	1,014	203	740,121	95,119,717	82,722
大正九年度	1,278	337	772,997	76,313,402	80,406	
大 正 九 年 度	四 月	130	38	03,320	7,833,730	0,008
	五 月	137	24	08,154	8,386,745	7,000
	六 月	123	33	02,040	6,619,638	7,077
	七 月	71	27	65,000	5,545,033	6,783
	八 月	86	21	49,320	4,536,906	6,087
	九 月	84	21	50,411	5,447,930	6,509
	十 月	04	24	04,327	5,053,786	6,131
	十一 月	87	27	01,878	4,955,666	6,390
	十二 月	98	44	77,450	8,041,081	8,147
	一 月	100	32	70,206	7,176,573	6,784
	二 月	119	18	01,257	5,890,884	5,831
	三 月	120	28	70,025	5,925,424	6,009
	總 計	1,278	337	772,997	76,313,402	80,406

39. 電 信

	陸 上 線		地 下 線	
	線 路	線 條	線 路	線 條
累 年 比 較	明治四十三年度末	1,388.01.16.4	3,168.00.10.5	—
	明治四十四年度末	1,406.17.10.5	3,372.00.32.3	10.15.40.1
	大正元年度末	1,530.31.53.0	3,870.22.28.0	25.10.35.4
	大正二年度末	1,681.22.36.3	4,507.31.28.2	26.05.31.1
	大正三年度末	1,745.13.03.3	4,680.10.02.3	38.30.45.4

金口座受拂 (續)

受 高 金 額	拂 出 高		振 替 拂 高		年 度 末 現 在	
	口 數	金 額	口 數	金 額	口 數	金 額
1,074,340	18,083	2,700,897	7,815	5,421,894	759	242,345
3,176,360	102,005	7,997,134	10,813	8,480,739	1,362	247,644
4,420,020	134,632	10,393,989	27,085	9,773,035	2,147	206,286
6,836,481	152,185	12,094,161	37,888	12,070,910	2,657	371,452
11,715,764	166,001	14,441,774	40,810	10,200,905	3,224	562,450
16,072,866	203,007	19,373,050	66,320	27,881,803	4,014	772,812
24,509,033	223,408	26,097,756	82,565	40,061,438	5,048	1,083,840
37,824,210	255,879	42,688,619	97,007	62,068,433	6,185	1,502,730
62,920,236	252,230	69,887,732	113,216	87,671,504	7,506	2,073,500
60,776,973	172,920	60,820,320	120,587	76,432,518	8,447	1,902,030
5,633,824	17,147	5,999,952	9,258	7,225,701	7,504	2,315,416
6,322,425	15,355	6,847,829	9,670	8,030,160	7,717	2,006,596
5,099,711	14,931	5,763,115	11,063	6,343,929	7,812	1,700,201
4,266,481	13,680	4,669,141	9,872	5,226,388	7,856	1,625,186
3,686,098	12,223	3,527,251	8,068	4,763,400	7,921	1,558,438
4,210,033	12,862	3,723,907	10,101	5,492,000	7,984	2,000,494
5,185,234	13,024	4,937,267	8,805	6,519,303	8,054	1,682,945
3,961,294	12,154	3,799,420	8,999	5,063,802	8,114	1,736,675
5,966,538	18,147	6,239,381	13,630	7,460,055	8,168	2,044,859
6,273,673	14,316	5,504,738	10,032	7,705,623	8,245	2,194,743
4,985,902	13,223	4,047,124	8,691	6,167,795	8,346	1,956,610
5,184,859	15,558	4,870,197	11,099	6,294,661	8,447	1,902,030
60,776,973	172,920	60,820,320	120,587	76,432,518	—	—

線 路

水 底 線	合 計	
	線 路	線 條
1,03.39.1	3,27.44.5	1,389.04.55.5
1,03.39.1	3,27.44.5	1,407.20.50.0
1,19.58.1	4,13.31.5	1,532.15.51.1
2,27.51.0	4,18.45.1	1,684.14.27.3
2,34.23.2	5,16.40.3	1,748.11.26.5

電 信

		陸 上 線		地 下 線	
		線 路	線 條	線 路	線 條
累 年 比 較	大正四年度末	1,951.15.04.5	5,442.29.81.1	—	45.09.35.3
	大正五年度末	1,989.14.15.3	5,740.14.08.4	—	48.06.41.1
	大正六年度末	1,994.03.59.3	6,010.10.21.0	—	49.15.09.0
	大正七年度末	1,990.22.15.5	6,300.14.14.0	—	48.30.34.5
	大正八年度末	1,992.00.32.3	6,525.24.48.2	—	50.29.01.4
	大正九年度末	1,998.33.00.4	6,773.33.39.5	0.00.04.0	46.15.37.3
大 正 九 年 度 末	京 城	547.30.38.0	1,965.02.36.2	—	32.10.20.0
	釜 山	555.03.05.4	1,922.27.47.3	—	8.33.02.3
	平 壤	393.35.13.0	1,459.11.54.3	—	1.13.55.0
	元 山	317.28.41.3	1,041.27.46.3	0.00.04.0	3.30.20.0
	清 津	184.07.22.3	384.35.35.0	—	—
	總 計	1,998.33.00.4	6,773.33.39.5	0.00.04.0	46.15.37.3

40. 發 著

		發 信 通 數			
		和 文	諺 文	歐 文	計
累 年 比 較	明治四十三年度	1,854,807	175,393	25,865	2,056,065
	計	1,854,807	175,393	20,448	2,050,648
累 年 比 較	明治四十四年度	1,969,069	205,145	21,840	2,196,054
	計	1,969,069	205,145	26,871	2,201,085
累 年 比 較	大正元年度	2,040,212	247,412	21,980	2,309,554
	計	2,040,212	247,412	27,306	2,314,990
累 年 比 較	大正二年度	1,989,343	239,681	17,351	2,246,325
	計	1,989,343	239,681	22,355	2,251,329
累 年 比 較	大正三年度	2,005,701	224,263	21,872	2,251,923
	計	2,005,899	224,263	27,061	2,258,123
累 年 比 較	大正四年度	2,084,922	246,405	24,022	2,355,330
	計	2,085,967	246,405	40,143	2,372,605
累 年 比 較	大正五年度	2,374,513	327,018	25,316	2,726,847
	計	2,373,270	327,018	40,300	2,743,597
累 年 比 較	大正六年度	3,038,608	518,581	25,720	3,582,918
	計	3,040,740	518,581	39,593	3,598,914

線 路 (續)

	水 底 線		合 計	
	線 路	線 條	線 路	線 條
累 年 比 較	4.07.05.4	7.00.53.0	1,955.22.10.3	5,495.03.59.4
	4.07.05.4	7.00.53.0	1,993.21.21.1	5,795.21.42.5
	4.07.05.4	7.00.53.0	1,998.11.05.1	6,066.26.23.0
	4.07.05.4	7.00.53.0	1,994.20.21.3	6,365.09.41.5
	4.05.41.2	6.35.03.0	1,990.06.13.5	6,583.16.53.0
	4.05.41.2	6.35.03.0	2,003.02.46.0	6,827.12.20.2
大 正 九 年 度 末	0.20.24.0	1.07.58.0	548.15.02.0	1,998.20.54.2
	2.21.17.1	2.33.27.3	557.24.22.5	1,934.22.17.3
	0.20.52.5	2.16.01.1	394.20.05.5	1,463.05.50.4
	—	—	317.28.45.3	1,045.22.06.3
	0.06.07.2	0.13.36.2	184.13.20.5	385.13.11.2
	4.05.41.2	6.35.03.0	2,003.02.46.0	6,827.12.20.2

電 報

	著 信 通 數				中 繼 信	料 金
	和 文	諺 文	歐 文	計		
累 年 比 較	1,799,606	174,804	26,586	2,000,996	3,044,697	588,426
	1,799,606	174,804	34,510	2,008,920	3,058,667	625,073
累 年 比 較	1,896,131	204,868	22,202	2,123,201	3,087,720	562,197
	1,896,131	204,868	31,543	2,132,547	3,101,373	596,692
累 年 比 較	1,967,351	246,955	21,901	2,236,207	3,289,850	617,347
	1,967,351	246,955	32,774	2,247,080	3,303,046	655,215
累 年 比 較	1,932,618	239,043	17,026	2,188,687	3,391,135	570,080
	1,932,618	239,043	30,024	2,201,685	3,406,819	606,153
累 年 比 較	1,963,819	223,970	21,440	2,209,238	3,558,939	568,431
	1,963,925	223,970	34,784	2,222,679	3,621,147	596,958
累 年 比 較	2,020,379	246,300	23,177	2,298,865	3,729,406	600,000
	2,020,286	246,300	42,493	2,310,088	3,884,998	640,936
累 年 比 較	2,328,020	326,758	23,388	2,678,166	4,230,695	702,558
	2,329,585	326,758	41,305	2,697,648	4,420,801	736,407
累 年 比 較	3,025,052	517,515	24,245	3,566,812	5,823,736	974,933
	3,026,873	517,515	41,501	3,585,889	5,941,743	1,027,370

發 著

		發 信 通 數			
		和 文	譯 文	歐 文	計
累 年 比 較	大 正 七 年 度	3,697,970 3,497 3,701,467	752,433 — 752,433	23,035 13,138 30,773	4,474,038 10,635 4,490,073
	大 正 八 年 度	4,450,747 4,714 4,455,461	981,138 — 981,138	21,242 10,455 37,697	5,458,127 21,160 5,474,206
	大 正 九 年 度	3,993,348 3,697 3,997,045	676,622 — 676,622	18,474 12,899 31,373	4,688,444 10,596 4,705,040
大 正 九 年 度	京 畿 道	043,714 2,849	117,284 —	8,507 9,728	1,069,505 12,577
	忠 清 北 道	53,579 2	15,017 —	48 —	68,644 2
	忠 清 南 道	130,308 3	32,286 —	321 1	171,015 4
	全 羅 北 道	192,011 38	31,136 —	320 8	223,467 46
	全 羅 南 道	260,114 50	49,300 —	406 22	309,820 72
	慶 尙 北 道	258,920 29	57,005 —	240 22	316,255 51
	慶 尙 南 道	728,129 314	78,911 —	1,452 661	803,492 975
	黃 海 道	119,889 114	27,477 —	1,078 820	148,444 943
	平 安 南 道	250,181 146	38,441 —	1,060 141	289,685 237
	平 安 北 道	233,415 17	55,375 —	1,888 168	290,678 185
	江 原 道	117,465 1	28,683 —	193 20	146,341 21
	咸 鏡 南 道	335,466 74	98,880 —	841 424	435,196 408
	咸 鏡 北 道	330,215 50	45,529 —	527 870	376,271 920
	計	3,962,409 3,687	670,423 —	10,881 12,894	4,649,713 10,581
	間 島	30,030 10	6,199 —	1,593 5	38,731 15
總 計	3,993,348 3,697 3,997,045	676,622 — 676,622	18,474 12,899 31,373	4,688,444 10,596 4,705,040	

電 報 (續)

電 信 通 數				中 繼 信	料 金
和 文	譯 文	歐 文	計		
3,679,004 3,493 3,683,397	751,259 — 751,259	22,129 19,410 41,539	4,453,280 22,903 4,476,192	7,324,456 129,615 7,454,071	1,334,801 61,914 1,396,715
4,512,849 5,362 4,518,211	977,803 — 977,803	19,780 21,985 41,765	5,510,432 27,347 5,537,779	8,283,624 131,386 8,415,220	1,804,650 65,056 1,869,706
4,034,490 4,598 4,039,088	677,465 — 677,465	17,491 18,621 36,112	4,729,446 23,219 4,752,665	7,069,392 78,740 7,148,132	1,891,437 57,490 1,948,927
1,038,598 3,702	110,003 —	8,728 15,867	1,158,229 10,509	2,348,920 76,211	502,644 43,063
51,747 1	15,962 —	55 —	67,764 1	62,216 1	22,555 5
140,564 2	32,599 —	263 2	173,526 4	204,421 19	56,597 22
197,164 59	31,025 —	291 9	228,480 68	222,698 27	81,911 72
201,540 49	51,491 —	440 22	313,471 71	413,475 82	100,754 272
280,228 29	58,870 —	284 17	339,382 46	260,246 51	112,138 205
717,905 306	73,507 —	1,095 638	792,207 944	1,437,196 634	323,839 3,431
118,187 124	29,676 —	1,006 512	148,869 636	99,250 201	59,734 3,987
254,848 139	38,021 —	1,032 160	293,901 299	327,831 502	110,795 1,277
216,283 22	55,922 —	1,812 174	274,017 196	213,515 133	113,208 1,509
107,809 5	28,885 —	181 15	136,875 20	111,627 2	47,686 60
326,486 80	100,467 —	852 363	427,805 443	807,589 564	159,675 1,139
296,607 57	44,202 —	507 902	341,316 959	459,512 313	162,029 2,359
4,007,666 4,575	671,530 —	16,046 18,621	4,695,842 23,196	7,068,496 78,740	1,862,565 57,401
26,824 23	5,935 —	845 —	33,604 23	896 —	28,872 80
4,034,490 4,598 4,039,088	677,465 — 677,465	17,491 18,621 36,112	4,729,446 23,219 4,752,665	7,069,392 78,740 7,148,132	1,891,437 57,490 1,948,927

41. 電 話

	上 線		地 下	
	線 路	線 條	線 路	線 條
明治四十三年度末	102,10.40.1	2,436,08.21.1	1,00.18.2	—
市 内	20,18.36.5	644,02.10.5	—	—
市 外	—	—	—	—
計	123,02.26.0	3,080,10.32.0	1,00.18.2	—
明治四十四年度末	139,10.50.1	2,849,28.21.0	1,13.06.5	—
市 内	871,25.28.2	2,361,20.41.3	—	—
市 外	—	—	—	—
計	1,011,00.18.3	5,205,13.02.3	1,13.06.5	—
大正元年度末	153,21.30.2	3,199,03.07.3	1,10.30.5	—
市 内	867,04.25.4	2,493,21.10.3	—	—
市 外	—	—	—	—
計	1,020,26.02.0	5,692,24.18.0	1,10.30.5	—
大正二年度末	167,27.37.3	3,433,02.03.5	1,21.42.5	—
市 内	880,00.47.3	2,538,14.17.1	—	—
市 外	—	—	—	—
計	1,048,01.25.0	5,971,16.21.0	1,21.42.5	—
大正三年度末	172,31.50.5	3,542,00.23.5	1,30.35.2	—
市 内	919,27.57.0	2,578,34.03.0	—	—
市 外	—	—	—	—
計	1,092,23.56.5	6,121,07.31.5	1,30.35.2	—
大正四年度末	178,18.59.1	3,647,16.31.5	2,03.11.5	—
市 内	968,26.52.4	2,655,19.40.5	—	—
市 外	—	—	—	—
計	1,147,09.51.5	6,303,00.12.4	2,03.11.5	—
大正五年度末	184,16.24.3	3,673,08.33.0	2,07.58.3	—
市 内	1,002,06.37.4	2,745,04.29.1	—	—
市 外	—	—	—	—
計	1,186,22.02.1	6,418,13.02.1	2,07.58.3	—
大正六年度末	192,32.46.2	3,793,21.01.5	2,10.35.0	—
市 内	1,024,09.41.1	2,771,45.27.1	—	—
市 外	—	—	—	—
計	1,217,06.27.3	6,565,30.20.0	2,10.35.0	—
大正七年度末	200,16.20.3	3,982,04.17.3	2,11.06.5	—
市 内	1,036,30.32.1	2,815,13.56.1	—	—
市 外	—	—	—	—
計	1,337,10.52.4	6,797,18.13.4	2,11.06.5	—
大正八年度末	226,02.28.3	4,316,06.04.5	2,10.09.1	—
市 内	1,106,31.48.3	3,201,35.17.5	—	—
市 外	—	—	—	—
計	1,332,34.17.0	7,518,05.22.4	2,10.09.1	—
大正九年度末	244,08.46.4	4,541,33.14.1	2,25.32.2	—
市 内	1,353,10.09.3	4,362,19.44.3	—	—
市 外	—	—	—	—
計	1,597,18.56.1	8,904,16.58.4	2,25.32.2	—

本表中ニハ特設電話ヲ包含セス

42. 電 話 加 入

	加 入 者 數				加入者間通話	
	内地人	朝鮮人	外國人	計	度 數	使用料交換料及其他料金
大正元年度	8,358	483	125	8,961	85,388,947	654,485
大正二年度	8,740	502	131	9,400	87,500,107	701,452
大正三年度	8,783	585	135	9,503	87,847,051	710,325

線 路

線 條		水 底 線 條		合 計	
線 條	線 條	線 條	線 條	線 條	線 條
1,062,34.26.2	0.14.09.0	0.28.18.0	103,34.16.3	3,499,35.05.3	—
1,23.25.3	—	0.31.23.3	20,18.36.5	648,20.59.5	—
1,064,21.51.5	0.14.09.0	3.23.41.3	124,10.53.2	4,148,20.05.2	—
1,196,01.41.4	0.14.09.0	2.04.47.2	141,02.06.0	4,041,34.50.0	—
5.34.05.5	—	2.31.22.3	871,25.28.2	2,370,14.10.5	—
1,201,35.47.3	0.14.09.0	5.00.10.5	1,012,27.34.2	6,413,13.00.5	—
1,553,25.37.0	0.14.09.0	2.04.47.2	155,19.16.1	4,754,33.31.5	—
6.29.22.2	0.01.23.3	2.25.34.0	867,05.49.1	2,503,14.06.5	—
1,560,18.59.2	0.15.32.3	5.04.21.2	1,022,25.05.2	7,258,11.38.4	—
1,589,28.53.2	0.14.09.0	2.04.47.2	169,27.29.2	5,024,35.44.3	—
18.14.15.4	0.01.23.3	2.10.23.3	880,11.11.0	2,559,02.56.2	—
1,608,07.09.0	0.15.32.3	4.15.10.5	1,050,02.40.2	7,584,02.40.5	—
1,981,32.07.5	0.14.09.0	2.04.30.2	175,04.44.1	5,526,10.07.0	—
22.03.19.5	0.01.23.3	2.10.23.3	919,29.20.3	2,603,11.46.2	—
2,003,35.27.4	0.15.32.3	4.14.53.5	1,094,34.04.4	8,129,21.53.2	—
2,242,11.52.0	0.14.09.0	2.04.30.2	181,00.20.0	5,891,32.54.1	—
30.04.19.3	0.01.23.3	2.10.23.3	968,28.16.1	2,687,34.23.5	—
2,272,16.11.3	0.15.32.3	4.14.53.5	1,149,23.36.1	8,579,31.18.0	—
2,348,00.57.0	0.14.09.0	2.04.30.2	187,01.32.0	6,023,14.00.2	—
23.14.27.4	0.01.23.3	2.10.23.3	1,002,08.01.1	2,770,20.20.2	—
2,371,15.24.4	0.15.32.3	4.14.53.5	1,189,09.33.1	8,794,07.20.4	—
2,366,18.50.2	0.14.09.0	2.04.21.2	195,21.30.2	6,162,08.13.3	—
29.13.18.5	0.01.23.3	2.10.23.3	1,024,11.04.4	2,803,33.09.3	—
2,395,32.09.1	0.15.32.3	4.14.44.5	1,219,32.35.0	8,966,05.23.0	—
2,364,21.49.3	0.14.09.0	2.04.21.3	203,05.36.2	6,348,30.28.3	—
39.02.07.3	0.01.23.3	2.10.23.3	1,036,31.55.4	2,854,26.27.1	—
2,403,23.57.0	0.15.32.3	4.14.45.0	1,240,01.32.0	9,205,20.56.4	—
2,690,17.19.1	0.14.09.0	2.04.21.2	228,26.46.4	7,008,27.45.2	—
38.35.28.4	0.01.23.3	2.10.23.3	1,106,33.12.0	3,243,09.09.4	—
2,729,16.47.5	0.15.32.3	4.14.44.3	1,335,23.58.4	10,252,00.55.0	—
3,059,09.20.5	0.14.09.0	2.04.21.2	247,12.28.0	7,603,10.56.2	—
37.12.56.2	0.01.23.3	2.10.23.3	1,353,11.33.0	4,402,07.04.2	—
3,096,22.17.1	0.15.32.3	4.14.44.5	1,600,24.01.0	12,005,18.00.4	—

區 域 内 通 話

加入者外通話		自動電話通話		合 計		呼 出 請 求	
度 數	料 金	度 數	料 金	度 數	料 金	度 數	料 金
2,783	151	38,278	2,054	35,490,008	656,640	294	27
3,084	166	49,140	2,506	37,561,331	704,124	216	24
3,972	200	45,474	2,337	37,396,497	712,862	546	56

電話加入

		加入者数				加入者間通話	
		内地人	朝鮮人	外国人	計	度数	使用料交換料 及其ノ他料金
累 年 比 較	大正四年度	8,018	504	147	9,650	38,087,140	728,547
	大正五年度	9,190	677	156	10,023	37,877,885	755,335
	大正六年度	9,576	705	174	10,545	41,749,162	804,353
	大正七年度	9,960	1,048	180	11,188	48,003,046	860,112
	大正八年度	10,242	1,369	177	11,788	55,722,327	960,830
	大正九年度	11,545	1,414	183	13,142	57,387,251	1,330,560
大 正 九 年 度	京 畿 道	4,366	752	103	5,221	25,501,204	603,058
	忠 清 北 道	94	2	—	96	338,247	7,015
	忠 清 南 道	416	18	2	436	1,835,952	30,761
	全 羅 北 道	511	48	6	565	2,383,267	49,547
	全 羅 南 道	678	34	4	716	1,884,510	35,057
	慶 尙 北 道	700	131	8	929	3,885,984	70,311
	慶 尙 南 道	1,771	115	11	1,997	8,372,819	167,711
	黄 海 道	283	76	6	365	1,503,516	15,606
	平 安 南 道	906	85	16	1,007	3,762,577	110,688
	平 安 北 道	306	26	8	340	1,427,881	29,054
	江 原 道	77	0	—	83	439,166	6,298
	咸 鏡 南 道	576	63	13	652	2,338,882	53,956
	咸 鏡 北 道	681	58	6	745	3,714,347	62,408
	總 計	11,545	1,414	183	13,142	57,387,251	1,330,560

本表呼出請求料金ハ大正七年度以前ニ在リテハ呼出請求ニ關聯セル通話料ヲモ合算計上セシモ大正八年度以降ニ於テハ

43. 電話加入二區域間通話

		加入者間通話		加入者外通話		軍用通話		自働電話通話		合 計		呼出請求	
		度数	料金	度数	料金	度数	料金	度数	料金	度数	料金	度数	料金
累 年 比 較	大正元年度			807,234	172,487	76,200	4,240	14,448	1,445	987,932	178,172	144,110	45,606
	大正二年度	709,959	125,021	209,040	72,954	65,779	3,680	16,224	1,505	1,000,993	203,250	182,472	57,514
	大正三年度	713,049	113,906	340,345	87,268	56,074	3,720	16,368	1,504	1,125,836	156,998	210,949	65,860
	大正四年度	735,015	109,118	394,490	42,637	61,804	3,720	16,404	1,520	1,207,718	156,995	245,590	76,077
	大正五年度	825,206	118,928	734,342	51,054	59,501	3,600	18,228	1,921	1,437,777	175,203	319,143	99,741
	大正六年度	999,278	153,069	1,044,425	67,607	70,117	3,000	19,080	1,048	2,182,900	225,924	447,332	140,266

區域間通話 (續)

		加入者外通話		自働電話通話		合 計		呼出請求	
		度数	料金	度数	料金	度数	料金	度数	料金
累 年 比 較	大正四年度	4,782	230	45,270	2,317	38,197,192	731,094	738	75
	大正五年度	5,310	243	44,598	2,282	37,927,293	757,800	882	89
	大正六年度	5,520	265	50,100	2,502	41,804,872	807,210	600	67
	大正七年度	7,398	374	59,088	2,916	48,000,532	863,402	1,162	247
	大正八年度	7,464	415	59,586	3,067	55,789,377	964,318	504	25
	大正九年度	9,798	790	64,092	3,212	57,461,141	1,334,571	1,950	203
	大正四年度	5,508	297	44,274	2,214	25,551,076	605,569	270	30
	大正五年度	66	14	—	—	336,313	7,028	78	0
	大正六年度	54	4	270	14	1,835,976	30,770	—	—
	大正七年度	132	8	1,884	95	2,385,283	49,950	—	—
大正八年度	108	7	678	37	1,885,905	35,101	—	—	
大正九年度	198	12	2,208	110	3,887,490	70,433	—	—	
大正四年度	1,014	93	3,600	182	8,378,033	167,986	282	17	
大正五年度	126	8	—	—	1,503,642	15,614	—	—	
大正六年度	924	158	6,750	330	3,770,251	111,185	528	68	
大正七年度	48	2	984	49	1,428,913	29,105	—	—	
大正八年度	—	—	—	—	439,166	6,298	—	—	
大正九年度	762	174	3,444	172	2,343,088	53,402	492	80	
大正四年度	258	15	—	—	3,714,605	62,423	—	—	
大正五年度	9,798	790	64,092	3,212	57,461,141	1,334,571	1,950	203	

單ニ呼出料ノミヲ掲記セリ

電話加入二區域間通話 (續)

		加入者間通話		加入者外通話		軍用通話		自働電話通話		合 計		呼出請求	
		度数	料金	度数	料金	度数	料金	度数	料金	度数	料金	度数	料金
累 年 比 較	大正七年度	1,192,454	203,808	1,239,605	84,056	59,950	3,360	20,472	1,763	2,512,481	292,987	552,644	172,688
	大正八年度	1,537,886	317,509	1,293,377	166,261	53,049	3,360	17,736	1,647	2,902,048	488,777	597,315	65,402
	大正九年度	1,527,489	420,085	935,084	152,026	32,828	2,640	17,478	1,343	2,512,879	576,098	436,216	73,200
大 正 九 年 度	京 畿 道	763,857	180,732	82,398	14,382	—	—	17,124	1,247	863,379	196,410	35,777	6,288
	忠 清 北 道	12,810	3,993	36,746	6,054	—	—	—	—	49,556	10,047	18,610	2,921
	忠 清 南 道	56,943	19,734	59,239	8,663	—	—	36	11	116,218	28,458	31,011	4,763

電話加入二區域間通話 (續)

	加入者間通話		加入者外通話		軍用通話		自働電話通話		合計		呼出請求	
	度數	料金	度數	料金	度數	料金	度數	料金	度數	料金	度數	料金
大 全羅北道	72,040	19,005	77,318	12,085	—	—	—	—	149,907	31,780	37,164	6,049
大 全羅南道	40,440	13,300	88,372	12,750	—	—	—	—	128,821	26,149	42,578	6,888
大 慶尙北道	81,740	31,350	131,175	19,910	—	—	6	3	212,921	61,263	61,043	10,337
大 慶尙南道	189,101	58,402	138,378	20,132	—	—	78	18	327,557	78,552	59,305	9,302
大 黃海道	18,097	7,317	53,106	7,808	—	—	—	—	71,203	15,124	24,884	3,953
大 平安南道	65,423	21,350	39,702	6,535	—	—	120	41	105,311	27,936	18,886	3,251
大 平安北道	40,333	10,682	63,657	8,033	—	—	90	17	110,080	18,731	28,900	4,782

44. 遞 信 吏

	前 年 度 末 在 學 者			入 學 者		
	内地人	朝鮮人	計	内地人	朝鮮人	計
通 信 乙 種 傳 習 生	22	37	59	141	53	194
通 信 別 科 傳 習 生	2	7	9	9	7	16
工 務 傳 習 生	—	—	—	4	—	4
工 務 修 習 員	—	—	—	10	—	10
航 路 標 識 傳 習 生	3	5	8	13	2	15
遞 信 官 吏 練 習 生	10	—	10	10	—	10
總 計	37	49	86	187	62	249

通信乙種傳習生、航路標識傳習生、工務傳習生及工務修習員ハ遞信局ニ於テ、通信別科傳習生ハ京城及釜山郵便局ニ於

電話加入二區域間通話 (續)

	加入者間通話		加入者外通話		軍用通話		自働電話通話		合計		呼出請求	
	度數	料金	度數	料金	度數	料金	度數	料金	度數	料金	度數	料金
大 江 原 道	7,483	4,581	48,186	9,026	—	—	—	—	55,669	14,507	22,368	3,758
大 咸 鏡 南 道	99,247	18,723	71,078	13,727	—	—	18	7	140,343	32,456	34,267	6,523
大 咸 鏡 北 道	103,357	30,020	35,285	8,723	32,823	2,040	—	—	171,470	41,382	19,607	4,050
大 年 間 島	—	—	10,384	3,208	—	—	—	—	10,384	3,208	1,507	330
大 度 總 計	1,527,480	420,085	1,035,084	152,026	32,823	2,040	17,478	1,849	2,512,879	576,003	486,216	78,200

本表呼出請求料金ハ大正七年度以前ハ呼出請求ニ關聯セル通話料ヲモ合算揚上セシメ大正八年度以降ニ於テハ單ニ呼出料ノミヲ掲記セリ

員 養 成 大正九年度

卒 業 者			中 途 退 學 者			年 度 末 在 學 者		
内地人	朝鮮人	計	内地人	朝鮮人	計	内地人	朝鮮人	計
78	64	142	10	9	19	75	17	92
3	13	16	—	—	—	8	1	9
—	—	—	—	—	—	4	—	4
—	—	—	—	—	—	10	—	10
7	5	12	—	—	—	0	2	11
5	—	5	—	—	—	15	—	15
93	82	175	10	9	19	121	20	141

ヲ養成ス

土木及築港

45. 道路修築成績 (第二期) (朝鮮總督府直轄事業) 大正十年三月末日

所在道線	路幅	總距離	工費豫算額	竣工年月	備考	
大邱釜山間(京城釜山線)	慶尙北道 慶尙南道	3.0—10.0	32.18	503,750	—	進工程度竣工十一里七步六厘著手中二里六步二厘
井邑光州間(京城木浦線)	全羅北道 全羅南道	3.0—4.0	12.00	168,000	—	進工程度七里六步
開城平壤間(京城義州線)	京畿道 黃海道 平安南道	4.0	47.00	390,100	—	部分改修進工程度三十七里一步三厘
平壤義州間(京城義州線)	平安南道 平安北道	4.0	61.25	604,000	—	部分改修進工程度二十九里六步三厘
京城元山線	京畿道 江原道 咸鏡南道	3.3—6.4	6.00	× 159,478,703	9—1	部分改修實施里程五里四分五厘
城津鏡城間(元山會亭線)	咸鏡北道	3.0—4.0	25.07	299,880	—	進工程度十里三步
咸興北青間(元山會亭線)	咸鏡南道	3.0—4.0	4.00	70,000	7—10	部分改修實施里程三里三步八厘
端川居山間(元山會亭線)	咸鏡南道	4.0	40.20	208,000	—	未著手
海州南川店間(海州陽德線)	黃海道	3.0	10.22	99,750	—	進工程度十八里八步
開城碧淵波間(京城海州線)	京畿道	3.0	4.00	25,650	—	未著手
忠州江陵線	忠清北道 江原道	2.5—3.0	19.18	195,000	—	部分改修進工程度七里三步二厘
安東盈德間(忠州盈德線)	慶尙北道	2.5—4.0	19.00	213,900	—	部分改修進工程度六里九步七厘
通川新安驛線	江原道	2.5—3.0	3.00	66,000	—	部分改修進工程度二里一步一厘
忠州原州間(金化忠州線)	江原道 忠清北道	3.0	3.18	43,400	—	部分改修未著手
春川原州間(金化忠州線)	江原道	2.5—3.0	3.07	83,560	—	進工程度三里四厘
金化春川間(金化忠州線)	江原道	2.5—3.0	10.00	226,500	—	部分改修進工程度四里一步五厘
松亭里靈光間(光州法聖浦線)	全羅南道	3.0	12.00	84,000	8—2	實施里程九里九步七厘
群山瑞山線	忠清南道	2.5—3.0	6.11	× 155,435,510	8—10	部分改修實施里程三里七厘
東萊慶州間(釜山慶州線)	慶尙南道	3.0	2.18	57,800	8—1	部分改修實施里程五里七步三厘
龜城朔州間(定州朔州線)	平安北道	3.0	15.00	150,000	—	進工程度一里六步
雲山昌城線	平安北道	3.0	26.00	379,000	—	進工程度七里四步
古靈銅店間(城津惠山旗線)	咸鏡南道 咸鏡北道	2.0—3.0	27.00	272,700	—	進工程度六里三步六厘
長津滿浦鎮線	咸鏡南道 平安北道	3.0	34.00	493,000	—	進工程度十五里五步三厘
慶源鎮城線	咸鏡北道	3.0	8.18	93,500	—	部分改修未著手
新阿山穩城間(雄基穩城線)	咸鏡北道	3.0	18.18	203,500	—	部分改修未著手
咸興長津間(咸興慈城線)	咸鏡南道	2.5—3.0	38.00	190,000	—	進工程度五里九步四厘
橋梁架設(一、二等道路)	京畿道 忠清北道 全羅北道 慶尙北道 平安南道	—	11.20	1,155,000	—	大同江架橋著手準備中共ノ他未著手

本表中總距離ハ總テ豫定ヲ揚上セリ工費豫算額欄×印ハ決算額ヲ示ス

46. 道路修築成績 (地方費事業)					
		一等道路	二等道路	三等道路	合計
累 年 比 較	統 監 府 時 代	16.25	0.20	30.81	00.02
	明 治 四 十 三 年 度	6.28	0.09	01.81	74.27
	明 治 四 十 四 年 度	84.30	08.20	204.18	387.32
	大 正 元 年 度	22.28	130.25	376.20	530.01
	大 正 二 年 度	20.22	186.18	396.15	603.10
	大 正 三 年 度	50.32	188.18	375.04	614.18

47. 地 方							
		道 事 業		府 事 業		郡 島 事 業	
		通 常	災 害	通 常	災 害	通 常	災 害
累 年 比 較	明 治 四 十 四 年 度	554,048	62,784	216,832	2,200	684,565	34,436
	大 正 元 年 度	1,020,650	33,121	266,960	—	1,362,540	25,187
	大 正 二 年 度	1,050,216	24,300	282,036	261	1,566,519	5,806
	大 正 三 年 度	1,086,641	13,570	523,247	761	1,858,335	36,513
	大 正 四 年 度	1,342,482	170,204	611,642	2,078	2,226,613	137,003
	大 正 五 年 度	1,511,901	60,000	584,268	10,245	2,444,675	142,756
	大 正 六 年 度	1,113,146	84,431	422,505	—	2,270,621	78,554
	大 正 七 年 度	1,656,186	8,612	647,812	10,813	947,172	45,406
	大 正 八 年 度	1,938,151	102,297	1,006,651	97,872	815,688	50,481
	大 正 九 年 度	4,412,568	463,315	673,686	2,480	79,771	2,580
大 正 九 年 度	河 疏 川	78,008	135,664	569	1,280	—	—
	池 沼 湖	—	—	55,161	—	—	—
	道 橋 路	2,421,076	194,905	154,804	—	87,820	2,247
	港 灣 梁	859,082	103,581	19,778	1,200	11,941	338
	海 岸 灣	2,000	—	1,370	—	—	—
	用 惡 水	—	—	46	—	—	—
	水 下 道	203,191	—	250,243	—	—	—
	砂 防	306,130	21,750	96,412	—	—	—
	雜 支 出	126,767	—	11,372	—	—	—
	總 計	4,412,568	463,315	673,686	2,480	79,771	2,580

道路修築成績 (地方費事業) (續)

		一等道路	二等道路	三等道路	合計
累 年 比 較	大 正 四 年 度	50.14	107.20	140.25	208.23
	大 正 五 年 度	24.28	132.20	156.15	314.00
	大 正 六 年 度	25.03	86.34	117.11	229.12
	大 正 七 年 度	20.14	93.30	85.18	199.26
	大 正 八 年 度	4.23	74.13	50.03	129.03
	大 正 九 年 度	21.16	30.25	100.02	152.07
累 計		832.17	1,145.25	2,004.18	3,542.24

土 木 費

面 事 業		水 利 組 合 事 業		私 人 事 業		合 計		
通 常	災 害	通 常	災 害	通 常	災 害	通 常	災 害	計
439,297	34,739	78,951	—	30,160	16,164	2,004,753	150,463	2,155,216
332,262	39,076	128,198	1,036	90,216	41,870	3,200,841	140,299	3,341,140
517,531	11,380	19,017	—	128,430	643	3,572,730	42,498	3,615,237
686,850	143,745	164,791	—	323,374	2,774	4,643,247	197,360	4,840,616
586,336	69,238	126,327	—	469,749	11,942	5,263,149	391,725	5,754,874
582,762	149,782	637,535	25,538	660,290	61,974	6,430,521	456,305	6,886,825
719,056	126,357	1,030,110	13,886	338,492	31,334	5,893,932	335,058	6,228,990
1,721,252	181,071	1,023,067	10,111	205,061	27,455	6,200,552	283,468	6,484,020
1,640,554	231,469	325,639	206,639	334,397	34,108	6,061,081	722,864	6,783,945
1,700,134	519,370	1,448,163	137,729	236,654	116,605	8,610,972	1,242,087	9,853,059
106,390	172,456	1,060	24,279	5,312	8,332	191,339	342,011	533,350
93	50	8,838	—	11,093	6,000	75,185	6,050	81,235
—	50	314	—	64,811	—	65,125	50	65,175
1,413,010	281,683	—	—	3,787	60	4,060,585	478,896	4,539,481
186,020	63,773	12,927	—	4,157	—	1,093,304	168,894	1,262,198
35,240	—	—	—	—	—	38,610	—	38,610
720	317	—	—	56,891	53	57,611	370	57,981
875	130	955,716	104,348	58,351	101,980	1,014,988	206,308	1,221,296
240	—	—	—	—	—	453,674	—	453,674
8,861	250	9,216	9,202	566	—	421,185	31,202	452,387
4,624	200	451,362	—	2,304	80	596,517	280	596,797
4,061	461	9,330	—	29,292	150	542,849	8,026	550,875
1,700,134	519,370	1,448,163	137,729	236,654	116,605	8,610,972	1,242,087	9,853,059

48. 水道 (大正九年十二月末日)

	鐵管延長	給水戸數	配水批	給水栓數				給水料	給水開始年月	設附方式
				專用栓	共用栓	消火栓	船給水栓			
京城水道	30,05,08	19,030	202,458,168	6,974	1,837	636	—	440,872	明治41—8	唧筒式
仁川水道	15,25,35	4,230	60,801,212	1,584	406	217	8	102,093	43—12	唧筒式
釜山水道	10,23,10	6,204	39,171,897	1,402	540	213	6	148,770	35—5	貯水式自然流下
群山水道	4,16,22	1,503	7,047,183	440	88	74	3	37,950	大正4—5	貯水式自然流下
木浦水道	7,34,41	2,153	16,106,474	542	198	67	2	40,684	明治43—5	貯水式自然流下
平壤水道	9,84,44	8,227	81,801,000	2,651	671	246	—	166,616	43—7	唧筒式
鎮南浦水道	5,30,10	1,406	5,412,348	551	140	77	1	16,070	大正3—11	貯水式自然流下
元山水道	6,16,08	2,060	24,206,283	593	104	114	4	43,070	5—1	河水取入レ自然流下
大邱水道	7,05,44	2,340	23,969,674	969	143	195	—	51,328	7—1	河水取入レ自然流下
晉州水道	0,00,37	250	266,256	—	7	—	—	1,619	明治45—3	唧筒式
鎮海水道	2,22,12	624	2,224,788	4	78	32	1	2,205	大正4—4	貯水式自然流下
海州水道	1,00,40	1,049	712,565	—	10	7	—	6,783	6—9	河水取入自然流下
義州水道	0,30,34	1,120	1,815,765	13	11	5	—	3,462	5—10	唧筒式
羅南水道	0,18,20	649	2,408,326	—	18	9	—	2,405	4—1	河水取入自然流下
會寧水道	0,12,30	480	219,000	16	12	5	—	4,759	2—12	河水取入自然流下
清津水道	1,16,53	1,048	1,980,644	210	26	30	1	38,519	9—5	唧筒式
光州水道	1,06,03	439	1,420,980	75	36	30	—	17,941	9—6	貯水式自然流下
總計	166,20,87	62,918	471,612,898	16,123	4,265	1,807	26	1,125,224	—	—

本表配水栓ハ曆年中ノ總量ヲ、給水料ハ年度末決算額ヲ掲セリ

49. 地方土木費國庫補助金

		延長及箇所數	設計工費	地方費負擔額	府費	國庫補助金
累 年 比 較	明治四十四年度	道橋 157,170 渡船場棧橋 9 防所 1	500,574	271,378	—	202,202
	大正元年度	道橋 151,687 堤堰 9 防所 323 110	553,682	253,685	—	299,997
	大正二年度	道橋 221,587 堤堰 10 防所 130 120	516,600	216,600	—	300,000
	大正三年度	道橋 162,172 堤堰 3 防所 613	417,063	117,063	—	300,000
	大正四年度	道橋 200,040 堤堰 13 防所 76	449,050	149,050	—	300,000
	大正五年度	道橋 108,627 堤堰 26 防所	355,150	128,150	—	227,000
	大正六年度	道橋 46,208 堤堰 60 防所 49 837 504	230,480	79,837	—	150,643
	大正七年度	道橋 48,294 堤堰 10 防所 20,486	545,529	325,120	—	220,980
	大正八年度	道橋 105,131 堤堰 25 防所 80 714 3,370	769,023	87,326	158,854	523,780
大正九年度	道橋 116,725 堤堰 45 防所 3,138 3,640 302	1,323,041	211,870	183,660	933,782	
大 正 九 年 度	京畿道	道橋 37 堤堰 2 防所 1,153 284 30	301,700	16,500	142,000	143,200
	忠清南道	堤 614	18,200	2,500	—	10,700
	全羅北道	堤 162	13,800	2,500	—	10,800
	慶尙北道	下堤 838 堤堰 1,073 防所 180	194,109	41,170	1,500	151,439
	慶尙南道	堤 1,026	83,898	35,298	—	48,600

地方土木費國庫補助金 (續)

年度	道	橋	路	延長及箇所數	設計工費	地方費負擔額	府 費		國庫補助金					
							府	費						
大正九年度	海	道	道橋下 路梁水	30,978 18 808	271,847	60,007	—	—	202,840					
				道橋下堤						50,225 3 380 435	222,260	17,000	40,160	171,380
										道橋				

50. 海 關

築	釜		山		仁		川	
	第 一 期		第 二 期		總 工 事		工 程	
	總 工 事	工 程	總 工 事	工 程	總 工 事	工 程	總 工 事	工 程
堤	98,065	竣	功	80,189	出 來 形 九 厘	208,030	竣	功
堀	—	—	—	—	—	201,000	竣	功
波	282,408	竣	功	45,000	未 着 手	71,400	出 來 形 五 分 一 厘	
岸	—	—	—	—	—	260	竣	功
開	—	—	—	—	—	式 1	竣	功
物揚場	111	竣	功	286	出 來 形 五 分 一 厘	370	竣	功
護岸	219	竣	功	12,765	竣	功	1,120	竣
防波	820	竣	功	308 513	未 着 手 出 來 形 二 分 一 厘	145	竣	功
突	—	—	—	449 8,317	未 着 手 竣	585	出 來 形 八 分 七 厘	
訓導	—	—	—	—	—	330	竣	功
鐵道	—	—	—	—	—	560	出 來 形 六 分 九 厘	
起重	—	—	—	—	—	4	竣	功
道	4,761	竣	功	12,060	未 着 手	23,048	竣	功
橋	—	—	—	—	—	—	—	—
棧	—	—	—	1,365	未 着 手	—	—	—
訓導棧	—	—	—	1,200	出 來 形 二 厘	—	竣	功
上	2,004	竣	功	8,150	未 着 手	1,752	竣	功
倉	386	竣	功	1,500	未 着 手	—	—	—
廳	276	竣	功	—	—	80	竣	功

地方土木費國庫補助金 (續)

年度	道	橋	路	延長及箇所數	設計工費	地方費負擔額	府 費		國庫補助金					
							府	費						
大正九年度	咸	鏡	南 道	道橋下堤 路梁水防岸	7,453 2 200 20	52,052	—	—	52,052					
					道橋					3,220 2	10,100	5,100	—	5,000
										道橋下堤				

工 事

元	山		鎮		南		浦		平		壤	
	總 工 事	工 程	總 工 事	工 程	總 工 事	工 程	總 工 事	工 程	總 工 事	工 程	總 工 事	工 程
30,800	出 來 形 九 分 四 厘	—	35,234	竣	功	4,855	竣	功	—	—	—	—
78,304	竣	功	102,200	竣	功	—	—	—	—	—	—	—
2,000	出 來 形 五 分 八 厘	—	38,164	竣	功	10,345	竣	功	—	—	—	—
170	竣	功	140	竣	功	—	—	—	—	—	—	—
—	—	—	—	—	—	—	—	—	—	—	—	—
270	竣	功	512	竣	功	300	竣	功	—	—	—	—
—	—	—	685	竣	功	—	—	—	—	—	—	—
225	竣	功	—	—	—	—	—	—	—	—	—	—
—	—	—	—	—	—	—	—	—	—	—	—	—
—	—	—	—	—	—	—	—	—	—	—	—	—
—	未 着 手	—	—	—	—	—	—	—	—	—	—	—
—	—	—	—	—	—	—	—	—	—	—	—	—
10,000	出 來 形 七 分 六 厘	—	22,842	竣	功	—	—	—	—	—	—	—
—	—	—	—	—	—	—	—	—	—	—	—	—
356	竣	功	1	竣	功	—	—	—	—	—	—	—
99	未 着 手	—	—	—	—	—	—	—	—	—	—	—
—	—	—	—	—	—	—	—	—	—	—	—	—
4,515	出 來 形 八 分	—	910	竣	功	—	—	—	—	—	—	—
340			—	—	—	—	—	—	—	—	—	—
—			—	—	—	—	—	—	—	—	—	—
—	—	—	208	竣	功	—	—	—	—	—	—	—

51. 水 害

	道路	並樹	橋梁	河 川				池沼湖	港灣及 海岸	溜池及川 池水路		水道	下水	損害價格
				堤防	土 埋	砂 没	其ノ他			開 水路	其ノ他			
累 年 比 較	大正四年度	925,333	34,118	5,870	117,201	2,108	2,208	108	139	870	636	61	327	1,374,249
	大正五年度	532,732	42,579	6,322	301,491	15,819	4,890	53	14	27,332	950	7	3,158	1,510,428
	大正六年度	277,010	8,754	3,989	102,968	2,805	468	40	31	688	259	—	80	905,393
	大正七年度	307,591	10,030	5,228	282,823	30,145	220	37	51	7,856	251	60	1,050	1,077,237
	大正八年度	302,472	8,535	4,980	164,301	84,104	2,191	107	208	720	120	71	1,758	2,684,737
	大正九年度	40,748	4,928	3,050	354,248	13,304	902	38	1	14,903	368	5	480	3,668,400
大 正 九 年 度	京 畿 道	42,638	1,404	939	75,956	1,035	65	—	—	—	—	5	479	635,556
	忠 清 北 道	7,369	—	209	10,111	—	31	—	—	—	—	—	10	82,478
	忠 清 南 道	7,721	425	443	7,940	30	55	—	—	1	—	—	—	554,144
	全 羅 北 道	228,839	230	499	81,750	—	619	—	—	230	108	—	—	1,810,762
	全 羅 南 道	28,920	305	307	12,190	11,310	9	2	1	7	28	—	—	254,555
	慶 尙 北 道	61,479	361	641	89,578	740	48	—	—	14,665	142	—	—	2,630,500
	慶 尙 南 道	67,011	58	448	72,013	39	45	36	—	—	—	—	—	1,600,798
	黃 海 道	9,766	—	49	170	—	18	—	—	—	—	—	—	36,539
	平 安 南 道	2,531	—	36	500	—	—	—	—	—	—	—	—	4,010
	平 安 北 道	945	20	34	—	—	—	—	—	—	—	—	—	1,544
江 原 道	34,821	25	180	2,797	—	18	—	—	—	—	—	—	1,042,704	
咸 鏡 南 道	6,663	2,010	81	1,243	—	—	—	—	—	—	—	—	8,720	
咸 鏡 北 道	—	—	—	—	—	—	—	—	—	—	—	—	—	
總 計	403,743	4,923	8,938	854,218	18,801	902	83	1	14,903	363	5	480	3,668,400	

大正十一年二月十日印刷

大正十一年二月十三日發行

朝鮮總督府

京城府太平通二丁目一番地

印刷者 播本恒太郎

京城府太平通二丁目一番地

印刷所 株式會社大海堂