

B-199

大 正 十 年

# 朝鮮總督府統計年報

庫	文	閣	內
函	架	冊	號
		三 七 三 七 三	和 書
架	冊	號	類

## 第 一 編

土 地 氣 象 戶 口

### 朝鮮總督府

大正十一年十一月刊行



B-199

大 正 十 年

# 朝鮮總督府統計年報

庫	文	閣	內
函	冊	號	類
		三七三七三	和書
架			

## 第 一 編

土 地 氣 象 戶 口

### 朝鮮總督府

大正十一年十一月刊行

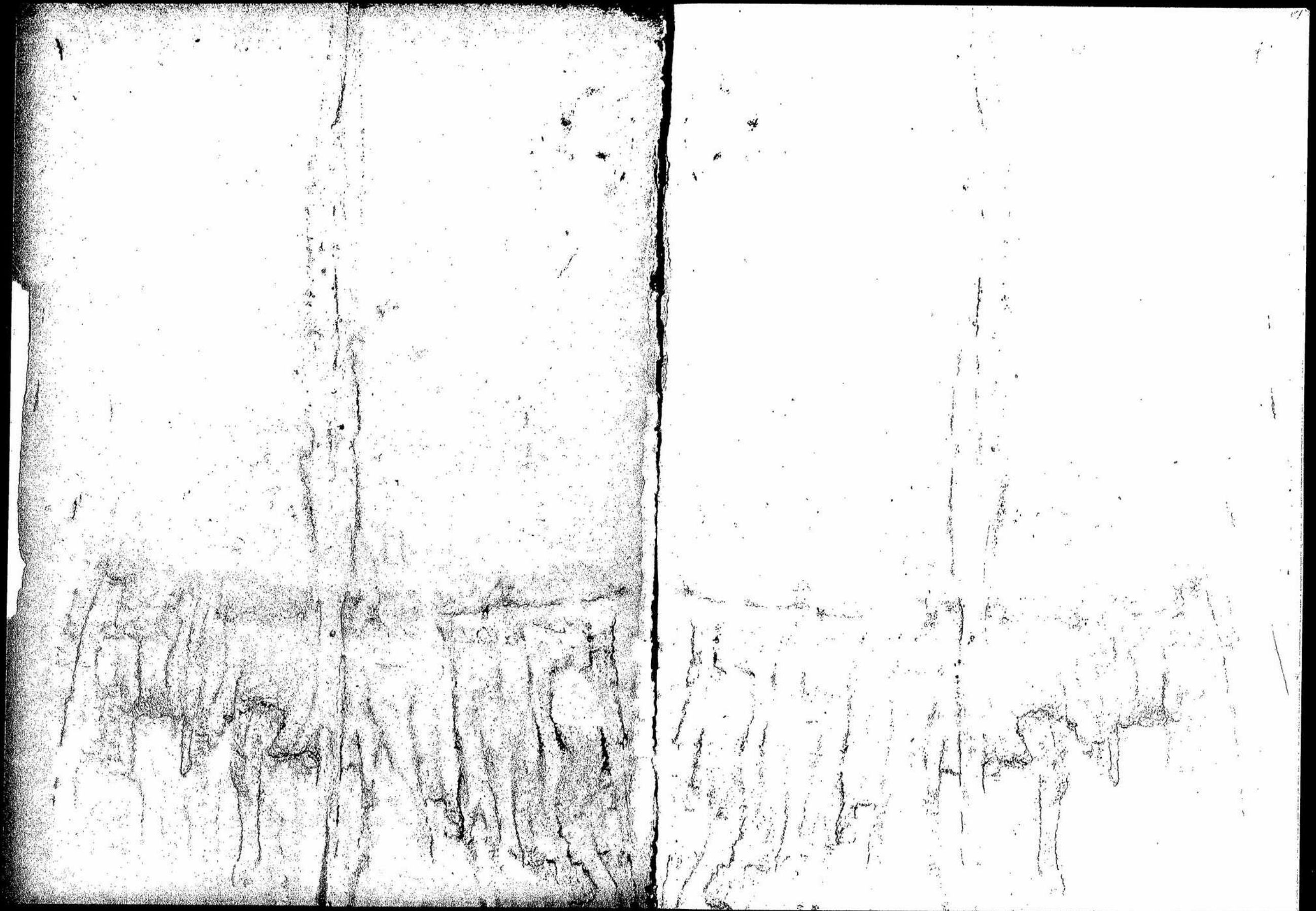

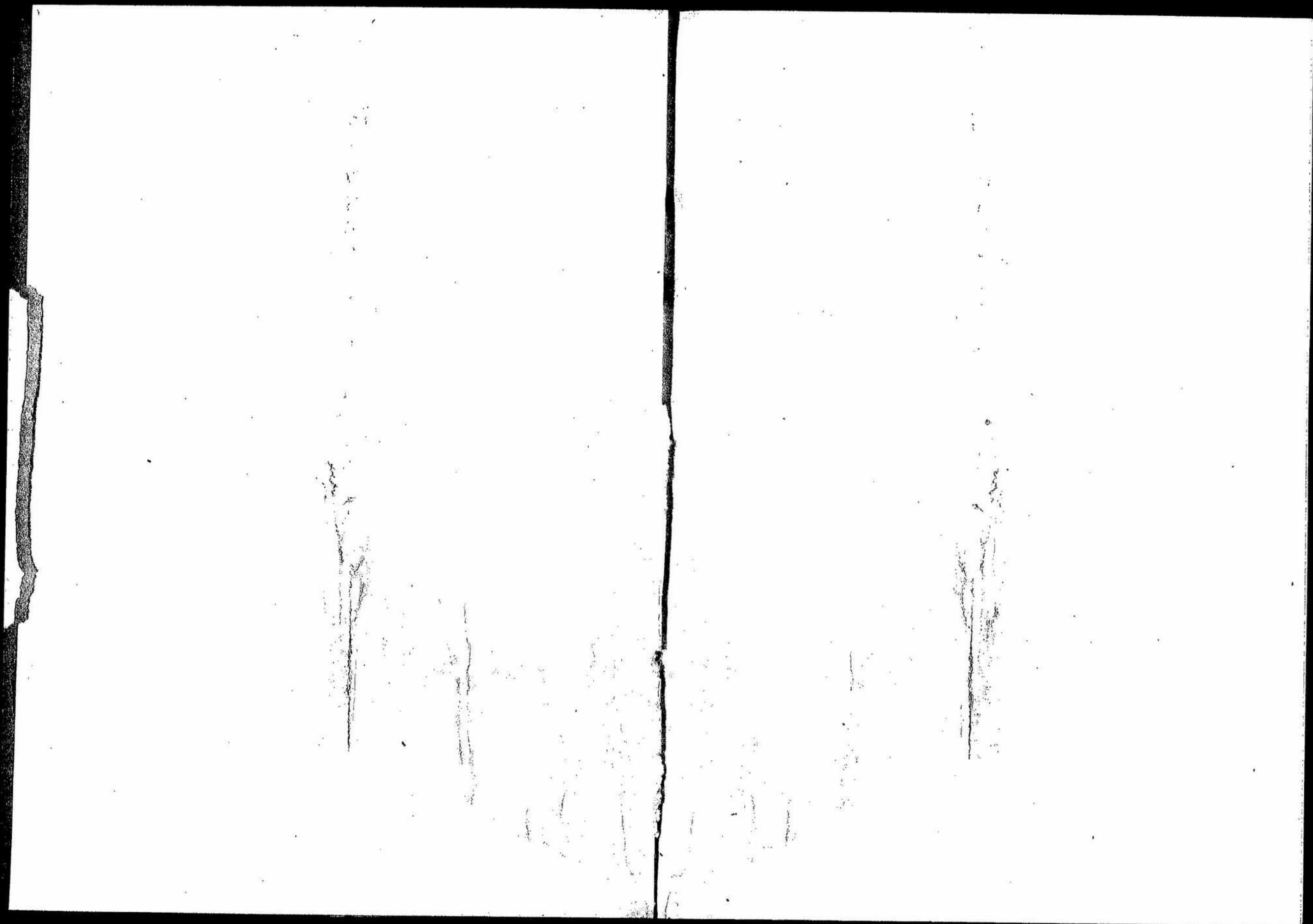

# 大正十年 朝鮮總督府統計年報

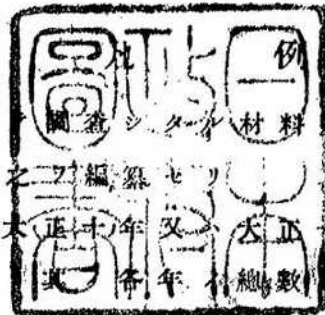

1. 本編ハ本府ニ於テ報告材料ニ據リテ編纂セリ
2. 本編ハ主トシテ大正十年又ハ大正十年ノ事實ヲ掲載セリ  
尙既往各年ニ遡リ各表首ニ列記シ以テ變遷消長ヲ通觀スルノ便ニ供スルコトトセリ
3. 本府統計年報ハ從來毎年一回合卷刊行シタリシモ浩瀚ナル統計書ハ取扱ニ不便ナルト其ノ刊行ノ可成速カナラムコトヲ圖ラム爲メ大正九年統計年報ヨリ之ヲ次ノ八編ニ分チ稿成ルニ從ヒ隨時刊行スルコトトセリ本編ハ乃チ其ノ第一編カリトス

- 第一編 土地、氣象、戸口
- 第二編 農業、林業附狩獵、水産業、礦業
- 第三編 商業、工業、金融、物價及勞銀、貿易
- 第四編 鐵道、水運、郵便及郵便爲替貯金事業、土木及築港
- 第五編 警察、衛生
- 第六編 裁判及登記、監獄
- 第七編 教育、社寺及教會、慈惠及救濟、官公吏及恩給
- 第八編 財政、專賣

4. 本編諸表中大正何年トアルハ一周曆年間、大正何年度トアルハ會計年度間ノ調査ニシテ大正何年何月何日トアルハ該日ノ現在調ナリ尙大正元年又ハ大正元年度トアルハ明治四十五年又ハ明治四十五年ノ略稱ナリ

- 5. 本編諸表中ニ用キタル「一」ハ事實ナキモノ「〇」ハ計數ノ單位ニ滿タサルモノ「？」ハ調査未了ノモノヲ示ス
- 6. 本編諸表中累年比較ノ計數ニシテ前回統計年報及統計便覽所載ノ計數ト異ルモノハ本編ヲ以テ正ト爲ス

大正十一年十一月

### 朝鮮總督府

## 目 録

### 土 地

表 號		頁
1	朝鮮ノ位置及面積.....	1
2	道行政區劃.....	1
3	道管轄區劃.....	1
4	國有地.....	2
5	民有課稅地.....	4
6	民有非課稅地.....	5
7	土地賣買價格.....	6
8	土地貸賃價格.....	12

### 氣 象

9	氣壓ノ平均及極數.....	22
10	氣溫ノ平均及極數.....	22
11	平均最高氣溫.....	24
12	平均最低氣溫.....	26
13	最高氣溫ノ極數.....	27
14	最低氣溫ノ極數.....	28
15	濕度ノ平均及最小極數.....	29
16	風ノ平均及最強速度.....	29
17	雨雪ノ總量.....	30
18	平均雲量.....	31
19	雨雪日數.....	32
20	現象類別日數.....	33

表 號		頁
21	霜雪ノ季節.....	84
22	風ノ方向.....	35
23	地震回數.....	35

戸 口

24	現住戸口.....	38
25	現住戸口府郡島別.....	38
26	主要市街地戸口.....	52
27	現住内地人府縣別.....	66
28	現住外國人國籍別.....	70
29	現住戸口職業別.....	74
30	現住人口種族及體性別比例.....	88
31	現住人出生死亡結婚離婚及配偶數.....	88
32	現住人結婚年齡別.....	94
33	現住人口動態比例.....	95
34	現住人出產月別.....	94
35	現住人死亡者月別.....	102
36	現住人死亡者病類別.....	110
37	現住人死亡者病類月別.....	118
38	現住人死亡者病類年齡別.....	120
39	外國旅券下付數.....	126
40	海外渡航者種類別.....	126

圖 表

# 積 面

大正十年

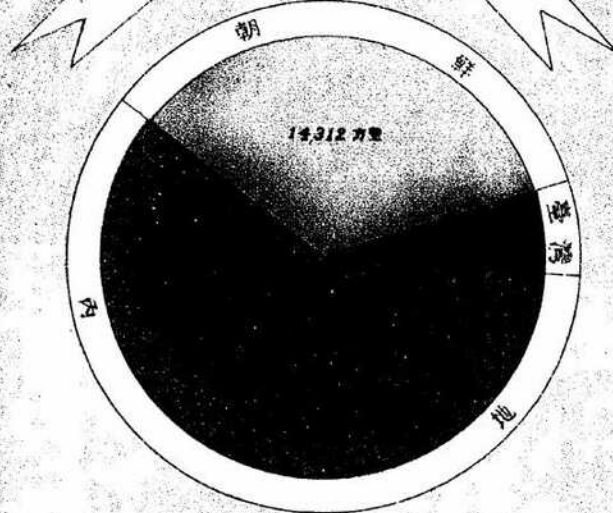

# 人口ノ疎密

(大正十年十二月末日)

## 一方里ニ付

400	501	601	1,100	1,601	1,701	2,100	2,201
永満	600	700	1,200	1,700	1,800	2,200	2,300

## 一方里現住人口

京畿道	2,176
忠清北道	1,616
忠清南道	2,172
全羅北道	2,198
全羅南道	2,173
慶尙北道	1,728
慶尙南道	2,266
黃海道	1,194
平安南道	1,142
平安北道	670
江原道	697
咸鏡南道	601
咸鏡北道	417

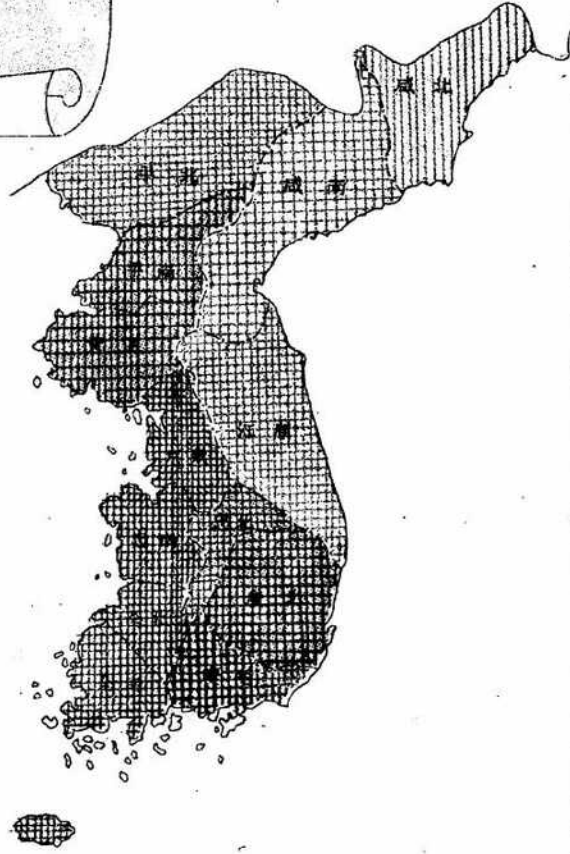

露光量違いにより重複撮影



# 面積

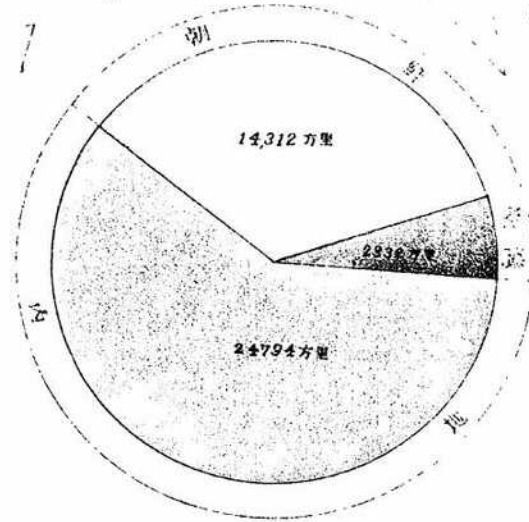

# 人口ノ疎密

大正十三年三月三十一日

## 方里ニ付

1,000	1,000	1,000	1,000	1,000	1,000	1,000	1,000	1,000	1,000
1,000	1,000	1,000	1,000	1,000	1,000	1,000	1,000	1,000	1,000

## 一方里現住人口

京畿道	2,176
忠清北道	1,616
忠清南道	2,172
全羅北道	2,198
全羅南道	2,173
慶尙北道	1,728
慶尙南道	2,200
黃海道	1,797
平安南道	1,442
平安北道	676
江原道	697
咸鏡南道	661
咸鏡北道	417

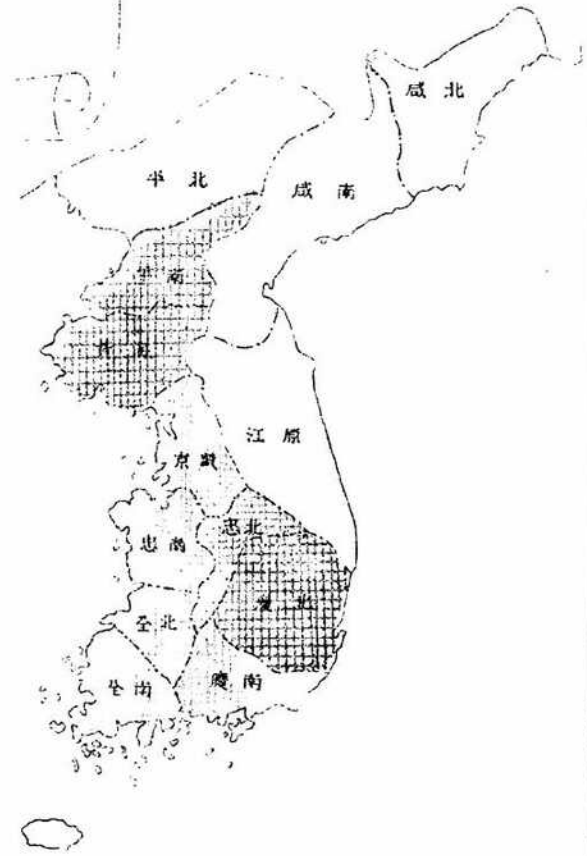

露光量違いにより重複撮影

### 現住內地人本籍地方別 (大正十年末)

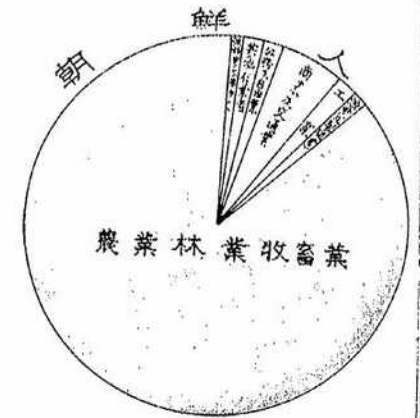
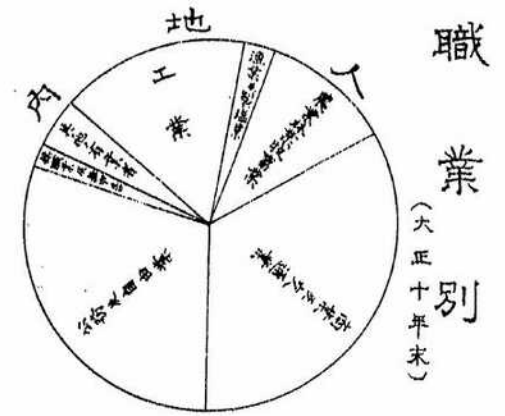
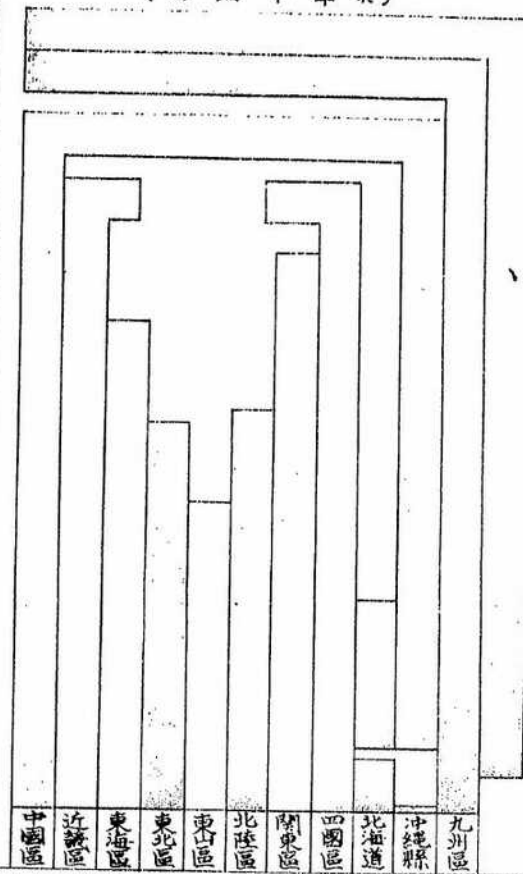

### 現住人口動態

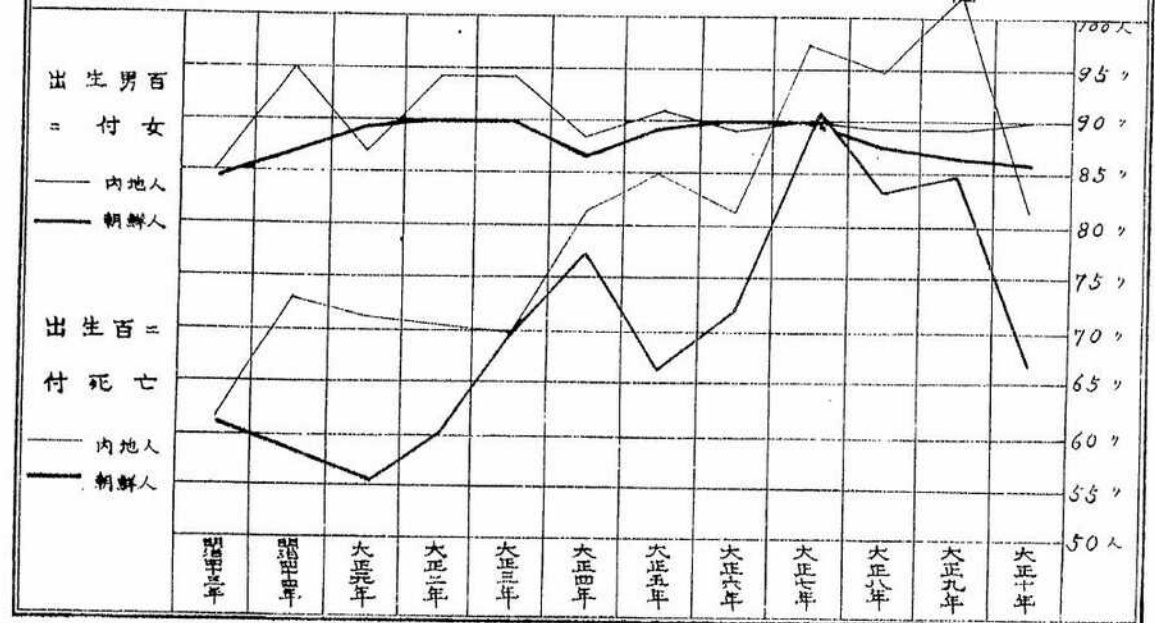

土地

# 土地

## 1. 朝鮮ノ位置及面積

朝鮮	經度ノ極點			緯度ノ極點			面積 14,312
	方位	地名	東經	方位	地名	北緯	
	極東	鬱陵島東端	130.56	極南	濟州島南端	33.06	
極西	鴨綠江對島西端	124.11	極北	咸鏡北道北端	43.00		

## 2. 道行政區劃 大正十年十二月末日

道	道廳所在地	面積	行政區劃					道廳ヨリ總督府ニ到ル距離		
			府	郡	局	面	洞里(町)	陸路	汽車	水路
京畿道	京城	831	2	20	—	249	2,730	0.26	—	—
忠清北道	清州	481	—	10	—	110	1,500	4.32	80.8	—
忠清南道	公州	526	—	14	—	175	2,250	6.20	80.8	—
全羅北道	全州	553	1	14	—	188	1,778	—	159.0	—
全羅南道	光州	900	1	21	1	209	3,085	3.21	221.7	—
慶尙北道	大邱	1,231	1	22	1	272	3,228	—	203.0	—
慶尙南道	晉州	798	2	19	—	257	2,612	18.03	274.8	—
黃海道	海州	1,035	—	17	—	226	2,067	1.18	24.1	73.5
平安南道	平壤	968	2	14	—	167	1,931	—	164.7	—
平安北道	義州	1,844	1	19	—	194	1,478	5.08	308.6	—
江原道	春川	1,703	—	21	—	178	1,970	23.03	—	—
咸鏡南道	咸興	2,073	1	16	—	141	2,940	—	226.3	—
咸鏡北道	羅南	1,819	1	11	—	81	709	—	155.3	203.0
總計	—	14,812	12	218	2	2,507	23,287	—	—	—

## 3. 道管轄區域 大正十一年四月一日

道	管轄區域									
	府	郡			局					
京畿道	京城府 仁川府	高陽郡 龍仁郡 長湍郡	廣州郡 安城郡 開城郡	楊州郡 振威郡	鍾川郡 水原郡 始興郡	抱川郡 富川郡	加平郡 楊平郡 金浦郡	慶州郡 江華郡	利川郡 坡州郡	—
忠清北道	—	清州郡 丹陽郡	報恩郡	沃川郡	永同郡	鎮川郡	槐山郡	險城郡	忠州郡	堤川郡
忠清南道	—	公州郡 禮山郡	燕岐郡 瑞山郡	大田郡 唐津郡	論山郡 牙山郡	扶餘郡 天安郡	舒川郡	保寧郡	青陽郡	洪城郡

道管轄區域(續)

道	管轄區域										
	府	郡									島
全羅北道	群山府	全州郡 高靈郡	鎮安郡 扶安郡	錦山郡 金堤郡	茂朱郡 沃溝郡	長水郡 益山郡	任實郡	南原郡	淳昌郡	井邑郡	
全羅南道	木浦府	光州郡 和順郡 長城郡	潭陽郡 長興郡 莞島郡	谷城郡 康津郡 珍島郡	求禮郡 海南郡	光陽郡 靈巖郡	麗水郡 務安郡	順天郡 羅州郡	高興郡 成平郡	寶城郡 鎭光郡	濟州島
慶尙北道	大邱府	達城郡 永川郡 開慶郡	軍威郡 義城郡 慶山郡 醴泉郡	安東郡 海州郡 榮州郡	青松郡 高靈郡 鳳州郡 奉化郡	英陽郡 鳳泉郡 漆谷郡	盈德郡 金泉郡	迎日郡 善山郡	慶州郡 尙州郡	帶陵島	
慶尙南道	釜山府 馬山府	晉州郡 昌原郡 陝川郡	宜寧郡 統營郡 蔚珍郡	咸安郡 陞川郡 泗川郡	昌寧郡 南海郡 河東郡	密陽郡 梁山郡 蔚山郡 成陽郡	蔚山郡 成陽郡	東萊郡 居昌郡	金海郡 居昌郡		
黃海道		海州郡 安岳郡	延白郡 信川郡	金川郡 載寧郡	平山郡 黃州郡	新溪郡 鳳山郡	薊津郡 瑞興郡	長淵郡 遂安郡	松禾郡 谷山郡		
平安南道	平壤府 鐵南浦府	大同郡 平原郡	順川郡 安州郡	孟山郡 价川郡	陽德郡 德川郡	成川郡 寧邊郡	江東郡 寧邊郡	中和郡 龍岡郡	江西郡		
平安北道	新義州府	義州郡 鐵山郡 厚昌郡	龜城郡 龍川郡	泰川郡 朔州郡	鐵山郡 昌城郡	熙川郡 碧潼郡	寧邊郡 楚山郡	博川郡 洞原郡	定州郡 江界郡	宣川郡 慈城郡	
江原道		春川郡 蔚珍郡 鐵原郡	麟蹄郡 旌善郡 平康郡	楊口郡 寧越郡 伊川郡	淮陽郡 寧越郡 原州郡	通川郡 橫城郡 洪川郡	高城郡 洪川郡 滄川郡	襄陽郡 滄川郡	江陵郡 金化郡	三陟郡 金化郡	
咸鏡南道	元山府	咸興郡 利原郡	定平郡 新興郡	永興郡 新興郡	高原郡 長津郡	文川郡 豐山郡	德源郡 三水郡	安邊郡 甲山郡	洪原郡 北青郡		
咸鏡北道	清津府	鏡城郡 慶源郡	明川郡 吉州郡	吉州郡 城津郡	富寧郡 茂山郡	富寧郡 茂山郡	會寧郡 鍾城郡	鍾城郡 穩城郡	穩城郡		

4. 國有地 大正十年十二月末日

	田(畑)		沓(田)		釜(宅地)		池 沼		雜 種 地	
	面積	地番數	面積	地番數	面積	地番數	面積	地番數	面積	地番數
京畿道	6,357	23,242	6,498	16,555	1,160	12,414	240	156	2,461	678
忠清北道	1,272	6,521	1,796	7,980	121	2,582	78	69	22	59
忠清南道	841	5,294	3,698	9,642	274	3,791	100	138	271	178
全羅北道	700	5,277	3,321	9,328	178	2,165	1,718	713	488	740
全羅南道	14,074	27,784	3,538	15,564	245	3,829	801	610	564	448

國有地(續)

	田(畑)		沓(田)		釜(宅地)		池 沼		雜 種 地	
	面積	地番數	面積	地番數	面積	地番數	面積	地番數	面積	地番數
慶尙北道	2,058	12,245	3,019	14,032	352	5,516	1,800	1,792	112	283
慶尙南道	2,506	18,008	4,665	24,974	620	10,865	629	356	1,930	613
黃海道	12,353	34,736	6,195	5,205	373	5,462	224	70	3,708	626
平安南道	5,885	14,527	3,025	6,572	412	2,074	12	99	4,015	1,202
平安北道	9,170	17,552	2,634	3,913	287	5,571	35	87	133	140
江原道	6,327	18,271	2,506	10,243	256	5,329	142	152	34	96
咸鏡南道	5,166	16,021	1,306	4,764	411	6,504	191	157	97	180
咸鏡北道	3,030	4,441	105	258	353	1,874	8	9	99	51
總計	70,729	205,169	48,203	129,030	5,032	68,566	6,167	4,408	14,924	5,298
	林 野		社 寺 地		墳 墓 地		公 園 地		鐵 道 用 地	
	面積	地番數	面積	地番數	面積	地番數	面積	地番數	面積	地番數
京畿道	2,882	3,100	12	35	115	305	1	1	602	323
忠清北道	2,215	1,981	0	4	11	96	—	—	86	231
忠清南道	3,441	3,362	1	7	5	59	4	7	183	158
全羅北道	16,355	13,320	3	11	8	57	3	1	208	75
全羅南道	21,219	26,948	4	22	95	5,870	4	4	202	55
慶尙北道	5,225	5,550	70	106	107	1,070	13	1	130	680
慶尙南道	3,753	5,141	7	37	102	1,205	6	3	208	178
黃海道	27,113	20,788	2	23	15	100	—	—	450	89
平安南道	8,191	5,680	5	25	12	48	—	—	503	52
平安北道	7,162	4,865	1	18	6	130	—	—	548	85
江原道	12,852	12,820	4	15	12	48	—	—	147	84
咸鏡南道	11,627	12,293	2	13	4	44	—	—	300	283
咸鏡北道	6,869	5,869	1	16	4	42	—	—	198	77
總計	128,904	121,816	112	832	496	9,178	81	17	8,765	2,870
	水 道 用 地		道 路		河 川		溝 渠		溜 地	
	面積	地番數	面積	地番數	面積	地番數	面積	地番數	面積	地番數
京畿道	32	24	81	2,036	3	41	1	48	—	—
忠清北道	—	—	23	1,034	4	23	4	145	22	33
忠清南道	—	—	4	244	1	10	0	18	21	16
全羅北道	1	1	19	680	—	—	4	131	14	15
全羅南道	—	—	75	2,862	0	4	6	42	19	85
慶尙北道	—	—	55	2,732	6	19	2	89	289	204
慶尙南道	1	5	16	1,126	23	97	11	285	50	29
黃海道	—	—	24	328	—	—	0	2	—	—
平安南道	37	6	48	1,576	1	11	8	52	1	22
平安北道	0	2	34	403	0	6	4	20	18	5
江原道	—	—	10	7,702	7	28	1	20	1	4

國有地(續)

	水道用地		道路		河川		溝渠		溜地	
	面積	地番數	面積	地番數	面積	地番數	面積	地番數	面積	地番數
成鏡南道	0	2	16	675	10	10	27	64	721	
成鏡北道	95	1	2	237	—	—	0	1	—	
總計	158	41	413	21,701	47	235	48	889	508	1,137

	堤防		城壕		鐵道線路		合計	
	面積	地番數	面積	地番數	面積	地番數	面積	地番數
京畿道	—	—	—	—	—	—	20,435	59,138
忠清北道	1	7	—	—	38	758	5,093	21,523
忠清南道	1	2	0	1	0	5	8,854	22,932
全羅北道	0	1	—	—	1	15	23,021	32,548
全羅南道	0	2	1	6	—	—	41,837	84,130
慶尙北道	—	—	0	7	22	767	13,350	45,093
慶尙南道	3	78	1	4	1	3	14,631	63,657
黃海道	—	—	—	—	—	—	50,547	67,479
平安南道	—	—	—	—	—	—	23,955	32,555
平安北道	0	2	1	2	—	—	20,033	32,870
江原道	—	—	2	2	—	—	22,307	54,874
成鏡南道	0	5	—	—	—	—	19,188	42,308
成鏡北道	—	—	1	2	4	59	10,849	12,937
總計	5	97	6	24	66	1,607	274,700	572,044

1 本表ハ土地臺帳集計簿ニ據ル  
2 本表ノ外慶尙南道ニ水道線路ニ準面積(0.0214)アリ

5. 民有課稅地 大正十年十二月末日

	田(畑)		畚(田)		墾(宅地)	
	面積	地番數	面積	地番數	面積	地番數
京畿道	181,150	735,556	192,730	635,743	14,177	100,563
忠清北道	87,464	455,534	67,447	315,804	5,902	68,313
忠清南道	81,523	509,268	157,318	555,767	9,970	140,303
全羅北道	66,493	556,761	162,522	570,116	9,092	188,451
全羅南道	192,020	1,169,651	198,641	1,026,592	15,493	353,465
慶尙北道	106,083	1,257,563	179,380	1,032,363	13,651	300,934
慶尙南道	113,338	978,223	155,272	957,634	10,733	272,525
黃海道	399,698	946,857	126,569	282,276	11,451	173,062
平安南道	335,704	754,019	69,783	118,299	8,218	143,079
平安北道	315,403	673,938	69,550	147,787	7,603	170,413

民有課稅地(續)

	田(畑)		(畚)田		墾(宅地)	
	面積	地番數	面積	地番數	面積	地番數
江原道	250,503	776,114	75,576	313,988	8,081	162,928
成鏡南道	308,187	664,711	39,937	157,371	7,039	135,473
成鏡北道	194,385	350,147	6,824	17,361	2,828	59,091
總計	2,728,181	9,728,842	1,491,540	6,131,101	124,235	2,039,200

	池沼		雜種地		社寺地		合計	
	面積	地番數	面積	地番數	面積	地番數	面積	地番數
京畿道	07	282	3,741	4,878	0	1	391,805	1,567,623
忠清北道	22	59	37	671	—	—	160,872	840,381
忠清南道	24	102	3,057	3,445	0	1	251,892	1,208,886
全羅北道	214	420	3,633	6,640	—	—	241,954	1,322,394
全羅南道	95	646	5,084	13,895	—	—	411,333	2,564,240
慶尙北道	77	374	748	2,830	—	—	389,939	2,594,004
慶尙南道	496	598	8,788	14,389	—	—	288,627	2,223,369
黃海道	73	368	7,846	7,157	—	—	545,637	1,409,720
平安南道	101	389	5,579	9,743	—	—	409,477	1,025,529
平安北道	0	6	2,146	3,677	—	—	394,792	895,821
江原道	181	380	231	2,374	—	—	340,572	1,255,784
成鏡南道	52	117	2,775	3,808	—	—	357,900	961,480
成鏡北道	5	11	93	699	—	—	204,135	427,909
總計	1,409	8,752	48,758	74,212	0	2	4,839,085	18,296,699

6. 民有非課稅地 大正十年十二月末日

	林野		社寺地		墳墓地		公園地	
	面積	地番數	面積	地番數	面積	地番數	面積	地番數
京畿道	23,120	41,468	96	378	1,921	10,901	2	4
忠清北道	6,566	12,102	17	102	795	6,405	—	—
忠清南道	12,651	25,786	23	108	964	6,333	1	8
全羅北道	6,936	17,294	41	218	1,359	10,598	—	—
全羅南道	20,437	45,792	63	343	3,313	96,308	2	3
慶尙北道	15,202	31,849	95	725	4,280	32,909	—	—
慶尙南道	13,613	31,960	68	558	3,304	34,519	2	19
黃海道	16,618	33,247	75	507	2,416	18,917	—	—
平安南道	10,383	31,197	17	136	3,641	18,531	3	4
平安北道	14,189	25,812	13	94	1,019	7,970	3	79
江原道	10,209	20,080	38	287	739	6,610	—	—
成鏡南道	8,507	17,133	27	202	1,142	11,653	1	1
成鏡北道	4,297	11,351	2	27	406	4,262	—	—
總計	168,878	348,101	575	3,685	25,359	200,416	14	118

民有非課稅地 (續)

	鐵道用地		水道用地		道 路		河 川	
	面積	地番數	面積	地番數	面積	地番數	面積	地番數
京 畿 道	—	—	—	—	75	4,251	2	44
忠 清 北 道	13	113	—	—	69	2,991	9	40
忠 清 南 道	8	69	—	—	21	1,011	22	89
全 羅 北 道	5	10	8	1	139	5,316	0	2
全 羅 南 道	8	52	22	55	159	6,284	11	142
慶 尙 北 道	23	287	15	77	219	11,831	0	98
慶 尙 南 道	10	72	33	52	133	6,303	24	148
黃 海 道	53	670	0	3	10	389	—	—
平 安 南 道	1	2	—	—	25	772	—	—
平 安 北 道	—	—	4	15	63	1,573	—	—
江 原 道	—	—	—	—	72	2,910	—	—
咸 鏡 南 道	3	1	4	5	18	507	—	—
咸 鏡 北 道	—	—	—	—	15	170	—	—
總 計	121	1,276	86	208	1,018	44,808	77	566

	溝 渠		溜 地		堤 防		鐵 道 線 路	
	面積	地番數	面積	地番數	面積	地番數	面積	地番數
京 畿 道	4	80	90	299	2	6	0	1
忠 清 北 道	1	61	39	176	0	17	23	497
忠 清 南 道	4	121	217	250	2	20	15	268
全 羅 北 道	82	1,292	280	719	0	7	30	206
全 羅 南 道	1	23	32	108	1	2	18	358
慶 尙 北 道	17	828	749	2,721	1	18	84	3,293
慶 尙 南 道	58	971	221	397	30	501	20	533

7. 土 地 賣

	上 等 地			中 等 地			
	價 格	地 價	稅 額	價 格	地 價	稅 額	
田 (畑)	地稅施行地	60,000	21,000	0.270	40,000	21,000	0.270
	市街地稅施行地	400,000	180,000	1.260	320,000	120,000	0.840
畚 (田)	地稅施行地	145,000	63,000	0.810	42,000	42,000	0.540
	市街地稅施行地	330,000	135,000	0.940	265,000	105,000	0.780
宅 (宅地)	地稅施行地	140,000	80,000	1.040	38,000	12,000	0.150
	市街地稅施行地	2,200,000	2,600,000	18.200	792,000	1,400,000	9.800
池 沼	地稅施行地	20,000	12,000	0.140	4,800	1,200	0.010
雜 種 地	地稅施行地	30,000	30,000	0.380	28,600	9,900	0.010
	市街地稅施行地	600,000	600,000	4.200	288,000	165,000	1.150

民有非課稅地 (續)

	溝 渠		溜 池		堤 防		鐵 道 線 路	
	面積	地番數	面積	地番數	面積	地番數	面積	地番數
黃 海 道	0	37	—	—	—	—	—	—
平 安 南 道	1	26	0	1	0	1	20	94
平 安 北 道	113	364	1,086	3,458	9	11	—	—
江 原 道	6	99	3	20	—	—	—	—
咸 鏡 南 道	2	59	—	—	1	27	—	—
咸 鏡 北 道	—	—	3	4	4	63	—	—
總 計	205	8,901	2,722	8,158	50	678	210	5,250

	水 道 線 路		合 計	
	面積	地 番 數	面積	地 番 數
京 畿 道	—	—	25,312	57,432
忠 清 北 道	—	—	7,532	22,513
忠 清 南 道	—	—	13,928	34,057
全 羅 北 道	—	—	8,880	35,661
全 羅 南 道	8	39	24,070	151,009
慶 尙 北 道	—	—	20,694	84,636
慶 尙 南 道	2	31	17,578	76,064
黃 海 道	—	—	19,178	53,770
平 安 南 道	—	—	20,001	50,764
平 安 北 道	—	—	16,501	39,370
江 原 道	—	—	11,157	30,006
咸 鏡 南 道	5	57	9,770	29,645
咸 鏡 北 道	—	—	4,727	15,907
總 計	10	127	199,418	682,842

買 價 格 (田、畚、池沼及雜種地) 大 正 十 年

價 格	地 價	稅 額	標 準 地		
			上 等 地	中 等 地	下 等 地
33,000	1,800	0.020	加平郡上面德峴里	廣州郡樂生面宮內里	龍仁郡器興面書川里
180,000	75,000	0.520	水原郡水原面山樓里	水原郡水原面梅山里	水原郡水原面山樓里
54,000	21,000	0.270	龍仁郡器興面書川里	始興郡君子面長峴里	抱川郡芥水面靈山里
165,000	75,000	0.520	水原郡水原面梅山里	水原郡水原面梅山里	水原郡水原面山樓里
14,000	12,000	0.150	水原郡城湖面烏山里	富川郡南面梧柳里	廣州郡東都面泉峴里
147,600	10,000	0.070	仁川府宮町	仁川府寺町	開城郡松都面高麗町
1,300	0.900	0.010	始興郡永登浦面永登浦	始興郡北面九老里	楊州郡片海面月溪里
12,600	0.900	0.010	楊平郡葛山面楊根里	高陽郡延禧面城山里	長湍郡江上面葛雲里
120,000	60,000	0.420	仁川府龍岡町	仁川府花町	仁川府萬石町

土地賣

	上等地			中等地					
	價格	地價	稅額	價格	地價	稅額			
忠清北道	田(畑)	地稅施行地	100,000	57,000	0,740	45,000	30,000	0,390	
		市街地稅施行地	800,000	225,000	1,780	280,000	105,000	0,730	
	畚(田)	地稅施行地	160,000	81,000	1,050	90,000	48,000	0,620	
		市街地稅施行地	340,000	150,000	1,050	240,000	120,000	0,840	
	宅(宅地)	地稅施行地	185,000	130,000	1,820	75,000	55,000	0,710	
		市街地稅施行地	1,700,000	450,000	4,550	1,000,000	170,000	1,190	
	池沼	地稅施行地	35,000	30,000	0,390	5,000	4,800	0,060	
	雜種地	地稅施行地	50,000	48,000	0,620	21,000	21,000	0,270	
	忠清南道	田(畑)	地稅施行地	86,400	48,000	0,620	90,000	30,000	0,500
			市街地稅施行地	958,300	600,000	4,200	330,000	390,000	2,730
畚(田)		地稅施行地	120,000	102,000	1,320	110,000	66,000	0,850	
		市街地稅施行地	500,000	180,000	1,260	203,000	105,000	1,150	
宅(宅地)		地稅施行地	390,000	280,000	3,610	57,000	40,000	0,520	
		市街地稅施行地	6,000,000	1,400,000	9,890	770,000	1,000,000	7,000	
池沼		地稅施行地	98,000	48,000	0,620	27,000	12,000	0,150	
雜種地		地稅施行地	189,000	141,000	1,830	51,000	39,000	0,500	
		市街地稅施行地	—	—	—	250,000	150,000	1,050	
全羅北道		田(畑)	地稅施行地	75,000	39,000	0,500	45,000	21,000	0,270
	市街地稅施行地		270,000	360,000	2,520	210,000	210,000	1,470	
	畚(田)	地稅施行地	160,000	72,000	0,930	110,000	48,000	0,620	
		市街地稅施行地	300,000	150,000	1,050	270,000	135,000	0,940	
	宅(宅地)	地稅施行地	200,000	30,000	0,390	80,000	15,000	0,190	
		市街地稅施行地	7,500,000	550,000	3,850	3,500,000	350,000	2,450	
	池沼	地稅施行地	8,000	1,800	0,020	6,000	0,900	1,010	
	雜種地	地稅施行地	45,000	12,000	0,150	20,000	0,900	1,010	
		市街地稅施行地	310,000	150,000	1,050	180,000	105,000	0,730	
	全羅南道	田(畑)	地稅施行地	74,000	48,000	0,620	40,000	27,000	0,350
市街地稅施行地			900,000	900,000	6,300	195,000	165,000	1,150	
畚(田)		地稅施行地	140,000	93,000	1,200	100,700	62,000	0,800	
		市街地稅施行地	255,000	240,000	1,680	195,000	150,000	1,050	
宅(宅地)		地稅施行地	175,000	65,000	0,840	75,000	30,000	0,390	
		市街地稅施行地	4,000,000	2,000,000	14,000	700,000	240,000	1,630	
池沼		地稅施行地	35,000	36,000	0,460	16,000	4,800	0,060	
雜種地		地稅施行地	60,000	48,000	0,620	35,000	30,000	0,390	
		市街地稅施行地	450,000	300,000	2,100	90,000	120,000	0,840	
慶尙北道		田(畑)	地稅施行地	48,000	30,000	0,390	50,000	30,000	0,390
	市街地稅施行地		1,400,000	390,000	2,730	500,000	225,000	1,570	
	畚(田)	地稅施行地	174,000	72,000	0,930	162,000	57,000	0,740	
		市街地稅施行地	270,000	300,000	2,100	230,000	120,000	0,840	
	宅(宅地)	地稅施行地	100,000	55,000	0,710	80,000	25,000	0,320	
		市街地稅施行地	800,000	1,150,000	8,050	350,000	280,000	1,960	

買價格(續)

	下等地			標準地		
	價格	地價	稅額	上等地	中等地	下等地
忠清北道	10,000	4,800	0,060	鎮川郡鎮川面邑內里	鎮川郡德山面九山里	堤川郡鳳陽面美堂里
	150,000	60,000	0,420	清州郡清州面相生町	清州郡清州面城東町	清州郡清州面新場盛
	30,000	19,500	0,250	陰城郡道南面助利里	清州郡米院面內山里	堤川郡堤川面高明里
	170,000	105,000	0,730	清州郡清州面門外里	清州郡清州面城東町	清州郡清州面門外里
	25,000	20,000	0,260	永同郡永同面登山里	槐山郡槐山面東都里	報恩郡馬老面官基里
	400,000	60,000	0,420	清州郡清州面本町	清州郡清州面市場町	清州郡清州面本町
	2,000	1,500	0,020	槐山郡文光面松坪里	槐山郡上端面花泉里	堤川郡堤川面頭鶴里
	3,000	1,800	0,020	清州郡芙蓉面英江里	槐山郡上端面水同里	槐山郡延豐面盆地里
	20,000	12,000	0,150	天安郡葛田面鏡川里	公州郡牛城面不泉里	舒川郡文山面金福里
	84,700	60,000	0,420	論山郡江景面本町	公州郡公州面山城町	論山郡江景面南町
忠清南道	77,000	28,500	0,370	大田郡柳川面柳川里	青陽郡鳳面學堂里	牙山郡靈仁面城內里
	100,000	90,000	0,630	大田郡大田面本町	論山郡江景面南町	公州郡公州面錦町
	36,000	20,000	0,260	論山郡論山面本町	扶餘郡嶺岩面嶺岩里	瑞山郡瑞山面邑內里
	180,000	200,000	1,400	大田郡大田面本町	公州郡公州面本町	公州郡公州面本町
	3,000	1,500	0,020	燕岐郡錦南面鉢山里	論山郡連山面林里	舒川郡鹿仁面長浦里
	12,500	4,800	0,060	保寧郡大川面大川里	燕岐郡錦南面大平里	舒川郡錦川面三山里
	—	—	—	—	大田郡大田面本町	—
	13,000	4,200	0,050	益山郡北一面新里	扶安郡東津面西外里	長水郡蟠岩面知上里
	180,000	135,000	0,940	全州郡全州面高砂町	全州郡全州面高砂町	群山府新興洞
	75,000	33,000	0,420	益山郡成經面成經里	扶安郡扶安面瓮中里	長水郡天川面鳳德里
全羅北道	240,000	120,000	0,840	全州郡全州面高砂町	全州郡全州面花園町	全州郡全州面完山町
	40,000	10,000	0,130	益山郡成經面瓮里	扶安郡扶安面瓮中里	長水郡溪內面明德里
	300,000	100,000	0,700	群山府榮町	群山府明治町	群山府清水町
	5,000	0,300	0,010	益山郡春浦面大愚村	井邑郡寶林面梅溪里	井邑郡所磨面善代里
	10,000	0,800	0,010	益山郡聖堂面聖堂里	扶安郡扶安面泰德里	扶安郡扶安面茅山里
	90,000	75,000	0,520	群山府全州通	群山府新興洞	群山郡新興洞
	8,000	4,800	0,060	靈岩郡靈岩面南標里	高興郡高興面虎東里	長城郡北下面中坪里
	145,000	120,000	0,840	光州郡光州面光山町	羅州郡羅州面北門町	羅州郡羅州面北門町
	34,000	28,000	0,360	麗水郡麗水面東町	靈巖郡靈巖面望湖里	求禮郡光義面溫堂里
	90,000	60,000	0,420	羅州郡羅州面錦城町	羅州郡羅州面大正町	木浦府南橋洞
全羅南道	16,000	12,000	0,150	靈光郡靈光面白鶴里	咸平郡咸平面箕閣里	靈巖郡羅西面市場里
	130,000	50,000	0,350	木浦府榮町	光州郡光州面東門通	羅州郡羅州面本町
	6,000	1,800	0,020	和順郡綾州面萬水里	靈巖郡靈巖面南豐里	咸平郡咸平面津良里
	4,500	4,200	0,050	羅州郡榮山面榮山里	光州郡大村面世龍里	海南郡海南面內四里
	21,000	15,000	0,100	木浦府旭町	羅州郡羅州面月見町	木浦府大成洞
	30,000	12,000	0,150	英陽郡立岩面新酒里	漆谷郡仁同面黃桑里	盈德郡栢谷面遺黃洞
	250,000	105,000	1,150	大邱府東雲町	大邱府七星町	大邱府南山町
	60,000	25,500	0,330	開慶郡戶西南面倉里	安東郡吉安面九水洞	榮州郡榮州面榮州里
	190,000	45,000	0,310	金泉郡金泉面錦町	金泉郡金泉面錦町	金泉郡金泉面大和町
	32,000	15,000	0,160	清道郡大城面萬樹洞	漆谷郡仁同面黃桑洞	漆谷郡仁同面黃桑洞
慶尙北道	50,000	40,000	0,280	金泉郡金泉面本町	金泉郡金泉面旭町	金泉郡金泉面城內町



土地賣

	上等地			中等地						
	價格	地價	稅額	價格	地價	稅額				
慶尚南道	池沼	地稅施行地	20,000	12,000	0,150	12,000	4,800	0,030		
		市街地稅施行地	200,000	200,000	2,100	—	—	—		
		雜種地	地稅施行地	35,000	21,000	0,270	21,000	21,000	0,270	
			市街地稅施行地	200,000	180,000	1,200	75,000	75,000	0,520	
	田(畑)	地稅施行地	105,000	51,000	0,600	90,000	51,000	0,600		
		市街地稅施行地	750,000	450,000	3,150	450,000	210,000	1,470		
		畚(田)	地稅施行地	320,000	81,000	1,050	280,000	60,000	0,750	
			市街地稅施行地	900,000	450,000	3,150	720,000	210,000	1,470	
	宅地	地稅施行地	550,000	240,000	3,120	450,000	170,000	2,210		
		市街地稅施行地	3,000,000	2,400,000	10,800	2,500,000	1,500,000	10,500		
	池沼	地稅施行地	—	—	—	20,000	4,200	0,050		
		雜種地	地稅施行地	37,000	30,000	0,390	34,000	30,000	0,390	
雜種地	地稅施行地	5,300,000	2,250,000	15,750	784,000	450,000	3,150			
	市街地稅施行地	—	—	—	—	—	—			
黃海道	田(畑)	地稅施行地	120,000	21,000	0,270	97,000	8,000	0,110		
		市街地稅施行地	135,000	75,000	0,520	85,000	60,000	0,420		
		畚(田)	地稅施行地	200,000	28,000	0,370	70,000	25,500	0,330	
			市街地稅施行地	165,000	90,000	0,630	—	—	—	
	宅地	地稅施行地	550,000	12,000	0,150	19,980	20,000	0,260		
		市街地稅施行地	480,000	350,000	2,450	320,000	240,000	1,080		
	池沼	地稅施行地	16,500	15,000	0,170	6,500	1,000	0,010		
		雜種地	地稅施行地	42,000	21,000	0,270	10,800	8,400	0,100	
	平安南道	田(畑)	地稅施行地	252,000	39,000	0,500	40,000	8,400	0,100	
			市街地稅施行地	5,760,000	480,000	3,360	2,925,000	105,000	1,360	
			畚(田)	地稅施行地	390,000	42,000	0,540	45,000	18,000	0,230
				市街地稅施行地	300,000	75,000	0,520	180,000	45,000	0,310
宅地		地稅施行地	120,000	15,000	0,190	24,000	7,000	0,090		
		市街地稅施行地	38,000,000	2,400,000	10,800	7,250,000	1,250,000	8,050		
池沼		地稅施行地	32,000	6,000	0,070	25,000	0,600	0,010		
		雜種地	地稅施行地	25,000	8,300	0,100	8,000	0,600	0,010	
雜種地	地稅施行地	6,750,000	1,350,000	9,450	1,250,000	180,000	1,200			
	市街地稅施行地	—	—	—	—	—	—			
平安北道	田(畑)	地稅施行地	61,980	7,800	0,100	40,440	3,000	0,030		
		市街地稅施行地	5,700,000	30,000	0,310	4,800,000	21,000	0,140		
		畚(田)	地稅施行地	121,930	33,000	0,420	90,480	19,500	0,250	
			市街地稅施行地	—	—	—	—	—	—	
	宅地	地稅施行地	87,880	18,000	0,230	46,500	7,000	0,090		
		市街地稅施行地	4,200,000	500,000	3,500	300,000	220,000	1,540		
	池沼	地稅施行地	41,980	3,000	0,030	14,400	1,100	0,010		
		雜種地	地稅施行地	5,700,000	30,000	0,310	4,800,000	27,000	0,180	
	雜種地	地稅施行地	—	—	—	—	—	—		
		市街地稅施行地	—	—	—	—	—	—		

價格(續)

	下等			標準			
	價格	地價	稅額	上等地	中等地	下等	
慶尚南道	價格	6,500	1,700	0,020	金泉郡代項面大龍洞	星州郡星州面京山洞	安東郡豐西面素山洞
	地價	130,000	150,000	1,050	金泉郡金泉面錦町	—	金泉郡金泉面錦町
	稅額	13,500	4,800	0,000	永川郡新寧面富山洞	奉化郡明湖面刀川里	海山郡玉城面山村洞
	價格	—	—	—	金泉郡金泉面黃金町	金泉郡金泉面錦町	—
	地價	70,000	30,000	0,300	密陽郡府北面甘川里	密陽郡府北面甘川里	密陽郡府北面甘川里
	稅額	300,000	75,000	0,520	馬山府弓町	馬山府新町	馬山府上南洞
	價格	264,000	51,000	0,660	密陽郡密陽面活城里	密陽郡密陽面內二洞	密陽郡密陽面內二洞
	地價	615,000	150,000	1,050	馬山府伏町	馬山府弓町	馬山府鼓山洞
	稅額	200,000	100,000	1,300	東萊郡東萊面溫泉里	東萊郡東萊面溫泉里	東萊郡東萊面壽安里
	價格	1,000,000	1,100,000	7,700	馬山府元町	馬山府京町	—
	地價	—	—	—	—	河東郡南面葛四里	馬山府宮町
	稅額	25,000	12,000	0,150	咸陽郡安義面泥田里	咸陽郡大知面新安里	咸陽郡西上面松溪里
價格	248,000	150,000	1,050	釜山府望仙洞	釜山府望仙洞	釜山府望仙洞	
地價	2,280	1,200	0,010	信川郡信川面接塔里	安岳郡大造面月岩里	瑞興府九圓面五岩里	
稅額	44,000	36,000	0,250	海州郡海州面南旭町	海州郡海州面北幸町	海州郡海州面上町	
價格	33,330	12,000	0,150	殷栗郡殷栗面造岩里	信川郡信川面溫泉里	金川郡西北面鷲鳴里	
地價	—	—	—	海州郡海州面北幸町	—	—	
稅額	13,000	8,000	0,100	戴寧郡戴寧面日新里	瑞興郡瑞興面臥柳里	海州郡泳東面清風里	
價格	110,000	80,000	0,500	海州郡海州面東榮町	海州郡海州面東榮町	海州郡海州面南旭町	
地價	2,000	0,600	0,010	戴寧郡南栗面古淺里	殷栗郡西部面古岩里	信川郡北部面東山里	
稅額	3,000	0,900	0,010	松禾郡豐寧面上城里	瑞興郡東部面南漢里	殷栗郡殷栗面南門里	
價格	18,000	7,800	0,100	平原郡東松面松峴里	平原郡東松面松峴里	平原郡東松面松峴里	
地價	60,000	18,000	0,120	平壤府幸町	平壤府岩町	鎮南浦府芝山里	
稅額	25,000	12,000	0,150	安州郡燕湖面內三里	安州郡燕湖面內三里	安州郡燕湖面內三里	
價格	10,000	27,000	0,180	鎮南浦府麻山里	鎮南浦府芝山里	鎮南浦府麻山里	
地價	7,000	4,000	0,050	平原郡肅川面堂下里	平原郡肅川面堂下里	平原郡肅川面堂下里	
稅額	200,000	60,000	0,420	平壤府大和町	平壤府橋口町	鎮南浦府芝山里	
價格	4,000	0,600	0,010	龍岡郡陽谷面洞湧里	龍岡郡陽谷面洞湧里	龍岡郡陽谷面洞湧里	
地價	3,000	1,000	0,010	平原郡肅川面社稷里	平原郡漢川面仁義里	平原郡南花面新成里	
稅額	300,000	24,000	0,160	平壤府上水口里	平壤府新陽里	平壤府碑石里	
價格	25,380	0,600	0,010	龜城郡龜城面石部洞	熙川郡東面葛峴洞	楚山郡楚山面城西洞	
地價	3,900,000	18,000	0,120	新義州府梅枝町	新義州府梅枝町	新義州府初音町	
稅額	47,030	3,000	0,030	定州郡古邑面日新洞	宣川郡南面楚山洞	義州郡古津面彌勒洞	
價格	42,000	10,000	0,070	—	—	義州郡義州面西洞	
地價	22,480	5,000	0,060	慈城郡慈城面邑內洞	鐵山郡站面二鷹洞	龍川郡外上面西石洞	
稅額	2,000,000	85,000	0,500	新義州府鎮砂町	新義州府櫻町	新義州府常盤町	
價格	7,740	0,300	0,010	奉川郡西面德興洞	奉川郡長林面德興洞	江界郡德林面龍雲洞	
地價	3,900,000	15,000	0,100	新義州鎮砂町	新義州府老松町	新義州府若竹町	
稅額	—	—	—	—	—	—	

土地賣

	上等地			中等地			
	價格	地價	稅額	價格	地價	稅額	
江原道	田(畑)地稅施行地	32,000	21,000	0,270	20,000	9,900	0,190
	畚(田)地稅施行地	130,000	51,000	0,663	75,000	28,500	0,410
	畑(宅地)地稅施行地	310,000	90,000	1,170	32,000	27,000	0,350
	池沼地稅施行地	11,000	1,200	0,010	2,400	0,420	0,010
	雜種地地稅施行地	45,000	45,000	0,410	15,000	7,800	0,010
成鏡南道	田(畑)地稅施行地	60,000	16,500	0,210	38,000	10,800	0,140
	市街地稅施行地	600,000	75,000	0,520	495,000	75,000	0,520
	畚(田)地稅施行地	122,000	27,000	0,350	95,000	21,000	0,270
	市街地稅施行地	297,000	60,000	0,420	204,000	60,000	0,420
	畑(宅地)地稅施行地	60,000	15,000	0,190	30,000	8,000	0,100
	市街地稅施行地	5,500,000	1,350,000	9,450	800,000	270,000	1,800
	池沼地稅施行地	1,800	0,450	0,010	—	—	—
	雜種地地稅施行地	36,000	10,800	0,140	—	—	—
成鏡北道	田(畑)地稅施行地	70,000	15,000	0,190	30,000	6,600	0,080
	市街地稅施行地	675,000	36,000	0,250	240,000	36,000	0,250
	畚(田)地稅施行地	130,000	21,000	0,270	30,000	10,800	0,140
	畑(宅地)地稅施行地	800,000	15,000	0,190	200,000	7,000	0,090
	市街地稅施行地	7,000,000	1,250,000	8,750	2,750,000	900,000	6,300
池沼地稅施行地	—	—	—	—	—	—	
雜種地地稅施行地	90,000	21,000	0,270	40,000	6,600	0,080	

本表ハ各等中平均標準地ヲ掲記セルモ該當地無キモノハ優良地ヲ掲記セリ次表亦同シ

8. 土地賃

	上等地			中等地			
	價格	地價	地稅及市街地稅	價格	地價	地稅及市街地稅	
京畿道	田(畑)地稅施行地	6,940	39,000	0,500	6,000	27,000	0,270
	市街地稅施行地	14,040	210,000	1,470	11,000	60,000	0,420
	畚(田)地稅施行地	14,000	42,000	0,540	15,000	48,000	0,620
	市街地稅施行地	11,700	180,000	1,260	11,200	135,000	0,940
	畑(宅地)地稅施行地	3,500	15,000	0,190	5,000	9,000	0,110
	市街地稅施行地	280,000	2,600,000	18,200	140,000	1,400,000	0,800
	池沼地稅施行地	6,000	0,900	0,010	—	—	—
	雜種地地稅施行地	7,200	4,800	0,060	2,400	21,000	0,270
	市街地稅施行地	260,000	1,200,000	8,400	150,000	720,000	5,040

買價格(續)

下等	地			標準地		
	價格	地價	稅額	上等地	中等地	下等
8,100	2,700	0,030	橫城郡甲川面梅日里	楊口郡南面岩里	金化郡遠北面鄭儀里	
30,000	5,400	0,070	通川郡通川面西里	襄陽郡襄陽面林泉里	鐵原郡北面外鶴里	
7,700	7,000	0,090	奉川郡奉川面竹文里	奉川郡新南面曾五里	平康郡南面天馬里	
1,000	0,300	0,030	原州郡原州面台庄里	華川郡香東面木山里	通川郡岩釜面昆岩里	
3,000	1,200	0,010	襄陽郡襄陽面南門里	鐵原郡鐵原面外村里	高城郡高城面寶湖里	
18,000	6,600	0,080	洪原郡州裏面始興里	洪原郡雲浦面觀中里	洪原郡龍川面龍湖里	
420,000	60,000	0,420	咸興郡咸興面東坪里	咸興郡咸興面東興里	咸興郡咸興面東興里	
36,000	10,800	0,140	洪原郡州裏面始興里	洪原郡雲浦面東湖里	洪原郡龍川面東坪里	
231,000	45,000	0,310	咸興郡咸興面東興里	咸興郡咸興面東興里	咸興郡咸興面東興里	
15,000	7,000	0,090	洪原郡州裏面鳳翔里	洪原郡龍川面龍湖里	洪原郡雲浦面右谷中里	
300,000	75,000	0,520	咸興郡咸興面西里	咸興郡咸興面東坪里	咸興郡咸興面地校里	
—	—	—	洪原郡州裏面壯亭里	—	—	
—	—	—	洪原郡州裏面南興里	—	—	
7,920	0,900	0,010	鍾城郡鍾城面周山河	鍾城郡永瓦面東和洞	會亭郡會亭面料洞	
75,000	21,000	0,150	清津府浦項洞	清津府浦項洞	清津府浦項洞	
14,000	2,700	0,030	青州郡堆坪面南陽洞	鍾城郡永忠面北倉坪洞	鍾城郡永忠面香榮洞	
22,000	3,000	0,030	會亭郡會亭面四洞	慶興郡堆基面堆基洞	城津郡城津面幸町	
450,000	650,000	4,550	清津府明治町	清津府大和町	清津府新岩洞	
10,000	0,150	0,010	—	—	城津郡鶴中面松中洞	
10,000	2,400	0,030	城津郡鶴上面松興洞	鍾城郡梧村面城北洞	鍾城郡鍾城面周山河	

賃價格 (田、畚、池沼及雜種地ハ一段歩當、畑ハ百坪當) 大正十年

下等	地			標準地		
	價格	地價	地稅及市街地稅	上等地	中等地	下等
1,250	1,500	0,010	漣川郡都內面車灘里	水原郡安龍面大阜橋里	江華郡水晶面芝石里	
8,000	45,000	0,310	開城郡松都面京町	仁川府萬石町	仁川府松林里	
10,800	21,000	0,270	富川郡桂南面伐應節里	利川郡麻長面冠里	始興郡君子面長觀里	
9,800	90,000	0,630	開城郡松都面宮町	開城郡松都面南山町	開城郡松都面高麗町	
3,500	9,000	0,110	利川郡稻沙面玄方里	加平郡北面齊亭里	加平郡北面齊亭里	
30,000	150,000	1,050	仁川府宮町	仁川府幸町	仁川府花平里	
0,150	0,900	0,010	長湍郡長南面高浪浦里	—	漣川郡橫城面谷觀里	
1,000	9,000	0,110	長湍郡江上面葛雲里	龍仁郡遠三面等城里	加平郡都內面鏡盤里	
96,000	300,000	2,100	京城府岡崎町	京城府青葉町	京城府麻浦洞	

土地賃

	上等地			中等地					
	價格	地價	地稅及市街地稅	價格	地價	地稅及市街地稅			
忠清北道	田(畑)	地稅施行地	13,000	57,900	0,740	8,000	30,000	0,390	
		市街地稅施行地	14,000	225,000	1,780	10,000	105,000	0,730	
	畚(田)	地稅施行地	10,000	81,000	1,050	11,000	49,000	0,620	
		市街地稅施行地	18,000	150,000	1,050	12,000	120,000	0,840	
	宅(宅地)	地稅施行地	25,000	140,000	1,820	10,000	55,000	0,710	
		市街地稅施行地	84,000	650,000	4,550	25,000	170,000	1,190	
	池沼	地稅施行地	7,000	30,000	0,390	1,300	4,800	0,060	
		市街地稅施行地	8,000	48,000	0,620	4,000	21,000	0,270	
	雜種地	地稅施行地	8,000	48,000	0,620	9,000	39,000	0,500	
		市街地稅施行地	41,800	600,000	4,200	35,000	390,000	2,730	
忠清南道	田(畑)	地稅施行地	20,320	102,000	1,320	7,000	66,000	0,850	
		市街地稅施行地	23,760	180,000	1,260	14,000	165,000	1,150	
	畚(田)	地稅施行地	28,000	280,000	3,640	7,500	40,000	0,520	
		市街地稅施行地	455,800	1,400,000	7,800	81,000	1,000,000	7,000	
	池沼	地稅施行地	8,500	48,000	0,620	3,200	12,000	0,150	
		市街地稅施行地	10,200	141,000	1,830	10,700	39,000	0,500	
	雜種地	地稅施行地	—	—	—	30,000	160,000	1,050	
		市街地稅施行地	7,000	39,000	0,500	2,500	21,000	0,270	
	全羅北道	田(畑)	地稅施行地	19,000	360,000	2,520	15,000	210,000	1,470
			市街地稅施行地	22,300	72,000	0,930	12,300	48,000	0,620
畚(田)		地稅施行地	22,000	150,000	1,050	18,400	135,000	0,940	
		市街地稅施行地	9,450	30,000	0,390	7,000	15,000	0,190	
宅(宅地)		地稅施行地	710,000	550,000	3,850	370,000	350,000	2,450	
		市街地稅施行地	2,150	1,800	0,020	0,800	0,900	0,010	
池沼		地稅施行地	6,150	12,000	0,150	3,000	0,900	0,010	
		市街地稅施行地	20,000	150,000	1,050	12,000	105,000	0,730	
全羅南道		田(畑)	地稅施行地	7,000	48,000	0,620	4,000	27,000	0,350
			市街地稅施行地	39,000	900,000	6,300	16,000	165,000	1,150
	畚(田)	地稅施行地	15,400	93,000	0,200	10,520	62,000	0,800	
		市街地稅施行地	22,000	240,000	1,680	17,000	150,000	1,050	
	宅(宅地)	地稅施行地	20,000	65,000	0,840	6,900	30,000	0,390	
		市街地稅施行地	600,060	2,000,000	14,000	54,000	240,000	1,680	
	池沼	地稅施行地	2,000	36,000	0,460	1,160	4,800	0,060	
		市街地稅施行地	6,000	48,000	0,620	2,200	30,000	0,390	
	雜種地	地稅施行地	67,500	300,000	2,100	7,000	120,000	0,840	
		市街地稅施行地	8,200	39,000	0,500	5,000	21,000	0,270	
畚(田)	地稅施行地	14,000	360,000	2,730	10,000	225,000	1,570		
	市街地稅施行地	18,000	93,000	1,200	15,500	63,000	0,810		
	市街地稅施行地	21,000	300,000	2,100	18,500	120,000	0,840		

賃價格(續)

	下等地			標準地					
	價格	地價	地稅及市街地稅	上等地	中等地	下等地			
忠清北道	田(畑)	地稅施行地	3,000	4,800	0,060	鎮川郡鎮川面邑內里	鎮川郡德山面九山里	堤川郡鳳陽面美里	
		市街地稅施行地	5,000	60,000	0,420	清州郡清州面相生町	清州郡清州面東城町	清州郡清州面新場里	
	畚(田)	地稅施行地	6,000	19,500	0,250	陰城郡陰南面助林里	清州郡米院面內山里	堤川郡堤川面高明里	
		市街地稅施行地	9,000	105,000	0,730	清州郡清州面門外里	清州郡清州面東城里	清州郡清州面門外里	
	宅(宅地)	地稅施行地	4,000	20,000	0,260	永同郡永同面榜山里	槐山郡槐山面東都里	報恩郡厚老面官基里	
		市街地稅施行地	10,000	60,000	0,420	清州郡清州面本町	清州郡清州面市場町	清州郡清州面本町	
	池沼	地稅施行地	0,900	1,800	0,020	槐山郡文光面松亭里	槐山郡上基面花菜里	堤川郡堤川面碩積里	
		市街地稅施行地	0,980	1,800	0,020	清州郡芙蓉面芙蓉里	槐山郡上基面水同里	槐山郡延豐面盆地里	
	雜種地	地稅施行地	4,150	12,000	0,150	天安郡葛田面並川里	公州郡牛城面木泉里	舒川郡文山面金福里	
		市街地稅施行地	6,930	60,000	0,420	陰山郡江景面本町	公州郡公州面山泉町	陰山郡江景面南町	
忠清南道	田(畑)	地稅施行地	13,950	28,500	0,370	大田郡柳川面柳川里	青陽郡飛鳳面學堂里	牙山郡靈仁面城內里	
		市街地稅施行地	12,000	90,000	0,630	大田郡大田面本町	陰山郡江景面南町	公州郡公州面錦町	
	畚(田)	地稅施行地	9,700	20,000	0,260	陰山郡陰山面本町	扶餘郡鏡岩面鏡岩里	瑞山郡瑞山面邑內里	
		市街地稅施行地	20,000	200,000	1,400	大田郡大田面本町	公州郡公州面本町	公州郡公州面本町	
	池沼	地稅施行地	0,800	1,800	0,020	燕岐郡錦南面鉢山里	陰山郡連山面林里	舒川郡庇仁面長浦里	
		市街地稅施行地	1,300	4,800	0,060	保寧郡大川面大川里	燕岐郡錦南面大坪里	舒川郡舒川面三山里	
	雜種地	地稅施行地	2,000	4,200	0,050	益山郡北一面新里	扶安郡東津面西外里	長水郡峯岩面知上里	
		市街地稅施行地	10,400	135,000	0,940	全州郡全州面高砂町	全州郡全州面高砂町	群山府新興洞	
	全羅北道	田(畑)	地稅施行地	8,000	33,000	0,420	益山郡咸羅面咸羅里	扶安郡扶安面益中里	長水郡天川面鳳德里
			市街地稅施行地	15,800	120,000	0,840	全州郡全州面高砂町	全州郡全州面花園町	全州郡全州面完山町
宅(宅地)		地稅施行地	2,000	10,000	0,130	益山郡咸羅面瓦里	扶安郡扶安面益中里	長水郡溪內面明德里	
		市街地稅施行地	8,000	100,000	0,700	群山府榮町	群山府明治道	全州郡全州面清水町	
池沼		地稅施行地	0,650	0,300	0,010	益山郡春浦面大場村	井邑郡寶林面梅溪里	井邑郡所澤面善代里	
		市街地稅施行地	1,500	0,900	0,010	益山郡聖堂面聖堂里	扶安郡扶安面泰德里	扶安郡扶安面蔚山里	
雜種地		地稅施行地	10,000	75,000	0,520	群山府全州道	群山府新興洞	群山府新興洞	
		市街地稅施行地	1,500	4,800	0,060	靈巖郡靈巖面南豐里	高興郡高興面虎東里	長城郡北下面中坪里	
全羅南道		田(畑)	地稅施行地	13,000	120,000	0,840	光州郡光州面光山町	羅州郡羅州面北門町	羅州郡羅州面北門町
			市街地稅施行地	3,700	28,000	0,360	麗水郡麗水面東町	靈巖郡靈巖面望湖里	求禮郡光義面溫營里
	畚(田)	地稅施行地	10,500	60,000	0,420	羅州郡羅州面錦城町	羅州郡羅州面大正町	木浦府南橋洞	
		市街地稅施行地	1,430	12,000	0,150	靈光郡靈光面白鶴里	咸平郡咸平面箕閣里	靈光郡西面牟場里	
	宅(宅地)	地稅施行地	6,000	50,000	0,350	木浦府榮町	光州郡光州面花園町	羅州郡羅州面本町	
		市街地稅施行地	0,880	1,800	0,020	和順郡綾州面萬水里	靈巖郡靈巖面南豐里	咸平郡咸平面律良里	
	池沼	地稅施行地	0,320	4,800	0,050	羅州郡榮山面榮山里	光州郡大村面巨龍里	海南郡海南面內西里	
		市街地稅施行地	2,000	15,000	0,100	木浦府旭町	羅州郡羅州面刀見町	木浦府大成洞	
	雜種地	地稅施行地	4,000	12,000	0,150	慶山郡陽面泉上洞	醴泉郡醴泉面池內洞	盈德郡盈山面龍田洞	
		市街地稅施行地	5,000	105,000	1,150	大邱府東營町	大邱府七星町	大邱府南山町	
畚(田)	地稅施行地	14,000	45,720	0,590	盈德郡盈德面南山洞	慶山郡南山面龍谷洞	鬱陵島南面道洞		
	市街地稅施行地	15,000	45,000	0,310	金泉郡金泉面錦町	金泉郡金泉面錦町	金泉郡金泉面大和町		

土地賃

		上等地			中等地				
		價格	地價	地稅及市街地稅	價格	地價	地稅及市街地稅		
慶尚北道	袋(宅地)	地稅施行地	5,300	40,000	0,520	4,500	25,000	0,320	
		市街地稅施行地	80,000	1,150,000	8,050	65,000	280,000	1,900	
	池沼	地稅施行地	1,500	4,800	0,060	1,000	1,880	0,020	
		市街地稅施行地	23,000	300,000	2,100	—	—	—	
	雜種地	地稅施行地	5,000	41,000	0,530	4,000	21,000	0,270	
		市街地稅施行地	15,000	180,000	1,280	9,000	75,000	0,520	
	慶尚南道	田(畑)	地稅施行地	9,700	51,000	0,660	11,200	51,000	0,660
			市街地稅施行地	14,000	450,000	3,150	12,400	210,000	1,470
		畚(田)	地稅施行地	54,000	81,000	1,050	53,000	60,000	0,780
			市街地稅施行地	14,200	450,000	3,150	12,700	195,000	1,360
		袋(宅地)	地稅施行地	43,000	240,000	3,120	36,000	170,000	2,210
			市街地稅施行地	300,000	2,400,000	16,800	240,000	1,500,000	10,500
池沼		地稅施行地	—	—	—	8,000	4,800	0,060	
		市街地稅施行地	10,200	51,000	0,660	8,400	42,000	0,540	
黃海道		田(畑)	地稅施行地	7,800	28,000	0,370	4,800	8,400	0,100
			市街地稅施行地	8,000	75,000	0,520	7,000	60,000	0,420
		畚(田)	地稅施行地	25,500	57,000	0,740	11,000	45,000	0,580
			市街地稅施行地	9,000	90,000	0,630	—	—	—
	袋(宅地)	地稅施行地	11,000	12,000	0,150	2,400	9,000	0,110	
		市街地稅施行地	35,000	350,000	2,450	24,000	240,000	1,680	
	池沼	地稅施行地	1,900	15,000	0,190	1,400	0,300	0,010	
		市街地稅施行地	6,000	33,000	0,420	10,800	8,400	0,100	
	平安南道	田(畑)	地稅施行地	19,800	39,000	0,500	5,330	8,400	0,100
			市街地稅施行地	48,600	480,000	3,360	38,880	195,000	1,360
		畚(田)	地稅施行地	12,100	42,000	0,540	6,000	18,000	0,230
			市街地稅施行地	20,000	75,000	0,520	16,000	45,000	0,310
袋(宅地)		地稅施行地	4,400	15,000	0,190	2,560	7,000	0,090	
		市街地稅施行地	948,000	2,400,000	16,800	360,030	1,150,000	8,050	
池沼		地稅施行地	32,000	6,000	0,070	1,800	0,600	0,010	
		市街地稅施行地	2,750	8,390	0,100	3,250	0,600	0,010	
雜種地		地稅施行地	24,000	1,350,000	9,450	21,000	180,000	1,200	
		市街地稅施行地	—	—	—	—	—	—	
平安北道		田(畑)	地稅施行地	5,790	13,500	0,170	3,890	3,000	0,030
			市街地稅施行地	6,800	24,000	0,160	4,200	18,000	0,120
	畚(田)	地稅施行地	12,010	33,000	0,420	8,660	19,500	0,250	
		市街地稅施行地	—	—	—	—	—	—	
	袋(宅地)	地稅施行地	10,430	25,000	0,320	6,030	8,000	0,100	
		市街地稅施行地	13,200	300,000	2,100	4,800	100,000	0,700	
	池沼	地稅施行地	4,590	25,000	0,320	2,940	3,000	0,030	
		市街地稅施行地	252,000	80,000	0,210	216,030	27,000	0,150	

賃價格(續)

下等			標			準		
價格	地價	地稅及市街地稅	上等	中等	下等	地	地	地
5,100	15,000	0,190	軍威郡軍威面西洞	遂城郡花園面川內洞	安東郡總安面西部洞	金泉郡金泉面木町	金泉郡金泉面旭町	金泉郡金泉面城內町
55,000	40,000	0,250	奉化郡乃城面瓦村里	榮州郡長壽面花岐里	安東郡豐西面茶山洞	0,600	0,900	0,010
0,600	0,900	0,010	金泉郡金泉面錦町	—	金泉郡金泉面錦町	12,000	150,000	1,050
12,000	150,000	1,050	軍威郡軍威面南部洞	奉化郡明湖面刀川里	軍威郡古老面石山洞	2,200	4,000	0,050
2,200	4,000	0,050	金泉郡金泉面黃金町	金泉郡金泉面錦町	—	—	—	—
—	—	—	—	—	—	7,800	30,000	0,300
7,800	30,000	0,300	密陽郡府北面廿川里	密陽郡府北面廿川里	密陽郡府北面廿川里	9,000	195,000	1,360
9,000	195,000	1,360	釜山府中島町	釜山府草梁洞	釜山府水品洞	45,000	51,000	0,660
45,000	51,000	0,660	密陽郡密陽面內三洞	密陽郡密陽面內三洞	密陽郡密陽面內三洞	12,300	180,000	1,260
12,300	180,000	1,260	釜山府寶水町	釜山府水品洞	釜山府富民洞	28,900	100,000	1,300
28,900	100,000	1,300	東萊郡東萊面溫泉里	東萊郡東萊面溫泉里	東萊郡東萊面安里	180,030	1,100,000	7,700
180,030	1,100,000	7,700	馬山府京町	馬山府京町	馬山府富町	—	—	—
—	—	—	—	—	—	6,000	30,030	0,300
6,000	30,030	0,300	梁山郡下北面三廿里	梁山郡下北面龍淵里	梁山郡梁山面南部洞	0,500	1,200	0,100
0,500	1,200	0,100	安岳郡安岳面板七里	松采郡下里面五井里	借川郡斗羅面三山里	2,500	36,000	0,250
2,500	36,000	0,250	海州郡海州面南旭町	海州郡海州面北幸町	海州郡海州面上町	5,000	12,000	0,150
5,000	12,000	0,150	殷栗郡殷栗面造山里	備川郡南部面書院里	金川郡西北面鸞鳴里	—	—	—
—	—	—	海州郡海州面北幸町	—	—	0,870	9,000	0,110
0,870	9,000	0,110	嶺寧郡嶺寧面月新里	安岳郡龍川面東倉里	瑞興郡內海面下石里	8,000	80,000	0,560
8,000	80,000	0,560	海州郡海州面北幸町	海州郡海州面東萊町	海州郡海州面南旭町	0,300	0,270	0,100
0,300	0,270	0,100	嶺寧郡北梁面南芝里	殷栗郡西部面古岩里	延白郡牧丹面灌樓里	0,210	0,300	0,010
0,210	0,300	0,010	延白郡牧丹面椎峴里	瑞興郡東部面南漢里	殷栗郡殷栗面隔門里	2,000	7,400	0,100
2,000	7,400	0,100	平原郡東松面松峴里	平原郡東松面松峴里	平原郡東松面松峴里	3,200	18,000	0,120
3,200	18,000	0,120	平壤府幸町	平壤府岩手町	鎮南浦府芝山里	10,000	12,000	0,150
10,000	12,000	0,150	安州郡燕湖面內三里	安州郡燕湖面內三里	安州郡燕湖面內三里	9,000	27,000	0,180
9,000	27,000	0,180	鎮南浦府麻山里	鎮南浦府芝山里	鎮南浦府芝山里	1,500	4,000	0,050
1,500	4,000	0,050	平原郡肅川面堂下里	平原郡肅川面堂下里	平原郡肅川面堂下里	60,000	60,000	0,420
60,000	60,000	0,420	平壤府大和町	平壤府橋口町	鎮南浦府芝山里	0,520	0,600	0,010
0,520	0,600	0,010	龍岡郡陽谷面洞湧里	龍岡郡陽谷面洞湧里	龍岡郡陽谷面洞湧里	1,500	1,200	0,010
1,500	1,200	0,010	平原郡肅川面社復里	平原郡肅川面仁義里	平原郡兩花面新成里	9,000	24,000	0,160
9,000	24,000	0,160	平壤府上水口里	平壤府新陽里	鎮南浦府碑石里	2,440	0,600	0,010
2,440	0,600	0,010	龍川郡邑東面雙松洞	寧邊郡柘里面鳳巢洞	熙川郡東面清涼里	1,800	15,000	0,100
1,800	15,000	0,100	義州郡義州面鄉校洞	義州郡義州面東都洞	義州郡義州面弘西洞	5,630	3,000	0,030
5,630	3,000	0,030	泰川郡泰川面泰興洞	定州郡古邑面日新洞	定州郡玉泉面堂下洞	2,200	10,000	0,070
2,200	10,000	0,070	—	—	—	3,030	3,000	0,030
3,030	3,000	0,030	博川郡南面孟中洞	楚山郡楚山面城西洞	碧潼郡鶴會面鶴上洞	1,200	25,000	0,170
1,200	25,000	0,170	義州郡義州面東都洞	義州郡義州面東都洞	義州郡義州面弘西洞	1,440	1,200	0,010
1,440	1,200	0,010	雲山郡北鏡面橋洞	宣川郡東面路上洞	雲山郡城面南山上洞	180,000	15,000	0,100
180,000	15,000	0,100	新義州府眞砂町	新義州府老松町	新義州府若竹町	—	—	—

土地賃

	上等地			中等地			
	價格	地價	地稅及市街地稅	價格	地價	地稅及市街地稅	
江原道	田(畑)地稅施行地	7,200	21,000	0.270	2,520	8,000	0.030
	畚(田)地稅施行地	10,000	45,000	0.580	6,000	22,500	0.200
	畑(宅地)地稅施行地	13,000	90,000	1.170	3,500	20,000	0.200
	池沼地稅施行地	2,000	1,200	0.010	0,800	0,000	0.010
	雜種地地稅施行地	8,000	27,000	0.350	2,800	7,800	0.100
威鏡南道	田(畑)地稅施行地	9,000	16,500	0.210	5,500	10,800	0.140
	市街地稅施行地	50,000	75,000	0.520	40,000	75,000	0.520
	畚(田)地稅施行地	14,000	27,000	0.350	10,000	21,000	0.270
	市街地稅施行地	23,000	60,000	0.420	21,000	60,000	0.420
	畑(宅地)地稅施行地	8,000	15,000	0.190	4,500	8,000	0.100
	市街地稅施行地	440,000	1,350,000	0.450	64,000	270,000	1.800
	池沼地稅施行地	1,200	0,450	0.010	—	—	—
雜種地地稅施行地	4,500	10,800	0.140	—	—	—	
威鏡北道	田(畑)地稅施行地	10,000	15,000	0.190	7,000	8,600	0.080
	市街地稅施行地	4,500	27,000	0.190	2,250	36,000	0.250
	畚(田)地稅施行地	13,000	21,000	0.270	4,000	10,800	0.140
	市街地稅施行地	40,000	15,000	0.190	11,000	8,000	0.100
	畑(宅地)地稅施行地	500,000	1,250,000	8.750	250,000	900,000	0.800
	池沼地稅施行地	—	—	—	—	—	—
	雜種地地稅施行地	12,000	21,000	0.270	4,000	6,600	0.780

賃價格(續)

	下等地			標準地		
	價格	地價	地稅及市街地稅	上等地	中等地	下等地
	0,800	0,800	0.010	春川郡春川面南坪里	原州郡達谷面寶村里	鐵原郡北面外鶴里
	1,500	2,700	0.030	鐵原郡鐵原面官山里	淮陽郡蘭谷面松箱里	麟蹄郡南面常坪里
	0,700	4,000	0.050	春川郡春川面許文里	平康郡平康面西邊里	麟蹄郡瑞和面天桃里
	0,200	0,420	0.010	春川郡史內面龍潭里	春川郡新南面忠溪里	華川郡南面大山里
	0,500	0,600	0.010	蔚珍郡蔚珍面內里	鐵原郡鐵原面內浦里	平昌郡大和面介水里
	3,000	0,000	0.080	洪原郡州面始興里	洪原郡雲浦面觀中里	洪原郡龍川面龍湖里
	34,000	60,000	0.042	咸興郡咸興面東坪里	咸興郡咸興面東興里	咸興郡咸興面東興里
	4,500	10,800	0.140	洪原郡州面始興里	洪原郡雲浦面東湖里	洪原郡龍川面東坪里
	18,500	45,000	0.310	咸興郡咸興面東興里	咸興郡咸興面東興里	咸興郡咸興面東興里
	3,000	7,000	0.090	洪原郡州面鳳翔里	洪原郡龍川面龍湖里	洪原郡雲浦面古香中里
	24,000	75,000	0.520	咸興郡咸興面豐西里	咸興郡咸興面東坪里	咸興郡咸興面鄉校里
	—	—	—	洪原郡州面壯亭里	—	—
	—	—	—	洪原郡州面南興里	—	—
	3,000	0,900	0.010	鍾城郡鍾城面周山洞	鍾城郡鍾城面東和洞	會寧郡會寧面料洞
	0,900	27,000	0.190	清津府浦項洞	清津府浦項洞	清津府浦項洞
	3,000	2,700	0.030	吉州郡雄基面南陽洞	稷城郡柔浦面香棠洞	稷城郡永瓦面龍南洞
	2,000	4,000	0.050	慶興郡雄基面雄基洞	慶興郡雄基面雄基洞	鍾城郡龍城面漁遊洞
	75,000	650,000	4.550	清津府明治町	清津府大和町	清津府壽町
	0,240	0,150	0.010	—	—	鍾城郡梧村面獨淵里
	1,400	2,400	0.030	鍾城郡朱乙溫面仲鄉洞	鍾城郡梧村面城北洞	鍾城郡鍾城面周山洞

氣象

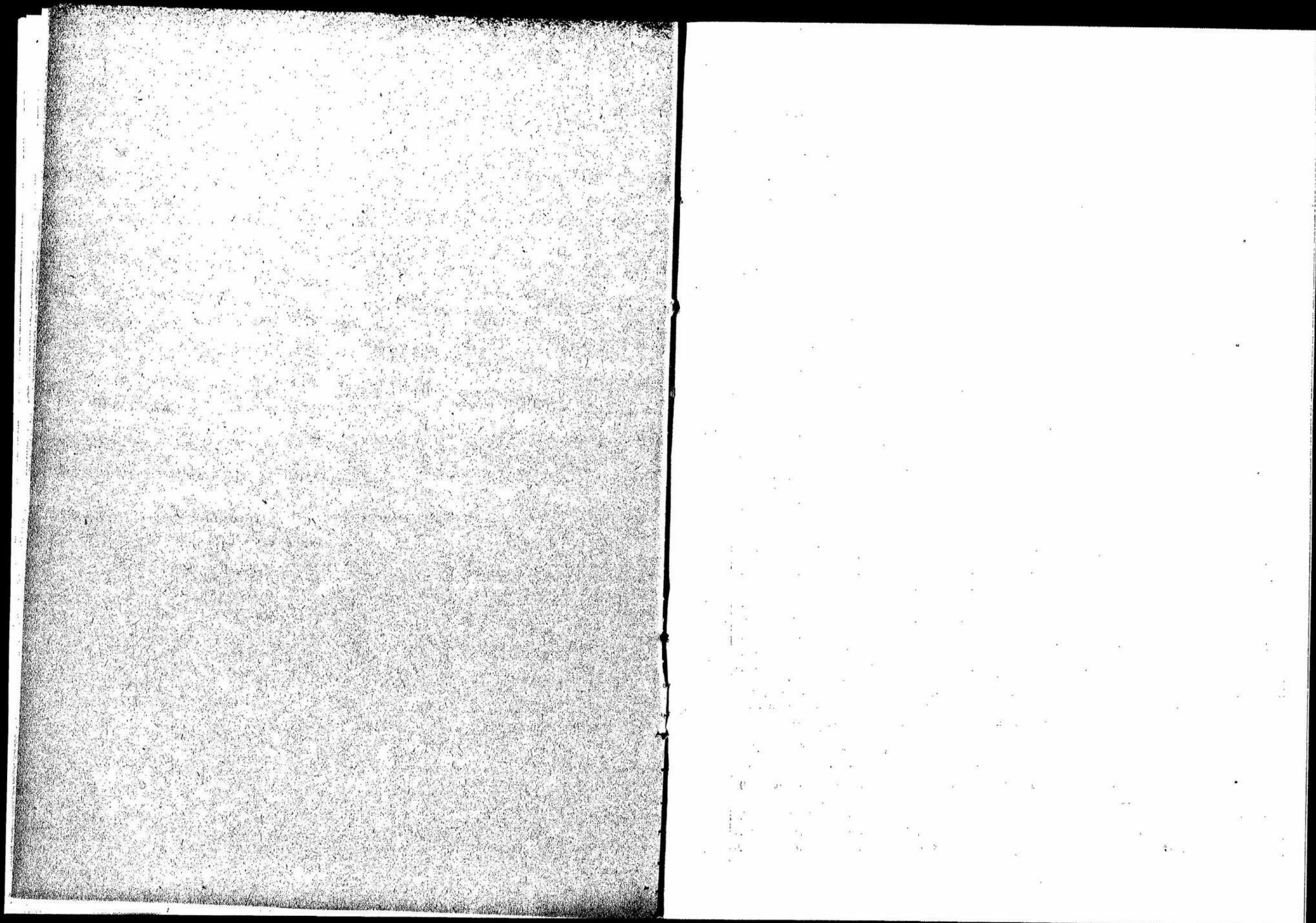

氣

9. 氣 壓 ノ 平

			一 月	二 月	三 月	四 月	五 月	六 月	七 月	八 月
累 年 平 均	木 釜 全	浦 山	708.1	707.2	705.5	701.9	758.9	755.3	755.1	755.1
		州	700.8	705.8	704.0	701.7	758.7	755.0	755.8	755.0
	大 仁	邱	707.8	709.0	705.9	702.7	758.2	754.4	750.3	755.1
		川	708.0	700.9	705.1	701.9	758.8	755.3	755.9	755.8
	京	城	708.8	707.8	705.8	702.1	758.7	755.3	755.3	755.6
		城	709.1	707.8	705.0	702.0	758.8	755.2	755.6	755.7
	江 平	陵	700.2	705.5	703.8	700.8	757.0	754.5	755.3	755.8
		嶺	709.4	708.3	705.8	701.9	758.2	754.9	755.2	755.7
	元	山	707.3	700.5	704.8	701.4	757.9	755.1	755.0	750.3
		龍 岩	709.9	708.8	706.3	702.0	758.2	754.9	754.8	755.7
城	浦	706.4	705.5	703.0	700.4	757.4	755.0	755.5	750.3	
	津	770.9	770.9	700.3	701.1	757.7	753.8	755.0	755.4	
楚	山	770.9	708.6	704.9	700.5	757.5	754.8	750.2	750.5	
	江 鎮	766.6	706.2	704.0	700.5	757.5	754.8	750.2	750.5	
大 正 十 年	木 釜 全	浦 山	769.1	705.8	704.0	702.1	758.1	755.2	750.3	755.0
		州	707.5	704.8	703.7	702.2	758.4	750.2	757.3	750.0
	大 仁	邱	709.5	700.3	704.9	702.5	758.3	755.0	750.0	755.0
		川	708.3	705.4	704.0	702.1	758.3	750.3	757.0	750.2
	京	城	709.7	706.4	705.0	702.8	759.7	750.3	750.7	750.1
		城	709.5	700.1	704.4	702.2	758.2	755.9	750.7	750.1
	江 平	陵	706.7	704.3	703.1	701.7	758.4	757.1	750.5	750.3
		嶺	709.9	700.5	705.0	702.6	758.4	750.4	750.4	750.3
	元	山	707.4	705.0	703.8	702.0	758.9	757.7	750.9	750.1
		龍 岩	770.3	707.0	705.4	702.5	758.2	750.3	750.2	750.8
城	浦	706.3	704.5	702.6	701.6	759.1	758.1	757.2	755.9	
	津	771.3	707.6	704.7	702.0	757.1	755.6	750.0	750.1	
楚	山	771.1	707.1	703.7	700.9	756.2	754.3	754.7	755.2	
	江 鎮	706.2	704.3	701.9	701.1	758.7	757.5	750.7	750.6	

本表中氣壓ハ海面及重力ノ更正ヲ施シ最高低ハ米點更正ノミヲ施シタル水銀柱ノ高サヲ以テ示ス 累年平均ハ各測候所

10. 氣 溫 ノ 平

			一 月	二 月	三 月	四 月	五 月	六 月	七 月	八 月
累 年 平 均	木 釜 全	浦 山	1.4	1.5	5.1	11.1	16.1	20.4	24.4	25.8
		州	2.3	3.0	7.0	12.2	10.2	19.8	23.6	25.2
		州	1.7	0.6	6.0	11.3	17.2	22.1	25.7	25.6

象

均 及 極 數 (和)

九 月	十 月	十 一 月	十 二 月	全 年	最 高	同 上 起 日	最 低	同 上 起 日
759.5	704.0	707.2	708.3	702.2	778.2	大正 年 月 日 1-12-20	720.5	大正 年 月 日 4-9-2
759.7	703.6	700.9	707.0	701.8	778.8	1-12-25	730.5	4-9-8
760.8	703.0	700.4	708.7	702.3	774.9	9-2-11	739.0	8-8-4
760.1	704.3	700.9	708.3	702.3	777.8	1-12-20	732.4	4-9-9
760.2	704.0	707.7	708.9	702.0	775.2	5-11-14	730.3	4-9-9
760.3	704.7	707.5	709.2	702.0	778.4	5-11-14	733.0	4-9-9
759.9	703.7	700.1	700.1	701.3	782.3	5-1-5	728.7	4-9-9
760.5	704.8	707.7	709.5	702.7	778.8	大正 年 月 日 4-2-19	730.5	4-9-9
760.5	704.2	700.5	707.0	701.9	781.0	大正 年 月 日 1-12-20	730.2	4-9-9
760.8	704.9	708.3	709.7	702.9	786.1	5-1-5	732.8	3-3-6
760.4	703.7	705.4	705.9	701.3	784.3	5-1-5	729.0	4-9-9
761.5	703.0	707.8	771.0	702.9	767.7	9-2-11	731.4	9-5-10
760.0	703.8	707.9	709.0	701.8	757.7	5-1-5	703.0	4-9-9
760.5	703.0	706.6	700.1	701.0	778.0	5-11-14	729.7	4-9-9
759.8	704.3	707.0	708.5	702.2	775.0	月 日 11-25	742.5	月 日 6-24
760.1	704.3	706.1	707.8	702.0	776.0	11-25	743.1	6-24
760.3	705.0	707.5	709.1	702.0	774.0	11-25	740.1	6-24
760.6	705.2	700.8	708.7	702.4	773.0	11-25	740.4	6-24
760.7	705.5	707.4	709.4	702.9	778.1	11-25	740.5	6-24
760.7	705.4	707.3	709.3	702.7	776.5	11-25	743.4	6-24
760.7	705.1	704.5	706.9	701.8	775.2	11-25	746.7	6-24
761.2	705.7	707.3	709.4	702.9	775.8	11-25	742.8	8-4
761.4	705.5	705.0	707.7	702.4	773.4	11-25	746.4	5-19
761.6	706.0	707.5	709.7	703.1	780.2	11-25	744.4	8-4
761.7	705.9	703.7	706.8	702.1	773.8	12-5	740.5	12-17
761.8	706.5	707.4	770.3	703.0	760.0	1-8	733.8	8-4
761.0	705.7	706.0	709.9	702.1	749.0	1-8	719.2	4-14
761.5	705.5	703.1	706.7	701.7	770.0	1-8	737.6	12-17

創立以來大正九年ニ至ル平均及極數ヲ掲上ス以下氣象ニ關スル諸表皆同シ

均 及 極 數 (攝氏)

九 月	十 月	十 一 月	十 二 月	全 年	最 高	同 上 起 日	最 低	同 上 起 日
21.8	16.3	9.5	3.4	13.1	36.1	大正 年 月 日 8-8-13	14.0	大正 年 月 日 4-1-13
21.8	16.5	10.2	4.1	13.5	35.0	9-8-4	14.0	4-1-13
20.9	14.6	8.0	0.7	12.5	35.3	8-8-13	14.6	9-2-11



氣 溫 ノ 平

			一 月	二 月	三 月	四 月	五 月	六 月	七 月	八 月
果 年 平 均	大 仁 京 江 平 元 龍 城 楚 中 雄	邱 川	(↔) 1.4	0.0	5.3	12.1	17.3	22.1	25.3	25.7
		城 陵	(↔) 3.4	(↔) 2.2	2.8	9.4	14.4	19.3	23.3	24.4
		城 陵	(↔) 4.2	(↔) 2.1	3.2	10.5	15.8	20.9	24.5	25.2
		城 陵	(↔) 1.1	0.5	4.6	11.3	16.0	20.7	23.9	23.9
		城 陵	(↔) 7.7	(↔) 5.1	1.3	9.2	15.1	20.3	23.8	24.2
		城 陵	(↔) 3.4	(↔) 2.5	2.4	9.4	14.9	19.2	22.4	23.1
		城 陵	(↔) 8.7	(↔) 6.4	0.1	7.8	13.8	19.1	22.0	23.7
		城 陵	(↔) 0.2	(↔) 4.5	0.0	6.7	11.1	15.7	20.0	21.8
		城 陵	(↔) 10.9	(↔) 11.8	0.2	8.8	15.5	20.1	26.1	23.3
		城 陵	(↔) 20.4	(↔) 15.2	(↔) 4.2	5.9	12.3	18.4	22.8	21.6
城 陵	(↔) 0.5	(↔) 6.5	(↔) 1.6	5.0	9.8	14.8	19.3	21.1		
大 正 十 年	木 釜 金 大 仁 京 江 平 元 龍 城 楚 中 雄	浦 山	2.5	2.8	5.2	11.4	16.6	19.6	24.3	20.7
		浦 山	2.9	3.9	6.5	12.6	16.1	18.5	23.5	25.9
		浦 山	(↔) 0.3	0.7	4.1	11.2	16.6	20.3	24.5	25.9
		浦 山	0.0	0.7	4.6	12.2	16.8	19.3	24.6	26.0
		浦 山	(↔) 2.2	(↔) 1.0	2.6	10.1	15.0	19.0	23.0	25.0
		浦 山	(↔) 2.8	(↔) 1.1	3.4	11.4	16.5	20.4	24.2	26.0
		浦 山	1.2	1.7	4.7	11.2	15.0	18.0	23.5	24.9
		浦 山	(↔) 5.1	(↔) 4.0	1.2	9.5	15.2	19.9	23.8	24.5
		浦 山	(↔) 1.0	(↔) 1.1	2.4	9.6	13.2	17.0	22.7	23.4
		浦 山	(↔) 7.7	(↔) 5.2	0.4	7.7	14.5	19.1	23.1	23.3
果 年 平 均	木 釜 金 大 仁 京 江 平 元 龍 城 楚 中 雄	浦 山	(↔) 2.3	(↔) 2.5	1.1	6.9	10.6	14.8	20.4	22.5
		浦 山	(↔) 15.2	(↔) 10.6	(↔) 1.8	7.3	15.5	20.0	23.0	23.2
		浦 山	(↔) 19.9	(↔) 14.1	(↔) 3.8	5.4	14.0	19.0	21.8	21.4
		浦 山	(↔) 6.1	(↔) 5.4	(↔) 1.2	5.7	9.1	13.8	19.5	21.4

本表中(一)印ヲ附シタルハ氷點以下ヲ示ス以下氣溫ニ關スル諸表皆同シ

11. 平均最高氣溫 (攝氏)

			一 月	二 月	三 月	四 月	五 月	六 月	七 月	八 月	九 月	十 月	十 一 月	十 二 月	全 年
果 年 平 均	木 釜 金 大 仁 京 江	浦 山	5.5	5.7	9.7	16.1	20.9	24.6	28.4	29.9	26.1	21.8	14.2	7.7	17.5
		浦 山	6.6	2	11.2	16.2	20.3	23.2	26.0	28.5	25.5	21.0	14.6	8.3	17.4
		浦 山	3.0	4.1	11.7	18.1	23.6	27.7	30.3	30.7	26.2	21.1	14.0	5.2	18.0
		浦 山	4.0	6.2	11.3	18.3	23.8	27.8	30.2	30.0	26.3	21.2	13.4	6.1	18.3
		浦 山	0.6	2.1	7.3	14.3	19.1	23.7	27.0	28.3	24.3	18.9	10.4	2.7	14.9
		浦 山	0.6	3.1	8.8	16.8	22.0	26.7	29.1	30.1	25.5	19.6	10.6	2.3	16.3
		浦 山	3.7	5.1	9.6	16.7	21.2	25.5	28.1	28.1	24.3	19.9	13.6	6.5	16.9

均 及 極 數 (續)

九 月	十 月	十 一 月	十 二 月	全 年	最 高	同 上 起 日	最 低	同 上 起 日
20.9	14.5	7.2	0.4	12.5	39.0	大正 年 月 日 4-8-5	(↔) 18.6	大正 年 月 日 4-1-13
20.1	14.3	5.9	(↔) 1.4	10.6	36.1	8-8-1	(↔) 20.9	4-1-13
20.0	13.3	5.1	(↔) 2.5	10.8	37.5	8-8-1	(↔) 22.3	9-1-4
19.6	14.5	8.3	1.8	12.0	37.3	3-7-7	(↔) 20.2	4-1-13
18.7	12.1	3.1	(↔) 5.7	9.1	36.4	8-8-8	(↔) 28.5	6-1-22
18.8	13.2	5.6	(↔) 1.1	10.2	39.6	明治 30-7-20 大正 8-8-1	(↔) 21.9	4-1-13
18.0	11.6	1.7	(↔) 6.6	8.1	35.0	8-8-1	(↔) 26.7	4-1-15
17.6	11.6	3.4	(↔) 3.8	7.8	37.5	8-7-25	(↔) 24.6	4-1-13
15.4	9.5	0.0	(↔) 10.7	6.6	37.6	8-7-19	(↔) 35.8	8-1-21
13.5	6.8	(↔) 3.5	(↔) 14.4	3.6	36.7	8-7-22	(↔) 41.1	8-1-2
16.4	10.2	1.1	(↔) 6.6	6.1	36.4	8-7-25	(↔) 24.3	4-1-12
21.5	15.6	8.5	4.3	13.2	35.5	8-18	(↔) 5.5	12-25
21.5	15.7	8.9	4.4	13.4	32.0	8-9	(↔) 5.3	12-24
20.0	13.1	5.7	2.0	12.0	34.9	8-14	(↔) 0.6	1-9
20.3	13.5	5.4	1.2	12.1	35.5	8-21	(↔) 11.5	2-4
20.3	13.5	4.4	0.1	10.8	34.7	8-14	(↔) 11.1	1-12
20.1	12.5	3.4	0.8	11.1	36.0	8-15	(↔) 15.3	1-9
19.3	13.2	6.9	2.8	11.9	36.0	8-10	(↔) 8.9	12-2
18.5	11.7	1.1	(↔) 2.9	9.4	34.5	8-15	(↔) 17.0	1-12
18.4	12.3	4.8	0.3	10.2	34.0	8-13	(↔) 11.7	2-22
17.4	11.0	0.0	(↔) 4.3	8.3	33.4	8-17	(↔) 20.4	1-12
17.8	11.0	2.8	(↔) 1.7	8.4	33.0	8-10	(↔) 13.7	2-18
15.2	8.0	(↔) 2.5	(↔) 9.1	6.1	35.5	8-21	(↔) 31.1	1-3
13.8	6.0	(↔) 4.5	(↔) 13.9	3.8	34.6	8-17 21	(↔) 36.1	1-3
16.4	9.2	(↔) 0.4	(↔) 5.7	6.4	30.6	8-10	(↔) 18.5	12-22

平均最高氣溫 (續)

			一 月	二 月	三 月	四 月	五 月	六 月	七 月	八 月	九 月	十 月	十 一 月	十 二 月	全 年	
果 年 平 均	平 元 龍 城 楚 中 雄	城 陵	(↔) 2.7	0.1	6.5	15.5	21.2	26.2	28.7	29.0	24.3	18.2	8.0	(↔) 0.9	14.5	
		城 陵	1.5	2.5	7.6	15.3	20.9	24.2	26.4	26.4	27.2	23.7	18.7	10.7	3.7	15.2
		城 陵	(↔) 3.6	(↔) 1.2	4.7	12.7	18.6	23.4	26.5	27.8	23.2	17.1	6.4	(↔) 2.0	12.8	
		城 陵	(↔) 0.6	0.8	5.1	12.2	16.5	19.9	23.5	25.3	22.2	16.9	8.8	1.8	12.7	
		城 陵	(↔) 9.1	(↔) 3.3	6.9	15.9	22.5	27.0	32.7	30.3	22.9	17.9	5.9	(↔) 4.1	13.8	
		城 陵	(↔) 12.1	(↔) 6.1	2.7	13.0	19.4	25.5	29.4	28.5	21.1	15.2	2.8	(↔) 7.5	11.0	
		城 陵	(↔) 5.5	(↔) 2.3	2.6	9.6	14.5	19.0	22.6	24.6	20.7	14.8	5.5	(↔) 2.7	10.3	

平均最高氣溫 (攝)

			一月	二月	三月	四月	五月	六月	七月	八月	九月	十月	十一月	十二月	全年
大 正 十 年	木 釜 全	浦	6.9	8.1	10.5	16.0	21.7	24.1	28.2	31.1	26.0	21.2	19.5	9.1	18.0
		山	6.5	8.2	10.0	16.8	20.9	21.0	26.5	29.1	24.9	20.2	13.8	8.8	17.9
	大 仁	州	3.8	0.0	9.5	17.3	23.0	25.0	28.5	30.7	25.0	19.8	10.9	6.0	17.3
		邱	4.7	0.2	10.1	18.2	22.7	23.0	28.0	30.7	25.4	19.7	11.9	6.8	17.4
	京	川	2.2	3.0	7.0	15.0	20.2	24.1	26.7	29.2	25.0	18.0	8.8	4.0	15.5
		城	1.8	3.9	8.7	17.5	22.6	25.9	28.0	30.8	25.4	18.0	8.8	4.2	16.4
	江	陵	5.3	6.5	9.3	10.9	20.1	22.1	27.3	29.3	24.1	18.7	12.2	7.0	16.0
		平	0.3	2.0	5.8	16.7	21.6	26.2	29.0	29.1	24.0	18.4	6.4	2.3	15.1
	元	山	3.1	2.9	6.5	14.0	17.0	20.7	26.4	27.3	22.3	10.8	0.0	4.4	14.4
		龍	2.4	0.2	5.0	12.0	10.7	24.1	27.3	27.5	23.1	17.1	4.8	0.5	13.3
城	浦	2.3	1.8	5.2	11.4	14.5	18.4	24.1	26.9	22.7	15.8	7.4	2.9	12.8	
	津	0.4	2.0	4.0	14.3	22.5	26.9	29.0	29.0	21.8	15.9	3.5	2.1	13.0	
中	江	10.2	4.5	2.4	12.8	22.1	26.7	28.2	28.0	21.3	14.4	0.9	6.0	11.3	
	雄	1.8	0.8	3.3	10.1	13.4	17.7	23.2	25.5	21.0	14.0	3.7	1.4	10.7	

12. 平均最低氣溫 (攝氏)

			一月	二月	三月	四月	五月	六月	七月	八月	九月	十月	十一月	十二月	全年
大 正 十 年	木 釜 全	浦	1.6	1.5	1.6	7.2	12.4	17.4	21.7	22.8	18.6	12.5	5.8	0.2	9.8
		山	1.4	0.9	2.9	8.2	12.3	10.7	21.0	22.4	18.0	12.4	6.0	0.2	9.9
	大 仁	州	5.9	4.8	0.8	4.8	11.4	17.3	21.8	21.3	16.1	8.9	2.9	3.4	7.6
		邱	6.2	4.4	0.1	6.0	11.1	17.0	20.9	21.5	16.3	8.7	1.8	4.3	7.4
	京	川	6.8	5.6	0.7	5.6	11.0	16.1	20.5	21.4	16.4	10.3	1.9	5.0	7.1
		城	8.9	6.8	1.8	4.7	10.1	16.1	20.7	21.2	15.1	7.4	0.2	7.2	5.9
	江	陵	4.0	3.5	0.2	6.1	11.1	16.3	20.4	20.2	15.6	10.0	3.4	2.1	7.7
		平	12.6	10.0	8.3	3.5	9.5	15.3	20.1	20.2	14.3	6.8	1.4	10.4	4.3
	元	山	7.8	7.0	1.8	4.6	10.1	15.4	19.4	19.9	14.7	8.3	1.1	5.4	6.0
		龍	13.1	11.1	3.9	3.3	9.5	15.5	20.1	20.1	13.5	6.8	2.2	10.7	4.0
城	浦	11.1	9.5	3.7	2.4	7.2	12.7	17.5	18.9	13.3	6.0	1.1	8.4	3.7	
	津	23.4	18.9	6.0	1.2	8.5	13.9	20.4	17.4	9.5	2.6	5.1	15.8	0.4	
中	江	28.2	23.9	10.9	0.7	5.9	12.4	17.7	16.5	8.1	0.4	8.6	20.6	2.7	
	雄	13.5	10.6	5.5	1.0	6.0	11.6	16.6	17.8	12.1	5.4	2.9	10.4	2.3	

平均最低氣溫 (攝)

			一月	二月	三月	四月	五月	六月	七月	八月	九月	十月	十一月	十二月	全年
大 正 十 年	江 陵	浦	2.7	2.8	0.4	5.9	10.1	13.9	20.1	21.1	15.3	8.8	1.8	1.6	7.5
		山	0.8	0.2	3.1	3.8	9.6	14.0	19.2	20.3	13.2	5.9	3.8	7.0	4.3
	平 元	州	4.8	5.2	1.5	4.9	9.7	13.3	19.7	20.2	14.9	8.3	0.5	3.7	6.4
		邱	12.3	9.9	3.5	3.3	10.1	14.9	19.8	20.1	12.7	6.1	5.0	9.4	3.9
	大 仁	川	6.7	6.7	2.4	3.1	7.0	11.7	17.7	19.0	13.7	8.8	1.4	5.9	4.7
		城	22.0	17.0	7.4	0.7	8.8	13.7	17.9	18.0	10.0	1.9	7.7	14.9	0.2
	江	陵	27.0	22.5	9.0	0.5	7.0	12.0	17.3	16.5	8.4	0.2	8.9	20.4	2.3
		平	10.4	9.4	5.2	1.0	5.7	10.1	16.5	17.4	12.0	4.7	4.0	9.8	2.4

13. 最高氣溫ノ極數 (攝氏)

			一月	二月	三月	四月	五月	六月	七月	八月	九月	十月	十一月	十二月	全年
大 正 十 年	木 釜 全	浦	17.5	17.1	10.5	24.0	27.5	31.2	32.8	30.1	32.8	28.1	25.5	18.9	30.1
		山	18.4	15.7	20.3	25.6	28.1	29.8	32.0	35.0	32.0	26.1	24.0	19.0	35.0
	大 仁	州	14.8	15.0	21.9	24.0	30.4	34.1	33.5	35.3	33.5	26.2	27.0	14.1	35.3
		邱	16.3	17.6	22.5	27.8	34.9	35.5	34.8	39.0	34.8	29.9	25.4	16.8	39.0
	京	川	12.4	15.4	21.9	24.5	28.6	33.3	32.0	36.1	32.0	28.5	22.4	13.4	36.1
		城	12.2	14.7	22.2	27.0	31.0	36.7	33.5	37.5	33.5	30.1	23.3	14.1	37.5
	江	陵	16.5	16.1	25.4	28.8	33.5	34.2	32.2	36.3	32.2	26.5	26.2	17.1	37.3
		平	9.4	12.1	18.7	35.4	29.7	36.1	30.9	36.4	30.9	28.3	22.6	11.4	36.4
	元	山	12.0	14.3	24.6	30.2	37.5	38.2	34.5	37.9	34.5	30.8	24.5	15.9	39.6
		龍	7.3	9.4	14.7	22.4	27.2	34.3	30.0	35.0	30.0	26.5	20.1	12.1	35.0
城	浦	8.3	9.2	18.8	27.9	30.1	32.0	31.5	33.5	31.5	24.9	22.5	13.0	37.5	
	津	3.0	11.2	17.8	27.2	28.4	36.7	30.2	35.4	30.2	25.9	21.5	8.7	37.6	
中	江	3.4	8.4	17.5	26.1	31.2	35.5	28.3	35.5	28.3	26.0	18.5	5.6	36.7	
	雄	4.7	11.7	13.5	18.8	28.2	30.0	36.4	31.4	28.7	22.2	18.5	10.2	36.4	

最高氣温ノ極數 (續)

		一月	二月	三月	四月	五月	六月	七月	八月	九月	十月	十一月	十二月	全年
大正十年	木 浦	1.4	5.2	13.1	22.5	28.4	32.2	32.8	35.5	29.0	23.4	15.3	0.9	35.5
	山 州	0.5	4.4	12.5	21.7	27.2	33.0	32.2	34.0	30.3	23.2	12.4	4.0	34.6
	江 鎮	5.5	4.7	10.3	16.0	25.0	22.8	30.4	30.6	20.3	25.2	10.5	5.8	30.0

14. 最低氣温ノ極數 (攝氏)

		一月	二月	三月	四月	五月	六月	七月	八月	九月	十月	十一月	十二月	全年
累 年 平 均	木 浦	14.2	12.0	6.2	0.2	5.5	12.0	15.0	17.3	10.7	3.0	3.9	11.0	14.2
	山 州	14.0	11.0	7.0	0.0	5.4	9.9	14.2	15.4	10.5	2.4	3.5	12.0	14.0
	江 鎮	13.3	14.0	7.0	1.0	4.8	9.1	16.0	16.0	8.9	1.1	7.4	13.7	14.0
大 正 十 年	木 浦	14.2	12.0	6.2	0.2	5.5	12.0	15.0	17.3	10.7	3.0	3.9	11.0	14.2
	山 州	14.0	11.0	7.0	0.0	5.4	9.9	14.2	15.4	10.5	2.4	3.5	12.0	14.0
	江 鎮	13.3	14.0	7.0	1.0	4.8	9.1	16.0	16.0	8.9	1.1	7.4	13.7	14.0

15. 濕度ノ平均及最小極數 (百分率)

		一月	二月	三月	四月	五月	六月	七月	八月	九月	十月	十一月	十二月	全年	最小	同上起日
累 年 平 均	木 浦	72	70	70	70	78	85	87	83	78	74	72	71	70	17	大正十年一月一日
	山 州	51	51	57	66	71	79	82	78	72	64	58	51	05	5	8-1-5
	江 鎮	75	75	71	69	76	78	79	78	79	76	78	70	75	23	8-4-19
	大 仁 川	65	62	61	64	65	70	75	75	74	70	68	64	68	5	6-5-23
	京 城	68	65	64	69	74	80	84	80	74	69	60	64	71	17	明治三十九年十一月五日
	江 陵	69	66	63	67	71	75	81	77	75	73	71	67	71	9	大正四年十一月二日
	平 壤	53	61	61	62	60	72	70	81	70	69	60	54	66	11	大正四年一月一日
	元 山	70	71	65	63	65	71	79	78	74	72	71	73	72	8	7-4-20
	龍 岩	58	59	59	64	69	76	83	82	70	69	59	51	67	3	明治三十九年一月一日
	城 津	72	70	68	70	73	81	86	83	78	75	69	70	75	13	40-3-24
大 正 十 年	木 浦	70	69	69	73	79	81	88	81	77	74	69	72	75	33	十一月二日
	山 州	55	55	57	73	77	81	85	83	75	66	52	55	68	19	3-8
	江 鎮	76	72	68	71	74	75	82	80	78	73	74	75	27	6-16	
	大 仁 川	62	61	58	65	66	71	76	76	74	69	57	63	66	16	12-2
	京 城	70	69	63	68	73	75	87	79	72	71	65	70	71	22	3-16
	江 陵	72	61	57	62	66	68	80	75	74	67	72	69	18	3-15	
	平 壤	61	62	67	72	80	82	84	85	89	75	54	59	72	23	12-3
	元 山	69	61	62	64	66	62	70	76	71	74	67	71	68	18	2-18
	龍 岩	47	51	53	60	78	78	81	80	78	72	43	50	64	12	5-9
	城 津	70	60	62	69	74	75	86	85	79	75	66	69	73	20	9-16

16. 風ノ平均及最强速度 (米/秒)

		一月	二月	三月	四月	五月	六月	七月	八月	九月	十月	十一月	十二月	全年	最强	同上起日
累 年 平 均	木 浦	7.7	8.1	8.2	6.8	6.2	5.2	6.0	5.3	5.8	5.5	7.0	7.4	6.0	49.4	明治三十九年一月一日
	山 州	6.6	6.5	6.0	5.2	4.4	3.9	4.5	4.4	4.7	4.0	5.4	6.3	5.2	48.2	大正十年七月十二日
	江 鎮	2.9	2.7	3.0	3.2	3.0	2.6	2.2	2.2	2.1	2.0	1.0	2.3	2.5	17.0	大正十年八月三日
	大 仁 川	4.6	4.5	4.6	4.5	4.4	3.8	3.9	3.8	3.4	2.9	3.1	3.8	3.9	24.3	5-5-7
	京 城	6.3	6.5	7.5	6.5	6.0	5.1	5.2	5.0	5.1	5.1	6.7	6.5	6.0	48.3	8-9-3

風ノ平均及最强速度(續)

Table with 17 columns (Month, Average Speed, Max Speed, Onset Date) and 15 rows of locations including 京都, 江平, 元龍, 城楚, 中雄, 木釜, 全大, 仁川, 江平, 元龍, 城楚, 中雄.

17. 雨雪ノ總量(糎)

Table with 17 columns (Month, Annual Total, Max Daily Total, Onset Date) and 15 rows of locations including 木釜, 全大, 仁川, 江平, 元龍, 城楚, 中雄.

雨雪ノ總量(續)

Table with 17 columns (Month, Annual Total, Max Daily Total, Onset Date) and 20 rows of locations including 木釜, 全大, 仁川, 江平, 元龍, 城楚, 中雄, 大正十年.

18. 平均雲量(十分率)

Table with 17 columns (Month, Average Cloudiness) and 15 rows of locations including 木釜, 全大, 仁川, 江平, 元龍, 城楚, 中雄, 大正十年.

平均 雲 量 (概)

		一月	二月	三月	四月	五月	六月	七月	八月	九月	十月	十一月	十二月	全年
大 正 十 年	全 州	0.7	5.0	6.0	6.7	6.7	8.4	8.4	5.9	7.5	4.6	4.9	6.0	6.5
	大 邱	5.2	4.1	6.3	6.2	7.1	8.8	8.5	7.0	6.9	4.8	3.4	3.9	6.0
	仁 川	4.3	3.8	5.3	5.8	6.3	7.2	7.8	6.4	6.7	4.2	4.3	5.1	5.6
	京 城	4.5	3.8	5.3	5.5	6.0	7.3	7.9	6.6	6.7	3.9	3.6	4.6	5.5
	江 陵	4.1	3.9	5.3	6.0	6.6	7.9	8.4	7.4	8.0	4.6	3.1	3.0	5.7
	平 壤	4.0	3.2	4.2	5.1	6.3	6.7	8.2	7.8	6.9	4.7	4.3	3.3	5.4
	元 山	3.0	3.2	4.5	5.7	6.7	7.4	8.3	7.6	7.1	4.2	2.9	3.0	5.4
	龍 岩	3.1	3.2	4.5	6.0	6.7	6.4	6.4	7.4	5.1	2.9	2.9	2.8	4.7
	城 津	4.2	5.1	4.4	6.2	6.9	6.3	8.1	6.6	5.5	4.5	3.3	3.6	5.4
	楚 山	2.6	3.1	5.0	6.8	7.0	6.7	7.1	7.6	6.8	5.1	4.5	3.4	5.5
中 江	2.6	3.1	5.0	5.9	5.8	6.2	7.2	7.5	7.2	4.3	5.1	3.9	5.3	
雄 基	2.9	3.1	5.1	6.3	7.0	5.9	7.9	6.5	6.3	4.6	3.9	3.1	5.2	

19. 雨 雪 日 數

		一月	二月	三月	四月	五月	六月	七月	八月	九月	十月	十一月	十二月	全年	
大 正 十 年	木 浦	12	9	10	10	9	13	14	12	10	7	11	12	128	
	釜 山	7	6	9	10	9	13	14	11	11	8	6	5	108	
	全 州	11	9	8	10	6	12	16	12	9	8	10	12	119	
	大 邱	6	5	7	9	9	12	13	12	10	5	6	4	97	
	仁 川	8	5	6	9	9	10	14	11	9	7	8	8	104	
	京 城	8	6	7	9	10	11	15	13	9	7	9	8	111	
	江 陵	7	8	9	9	11	11	14	15	12	9	6	5	115	
	平 壤	7	4	7	7	9	10	15	13	9	8	9	7	104	
	元 山	7	6	7	8	10	13	18	17	13	10	7	4	121	
	龍 岩	5	4	6	7	10	12	15	12	9	8	6	5	100	
平 均	城 津	10	7	7	6	10	12	13	12	9	6	8	9	108	
	楚 山	8	8	7	7	11	17	12	13	10	8	10	5	114	
	中 江	9	8	9	12	10	10	16	14	13	9	9	9	139	
	雄 基	4	5	6	7	15	16	15	14	10	8	5	5	110	
	大 正 十 年	木 浦	9	9	10	10	9	13	17	10	8	9	11	12	132
	釜 山	6	5	10	8	7	11	15	11	9	8	2	6	98	

雨 雪 日 數 (概)

		一月	二月	三月	四月	五月	六月	七月	八月	九月	十月	十一月	十二月	全年
大 正 十 年	全 州	10	7	12	11	9	15	19	11	7	9	12	9	131
	大 邱	6	4	10	8	10	10	14	13	6	9	5	5	100
	仁 川	9	6	7	7	8	12	13	11	7	8	10	12	110
	京 城	9	6	9	8	9	11	15	11	7	7	9	11	112
	江 陵	11	7	8	13	14	10	20	18	12	7	5	4	135
	平 壤	9	5	5	7	11	8	13	13	9	4	10	5	93
	元 山	2	7	9	5	16	12	16	13	11	9	4	5	109
	龍 岩	3	4	6	11	12	8	13	17	8	4	5	3	94
	城 津	6	6	5	4	12	12	11	10	9	7	5	7	94
	楚 山	4	5	5	13	12	11	14	16	10	7	10	3	110
中 江	4	3	4	13	15	14	16	18	11	6	10	7	121	
雄 基	3	—	5	10	14	8	16	9	12	6	6	2	91	

本表ノ日數ハ雨霽ノ量 0.1 耗以上アリタル日ヲ算セリ

20. 現 象 類 別 日 數

		雪	雹	霙	霧	晴	曇	天	暴	風
大 正 十 年	木 浦	32	8	15	51	50	136	178		
	釜 山	6	8	7	22	94	106	118		
	全 州	29	13	12	105	58	117	17		
	大 邱	16	10	8	38	76	116	90		
	仁 川	30	12	41	65	82	104	164		
	京 城	35	12	15	98	70	105	18		
	江 陵	23	5	4	44	87	124	100		
	平 壤	31	13	20	114	92	96	19		
	元 山	33	9	9	71	99	113	48		
	龍 岩	25	15	18	101	104	91	129		
平 均	城 津	43	6	21	70	85	117	82		
	楚 山	40	22	6	142	97	86	1		
	中 江	73	20	8	173	55	119	33		
	雄 基	40	9	44	46	73	120	217		



地 震 回 數 (續)

			一月	二月	三月	四月	五月	六月	七月	八月	九月	十月	十一月	十二月	全年		
累 年 平 均	京 江 平 元	城 陵	—	—	—	0	—	—	—	—	—	—	—	0	—	0	
		城 嶺	—	—	—	0	—	—	—	—	—	—	—	—	—	0	
	龍 城	山 浦	0	—	—	—	0	—	—	—	0	—	—	—	—	0	
		津 山	—	0	—	0	—	—	—	—	—	—	0	—	—	0	
	楚 中 雄	江 鎮	—	—	—	—	—	—	—	—	—	—	—	—	—	—	—
		基	—	—	—	—	—	—	—	—	—	—	—	—	—	—	—
大 正 十 年	木 釜 全	浦 山	—	—	—	—	—	—	—	—	—	—	—	—	—	—	
		州 邱	—	—	—	—	—	—	—	—	—	—	—	—	—	—	
	大 仁 京	川 城	—	—	—	—	—	—	—	—	—	—	—	—	—	—	
		陵 嶺	—	—	—	—	—	—	—	—	—	—	—	—	—	—	
	江 平 元	山 浦	—	—	—	—	—	—	—	—	—	—	—	—	—	—	
		津 山	—	—	—	—	—	—	—	—	—	—	—	—	—	—	
	龍 城	江 鎮	—	—	—	—	—	—	—	—	—	—	—	—	—	—	
		基	—	—	—	—	—	—	—	—	—	—	—	—	—	—	
	楚 中 雄	江 鎮	—	—	—	—	—	—	—	—	—	—	—	—	—	—	
		基	—	—	—	—	—	—	—	—	—	—	—	—	—	—	

本表中(一)ハ皆無ヲ示ス(○)ハ計算ノ單位ニ違セサルヲ示ス

戸 口

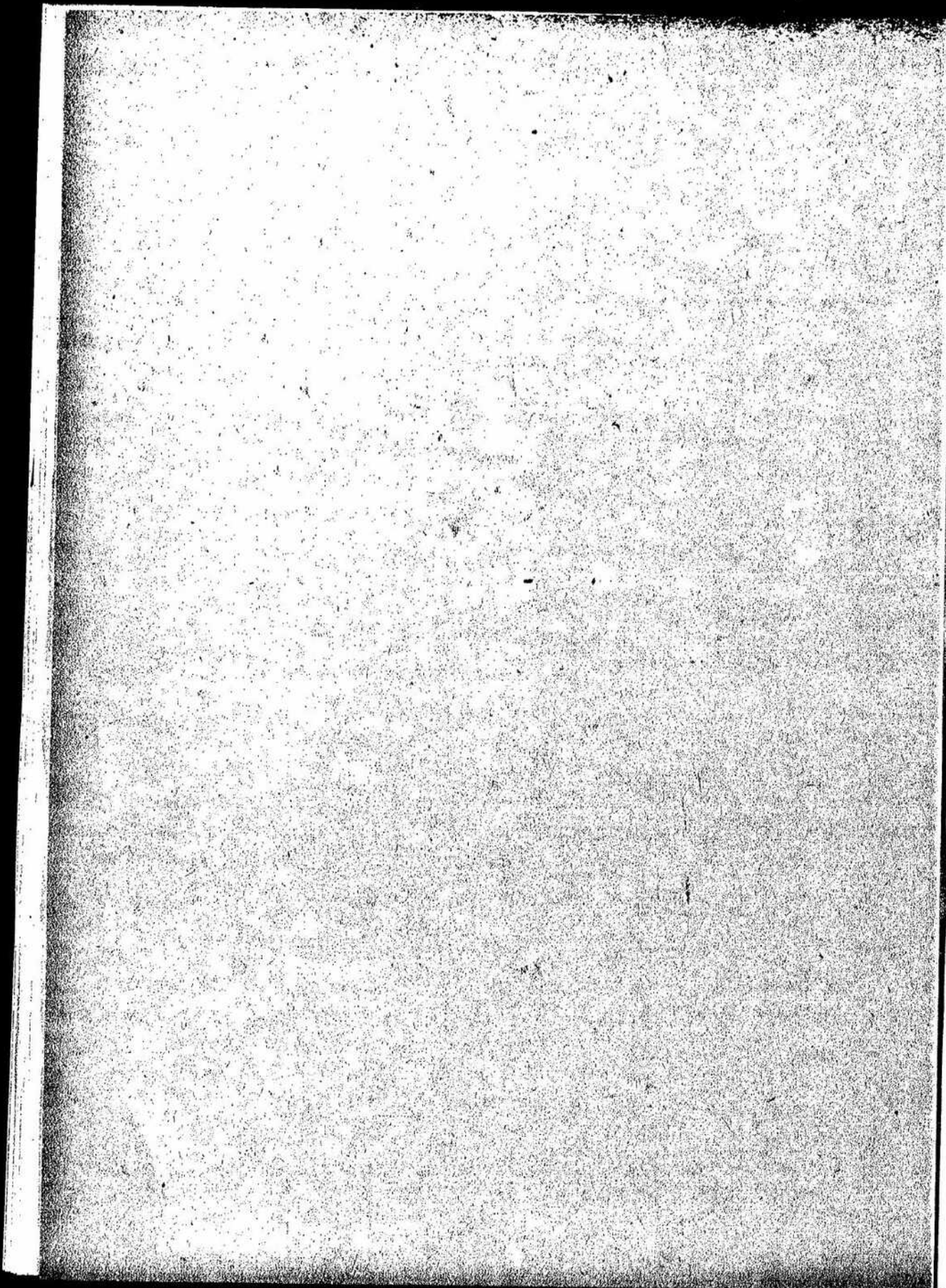

The right page contains extremely faint and illegible text, likely bleed-through from the reverse side of the paper. The characters are too light and blurry to be transcribed accurately. The text appears to be organized into several columns, but the specific content is completely unreadable.



戸

24. 現 住

	内 地 人				朝 鮮 人				
	戸 数	人		口 計	戸 数	人		口 計	
		男	女			男	女		
果 年 比 較	明治四十三年末	50,002	92,751	78,792	171,543	2,749,956	0,953,408	0,175,312	13,128,780
	明治四十四年末	62,033	114,759	95,930	210,689	2,813,925	7,271,526	0,560,850	13,832,376
	大正元年末	70,088	131,518	112,211	243,729	2,885,404	7,585,074	0,981,109	14,500,783
	大正二年末	77,120	140,215	125,376	271,591	2,964,113	7,870,875	7,299,048	15,169,923
	大正三年末	83,400	156,149	135,068	291,217	3,033,826	8,080,554	7,534,166	15,020,720
	大正四年末	86,209	163,012	140,647	303,659	3,027,463	8,192,614	7,765,010	15,957,630
	大正五年末	90,350	171,718	149,225	320,938	3,072,092	8,387,343	7,921,830	16,309,179
	大正六年末	93,357	177,646	154,810	332,456	3,107,219	8,552,392	8,065,039	16,617,431
	大正七年末	93,626	179,686	157,186	336,872	3,139,140	8,589,661	8,107,356	16,697,017
	大正八年末	97,644	185,560	161,059	346,619	3,152,228	8,632,805	8,150,905	16,783,510
	大正九年十月一日	93,488	184,200	162,296	346,496	3,196,551	8,695,630	8,195,059	16,891,289
	大正九年末	94,514	185,196	162,654	347,850	3,191,153	8,701,988	8,214,000	16,915,978
	大正十年末	99,955	196,142	171,476	367,618	3,201,125	8,778,862	8,280,496	17,059,358
大 正 十 年 末	京 畿 道	24,047	50,372	45,531	95,903	326,257	874,614	832,003	1,706,617
	忠 清 北 道	1,960	3,457	2,953	6,410	144,604	400,635	369,475	770,110
	忠 清 南 道	4,823	9,113	8,095	17,208	211,260	582,909	540,649	1,123,618
	全 羅 北 道	6,222	12,343	10,751	23,094	231,506	620,102	571,135	1,191,237
	全 羅 南 道	7,194	14,863	13,007	27,870	372,457	985,398	941,200	1,927,098
	慶 尙 北 道	8,169	16,774	13,957	29,731	391,945	1,084,915	1,011,174	2,096,089
	慶 尙 南 道	17,308	36,150	33,600	69,750	339,055	897,346	840,703	1,738,049
	黄 海 道	4,676	8,115	6,917	15,032	256,609	649,148	629,406	1,278,554
	平 安 南 道	8,501	15,948	13,565	29,513	203,485	543,269	530,736	1,074,005
	平 安 北 道	4,761	7,343	5,516	12,859	210,083	624,035	593,175	1,217,210
	江 原 道	2,513	3,831	2,966	6,797	214,978	612,281	560,602	1,178,883
	咸 鏡 南 道	4,931	8,801	7,510	16,311	206,402	631,759	595,653	1,227,412
	咸 鏡 北 道	4,850	10,032	7,108	17,140	83,484	271,891	258,585	530,476
	總 計	99,955	196,142	171,476	367,618	3,201,125	8,778,862	8,280,496	17,059,358

25. 現 住 戸 口

	内 地 人				朝 鮮 人				
	戸 数	人		口 計	戸 数	人		口 計	
		男	女			男	女		
京 畿 道	京 城 府	17,120	36,501	33,273	69,774	39,121	96,880	91,768	188,648
	仁 川 府	2,904	6,277	5,818	12,095	5,943	13,730	12,786	26,516
	高 陽 郡	536	1,031	884	1,915	23,712	63,156	58,773	121,929
	廣 州 郡	108	185	132	317	15,834	43,418	41,007	84,425

戸 口

戸 数	外 國 人			合 計				前年ニ比シ増(△減)			平均ニ付人口
	戸 数	人		戸 数	人		戸 数	人		人口千付	
		男	女		男	女		男	女		
3,155	11,239	1,455	12,694	2,804,103	7,057,458	62,55,559	13,313,017	16,212	222,161	16,07	930.2
3,312	11,709	1,005	12,804	2,879,870	7,397,994	6,057,875	14,055,909	75,767	742,852	55,80	982.1
3,870	15,212	1,377	16,589	2,959,068	7,732,404	7,004,697	14,827,101	80,098	771,232	54,87	1,036.0
4,444	15,892	1,457	17,349	3,045,586	8,032,982	7,425,981	15,458,863	85,618	631,762	42,61	1,080.1
4,549	16,900	1,005	18,025	3,121,281	8,259,063	7,670,899	15,929,962	76,105	471,092	30,47	1,113.0
4,290	15,314	1,780	17,100	3,117,032	8,370,940	7,907,449	16,278,389	3,819	348,427	21,87	1,137.4
4,920	16,109	1,903	18,012	3,167,362	8,575,165	8,072,904	16,648,129	49,400	369,740	22,71	1,163.2
5,191	16,877	2,233	19,110	3,205,767	8,746,915	8,222,082	16,968,997	38,405	320,868	19,27	1,185.6
5,195	20,988	2,205	23,143	3,237,961	8,790,285	8,266,747	17,057,032	32,194	88,035	5,19	1,191.8
5,679	17,552	2,228	19,780	3,255,551	8,835,717	8,314,192	17,149,909	17,590	92,877	5,45	1,198.3
7,087	33,170	3,104	36,334	3,297,126	8,903,000	8,361,119	17,264,119	—	—	—	1,206.3
7,312	21,939	3,122	25,061	3,292,979	8,909,123	8,379,866	17,288,989	37,428	139,080	8,11	1,208.0
7,534	22,580	3,362	25,942	3,308,614	8,997,584	8,455,334	17,452,918	15,635	163,929	9,48	1,219.5
1,462	4,997	1,100	6,097	351,766	929,933	878,634	1,808,617	4,187	22,942	12,85	2,176.4
185	613	43	656	146,749	404,705	372,471	777,176	843	157	.02	1,615.8
531	1,806	102	1,908	216,614	593,888	548,846	1,142,734	646	3,027	2,65	2,172.5
382	1,207	70	1,286	233,110	633,652	581,965	1,215,617	1,400	4,471	3,67	2,198.2
228	731	53	784	379,879	1,001,492	954,260	1,955,752	3,190	1,184	.55	2,173.1
343	806	65	871	400,457	1,101,495	1,025,196	2,126,691	1,274	14,312	6,78	1,727.6
204	721	41	762	356,567	934,217	874,344	1,808,561	580	12,388	7,11	2,266.4
455	1,672	230	1,902	261,710	658,935	636,553	1,295,488	654	14,893	11,63	1,194.0
594	1,961	418	2,379	212,580	561,178	544,719	1,105,897	2,330	23,430	21,65	1,142.5
2,140	4,667	916	5,583	225,934	636,945	599,607	1,235,652	5,873	30,915	25,66	670.1
170	483	24	507	217,661	616,595	569,592	1,186,187	445	4,193	3,55	696.5
442	1,191	192	1,383	211,775	641,751	603,355	1,245,106	2,308	15,823	12,86	600.6
398	1,725	99	1,824	88,732	283,448	265,792	549,440	2,397	25,550	48,77	416.6
7,534	22,580	3,362	25,942	3,308,614	8,997,584	8,455,334	17,452,918	15,635	163,929	9,48	1,219.5

府 郡 島 別 大正十年十二月末日

戸 数	支 那 人			其 他 外 國 人				合 計				
	戸 数	人		戸 数	人		戸 数	人		戸 数	人	
		男	女		男	女		男	女			
644	2,449	380	2,829	144	239	208	447	57,029	136,069	125,029	261,098	
257	1,051	309	1,360	9	11	17	28	9,113	21,069	18,930	39,999	
53	139	6	145	10	18	22	40	24,311	64,344	59,685	124,029	
4	8	—	8	—	—	—	—	16,940	48,611	41,139	84,750	

現 住 戸 口

	内 地 人	朝 鮮 人			人			
		戸 数	人		戸 数	人		
			男	女		男	女	
京 畿 道								
楊 州 郡	207	307	310	677	18,273	51,618	48,130	90,757
漣 川 郡	114	100	185	384	13,564	36,095	34,895	70,790
抱 川 郡	61	94	63	157	11,769	31,916	29,884	61,800
加 平 郡	38	50	45	95	5,931	16,847	15,665	32,512
楊 平 郡	55	73	50	123	13,643	37,928	35,402	72,730
龍 州 郡	57	95	82	157	11,720	32,215	29,540	61,755
利 川 郡	111	202	166	368	10,734	29,362	26,684	56,046
龍 仁 郡	170	285	215	500	14,179	39,270	37,903	76,573
安 城 郡	91	190	208	398	13,377	37,241	35,291	72,532
水 原 郡	200	376	296	672	11,079	32,267	30,328	62,595
始 興 郡	830	1,753	1,462	3,215	25,842	71,277	67,875	139,152
富 川 郡	401	870	788	1,658	11,241	30,447	28,520	58,967
金 浦 郡	212	483	419	902	12,798	34,573	32,753	67,321
江 華 郡	75	131	86	217	8,779	25,115	23,328	48,443
坡 州 郡	61	82	55	137	13,709	36,380	35,700	72,080
長 湍 郡	101	175	146	321	10,061	26,987	25,871	52,838
開 城 郡	75	113	86	199	12,402	31,719	31,036	62,755
合 計	451	840	732	1,572	22,546	56,813	59,650	116,463
道 合 計	24,047	50,372	45,531	95,903	820,257	874,614	832,003	1,706,617
忠 清 北 道								
清 州 郡	759	1,367	1,196	2,563	26,905	76,096	69,994	146,090
報 恩 郡	86	134	113	247	11,640	32,743	30,377	63,120
沃 川 郡	147	304	225	529	11,213	33,019	30,156	63,175
永 興 郡	278	512	485	997	14,185	38,727	36,307	75,034
槐 川 郡	56	88	83	171	8,636	23,405	22,330	45,735
機 山 郡	118	172	139	311	18,497	51,368	47,067	98,435
陰 城 郡	65	114	88	202	12,124	33,322	30,935	64,257
忠 州 郡	310	547	458	1,005	18,485	50,555	46,917	97,472
堤 川 郡	94	153	117	270	13,986	37,762	34,228	71,990
丹 陽 郡	47	66	40	115	8,993	23,638	21,164	44,802
合 計	1,960	3,457	2,953	6,410	144,604	400,635	369,475	770,110
忠 清 南 道								
公 州 郡	543	871	767	1,638	20,140	54,451	50,318	104,769
燕 岐 郡	409	753	753	1,506	9,124	25,914	24,378	50,192
大 田 郡	1,384	2,802	2,561	5,423	14,304	39,482	36,059	75,541
論 山 郡	712	1,405	1,329	2,824	19,190	54,602	50,320	104,922
扶 餘 郡	235	472	419	891	19,009	48,216	44,643	92,859
靜 川 郡	156	316	263	584	14,033	39,212	36,215	75,427
保 寧 郡	157	259	206	465	12,649	34,810	32,599	67,409
青 陽 郡	77	124	118	242	10,905	30,532	28,541	59,073
洪 城 郡	199	343	289	632	13,580	37,971	34,379	72,350
禮 山 郡	122	209	194	403	14,363	40,697	38,193	78,890

府 郡 島 別 (続)

府 郡 島	安 那 人			其 他 外 國 人			合 計			
	戸 数	人		戸 数	人		戸 数	人		
		男	女		男	女		男	女	
0	11	—	11	—	—	—	18,489	51,900	48,449	100,445
8	18	1	19	—	—	—	13,686	36,312	34,881	71,193
4	13	3	16	—	—	—	11,834	32,023	29,950	61,973
1	1	—	1	—	—	—	5,970	16,898	15,710	32,608
12	27	1	28	—	—	—	13,710	37,428	35,453	72,881
13	60	4	70	—	—	—	11,790	32,376	29,606	61,982
15	43	3	46	—	—	—	10,860	29,007	26,853	56,400
8	25	—	25	—	—	—	14,357	39,580	37,518	77,098
29	98	2	100	1	1	—	13,498	37,530	35,501	73,031
30	85	9	94	—	—	—	11,309	32,728	30,633	63,361
34	109	1	110	—	—	—	20,715	73,139	69,338	142,477
16	61	—	61	—	—	—	11,718	31,378	29,308	60,686
88	315	106	421	—	—	—	13,098	35,371	33,281	68,654
2	4	—	4	—	—	—	8,856	25,250	23,414	48,664
6	14	—	14	—	—	—	13,776	36,456	35,755	72,211
13	23	—	23	—	—	—	10,175	27,165	26,017	53,182
10	34	1	35	—	—	—	12,487	31,866	31,123	62,989
28	113	6	119	14	21	21	23,039	57,787	60,459	118,246
1,284	4,707	832	5,539	178	200	268	851,766	220,933	878,634	1,803,617
37	132	17	149	4	4	6	27,705	77,599	71,213	148,812
10	51	4	55	—	—	—	11,736	32,028	30,494	63,422
10	41	1	42	—	—	—	11,370	33,361	30,982	63,746
18	35	3	38	—	—	—	14,431	39,324	36,795	76,119
22	67	2	69	1	2	—	8,705	23,562	22,415	45,977
28	64	7	71	—	—	—	18,643	51,604	47,213	98,817
21	54	3	57	1	1	—	12,211	33,491	31,026	64,517
20	66	—	66	—	—	—	18,815	51,163	47,175	98,543
12	44	—	44	—	—	—	14,092	37,959	34,345	72,304
1	2	—	2	—	—	—	9,041	23,706	21,213	44,919
179	606	87	693	6	7	13	146,749	404,705	372,471	777,176
48	134	7	141	4	4	4	20,735	55,510	51,096	106,606
20	97	—	97	—	—	—	9,559	26,704	25,031	51,795
32	118	6	124	1	1	2	15,721	42,463	38,620	81,091
85	379	3	382	1	1	—	19,988	56,477	51,552	108,029
25	74	5	79	1	1	—	19,270	48,763	45,067	93,830
15	56	—	56	—	—	—	14,204	39,584	36,483	76,067
22	84	2	86	—	—	—	12,828	35,153	32,807	67,960
15	42	—	42	—	—	—	10,907	30,608	28,659	59,267
27	89	9	98	1	5	1	13,807	38,408	35,178	73,586
49	190	15	205	—	—	—	14,534	41,006	38,402	79,408

現 住 戶 口

	戶 數	地 人			朝 鮮 人			戶 數	日 本 人		
		男	女	計	男	女	計		男	女	計
忠清南道	162	284	228	512	23,271	63,434	59,108	122,542			
瑞山郡	08	04	84	178	12,519	35,175	32,832	68,007			
唐津郡	184	314	238	552	13,178	30,439	33,345	60,784			
天安郡	415	717	641	1,358	14,995	42,124	39,419	81,543			
合 計	4,823	9,113	8,095	17,208	211,200	552,069	540,649	1,123,618			
全 羅 北 道	1,585	3,253	2,937	6,190	2,013	5,992	4,221	9,313			
群山府	1,205	2,287	2,146	4,433	20,923	71,582	65,059	136,641			
金鎮郡	57	80	62	148	11,786	32,207	29,609	61,816			
錦山郡	92	164	170	334	11,656	33,019	30,809	63,828			
茂朱郡	69	106	92	198	9,016	24,056	21,929	45,985			
長水郡	49	65	56	121	8,867	22,809	20,472	43,281			
任實郡	72	105	89	194	14,063	36,920	33,438	70,358			
南原郡	168	274	227	501	20,683	52,215	49,065	101,280			
淳昌郡	61	94	68	162	13,310	34,382	32,711	67,093			
井邑郡	611	1,169	958	2,127	24,686	67,273	61,873	129,146			
高敞郡	101	154	121	275	20,213	54,335	49,354	103,689			
扶安郡	166	350	276	626	12,920	33,588	31,807	65,395			
金堤郡	536	1,107	1,025	2,132	20,737	56,876	52,786	109,662			
沃溝郡	287	570	510	1,080	12,929	35,958	32,806	68,764			
益山郡	1,163	2,559	2,014	4,573	21,992	59,790	55,196	114,986			
合 計	6,222	12,843	10,751	23,594	281,506	620,102	571,185	1,191,287			
全 羅 南 道	1,238	3,014	2,671	5,685	2,536	6,384	5,712	12,036			
木浦府	1,180	2,394	2,068	4,462	17,104	46,364	42,958	89,322			
光陽郡	229	480	407	887	15,191	40,013	37,980	77,993			
谷城郡	72	112	93	205	13,713	36,321	33,639	70,010			
求禮郡	64	117	100	217	9,428	24,017	22,593	46,610			
光陽郡	136	234	214	448	10,136	26,000	24,362	50,362			
麗水郡	611	1,191	1,037	2,228	14,002	40,352	39,121	79,473			
順天郡	208	399	327	726	21,426	55,917	52,017	107,934			
高興郡	206	369	337	706	18,392	50,638	48,822	99,460			
寶城郡	217	472	365	837	16,855	43,064	40,561	83,625			
和順郡	93	153	114	267	19,359	49,017	46,242	95,259			
長興郡	212	413	350	763	14,697	37,699	36,297	73,996			
海津郡	221	507	427	934	12,307	32,045	30,798	62,843			
靈岩郡	234	435	438	873	18,907	49,858	47,849	97,707			
靈岩郡	178	313	254	567	13,944	37,463	34,926	72,394			
務安郡	250	496	436	932	26,158	75,301	71,007	146,308			
羅州郡	737	1,682	1,557	3,239	24,147	67,518	63,569	131,078			
咸平郡	227	463	409	872	12,517	35,155	33,033	68,158			

府 郡 縣 別 (續)

支 那 人	戶 數	其 他 外 國 人			合 計						
		男	女	計	戶 數	男	女	計			
									男	女	計
45	132	14	146	1	1	—	1	23,479	63,851	59,350	123,201
27	93	7	100	1	1	—	1	12,615	35,303	32,923	68,286
34	107	4	111	1	1	—	1	13,397	36,301	33,587	70,448
64	139	21	160	6	7	2	9	15,480	42,987	40,083	83,070
514	1,784	96	1,877	17	22	9	81	210,614	593,888	543,816	1,142,784
70	242	7	249	—	—	—	—	3,668	8,587	7,165	15,752
71	248	6	254	11	10	11	21	27,910	74,127	67,222	141,349
4	14	—	14	—	—	—	—	11,847	32,307	29,671	61,978
23	60	2	62	—	—	—	—	11,771	33,243	30,981	64,224
9	45	—	45	—	—	—	—	9,094	24,207	22,021	46,228
5	16	1	17	—	—	—	—	8,921	22,890	20,529	43,419
10	29	1	30	—	—	—	—	14,145	37,054	33,528	70,582
12	48	1	49	—	—	—	—	20,893	52,537	49,293	101,830
8	29	1	30	—	—	—	—	13,385	34,502	32,780	67,282
36	94	8	102	1	1	—	1	25,334	68,537	62,339	131,376
9	29	—	29	—	—	—	—	20,323	54,515	49,475	103,990
25	97	2	99	—	—	—	—	13,117	34,935	32,085	66,120
21	53	3	56	—	—	—	—	21,294	58,936	53,914	111,850
20	51	11	62	6	5	15	20	13,242	36,584	33,342	69,926
40	141	10	151	1	1	—	1	23,196	62,491	57,220	119,711
863	1,199	53	1,243	19	17	26	48	238,110	633,652	581,965	1,215,617
43	142	4	146	4	9	9	18	3,821	9,549	8,396	17,945
30	89	—	89	9	20	17	37	18,323	48,867	45,043	93,910
8	26	—	26	—	—	—	—	15,428	40,519	38,387	78,906
7	12	—	12	—	—	—	—	13,792	36,445	33,782	70,277
3	9	1	10	—	—	—	—	9,495	24,143	22,694	46,837
6	19	3	22	—	—	—	—	10,278	26,253	24,579	50,832
7	23	—	23	—	—	—	—	14,620	41,566	40,158	81,724
11	51	1	52	4	5	9	14	21,649	56,372	52,354	108,726
2	6	—	6	—	—	—	—	18,600	51,013	49,159	100,172
10	41	3	44	—	—	—	—	17,082	43,577	40,929	84,506
5	13	—	13	—	—	—	—	19,457	49,183	46,356	95,539
3	11	—	11	—	—	—	—	14,912	38,123	36,647	74,770
3	11	—	11	—	—	—	—	12,531	32,563	31,225	63,788
6	13	1	14	—	—	—	—	18,847	50,306	48,288	98,594
6	14	1	15	—	—	—	—	14,128	37,795	35,181	72,976
9	26	—	26	1	1	—	1	26,418	76,824	71,443	147,267
17	59	3	62	—	—	—	—	24,901	69,259	65,120	134,379
5	15	—	15	—	—	—	—	12,749	35,638	33,412	69,050

現 住 戶 日

	内	地 人			別 詳 人			計	
		戸 数	人 口		戸 数	人 口			
			男	女		男	女		
全 國	213	398	346	744	13,963	37,992	35,002	73,054	
道	225	408	351	759	14,937	40,614	37,918	78,532	
府	141	206	251	547	11,058	30,554	30,352	60,906	
市	70	120	95	215	10,087	25,773	24,528	50,301	
縣	226	392	360	752	41,893	97,834	101,843	199,677	
合 計	7,194	14,893	13,007	27,870	372,457	955,898	911,200	1,927,098	
東 部	大 邱 府	3,321	6,523	5,992	12,515	7,552	16,942	16,271	33,213
	遼 陽 郡	300	650	567	1,217	23,842	65,680	61,626	127,312
	軍 威 郡	51	85	70	155	10,475	30,171	27,484	57,655
	瀋 陽 郡	109	180	169	355	22,618	66,472	62,300	128,772
	安 東 郡	226	411	314	725	25,548	73,958	69,604	143,562
	青 松 郡	52	73	61	134	10,705	29,291	27,114	56,405
	英 陽 郡	34	46	29	75	7,706	21,451	19,331	40,782
	遼 寧 郡	109	315	303	618	12,503	34,152	31,894	66,046
	迎 日 郡	838	1,782	1,462	3,244	26,639	74,338	68,833	143,171
	遼 州 郡	461	905	827	1,732	29,729	79,543	74,454	153,997
	永 川 郡	225	476	421	897	20,455	56,240	51,473	107,713
	遼 山 郡	313	681	532	1,213	14,562	40,130	36,898	77,028
	清 道 郡	200	368	293	661	10,065	43,822	40,320	84,142
	高 靈 郡	51	72	52	124	9,880	26,876	25,400	52,276
	星 州 郡	63	87	80	167	15,175	41,195	38,488	79,683
	遼 谷 郡	227	413	368	781	12,917	34,085	32,612	66,697
	金 泉 郡	529	920	865	1,785	23,579	65,312	60,360	125,672
	錦 山 郡	133	230	206	436	11,770	35,004	32,506	67,510
	尚 州 郡	372	698	651	1,349	28,225	79,036	73,808	152,844
開 慶 郡	82	150	122	272	15,601	43,238	40,674	83,912	
醴 泉 郡	94	167	127	294	15,943	45,167	42,210	87,377	
榮 州 郡	67	101	74	175	15,665	41,730	39,852	81,582	
奉 化 郡	57	94	67	151	13,311	36,812	33,550	70,362	
遼 寧 郡	186	341	315	656	1,424	4,264	4,112	8,376	
合 計	8,169	15,774	13,957	29,731	391,945	1,084,916	1,011,174	2,096,090	
東 部	釜 山 府	7,897	17,496	16,483	33,979	9,776	21,438	20,464	41,902
	馬 山 府	1,129	2,307	2,261	4,568	2,730	6,085	6,197	12,282
	晉 州 郡	728	1,335	1,184	2,519	21,591	60,632	53,590	110,272
	宜 寧 郡	69	102	75	177	13,760	36,595	34,275	70,870
	咸 安 郡	74	132	107	239	14,504	38,828	36,653	75,481
	昌 寧 郡	140	237	211	448	16,400	41,034	41,256	85,260
南 道	密 陽 郡	621	1,275	1,217	2,492	21,375	56,947	51,932	103,879
	梁 山 郡	185	360	285	645	7,276	19,961	18,464	38,425

府 郡 島 別 (續)

支 那 人	共 他 の 外 國 人			合 計							
	戸 数	人 口		戸 数	人 口						
		男	女		男	女					
8	37	—	37	—	—	—	14,184	38,427	35,408	73,835	
9	37	—	37	—	—	—	15,171	41,059	38,269	79,328	
1	3	—	3	—	—	—	11,200	30,853	30,803	61,656	
4	14	—	14	—	—	—	10,167	25,907	24,623	50,530	
7	25	1	26	—	—	—	42,126	98,251	102,204	200,455	
210	600	18	714	18	95	85	70	879,879	1,001,492	951,260	1,955,752
113	248	32	280	19	10	16	35	11,005	23,732	22,311	46,043
2	7	—	7	—	—	—	—	24,144	66,343	62,193	128,536
1	2	—	2	—	—	—	—	10,527	30,258	27,554	57,812
6	14	—	14	—	—	—	—	22,733	66,672	62,409	129,141
13	31	—	31	3	5	3	6	25,790	74,405	69,921	144,326
2	6	—	6	—	—	—	—	10,759	29,370	27,175	56,545
—	—	—	—	—	—	—	—	7,800	21,497	19,360	40,857
7	28	—	28	—	—	—	—	12,670	34,495	32,197	66,692
14	39	3	42	—	—	—	—	27,481	76,159	70,298	146,457
14	36	—	36	—	—	—	—	30,204	80,484	75,281	155,765
3	10	—	10	—	—	—	—	20,683	56,726	51,894	108,620
10	23	1	24	2	1	3	4	14,387	40,835	37,434	78,269
4	21	—	21	—	—	—	—	16,278	44,211	40,613	84,824
—	—	—	—	—	—	—	—	9,937	26,948	25,452	52,400
16	27	—	27	—	—	—	—	15,254	41,309	38,568	79,877
11	23	—	23	1	1	—	1	13,156	34,522	32,980	67,502
25	83	4	87	—	—	—	—	24,133	66,315	61,229	127,544
7	18	1	19	—	—	—	—	11,910	35,252	32,713	67,965
24	81	2	83	—	—	—	—	28,621	79,815	74,461	154,276
2	7	—	7	—	—	—	—	15,695	43,395	40,796	84,191
31	41	—	41	—	—	—	—	16,068	45,375	42,337	87,712
6	24	—	24	—	—	—	—	15,738	41,855	39,926	81,781
6	8	—	8	—	—	—	—	13,374	36,914	33,007	70,521
1	3	—	3	—	—	—	—	1,611	4,608	4,427	9,035
818	780	43	823	25	26	22	49	400,457	1,101,495	1,025,196	2,126,691
49	217	14	231	9	8	6	14	17,731	39,159	36,967	76,126
12	67	—	67	3	4	3	7	3,874	8,463	8,461	16,924
8	31	2	33	2	3	2	5	22,329	58,051	54,778	112,829
4	17	1	18	—	—	—	—	13,833	36,714	34,351	71,065
1	2	—	2	—	—	—	—	14,570	38,962	36,760	75,722
3	11	—	11	—	—	—	—	16,543	44,252	41,467	85,719
9	29	—	29	—	—	—	—	22,005	58,251	53,149	111,400
6	7	—	7	—	—	—	—	7,467	20,334	18,749	39,083

現住戸口

	内地人				朝鮮人				
	戸数	人口		戸数	人口		計		
		男	女		男	女			
慶尚道	蔚山郡	701	1,550	1,424	2,974	24,900	65,165	61,910	126,475
	東萊郡	748	1,983	1,234	2,617	15,774	42,186	40,970	82,562
	金海郡	677	1,415	1,218	2,628	19,086	50,747	40,498	97,245
	昌原郡	1,743	3,344	3,378	6,722	23,983	65,514	60,017	125,531
	統營郡	1,248	2,767	2,430	5,206	21,700	61,032	58,815	119,847
	固城郡	220	523	458	981	14,172	39,563	36,697	76,260
	泗川郡	342	721	641	1,362	12,651	34,504	32,430	66,934
	南海郡	119	219	176	394	12,694	36,950	35,026	71,976
	河東郡	210	409	377	786	15,688	40,282	37,961	78,243
	山淸郡	87	117	81	198	15,245	38,022	35,662	73,684
南道	咸陽郡	77	108	76	183	15,372	38,141	35,261	73,402
	居昌郡	108	188	147	335	17,018	42,327	38,863	81,190
	陝川郡	116	156	135	291	23,934	62,673	58,950	121,623
	合計	17,808	36,150	33,000	69,150	259,055	697,840	640,703	1,338,543
黄海道	海州郡	573	947	830	1,777	30,463	75,520	72,054	147,574
	延白郡	254	446	325	771	22,703	58,778	57,003	115,781
	金川郡	105	154	120	274	12,556	31,512	31,258	62,770
	平山郡	173	263	220	483	18,099	46,143	45,140	91,283
	新溪郡	52	81	73	154	8,200	20,618	20,222	40,840
	瓮津郡	103	160	130	290	14,570	36,686	34,798	71,484
	長湍郡	153	258	183	441	14,514	36,972	35,050	72,022
	松禾郡	79	111	80	191	12,026	29,973	29,523	59,496
	殷栗郡	118	157	91	248	8,295	20,016	19,328	39,344
	安岳郡	107	179	165	344	13,537	33,847	32,978	66,825
	信川郡	115	193	168	361	18,118	45,119	43,572	88,691
	峨嵋郡	413	812	750	1,571	15,709	40,143	38,176	78,319
	黄州郡	1,535	2,818	2,402	5,220	17,277	42,258	41,489	83,747
	鳳山郡	468	860	782	1,642	16,608	42,685	41,964	84,649
	瑞興郡	301	513	449	962	12,512	31,407	30,705	62,202
	遂安郡	65	89	74	163	11,236	28,396	27,638	56,034
谷山郡	62	74	66	140	10,186	29,075	27,518	56,593	
合計	4,676	8,115	6,917	15,032	256,600	619,148	620,406	1,239,554	
平安南道	平壤府	5,066	9,665	8,066	17,731	13,706	30,370	29,716	60,086
	南浦府	1,246	2,566	2,400	5,026	3,883	8,947	8,169	17,116
	大同郡	778	1,352	1,132	2,484	26,378	69,898	68,104	138,002
	順川郡	71	104	77	181	16,000	42,236	42,628	84,864
	孟山郡	35	47	35	82	7,174	22,189	21,060	43,249
	陽德郡	34	46	35	81	6,194	19,257	18,150	37,407
	咸川郡	94	128	111	239	13,630	36,429	36,137	72,566

府郡島別(續)

	支那人				其ノ他ノ外國人				合計				
	戸数	人口		戸数	人口		戸数	人口		戸数	人口		計
		男	女		男	女		男	女		男	女	
8	96	—	30	1	4	—	4	25,136	60,755	62,734	120,489		
11	26	3	29	—	—	—	—	10,533	43,505	41,613	85,208		
7	34	—	34	—	—	—	—	19,770	52,190	47,711	99,907		
3	8	—	8	—	—	—	—	25,029	68,860	63,395	132,254		
9	27	1	28	2	3	3	8	23,019	63,820	61,258	125,077		
2	10	1	11	—	—	—	—	14,403	40,000	37,156	77,253		
7	18	1	19	—	—	—	—	13,000	35,243	33,078	68,321		
3	11	1	12	—	—	—	—	12,816	36,880	35,202	72,082		
15	59	—	59	—	—	—	—	15,913	40,750	38,338	79,088		
5	17	—	17	—	—	—	—	15,397	38,156	35,743	73,899		
7	24	—	24	—	—	—	—	15,456	38,273	35,336	73,609		
6	14	—	14	2	3	3	8	17,134	42,532	39,013	81,545		
10	31	—	31	—	—	—	—	24,060	62,860	59,085	121,945		
合計	185	606	24	720	10	25	17	856,567	994,217	874,644	1,869,561		
69	256	18	274	4	3	6	9	31,109	76,726	73,808	150,534		
39	240	10	250	—	—	—	—	22,096	59,464	57,338	116,802		
6	18	—	18	—	—	—	—	12,667	31,684	31,378	63,062		
13	42	—	42	—	—	—	—	18,285	46,448	45,360	91,808		
3	10	—	10	—	—	—	—	8,255	20,709	20,295	41,004		
6	15	—	15	—	—	—	—	14,079	36,861	34,928	71,789		
21	74	10	93	—	—	—	—	14,688	37,304	35,252	72,556		
8	32	—	32	—	—	—	—	12,113	30,110	29,603	59,719		
8	25	10	35	—	—	—	—	8,421	20,198	19,429	39,627		
16	79	—	79	—	—	—	—	13,660	34,105	33,143	67,248		
8	32	1	33	—	—	—	—	18,341	45,344	43,741	89,085		
34	105	11	116	4	1	6	7	16,160	41,061	38,952	80,013		
91	369	46	415	—	—	—	—	18,903	45,445	43,937	89,382		
33	107	16	123	—	—	—	—	17,109	43,652	42,762	86,414		
18	62	5	67	—	—	—	—	12,331	31,982	31,249	63,231		
60	179	74	253	7	21	8	29	11,374	28,685	27,794	56,479		
1	2	—	2	—	—	—	—	10,240	29,151	27,584	56,736		
合計	440	1,047	210	1,857	15	25	20	261,740	653,995	630,538	1,284,533		
202	607	83	690	36	56	53	114	19,010	40,698	37,923	78,621		
109	420	102	522	2	2	1	3	5,240	11,935	10,732	22,607		
94	357	115	472	—	—	—	—	27,250	71,607	69,351	140,958		
7	24	1	25	—	—	—	—	16,078	42,364	42,706	85,070		
—	—	—	—	—	—	—	—	7,209	22,236	21,005	43,241		
1	1	—	1	—	—	—	—	6,229	19,304	18,185	37,489		
2	7	—	7	—	—	—	—	13,726	36,564	36,248	72,812		

現 住 戶 口

	内 地 人	朝 鮮 人			人			
		戸 数	人 口		戸 数	人 口		
			男	女		男	女	計
平 安 南 道	江 東 郡 180	311	227	538	9,051	23,707	23,120	46,917
	中 和 郡 85	125	118	243	16,692	42,535	42,844	85,379
	龍 岡 郡 201	352	205	647	18,305	45,605	43,009	89,358
	江 西 郡 123	235	184	419	17,648	44,912	44,299	89,211
	平 原 郡 143	244	188	432	18,082	50,393	48,101	98,484
	安 州 郡 241	459	390	849	12,657	37,110	30,361	73,477
	价 川 郡 100	181	145	326	8,805	23,614	23,423	47,037
	德 川 郡 47	66	53	119	8,529	24,505	24,348	48,943
	寧 遠 郡 48	67	49	116	6,091	21,340	20,583	41,920
	合 計	8,501	15,948	18,505	29,518	208,485	539,730	1,074,005
平 安 北 道	新 義 州 府 1,218	2,300	2,008	4,377	2,141	4,699	3,909	8,008
	義 州 郡 850	1,133	885	2,018	22,578	65,995	63,347	129,342
	龜 城 郡 45	59	51	107	9,227	27,123	26,602	51,725
	泰 川 郡 42	57	39	96	8,433	24,105	24,012	48,117
	鎭 山 郡 80	134	80	214	7,927	19,437	19,239	38,676
	熙 川 郡 85	125	82	207	10,079	29,092	28,175	57,267
	寧 邊 郡 89	123	83	206	20,904	58,008	57,594	115,602
	博 川 郡 114	180	157	337	11,963	34,210	33,454	67,664
	定 州 郡 373	609	580	1,189	19,779	55,512	54,446	109,958
	宣 川 郡 159	307	187	494	11,675	33,977	32,946	66,923
	鐵 山 郡 64	97	78	175	9,994	28,959	27,815	56,774
	龍 川 郡 224	357	341	698	15,566	47,314	45,335	92,649
	朔 州 郡 92	111	81	192	6,164	18,697	17,949	36,646
	昌 城 郡 147	178	100	284	7,801	21,119	20,132	41,251
	碧 潼 郡 116	144	75	219	7,133	20,218	19,039	39,257
	楚 山 郡 150	173	112	285	10,263	29,851	28,498	58,349
	渭 原 郡 85	88	39	127	5,515	15,555	14,362	29,917
	江 界 郡 250	369	208	577	20,808	56,915	50,353	107,268
	慈 城 郡 268	462	176	638	6,508	19,245	15,436	34,681
	厚 昌 郡 304	331	88	419	4,625	14,004	10,532	24,536
	合 計	4,761	7,848	5,516	12,859	624,085	598,175	1,217,210
江 原 道	春 川 郡 415	603	553	1,156	13,021	36,624	33,820	70,444
	麟 蹄 郡 31	44	20	70	9,937	30,551	27,152	57,703
	楊 口 郡 37	50	34	84	8,367	24,319	22,278	46,597
	淮 陽 郡 66	81	53	134	10,707	33,830	29,985	63,815
	通 川 郡 130	192	148	340	7,163	20,106	18,401	38,507
	高 城 郡 324	519	348	867	6,878	21,265	18,653	39,918
	襄 陽 郡 92	146	107	253	9,134	28,361	26,190	54,551
	江 陵 郡 261	392	315	707	12,548	37,509	35,792	73,301

府 郡 島 別 (續)

支 那 人	其 他ノ外國人			合 計							
	戸 数	人 口		戸 数	人 口						
		男	女		男	女	計				
14	55	0	61	—	—	—	0,254	24,163	23,353	47,510	
5	21	—	21	—	—	—	16,782	42,081	42,962	85,843	
71	241	28	269	—	—	—	18,637	46,258	44,016	90,274	
7	10	3	19	—	—	—	17,778	45,163	44,486	89,649	
10	21	2	23	4	7	5	12	18,230	50,635	48,298	98,931
17	91	14	105	—	—	—	12,915	37,600	36,705	74,431	
9	23	—	23	—	—	—	8,914	23,818	23,568	47,386	
4	11	—	11	—	—	—	8,580	24,072	24,401	49,073	
—	1	—	1	—	—	—	6,739	21,414	20,632	42,040	
552	1,806	854	2,250	42	65	64	129	212,580	561,178	544,710	1,106,897
1,158	2,494	456	2,950	—	—	—	—	4,517	9,502	6,433	15,935
227	544	120	664	—	—	—	—	23,655	67,672	64,352	132,024
6	18	—	18	—	—	—	—	9,278	27,197	26,653	53,850
4	14	—	14	—	—	—	—	8,479	24,176	24,051	48,227
196	315	71	386	31	53	27	80	8,240	19,939	19,417	39,356
13	24	2	26	—	—	—	—	10,177	29,241	28,259	57,500
4	12	—	12	3	2	3	5	21,000	58,145	57,680	115,825
12	32	2	34	—	—	—	—	12,089	34,422	33,613	68,035
34	109	12	121	—	—	—	—	20,188	56,230	55,038	111,268
23	46	12	58	7	14	16	30	11,834	34,344	33,161	67,505
18	43	11	55	—	—	—	—	10,076	29,100	27,904	57,004
135	394	86	480	—	—	—	—	15,925	48,065	45,762	93,827
21	30	6	36	—	—	—	—	6,277	18,838	18,036	36,874
46	102	16	118	14	15	2	17	8,008	21,414	20,256	41,670
4	10	7	17	—	—	—	—	7,253	20,372	19,121	39,493
44	60	15	75	—	—	—	—	10,457	30,084	28,625	58,709
5	8	4	12	—	—	—	—	5,605	15,651	14,405	30,056
47	96	8	104	4	4	4	8	21,109	57,384	50,573	107,957
50	145	20	165	—	—	—	—	6,826	19,852	15,632	35,484
33	80	15	95	1	2	1	3	4,963	14,417	10,630	25,053
2,060	4,577	863	5,440	60	90	53	143	225,984	686,045	599,607	1,285,652
10	45	2	47	4	7	6	13	13,450	37,279	34,381	71,660
1	1	—	1	—	—	—	—	9,969	30,596	27,178	57,774
3	9	—	9	—	—	—	—	8,407	24,378	22,312	46,690
7	34	—	34	5	6	2	8	10,785	33,951	30,040	63,991
10	36	—	36	—	—	—	—	7,303	20,334	18,609	38,943
14	42	1	43	—	—	—	—	7,216	21,826	19,002	40,828
11	29	—	29	—	—	—	—	9,237	28,536	26,297	54,833
18	31	—	31	—	—	—	—	12,827	37,932	36,107	74,039

現住戸口

	内地人			朝鮮人			合計		
	戸数	人口		戸数	人口		戸数	人口	
		男	女		男	女		男	女
江原道	三陟郡	92	136	101	237	12,772	37,201	35,420	72,711
	旌善郡	90	174	124	298	10,404	28,853	27,990	56,843
	平康郡	30	49	30	85	8,822	24,674	23,220	47,903
	寧越郡	45	62	43	105	10,101	28,040	25,405	54,141
	原州郡	60	94	71	165	10,462	28,993	26,415	55,408
	横城郡	100	172	135	307	12,770	33,797	31,287	65,084
	洪川郡	53	83	72	155	10,424	28,767	26,393	55,160
	華川郡	58	86	52	138	12,400	34,143	31,189	65,332
	金化郡	31	30	20	65	6,168	16,464	15,043	31,507
	鐵原郡	114	178	100	338	12,185	34,095	31,814	65,909
咸鏡南道	元山府	1,935	3,942	3,078	7,020	5,054	11,200	10,332	21,532
	定平郡	1,117	2,072	1,739	3,741	23,846	74,510	72,314	146,830
	永興郡	59	108	77	185	12,412	37,577	36,421	73,998
	高原郡	106	266	204	470	20,026	58,801	57,341	116,142
咸鏡北道	文川郡	88	139	100	269	6,438	19,470	18,644	38,114
	德源郡	44	72	65	137	5,931	17,063	15,518	32,581
	安邊郡	79	141	115	256	8,098	24,413	22,254	46,667
	洪原郡	142	189	177	366	10,873	32,008	29,719	61,727
	北青郡	58	103	70	182	13,150	39,718	37,960	77,678
	利原郡	261	449	411	860	25,432	74,057	74,159	148,216
	端川郡	68	116	67	183	6,372	19,353	17,854	37,207
	新義州郡	99	139	114	253	19,266	65,486	61,453	126,939
	長津郡	61	78	42	120	10,345	32,234	30,279	62,513
	三陟郡	90	108	60	168	7,447	24,352	21,151	45,503
咸鏡北道	三陟郡	59	79	47	126	11,439	38,320	34,632	72,962
	水山郡	297	456	235	691	8,831	28,100	24,353	52,453
	會同郡	308	414	270	684	11,542	35,091	31,269	66,360
	津城郡	1,021	2,605	2,046	4,651	1,589	5,048	3,745	8,793
	明川郡	1,020	3,516	2,459	5,975	12,821	43,319	40,665	83,984
	吉州郡	93	138	107	245	16,150	53,812	52,427	106,239
	城津郡	64	74	56	130	11,968	37,407	37,109	74,516
	富寧郡	400	707	499	1,206	10,962	34,088	33,962	68,045
	茂山郡	122	158	111	269	4,122	14,129	13,708	27,837
	會同郡	195	300	154	454	6,069	19,690	17,038	36,638
合計	721	1,368	1,122	2,490	4,728	14,864	13,521	28,385	

府郡島別(續)

戸数	支那人			共ノ他ノ外國人			合計		
	戸数	人口		戸数	人口		戸数	人口	
		男	女		男	女		男	女
—	—	—	—	—	—	—	—	—	—
6	10	—	10	—	—	—	—	—	—
—	—	—	—	—	—	—	—	—	—
2	5	—	5	—	—	—	—	—	—
2	7	—	7	—	—	—	—	—	—
16	38	1	39	5	3	5	8	12,909	34,010
1	2	—	2	—	—	—	—	10,478	28,852
3	8	—	8	—	—	—	—	12,470	34,237
5	15	—	18	—	—	—	—	6,204	16,521
21	67	—	67	—	—	—	—	12,320	34,340
14	46	—	46	1	2	2	4	11,040	29,070
8	30	5	35	—	—	—	—	8,533	24,516
2	6	—	6	1	1	—	1	11,592	31,223
154	464	9	473	16	19	15	34	217,661	616,595
125	466	109	575	13	23	18	41	7,127	15,631
34	132	9	141	3	10	8	18	25,000	76,660
5	16	1	17	—	—	—	—	12,476	37,701
19	87	2	89	1	1	1	2	20,212	59,105
34	38	1	39	—	—	—	—	6,560	19,647
4	11	2	13	—	—	—	—	5,871	17,146
21	72	23	95	—	—	—	—	8,195	24,626
7	19	—	19	1	1	—	1	11,023	32,217
9	24	—	24	—	—	—	—	13,217	39,845
27	76	7	83	—	—	—	—	25,720	74,582
12	24	—	24	—	—	—	—	6,452	19,493
17	20	—	20	—	—	—	—	19,382	65,645
20	20	—	20	—	—	—	—	10,426	32,332
3	3	—	3	—	—	—	—	7,540	24,463
2	3	—	3	—	—	—	—	11,500	38,402
30	44	3	47	—	—	—	—	9,158	28,600
55	151	8	159	—	—	—	—	11,905	35,656
424	1,156	165	1,321	18	35	27	62	211,775	641,751
60	240	17	257	1	3	3	6	2,671	7,896
70	396	16	412	—	—	—	—	14,511	47,231
12	29	1	30	—	—	—	—	16,255	53,970
3	11	—	11	—	—	—	—	12,036	37,492
43	133	10	143	4	6	9	15	11,418	34,979
4	12	—	12	—	—	—	—	4,248	14,299
12	34	3	37	—	—	—	—	6,276	19,934
67	495	12	507	2	3	4	7	5,518	16,730

現住戶口

	內	地 人			朝 鮮 人			計
		戶 數	人		戶 數	人		
			男	女		男	女	
成 鏡 北 道	103	198	80	224	4,200	12,925	12,423	25,348
城 郡	114	190	68	204	2,068	8,805	8,483	17,378
源 郡	103	144	80	224	3,593	12,400	11,074	24,170
興 郡	285	748	320	1,068	4,548	15,313	13,830	29,143
合 計	4,850	10,032	7,108	17,140	58,484	271,891	258,685	580,470
總 計	90,955	196,142	171,476	367,618	3,201,125	8,778,802	8,280,400	17,059,858

26. 主要市街

	內	地 人			朝 鮮 人			計
		戶 數	人		戶 數	人		
			男	女		男	女	
京 城 府	17,120	30,501	33,273	63,774	30,121	96,880	91,768	188,648
仁 川 府	2,004	6,277	5,818	12,095	5,943	13,730	12,780	26,516
高 陽 郡 靈 島 里	60	125	108	233	1,104	3,042	2,836	5,878
同 郡 往 十 里	16	27	13	40	1,409	3,644	3,550	7,194
同 郡 孔 德 里	29	52	40	92	892	2,118	2,092	4,310
同 郡 東 蘇 里	2	5	4	9	1,109	2,650	2,500	5,159
同 郡 阿 規 里	33	66	52	118	880	2,199	2,060	4,268
驪 州 郡 驪 州	38	68	46	114	609	1,697	1,597	3,294
安 城 郡 安 城	51	115	160	275	1,459	3,654	3,628	7,282
振 威 郡 平 澤	111	196	152	348	224	572	480	1,052
水 原 郡 水 原	374	757	664	1,421	1,736	4,258	4,306	8,564
同 郡 烏 山	66	156	130	286	367	996	888	1,884
始 興 郡 永 登 浦	241	476	450	926	436	1,147	1,051	2,198
江 華 郡 江 華	28	38	23	61	775	1,716	1,752	3,468
利 川 郡 利 川	65	112	98	210	773	1,921	1,714	3,635
同 郡 長 湖 院	19	40	34	74	378	1,027	904	1,931
坡 州 郡 汝 山 浦	57	97	82	179	389	894	859	1,753
長 湍 郡 高 浪 浦	12	16	12	28	410	1,232	1,190	2,422
開 城 郡 開 城	340	613	588	1,201	7,341	16,772	19,470	36,242
忠 清 北 道	563	1,025	886	1,911	704	1,575	1,527	3,102
清 州 郡 清 州	50	76	92	168	290	841	812	1,653
同 郡 美 春	55	91	89	180	208	601	543	1,144
報 恩 郡 報 恩	9	14	12	26	343	994	911	1,905
沃 川 郡 沃 川	76	176	126	302	123	371	289	660
同 郡 金 龜	11	29	23	52	301	911	909	1,820
同 郡 青 山	128	232	241	473	390	965	762	1,717

府 郡 島 別 (續)

支 那 人	共ノ他ノ外國人			合 計						
	戶 數	人		戶 數	人		戶 數	人		
		男	女		男	女		男	女	
12	40	4	44	—	—	—	4,381	13,108	12,513	25,616
19	22	—	22	1	—	1	2,802	9,053	8,552	17,005
5	44	4	48	—	—	—	3,701	12,684	11,758	24,442
82	207	15	222	—	—	—	4,915	16,268	14,165	30,433
690	1,718	82	1,795	8	12	17	88,782	283,048	265,792	549,440
7,003	21,912	2,788	24,695	441	668	570	3,908,614	8,097,584	8,455,834	17,462,918

地 戶 口 大正十年十二月末日

支 那 人	共ノ他ノ外國人			合 計							
	戶 數	人		戶 數	人		戶 數	人			
		男	女		男	女		男	女		
644	2,449	380	2,829	144	239	208	447	57,029	136,069	125,629	261,698
257	1,051	309	1,360	9	11	17	28	9,113	21,069	18,930	39,999
—	—	—	—	—	—	—	—	1,104	3,167	2,944	6,111
3	3	—	3	—	—	—	—	1,488	3,074	3,563	7,237
4	9	—	9	—	—	—	—	925	2,179	2,132	4,311
4	10	—	10	—	—	—	—	1,115	2,665	2,504	5,169
2	5	—	5	—	—	—	—	915	2,270	2,121	4,391
4	11	—	11	—	—	—	—	711	1,776	1,643	3,419
25	88	2	90	1	1	—	1	1,536	3,858	3,790	7,648
16	48	0	54	—	—	—	—	351	816	638	1,454
15	40	—	40	—	—	—	—	2,125	5,055	4,970	10,025
10	44	—	44	—	—	—	—	443	1,196	1,018	2,214
10	44	—	44	—	—	—	—	687	1,667	1,501	3,168
3	7	—	7	—	—	—	—	806	1,761	1,775	3,536
10	34	3	37	—	—	—	—	848	2,067	1,815	3,882
4	6	—	6	—	—	—	—	401	1,073	938	2,011
2	8	—	8	—	—	—	—	448	999	941	1,940
4	22	—	22	—	—	—	—	426	1,270	1,202	2,472
25	106	1	107	14	21	21	42	7,720	17,512	20,080	37,592
27	102	17	119	—	—	—	—	1,294	2,702	2,430	5,132
2	10	—	10	—	—	—	—	342	927	904	1,831
9	47	4	51	—	—	—	—	272	730	636	1,375
6	19	1	20	—	—	—	—	358	1,027	924	1,951
1	4	—	4	—	—	—	—	200	551	415	966
2	13	—	13	—	—	—	—	314	953	932	1,885
12	67	8	70	—	—	—	—	530	1,364	996	2,260



主要市街

	内	地			人	朝	鮮			人
		戸	人				戸	人		
			数	男				女	計	
忠 清 北 道	永同郡黄洞	47	99	85	184	392	1,218	1,176	2,398	
	同郡秋風嶽	37	66	63	129	314	873	861	1,734	
	黄川郡黄川	38	65	62	127	468	1,146	1,064	2,210	
	槐山郡槐山	56	85	75	160	605	1,718	1,572	3,290	
	同郡清安	11	10	17	33	215	619	567	1,186	
	陰城郡陰城	31	63	50	113	279	750	647	1,397	
	忠州郡忠州	203	367	317	684	418	853	746	1,599	
	同郡联政牧溪	11	13	18	31	331	911	830	1,741	
	堤川郡堤川	66	113	85	198	436	1,198	963	2,161	
丹陽郡丹陽	27	32	28	60	184	538	497	1,035		
忠 清 南 道	公州郡公州	495	810	713	1,523	1,186	2,886	2,930	5,815	
	燕岐郡烏致院	333	607	603	1,210	661	1,859	1,486	3,345	
	大田郡大田	1,082	2,260	2,050	4,310	402	1,072	877	1,949	
	論山郡江景	340	730	636	1,372	1,639	3,970	3,170	7,140	
	同郡論山	126	249	247	496	583	1,411	1,256	2,667	
	禮山郡禮山	56	92	103	195	517	1,251	1,137	2,388	
	瑞山郡瑞山	72	140	114	254	451	1,139	1,050	2,189	
	牙山郡温泉里	91	137	117	254	135	223	171	394	
	天安郡天安	256	423	350	773	476	1,345	1,092	2,437	
	同郡成歙	62	132	123	255	153	410	370	780	
全 羅 北 道	群山府	1,585	3,253	2,937	6,190	2,013	5,092	4,221	9,313	
	全州郡全州	822	1,522	1,398	2,920	2,609	6,810	6,314	13,024	
	鎮安郡鎮安	31	48	42	90	362	916	893	1,809	
	錦山郡錦山	70	125	147	272	882	2,253	2,201	4,454	
	長水郡長水	25	28	31	59	252	748	730	1,478	
	任實郡任實	30	48	35	83	339	829	759	1,588	
	南原郡南原	125	220	193	413	1,052	2,483	2,357	4,840	
	淳昌郡淳昌	43	73	56	129	625	1,615	1,556	3,170	
	井邑郡泰仁	34	81	81	162	564	1,435	1,373	2,808	
	同郡新泰仁	68	138	80	218	285	702	608	1,308	
	同郡井邑	268	460	428	888	658	1,682	1,538	3,220	
	扶安郡扶安	40	92	78	170	380	1,150	1,020	2,170	
	同郡苗浦	64	87	81	168	475	1,179	1,050	2,229	
	金堤郡金堤	157	320	300	620	598	1,823	1,522	3,345	
	同郡金堤驛前	86	161	152	313	323	525	432	957	
	益山郡裡里	591	1,288	993	2,281	451	1,349	1,245	2,594	
同郡成悅	7	12	8	20	226	652	624	1,276		
同郡黄登	48	109	93	202	132	291	273	564		

地 戸 口 (續)

支	郡	人	共ノ他ノ外國人				合 計				
			戸	人		戸	人		戸	人	
				数	男		女	計		数	男
2	11	—	11	—	—	—	—	431	1,928	1,360	2,588
2	2	—	2	—	—	—	—	353	941	924	1,905
14	42	2	44	1	2	—	2	621	1,255	1,128	2,383
10	2	2	4	—	—	—	—	671	1,805	1,049	3,454
4	3	3	6	—	—	—	—	230	638	587	1,225
7	22	—	22	—	—	—	—	317	835	697	1,532
12	48	—	48	—	—	—	—	633	1,268	1,093	2,331
1	2	—	2	—	—	—	—	343	926	848	1,774
9	35	—	35	—	—	—	—	511	1,346	1,046	2,394
1	2	—	2	—	—	—	—	212	572	525	1,097
30	120	6	126	4	4	4	8	1,715	3,819	3,653	7,472
19	77	—	77	—	—	—	—	1,013	2,543	2,080	4,632
24	87	6	93	1	1	2	3	1,509	3,420	2,935	6,365
55	289	2	292	—	—	—	—	2,034	4,986	3,808	8,794
16	59	—	59	1	1	—	1	670	1,720	1,503	3,223
33	112	14	126	—	—	—	—	606	1,455	1,254	2,709
26	72	8	80	—	—	—	—	549	1,351	1,172	2,523
1	2	—	2	—	—	—	—	227	362	288	650
35	77	12	89	—	—	—	—	767	1,845	1,454	3,299
1	1	—	1	—	—	—	—	216	543	433	1,036
70	242	7	249	—	—	—	—	3,668	8,587	7,165	15,752
51	187	2	189	2	2	2	4	3,574	8,521	7,016	16,137
3	11	—	11	—	—	—	—	396	975	935	1,910
23	60	2	62	—	—	—	—	975	2,438	2,350	4,788
—	—	—	—	—	—	—	—	277	776	761	1,537
5	16	1	17	—	—	—	—	374	893	795	1,688
12	48	1	49	—	—	—	—	1,183	2,751	2,551	5,302
8	26	1	27	—	—	—	—	670	1,714	1,612	3,326
4	15	—	15	—	—	—	—	602	1,531	1,454	2,985
8	9	—	9	—	—	—	—	361	939	636	1,625
19	59	8	67	—	—	—	—	945	2,210	1,974	4,184
6	25	—	25	—	—	—	—	426	1,467	1,098	2,365
15	57	2	59	—	—	—	—	554	1,323	1,133	2,456
12	32	3	35	—	—	—	—	707	2,175	1,825	4,000
1	3	—	3	—	—	—	—	410	689	584	1,273
16	66	4	70	—	—	—	—	1,058	2,700	2,242	4,942
—	—	—	—	—	—	—	—	233	661	632	1,296
8	28	3	31	—	—	—	—	188	428	303	797











主 要 市 街

	内 地	人			朝 鮮			人		
		戸 数	人		戸 数	人		戸 数	人	
			女	男		男	女		計	計
成 鏡	清 津 府	1,021	2,005	2,046	4,051	1,589	5,048	3,745	8,793	
	鏡 城 郡 鏡 城	1,350	3,070	2,101	5,171	872	2,790	1,900	4,780	
	同 郡 鏡 城	58	112	127	239	668	2,025	2,150	4,175	
	同 郡 獨 津	12	30	14	44	166	521	404	985	
	同 郡 輪 城	13	10	18	29	183	541	532	1,073	
	同 郡 漁 大 津	20	33	25	58	252	777	732	1,509	
	明 川 郡 明 川	49	84	73	157	206	823	776	1,599	
	吉 州 郡 吉 州	41	40	41	87	678	2,108	2,325	4,523	
	城 津 郡 城 津	354	631	458	1,089	932	2,258	2,142	4,000	
	同 郡 臨 溪	8	15	8	23	344	844	906	1,750	
北 鏡	富 寧 郡 富 寧	32	41	29	70	178	507	449	956	
	茂 山 郡 茂 山	74	107	84	191	378	1,057	906	2,023	
	會 寧 郡 會 寧	657	1,280	1,066	2,346	1,502	4,097	3,566	7,662	
	鎮 城 郡 鎮 城	51	77	55	132	480	1,437	1,428	2,865	
	同 郡 行 營	6	9	2	11	213	580	542	1,128	
	穩 城 郡 穩 城	50	62	40	102	606	1,783	1,074	3,457	
	慶 源 郡 慶 源	46	75	38	113	223	677	643	1,320	
	慶 興 郡 慶 興	63	75	37	112	250	583	547	1,130	
	同 郡 雄 基	100	446	144	590	632	2,331	1,600	3,931	

27. 現 住 內 地

	大 正 十 年 末			
	戸 数	人		口 計
		男	女	
山 口 縣	8,987	18,071	16,676	34,747
福 岡 縣	7,236	14,439	13,398	27,837
廣 島 縣	5,894	12,167	10,845	23,002
長 崎 縣	5,744	11,446	11,010	22,456
熊 本 縣	5,092	9,505	8,836	18,341
大 分 縣	4,431	8,641	7,810	16,451
佐 賀 縣	3,983	8,001	6,984	14,985
岡 山 縣	3,865	7,703	6,523	14,226
鹿 兒 島 縣	3,296	6,292	5,050	11,342
愛 媛 縣	2,933	5,741	5,156	10,897
東 京 府	2,877	5,637	4,982	10,619
愛 知 縣	2,451	5,072	4,508	9,578
大 阪 府	2,520	4,937	4,297	9,234
香 川 縣	2,397	4,838	4,304	9,142
島 根 縣	2,523	4,824	4,134	8,958

地 區 戶 口 (續)

戸 数	支 那 人			其 他 外 國 人				合 計			
	男	女	計	戸 数	人			戸 数	人		
					男	女	計		男	女	計
60	240	17	257	1	3	3	6	2,071	7,806	5,811	13,707
36	226	12	208	—	—	—	—	2,258	6,140	4,103	10,340
7	16	2	18	—	—	—	—	733	2,153	2,270	4,432
2	15	—	15	—	—	—	—	180	560	478	1,044
—	—	—	—	—	—	—	—	190	557	545	1,102
2	3	—	3	—	—	—	—	280	813	757	1,570
2	8	—	8	—	—	—	—	317	915	849	1,764
3	10	—	10	—	—	—	—	722	2,254	2,306	4,020
34	137	7	144	4	6	9	15	1,324	3,032	2,616	1,648
3	6	—	6	—	—	—	—	355	865	914	1,770
1	1	—	1	—	—	—	—	211	549	478	1,027
6	18	3	21	—	—	—	—	458	1,182	1,058	2,235
51	252	12	264	2	3	4	7	2,212	5,632	4,647	10,279
8	32	3	35	—	—	—	—	539	1,546	1,486	3,032
1	3	—	3	—	—	—	—	220	598	544	1,142
14	14	—	14	1	—	1	1	761	1,859	1,715	3,574
2	30	3	33	—	—	—	—	271	782	634	1,400
8	14	2	16	—	—	—	—	321	672	580	1,258
45	124	12	136	—	—	—	—	777	2,901	1,756	4,657

人 府 縣 別

大 正 九 年 末	人 口 累 年 比 較			
	大 正 八 年 末	大 正 七 年 末	大 正 六 年 末	大 正 五 年 末
33,087	34,500	33,916	34,038	33,110
26,536	26,859	26,610	26,468	26,392
21,521	21,170	20,832	21,403	20,820
21,347	22,038	21,711	22,025	22,084
17,029	16,860	16,480	16,768	16,130
15,969	16,018	15,355	15,211	14,977
14,393	13,744	13,188	13,710	13,378
13,779	13,682	13,521	13,180	12,327
10,311	10,025	10,120	9,346	8,920
10,451	10,808	10,631	10,497	9,727
10,147	10,313	9,504	9,524	9,464
8,953	8,731	8,004	8,157	7,474
8,783	9,104	8,326	8,501	8,555
8,700	8,832	8,446	8,220	7,517
8,586	9,006	9,033	9,062	8,545

現 住 內 地

	大 正 十 年 末			
	戶 數	人		口 計
		男	女	
兵 庫 縣	2,372	4,037	4,112	8,749
高 知 縣	1,780	3,010	3,004	6,020
德 島 縣	1,500	3,105	2,854	5,959
三 重 縣	1,570	3,201	2,682	5,883
京 都 府	1,614	3,147	2,712	5,859
岐 阜 縣	1,480	2,993	2,441	5,434
福 井 縣	1,450	2,885	2,417	5,302
靜 岡 縣	1,471	2,900	2,396	5,302
福 島 縣	1,402	2,814	2,359	5,173
新 潟 縣	1,458	2,791	2,368	5,159
石 川 縣	1,348	2,735	2,283	5,018
和 歌 山 縣	1,370	2,700	2,211	4,977
長 野 縣	1,305	2,618	2,096	4,714
滋 賀 縣	1,256	2,527	1,936	4,463
宮 城 縣	1,310	2,436	1,948	4,384
鳥 取 縣	1,151	2,141	1,853	3,994
富 山 縣	908	1,993	1,662	3,655
茨 城 縣	1,213	1,942	1,554	3,496
山 形 縣	1,001	1,945	1,543	3,488
千 葉 縣	930	1,648	1,304	2,952
神 奈 川 縣	812	1,501	1,441	2,942
宮 崎 縣	806	1,600	1,248	2,857
奈 良 縣	753	1,480	1,185	2,665
山 梨 縣	776	1,443	1,210	2,653
北 海 道	661	1,334	1,093	2,427
群 馬 縣	672	1,303	1,017	2,320
秋 田 縣	664	1,166	982	2,148
栃 木 縣	642	1,141	947	2,088
埼 玉 縣	605	1,123	887	2,010
岩 手 縣	563	997	770	1,767
青 森 縣	461	824	647	1,471
沖 繩 縣	68	131	103	234
總 計	90,955	190,142	171,476	367,618

本表府縣ノ順位ハ大正十年十二月末日現在ニ於ケル人口ノ多寡ニ依リ順次之ヲ列記セリ

人 府 縣 別 (續)

人 口 別	年 比 較				
	大 正 九 年 末	大 正 八 年 末	大 正 七 年 末	大 正 六 年 末	大 正 五 年 末
	8,255	8,329	8,200	8,048	7,893
	5,989	5,608	5,187	4,830	4,934
	5,857	5,958	5,801	5,673	5,407
	5,520	5,489	5,451	5,263	5,124
	5,442	5,328	5,010	4,803	4,469
	5,151	5,009	4,585	4,220	4,051
	4,950	4,912	4,704	4,026	4,356
	4,946	4,055	4,081	4,519	4,629
	4,706	4,476	4,133	3,966	3,652
	4,920	4,723	4,504	4,568	4,441
	4,770	4,627	4,604	4,401	4,363
	4,834	4,855	4,476	4,583	4,350
	4,304	4,147	3,981	3,846	3,548
	4,325	4,293	4,181	4,002	3,958
	4,044	3,738	3,662	3,550	3,315
	3,799	3,698	3,692	3,750	3,440
	3,413	3,247	3,262	3,033	2,916
	3,205	3,094	2,882	2,812	2,423
	3,118	2,936	2,733	2,540	2,289
	2,829	2,717	2,659	2,522	2,401
	2,817	2,746	2,620	2,471	2,421
	2,725	2,366	1,953	1,798	1,789
	2,479	2,489	2,492	2,356	2,242
	2,310	2,217	2,079	1,974	1,873
	2,278	2,232	2,310	2,328	2,181
	2,183	2,123	1,990	1,837	1,690
	2,066	1,892	1,858	1,745	1,626
	2,086	1,961	1,925	1,804	1,651
	2,078	1,898	1,833	1,688	1,589
	1,662	1,492	1,453	1,350	1,350
	1,373	1,445	1,221	1,179	1,184
	244	169	170	136	154
	817,850	846,619	836,872	882,456	829,088



28. 現 住 外 國

		支 那			北 米 合 衆 國				
		戶 數	人		戶 數	人			
			男	女		男	女		
累 年 比 較	明治四十四年末	2,889	11,145	692	11,837	235	302	208	568
	大正元年末	2,427	14,593	924	15,517	240	344	286	630
	大正二年末	3,875	15,235	987	16,222	240	358	303	661
	大正三年末	4,076	15,745	1,130	16,884	250	339	348	687
	大正四年末	3,821	14,714	1,254	15,968	204	270	292	562
	大正五年末	4,448	15,496	1,408	16,904	250	358	342	700
	大正六年末	4,722	16,241	1,726	17,967	272	373	336	709
	大正七年末	4,728	20,264	1,630	21,894	250	366	348	714
	大正八年末	5,218	16,807	1,691	18,588	264	370	344	720
	大正九年末	6,925	21,382	2,607	23,989	237	344	361	705
	大正十年末	7,093	21,912	2,783	24,695	282	413	415	828
大 正 十 年 末	京 畿 道	1,284	4,707	832	5,539	109	155	167	322
	忠 清 北 道	179	636	37	643	4	4	0	10
	忠 清 南 道	514	1,784	93	1,877	9	11	7	18
	全 羅 北 道	303	1,190	53	1,243	15	13	23	36
	全 羅 南 道	210	696	18	714	17	34	35	69
	慶 尙 北 道	318	780	43	823	14	15	20	35
	慶 尙 南 道	185	696	24	720	2	2	1	3
	黃 海 道	440	1,647	210	1,857	13	21	18	39
	平 安 南 道	552	1,896	354	2,250	36	56	60	116
	平 安 北 道	2,080	4,577	863	5,440	46	75	50	125
	江 原 道	154	464	9	473	8	10	15	25
咸 鏡 南 道	424	1,156	105	1,221	9	17	13	30	
咸 鏡 北 道	300	1,713	82	1,795	—	—	—	—	
總 計	7,093	21,912	2,783	24,695	282	413	415	828	

現 住 外 國

		露 西 亞			歐 威				
		戶 數	人		戶 數	人			
			男	女		男	女		
累 年 比 較	明治四十四年末	9	18	8	26	8	12	—	12
	大正元年末	10	14	10	24	9	11	3	14
	大正二年末	8	14	9	23	8	10	—	10
	大正三年末	11	8	11	19	11	11	—	11
	大正四年末	6	14	7	21	10	10	—	10
	大正五年末	6	7	5	12	6	8	—	8
	大正六年末	11	7	10	17	7	8	3	11

人 國 籍 別

戶 數	英 吉 利			佛 蘭 西			獨 逸				
	戶 數	人		戶 數	人		戶 數	人			
		男	女		男	女		男	女		
84	101	82	183	02	72	28	100	16	34	15	49
80	110	102	212	04	75	28	103	18	39	16	55
104	126	89	215	00	72	34	106	20	42	25	67
106	120	101	220	55	63	34	97	15	33	20	53
163	207	168	375	48	49	22	71	18	28	27	55
112	130	100	239	47	48	20	63	28	30	18	48
98	134	104	238	47	58	23	81	12	32	19	51
121	155	155	310	55	68	32	100	10	31	15	46
105	134	122	256	51	61	35	96	7	27	13	40
70	106	98	204	42	52	21	79	14	35	19	54
69	119	109	228	51	67	17	84	13	33	18	51
33	62	58	120	13	29	14	43	7	26	17	43
1	2	—	2	1	1	—	1	—	—	—	—
3	6	2	8	5	5	—	5	—	—	—	—
1	1	2	3	3	3	1	4	—	—	—	—
—	—	—	—	1	1	—	1	—	—	—	—
2	2	2	4	0	0	—	0	—	—	—	—
12	15	16	31	2	2	—	2	—	—	—	—
2	4	2	6	—	—	—	—	—	—	—	—
3	4	1	5	1	1	—	1	—	—	—	—
1	1	—	1	11	11	2	13	—	—	—	—
—	—	—	—	3	3	—	3	5	6	—	6
5	13	13	26	2	2	—	2	1	1	1	2
6	9	13	22	—	—	—	—	—	—	—	—
69	119	109	228	51	67	17	84	13	33	18	51

人 國 籍 別 (續)

戶 數	土 耳 古			波 太 刺 利			希 臘				
	戶 數	人		戶 數	人		戶 數	人			
		男	女		男	女		男	女		
5	8	—	8	2	3	3	6	3	4	—	4
4	8	—	8	1	2	3	5	4	4	—	4
—	—	—	—	3	3	6	9	9	13	—	13
—	—	—	—	—	—	—	—	10	14	3	17
—	—	—	—	—	—	—	—	8	12	4	16
—	—	—	—	—	—	—	—	5	8	3	11
—	—	—	—	—	—	—	—	5	7	2	9



現住外國

Table showing foreign residents by prefecture (e.g., 全道, 北海道, 青森県) and gender (男, 女) for the years 1917-1921.

29. 現住戶口

Table showing the current population by prefecture (e.g., 大正六年末, 大正十年末) and occupation (農業者, 林業者, 牧畜業者, etc.) and gender.

人國籍別(續)

Table showing population by nationality (e.g., 利, 丁, 抹, 其ノ他ノ諸國) and gender for the years 1917-1921.

職業別

Table showing population by occupation (漁業, 農業, 製鹽業, 製造業, etc.) and gender for the years 1917-1921.



現 住 戸 口

		農 業、 林 業、 牧 畜 業 等								
		戸 数	主 業 者		其ノ他ノ業ヲ有スルモノ		無 業 者		計	
			男	女	男	女	男	女		
大正十年末	成 鏡 南 道	125	323	—	10	7	43	64	450	
	成 鏡 北 道	103	251	14	10	—	13	0	294	
	總 計	1,107	3,018	176	800	49	405	430	4,896	
		工 業								
		戸 数	主 業 者		其ノ他ノ業ヲ有スルモノ		無 業 者		計	
			男	女	男	女	男	女		
大正十年末	男	大正六年末	12,263	13,982	2,874	2,022	1,451	8,703	15,206	44,928
		大正七年末	11,595	13,220	3,120	1,970	1,561	8,800	14,220	42,906
		大正八年末	10,515	11,648	3,038	2,500	1,741	8,059	12,408	39,450
		大正九年末	10,391	10,420	2,213	3,319	1,327	10,974	22,642	50,895
		大正十年末	10,306	10,003	2,270	3,613	1,561	10,958	23,165	60,570
	女	大正六年末	66,340	74,175	42,067	42,745	39,122	64,838	94,043	357,500
		大正七年末	63,856	67,564	41,741	36,360	40,941	59,700	83,342	329,657
		大正八年末	67,902	74,463	45,038	38,819	46,497	59,336	81,927	346,080
		大正九年末	67,315	80,257	37,256	24,955	24,844	59,162	90,018	322,492
		大正十年末	67,930	80,355	35,090	28,410	28,071	60,545	95,336	327,807
	較	大正六年末	669	2,233	15	63	6	431	294	3,042
大正七年末		632	4,561	12	124	9	389	302	5,388	
大正八年末		403	776	8	116	30	192	144	1,266	
大正九年末		803	1,903	19	461	2	147	374	2,906	
大正十年末		740	1,958	10	631	5	344	513	3,451	
		内 地								
		戸 数	主 業 者		其ノ他ノ業ヲ有スルモノ		無 業 者		計	
			男	女	男	女	男	女		
大正十年末	京 畿 道	4,619	4,744	279	1,331	420	3,510	7,361	17,645	
	忠 清 北 道	194	237	34	24	15	123	284	717	
	忠 清 南 道	510	580	145	186	158	306	479	1,354	
	全 羅 北 道	776	830	213	277	143	653	1,058	3,179	
	全 羅 南 道	787	990	248	220	127	625	1,118	3,328	
	慶 尙 北 道	1,293	1,618	302	91	83	863	1,590	4,561	
	慶 尙 南 道	2,068	3,586	379	604	260	2,500	4,839	12,236	
	黄 海 道	1,007	1,525	84	40	33	110	1,428	3,226	
	平 安 南 道	2,352	2,522	183	425	149	1,102	2,782	7,223	
	平 安 北 道	501	599	97	100	49	256	590	1,691	
	江 原 道	268	280	83	50	25	127	230	796	
	咸 鏡 南 道	671	723	93	194	00	408	878	2,354	
	咸 鏡 北 道	460	769	130	62	30	299	471	1,761	
總 計	16,806	19,003	2,270	3,618	1,561	10,958	23,165	60,570		

職 業 別 (續)

		漁 業 及 製 鹽 業							
		戸 数	主 業 者		其ノ他ノ業ヲ有スルモノ		無 業 者		計
			男	女	男	女	男	女	
大正十年末		—	—	—	—	—	—	—	—
		—	—	—	—	—	—	—	—
	4	7	4	—	—	—	—	—	11
		商 業 及 交 通 業							
		戸 数	主 業 者		其ノ他ノ業ヲ有スルモノ		無 業 者		計
			男	女	男	女	男	女	
大正十年末	人	25,874	27,975	13,473	5,420	3,498	17,521	28,451	96,338
		25,095	28,002	13,402	5,110	3,556	17,566	28,332	95,908
		27,544	28,501	13,921	6,891	5,325	18,013	27,269	99,920
		29,310	31,441	10,957	7,497	4,475	21,622	41,297	117,989
		30,327	32,399	11,618	8,352	4,724	22,291	41,658	121,042
	人	190,830	203,450	135,378	108,844	82,218	190,522	249,491	975,903
		203,437	221,749	143,072	104,644	86,091	191,400	252,072	998,958
		201,163	231,307	142,018	103,354	80,329	183,812	235,030	984,850
		207,547	232,395	119,893	63,665	51,699	187,155	286,921	941,728
		209,154	239,475	117,412	70,303	57,471	192,618	293,916	971,195
	人	2,844	7,046	110	823	7	1,148	661	9,795
2,881		6,864	72	1,142	13	1,390	625	10,103	
3,438		7,544	123	1,660	47	1,202	604	11,180	
4,058		9,908	187	2,269	30	729	1,062	14,185	
4,056		9,666	162	2,464	32	846	1,056	14,166	
大正十年末	人	7,652	7,742	1,275	3,018	1,951	6,680	12,406	33,162
		561	677	252	89	90	363	688	2,159
		1,534	1,494	935	510	462	972	1,302	5,705
		1,883	2,039	1,353	465	371	1,401	1,995	7,524
		1,825	1,998	1,194	363	263	1,274	1,908	7,006
		2,881	3,420	1,589	306	349	1,835	3,007	10,566
		6,082	5,918	1,799	1,595	551	5,414	10,260	25,535
		1,070	1,368	414	156	130	455	1,244	3,765
		2,692	2,826	484	1,030	103	1,510	4,108	10,261
		899	1,070	383	199	83	368	1,114	3,222
		507	300	355	87	65	214	372	1,484
		1,482	1,673	639	263	153	946	1,822	5,508
		1,259	1,786	1,041	136	81	859	1,104	5,057
80,827	82,899	11,618	8,352	4,724	22,291	41,658	121,042		



現 住 戶 口

年 次	公 務 及 自 由 業	人 口							
		戸 数	主 業 者		其ノ他ノ業務ヲ有スル者		無 業 者		計
			男	女	男	女	男	女	
累 年	大正六年末	48,520	53,735	10,042	22,736	18,210	51,013	74,092	235,828
	大正七年末	52,404	57,025	10,824	25,728	22,727	52,325	70,760	252,298
	大正八年末	57,404	60,900	18,554	28,531	24,905	51,047	71,194	254,531
	大正九年末	63,164	78,716	16,361	21,421	16,926	57,386	94,528	285,338
	大正十年末	66,715	80,678	19,104	24,465	22,310	64,625	102,920	314,108
比 較	大正六年末	457	430	107	23	14	215	349	1,192
	大正七年末	471	461	102	596	26	315	424	1,084
	大正八年末	495	530	183	721	89	319	378	2,229
	大正九年末	355	352	166	138	69	204	293	1,222
	大正十年末	410	422	170	112	47	266	348	1,365
大 正 十 年 末	京 畿 道	8,745	8,393	1,233	2,204	815	6,794	13,904	33,408
	忠 清 北 道	940	902	143	45	96	440	861	2,487
	忠 清 南 道	1,024	1,712	347	228	143	810	1,739	4,984
	全 羅 北 道	1,684	1,655	354	147	226	869	1,592	4,843
	全 羅 南 道	2,096	2,126	545	238	311	1,335	2,265	6,820
	慶 尙 北 道	2,282	2,462	634	108	191	1,303	2,570	7,268
	慶 尙 南 道	3,903	3,909	803	614	846	2,612	5,235	14,069
	黃 海 道	1,843	1,974	261	52	75	690	1,858	4,910
	平 安 南 道	2,845	2,957	321	238	204	1,701	3,788	9,209
	平 安 北 道	2,771	2,873	387	174	188	761	1,893	6,276
	江 原 道	1,425	1,558	270	102	91	479	1,085	3,585
	咸 鏡 南 道	2,194	2,230	597	260	208	1,107	2,043	6,415
	咸 鏡 北 道	2,116	2,553	1,058	171	129	916	1,191	6,023
	計	84,523	85,809	6,928	4,641	8,528	19,817	49,074	110,297
大 正 十 年 末	京 畿 道	16,216	17,120	1,611	4,644	3,367	18,298	33,249	78,289
	忠 清 北 道	1,934	2,633	251	918	555	1,864	3,391	9,612
	忠 清 南 道	3,489	4,225	1,012	1,607	1,047	3,510	4,977	16,378
	全 羅 北 道	4,218	5,392	1,493	1,313	1,487	3,744	5,069	18,398
	全 羅 南 道	5,293	6,680	2,940	2,815	2,826	4,929	5,387	24,977
	慶 尙 北 道	5,350	6,325	2,150	2,304	1,898	4,807	6,360	23,844
	慶 尙 南 道	4,977	6,064	1,415	1,832	1,707	4,611	7,814	23,443
	黃 海 道	4,123	4,763	1,319	1,184	1,391	3,474	4,971	17,102
	平 安 南 道	5,655	6,387	1,141	1,432	1,640	6,184	9,035	25,819
	平 安 北 道	4,597	5,731	1,079	2,437	2,441	4,722	7,410	23,820
	江 原 道	3,709	6,120	2,009	1,203	1,469	2,481	6,503	19,785
	咸 鏡 南 道	4,477	5,639	1,757	1,847	1,734	4,403	6,413	21,793

職 業 別 (續)

年 次	共 他 有 業 者	人 口							
		戸 数	主 業 者		其ノ他ノ業務ヲ有スル者		無 業 者		計
			男	女	男	女	男	女	
累 年	大正六年末	90,495	104,622	60,598	82,702	26,405	96,518	183,984	454,919
	大正七年末	102,008	118,603	67,767	43,080	33,141	96,986	189,518	499,155
	大正八年末	108,068	121,534	63,855	40,647	35,390	89,961	141,067	492,454
	大正九年末	62,565	72,715	41,167	19,374	16,119	60,390	78,552	278,317
	大正十年末	71,144	86,251	53,492	27,710	25,006	62,404	93,042	348,805
比 較	大正六年末	310	897	8	692	3	220	226	2,040
	大正七年末	354	1,907	3	455	3	305	222	2,895
	大正八年末	481	1,207	23	514	3	329	217	2,383
	大正九年末	1,182	1,828	34	436	7	186	270	2,761
	大正十年末	1,086	1,657	33	334	7	157	252	2,440
大 正 十 年 末	京 畿 道	1,103	1,012	258	348	357	680	1,560	4,215
	忠 清 北 道	71	69	79	32	40	46	30	296
	忠 清 南 道	301	230	180	107	126	151	386	1,180
	全 羅 北 道	285	305	63	93	24	209	320	1,014
	全 羅 南 道	156	193	160	41	170	113	205	882
	慶 尙 北 道	177	219	157	83	97	148	182	886
	慶 尙 南 道	528	523	347	83	96	335	592	1,976
	黃 海 道	62	133	21	91	8	15	82	350
	平 安 南 道	209	171	100	195	44	151	244	905
	平 安 北 道	422	370	88	89	23	182	448	1,200
	江 原 道	88	82	19	11	14	10	52	197
	咸 鏡 南 道	286	166	202	46	42	75	183	804
	咸 鏡 北 道	645	935	445	35	32	540	687	2,674
	計	4,888	4,406	2,209	1,251	1,076	2,664	4,071	16,579
大 正 十 年 末	京 畿 道	9,350	8,415	2,163	3,061	1,987	10,226	17,428	43,280
	忠 清 北 道	1,698	1,743	769	925	328	1,442	2,318	7,525
	忠 清 南 道	4,915	5,979	3,797	2,067	2,808	3,912	5,485	24,048
	全 羅 北 道	3,219	3,092	2,040	1,507	877	2,208	3,036	13,360
	全 羅 南 道	6,253	6,166	3,896	3,811	2,807	4,987	5,985	27,652
	慶 尙 北 道	5,859	6,652	6,728	2,486	3,395	5,330	6,591	34,182
	慶 尙 南 道	10,888	12,400	5,177	2,956	2,319	8,651	13,922	45,325
	黃 海 道	3,697	4,845	2,966	2,447	2,002	3,510	4,609	20,469
	平 安 南 道	5,929	7,429	3,499	1,516	1,485	6,412	9,928	30,269
	平 安 北 道	7,001	9,791	10,072	2,202	3,161	5,729	9,495	40,390
	江 原 道	2,408	3,713	2,802	618	796	1,371	2,637	11,937
	咸 鏡 南 道	7,115	8,501	5,781	2,706	3,425	5,557	7,927	33,897

現 住 戸 口

	公 務 及 自 由 業							
	戸 数	主 業 者		其ノ他ノ業ヲ有スルモノ		無 業 者		計
		男	女	男	女	男	女	
成 徳 北 道	2,077	3,000	1,527	020	754	1,508	2,341	10,848
總 計	66,715	80,678	19,104	24,405	22,816	04,625	102,920	314,108
								外 國
京 畿 道	164	138	30	05	32	06	101	588
忠 清 北 道	7	8	3	—	1	—	3	15
忠 清 南 道	11	11	5	—	—	—	1	17
全 羅 北 道	19	18	15	2	—	—	0	44
全 羅 南 道	18	10	9	—	2	10	23	69
慶 尙 北 道	26	20	0	—	—	2	18	52
慶 尙 南 道	20	41	12	1	—	3	0	06
黃 海 道	14	10	0	3	—	4	6	38
平 安 南 道	08	64	35	7	0	07	26	235
平 安 北 道	25	40	12	1	—	10	30	102
江 原 道	10	7	9	—	—	4	5	25
成 徳 南 道	21	25	15	3	2	10	22	80
成 徳 北 道	7	6	7	—	4	6	5	28
總 計	410	422	170	112	47	206	848	1,865

	無 職 及 職 業 ナ 申 告 セ サ ル モ ノ			
	戸 数	人		計
		男	女	
				内 地
大 正 六 年 末	3,805	5,738	6,921	12,659
大 正 七 年 末	3,068	4,678	5,433	10,111
大 正 八 年 末	2,916	5,630	5,895	11,534
大 正 九 年 末	1,435	2,226	2,875	4,001
大 正 十 年 末	1,578	2,755	3,330	6,085
				朝 鮮
大 正 六 年 末	44,550	137,145	133,751	270,896
大 正 七 年 末	44,379	117,271	127,969	245,240
大 正 八 年 末	43,026	112,690	122,606	235,395
大 正 九 年 末	33,600	70,180	84,201	154,381
大 正 十 年 末	35,407	71,110	82,586	153,696
				外 國
大 正 六 年 末	86	170	122	301
大 正 七 年 末	60	158	93	251
大 正 八 年 末	54	71	93	164
大 正 九 年 末	43	92	45	137
大 正 十 年 末	41	58	50	117

職 業 別 (横)

戸 数	其 ノ 他 ノ 有 業 者							
	主 業 者		其ノ他ノ業ヲ有スルモノ		無 業 者		計	
	男	女	男	女	男	女		
2,806	4,585	3,802	1,408	616	3,069	2,901	16,471	
71,144	80,251	58,492	27,710	25,906	02,404	03,042	348,805	
							人	
24	25	8	2	4	—	10	40	
—	—	—	—	—	—	—	—	
7	16	3	1	—	5	—	25	
—	—	—	—	—	—	—	—	
—	—	—	—	—	—	—	—	
2	3	—	1	—	—	—	4	
5	102	1	—	—	—	—	103	
20	31	13	8	3	24	25	184	
980	1,205	3	320	—	128	217	1,873	
1	1	—	—	—	—	—	1	
8	10	3	2	—	—	—	15	
30	264	2	—	—	—	—	266	
1,086	1,657	98	834	7	157	252	2,440	
							合 計	
戸 数	人		口				計	
	男	女	男	女				
							人	
	93,957	177,646	154,810	332,456				
	93,626	179,686	157,186	330,872				
	97,644	185,560	161,059	346,619				
	94,514	185,196	162,654	347,850				
	09,955	196,142	171,476	367,618				
							人	
	3,107,219	8,552,392	8,065,039	16,617,431				
	3,130,140	8,589,661	8,107,356	16,607,017				
	3,152,228	8,632,605	8,150,905	16,783,510				
	3,191,153	8,701,988	8,214,090	16,916,078				
	3,201,125	8,778,862	8,280,496	17,059,358				
							人	
	5,191	10,877	2,233	19,110				
	5,195	20,938	2,205	23,143				
	5,670	17,552	2,228	19,780				
	7,312	21,930	3,122	25,061				
	7,534	22,580	3,362	25,942				



現 住 戸 口

		無 職 及 職 業 ナ 申 告 セ サ ル モ ノ			
		戸 数	人 口		計
			男	女	
大	京 畿 道	384	020	775	1,404
	忠 清 北 道	18	52	25	77
	忠 清 南 道	58	88	114	202
	全 羅 北 道	46	75	87	162
	全 羅 南 道	54	110	111	221
	慶 尙 北 道	149	241	492	733
	慶 尙 南 道	307	535	736	1,271
	黃 海 道	18	36	26	62
	平 安 南 道	138	313	341	654
	平 安 北 道	39	64	53	117
	江 原 道	20	15	28	43
	咸 鏡 南 道	68	130	201	331
	咸 鏡 北 道	221	479	427	906
	總 計	1,578	2,767	3,416	6,183
十	京 畿 道	6,237	12,564	14,555	27,119
	忠 清 北 道	1,051	1,735	1,025	3,360
	忠 清 南 道	1,575	2,975	4,393	7,368
	全 羅 北 道	1,427	3,443	3,710	7,153
	全 羅 南 道	1,855	4,836	3,425	8,261
	慶 尙 北 道	4,540	10,951	12,937	23,788
	慶 尙 南 道	9,383	14,959	17,122	32,081
	黃 海 道	1,055	3,026	3,547	6,573
	平 安 南 道	2,258	3,475	3,766	7,241
	平 安 北 道	2,084	5,191	6,847	12,038
	江 原 道	855	2,713	3,526	6,239
	咸 鏡 南 道	1,880	3,700	5,128	8,828
	咸 鏡 北 道	601	1,642	2,005	3,647
	總 計	35,407	71,110	82,586	153,696
年	京 畿 道	18	29	30	59
	忠 清 北 道	—	—	—	—
	忠 清 南 道	—	—	—	—
	全 羅 北 道	2	1	2	3
	全 羅 南 道	—	—	—	—
	慶 尙 北 道	—	—	—	—
	慶 尙 南 道	—	—	—	—
	黃 海 道	—	—	—	—
未	平 安 南 道	6	5	2	7
	外 國	—	—	—	—

職 業 別 (續)

		合 計			
		戸 数	人 口		計
			男	女	
大	人	24,017	50,372	45,531	95,903
		1,960	3,457	2,953	6,410
		4,823	9,113	8,095	17,208
		6,222	12,343	10,751	23,094
		7,194	14,893	13,007	27,870
		8,169	15,774	13,957	29,731
		17,308	36,150	33,000	69,750
		4,076	8,115	6,017	15,032
		8,501	15,948	13,505	29,513
		4,761	7,343	5,516	12,859
		2,513	3,831	2,966	6,797
		4,931	8,801	7,510	16,311
		4,850	10,032	7,108	17,140
		99,955	196,142	171,476	367,618
十	人	326,257	874,614	832,003	1,706,617
		144,604	400,635	369,475	770,110
		211,260	582,969	540,649	1,123,618
		231,506	620,102	571,135	1,191,237
		372,457	985,898	941,200	1,927,098
		391,945	1,084,015	1,011,174	2,096,039
		339,055	897,346	840,703	1,738,049
		256,600	649,134	620,406	1,278,554
		203,435	543,269	530,736	1,074,005
		219,033	624,035	593,175	1,217,210
		214,978	612,281	566,602	1,178,883
		206,402	631,759	595,653	1,227,412
		83,484	271,891	258,585	530,476
		3,201,125	8,778,862	8,230,496	17,009,358
年	人	1,462	4,997	1,100	6,097
		185	613	43	656
		531	1,806	102	1,908
		382	1,207	79	1,286
		228	731	53	784
		343	806	65	871
		204	721	41	762
		455	1,672	220	1,902
未		594	1,961	418	2,379

現 住 戸 口

大正十年末	道 府 支 庁	無 職 及 職 業 ナ 申 告 セ サ ル 者 ノ			
		戸 数	人 口		計
			男	女	
	平安北道	11	18	20	38
	江 原 道	—	—	—	—
	成 鏡 南 道	3	10	5	15
	成 鏡 北 道	1	—	1	1
	總 計	41	68	60	128

30. 現住人口種族及體性別比例

年 比 較	道 府 支 庁	人 口 百 = 付			男 百 = 付 女		
		内地人	朝鮮人	外國人	内地人	朝鮮人	外國人
	明治四十四年末	1.50	98.41	0.09	83.60	90.23	9.35
	大正元年末	1.64	98.24	0.12	85.31	92.03	9.05
	大正二年末	1.76	98.13	0.11	85.75	92.73	9.17
	大正三年末	1.83	98.08	0.11	86.40	93.16	10.17
	大正四年末	1.87	98.03	0.10	86.28	94.78	11.00
	大正五年末	1.93	97.96	0.11	86.90	94.45	11.81
	大正六年末	1.96	97.93	0.11	87.15	94.30	13.23
	大正七年末	1.97	97.89	0.14	87.47	94.38	10.53
	大正八年末	2.02	97.86	0.12	86.80	94.42	12.69
	大正九年末	2.01	97.84	0.15	87.83	94.39	14.23
	大正十年末	2.11	97.74	0.15	87.42	94.32	14.89
	京 畿 道	5.90	94.96	0.94	90.39	95.13	22.01

31. 現住人出生死亡

年 比 較	道 府 支 庁	出 産					
		出 生			死 亡		
		男	女	計	男	女	計
	明治四十四年	2,765	2,620	5,384	372	310	682
	大正元年	3,626	3,155	6,781	409	348	757
	大正二年	3,727	3,493	7,220	353	307	660
	大正三年	4,306	4,022	8,328	412	333	745
	大正四年	3,934	3,475	7,409	463	364	827

職 業 別 (續)

大正十年末	業 種	合 計			
		戸 数	人 口		計
			男	女	
	農業	2,140	4,007	910	5,583
	林業	170	483	24	507
	漁業	442	1,101	192	1,983
	工業	308	1,725	99	1,824
	總 計	7,584	22,590	8,302	25,042

現住人口種族及體性別比例 (續)

年 比 較	道 府 支 庁	人 口 百 = 付			男 百 = 付 女		
		内地人	朝鮮人	外國人	内地人	朝鮮人	外國人
	忠 清 北 道	0.83	99.09	0.08	85.42	92.22	7.01
	忠 清 南 道	1.50	98.33	0.17	88.83	92.74	5.95
	全 羅 北 道	1.90	97.99	0.11	87.10	92.10	6.55
	全 羅 南 道	1.43	98.53	0.04	87.51	95.47	7.25
	慶 尙 北 道	1.40	98.56	0.04	88.48	93.20	8.06
	慶 尙 南 道	3.86	96.10	0.04	92.95	93.96	5.69
	黃 海 道	1.16	98.09	0.15	85.24	96.06	13.76
	平 安 南 道	2.67	97.12	0.21	85.06	97.69	21.32
	平 安 北 道	1.04	98.51	0.45	75.12	95.05	19.63
	江 原 道	0.57	99.39	0.04	77.42	92.54	4.97
	成 鏡 南 道	1.31	98.58	0.11	85.33	94.28	16.13
	成 鏡 北 道	3.12	96.55	0.33	70.85	95.11	5.74
	總 計	2.11	97.74	0.15	87.42	94.32	14.89

結 婚 離 婚 及 配 偶 數 (×印ハ體性不明ノモ  
ノニシテ外籍トス)

年 比 較	道 府 支 庁	死 亡			結 婚	離 婚	年 末 配 偶 數	
		男	女	計				
			人	682	2,127	1,777	3,904	780
	男	757	2,557	2,239	4,790	805	95	52,121
	女	660	2,677	2,370	5,047	1,246	182	62,100
	×	745	3,049	2,078	5,727	1,120	151	61,305
	計	827	3,358	2,626	5,984	1,584	214	69,343

現住人出生死亡

		出 産					
		出 生		死 亡			
		男	女	計	男	女	
果	大正五年	4,305	4,000	8,404	420	375	
	大正六年	4,433	3,948	8,381	441	340	
	大正七年	4,304	3,978	8,372	435	350	
	大正八年	4,288	3,801	8,089	326	277	
	大正九年	4,311	3,776	8,087	421	305	
	大正十年	4,688	4,226	8,914	377	327	
	朝 鮮						
	明治四十四年	148,447	129,026	277,473	2,783	2,400	
	大正元年	223,507	197,993	421,500	2,478	2,079	
	大正二年	239,203	213,522	452,725	2,348	2,281	
大正三年	231,292	208,321	439,613	2,278	1,983		
大正四年	233,320	203,083	436,403	1,971	1,753		
大正五年	292,377	260,443	552,820	2,051	1,841		
大正六年	297,304	266,463	563,772	2,322	2,006		
大正七年	299,657	270,538	570,195	2,500	2,212		
大正八年	248,123	213,152	461,275	2,043	1,705		
大正九年	251,286	217,435	468,721	1,602	1,443		
大正十年	274,498	234,624	509,122	1,837	1,534		
外 國							
較	大正元年	14	13	27	—	—	
	大正二年	26	17	43	—	—	
	大正三年	25	19	44	5	1	
	大正四年	15	24	39	4	—	
	大正五年	20	20	40	9	6	
	大正六年	12	11	23	—	—	
	大正七年	15	9	24	1	1	
	大正八年	20	23	43	4	1	
	大正九年	10	15	25	2	3	
	大正十年	17	10	27	2	4	
内 地							
大 正 十 年	京 畿 道	1,229	1,133	2,362	106	117	
	忠 清 北 道	95	79	174	7	5	
	忠 清 南 道	233	195	428	22	18	
	全 羅 北 道	209	282	491	31	19	
	全 羅 南 道	378	365	743	29	27	
	慶 尙 北 道	355	340	695	31	29	
	慶 尙 南 道	823	736	1,559	57	47	

結婚離婚及配偶數 (續)

産 計	死 亡		結 婚	離 婚	年 末 配 偶 數
	男	女			
804	3,957	3,123	7,080	1,876	74,163
781	3,929	3,177	6,800	1,723	72,301
794	4,473	3,619	8,092	2,130	73,253
803	4,000	3,540	7,000	603	72,759
726	4,753	4,312	9,065	643	72,397
704	3,729	3,407	7,196	747	76,431
人					
5,243	87,587	75,006	163,253	85,612	?
4,557	123,074	108,441	232,115	121,993	?
4,929	144,353	128,882	273,235	131,495	3,805,362
4,261	159,262	142,387	301,649	115,725	3,744,803
3,724	185,530	151,406	336,936	102,197	3,749,368
3,892	203,090	160,466	363,556	120,918	3,810,884
4,328	218,250	184,160	402,410	130,406	3,892,071
4,721	269,003	245,640	515,243	143,980	3,928,090
3,748	206,113	178,392	384,505	143,098	4,380,995
3,045	205,844	189,142	394,986	141,122	4,377,264
3,371	178,314	159,720	337,934	155,591	4,440,238
人					
—	69	21	90	?	?
—	69	12	81	?	?
6	90	16	106	?	?
4	96	8	104	10	2
15	99	11	110	4	3
—	88	26	114	22	2
2	233	38	271	4	—
5	146	35	183	8	—
5	152	37	189	5	2
6	113	19	132	5	—
人					
223	1,127	1,112	2,239	413	61
12	53	62	115	2	—
40	153	161	314	13	1
44	252	248	500	20	—
56	246	226	472	40	2
60	255	266	521	49	—
104	758	631	1,389	105	5
人					
—	—	—	—	—	17,470
—	—	—	—	—	1,853
—	—	—	—	—	4,210
—	—	—	—	—	5,336
—	—	—	—	—	6,608
—	—	—	—	—	6,471
—	—	—	—	—	13,090

現住人出生死亡

	出 産					
	出			産		
	男	女	計	男	女	計
大	182	189	371	8	7	
平安南道	200	270	600	27	23	
平安北道	122	122	244	13	8	
江原道	111	86	197	9	3	
咸鏡南道	266	170	445	16	14	
咸鏡北道	305	250	555	21	16	
總計	4,088	4,326	8,914	377	327	
				朝	鮮	
京畿道	30,101	29,966	57,067	299	235	
忠清北道	10,371	8,434	18,805	41	19	
忠清南道	14,801	11,592	26,333	30	23	
全羅北道	12,082	10,009	22,091	38	33	
全羅南道	21,046	17,004	38,050	44	36	
慶尙北道	30,483	26,236	56,719	112	91	
慶尙南道	22,787	19,274	42,061	292	266	
黃海道	22,738	20,045	42,783	62	62	
平安南道	24,080	21,316	45,396	204	168	
平安北道	23,687	20,925	43,712	74	61	
江原道	21,671	18,213	39,884	468	391	
咸鏡南道	28,209	24,504	52,713	121	108	
咸鏡北道	12,442	11,066	23,508	52	41	
總計	271,498	234,021	599,122	1,837	1,594	
				外	國	
十	4	4	8	—	2	
京畿道	—	—	—	—	—	
忠清北道	—	—	—	—	—	
忠清南道	1	2	3	1	—	
全羅北道	—	—	—	—	1	
全羅南道	1	—	1	—	1	
慶尙北道	1	—	1	—	—	
慶尙南道	1	—	1	—	—	
黃海道	1	—	1	1	—	
平安南道	3	—	3	—	—	
平安北道	2	3	5	—	—	
江原道	—	—	—	—	—	
咸鏡南道	1	—	1	—	—	
咸鏡北道	2	1	3	—	—	
總計	17	10	27	2	4	

結婚離婚及配偶數(級)

産計	死 亡			結 婚	離 婚	年 末 配 偶 數
	死		亡			
	男	女	計			
15	136	100	236	9	—	4,481
50	202	213	415	4	—	4,053
21	84	80	170	19	—	3,409
12	82	74	156	18	—	1,488
30	166	120	286	35	—	3,816
37	215	168	383	15	—	4,066
704	6,720	6,467	7,106	747	69	70,481
						人
534	24,333	21,135	45,368	17,377	967	421,521
60	8,336	7,757	16,093	5,333	162	220,859
53	10,956	9,766	20,722	8,901	377	311,607
71	8,746	8,036	16,782	6,846	250	323,472
80	15,118	13,989	29,107	12,700	392	490,001
203	21,457	20,216	41,673	18,084	475	559,071
558	13,640	11,940	25,580	16,837	302	427,530
124	13,185	11,566	24,751	11,361	945	326,566
372	10,684	9,210	19,894	14,291	1,143	269,249
135	12,377	10,653	22,930	12,831	366	333,020
859	17,232	15,776	33,008	10,590	368	310,069
229	15,537	13,756	29,293	11,930	422	315,189
93	6,813	5,920	12,733	5,501	53	132,084
8,817	178,214	159,720	337,934	155,591	7,222	4,440,238
						人
2	49	12	61	5	—	491
—	1	—	1	—	—	23
1	—	—	—	—	—	52
1	7	—	7	—	—	41
1	2	—	2	—	—	29
—	3	—	3	—	—	48
—	1	—	1	—	—	13
1	18	1	19	—	—	114
—	4	1	5	—	—	148
—	11	2	13	—	—	332
—	1	—	1	—	—	15
—	4	1	5	—	—	95
—	12	2	14	—	—	48
6	118	19	132	5	—	1,449

32. 現住人結婚年齡別 大正十年

		夫 年 齡								合 計	
		十七歲	十八歲	十九歲	二十歲	二十一歲	二十二歲	二十三歲	二十四歲以上		
		未滿	未滿	未滿	未滿	未滿	未滿	未滿	以上		
		內 地 人									
妻 年 齡	十五歲未滿	—	—	—	—	—	—	—	—	—	
	滿十五歲以上二十歲未滿	1	0	50	100	49	2	—	—	211	
	滿二十歲以上二十五歲未滿	—	11	53	155	112	60	10	—	401	
	滿二十五歲以上三十歲未滿	—	1	4	10	27	22	10	—	80	
	滿三十歲以上三十五歲未滿	—	—	2	5	0	8	12	1	34	
	滿三十五歲以上四十歲未滿	—	—	—	1	3	8	4	2	13	
	滿四十歲以上五十歲未滿	—	—	—	—	—	—	5	—	5	
	滿五十歲以上六十歲未滿	—	—	—	—	—	—	—	2	2	
	滿六十歲以上	—	—	—	—	—	—	—	—	1	
總 計	1	18	118	277	191	95	41	5	1	747	
		朝 鮮 人									
妻 年 齡	十五歲未滿	4,002	3,027	1,845	687	191	72	37	7	1	10,460
	滿十五歲以上二十歲未滿	5,878	40,208	26,434	13,565	4,424	1,306	544	71	20	92,450
	滿二十歲以上二十五歲未滿	1,048	12,771	13,431	5,765	3,062	1,153	524	61	17	37,832
	滿二十五歲以上三十歲未滿	105	1,330	1,014	3,165	1,365	685	415	97	16	8,848
	滿三十歲以上三十五歲未滿	35	228	280	502	1,205	549	395	129	13	3,432
	滿三十五歲以上四十歲未滿	22	54	65	103	213	530	380	141	12	1,525
	滿四十歲以上五十歲未滿	0	18	7	13	56	90	394	165	47	796
	滿五十歲以上六十歲未滿	—	6	—	8	5	12	33	102	40	206
	滿六十歲以上	—	1	—	—	1	—	—	7	23	33
總 計	11,750	57,040	43,082	23,818	10,602	4,898	2,722	780	180	155,591	

34 現 住 人 出

		一 月		二 月		三 月		四 月		五 月		六 月	
		出生	死產	出生	死產	出生	死產	出生	死產	出生	死產	出生	死產
		內 地											
果 年 比 較	明治四十四年	270	30	233	32	245	25	210	25	180	32	170	20
	大正元年	237	26	262	28	265	27	190	24	160	25	148	24
男 女 計		507	62	405	60	510	52	406	49	340	57	324	44
果 年 比 較	明治四十四年	341	37	348	35	371	34	283	29	265	29	243	25
	大正元年	352	42	270	33	315	31	257	23	224	26	210	34
男 女 計		693	79	618	68	686	65	540	52	489	55	453	59

33. 現住人口動態比例

	出生男百 二 付 女	出生百 = 付 死亡	人 口 千 = 付					
			出 生	死 產	死 亡	結 婚	離 婚	新 婚
明治四十二年	92.96	80.28	28.04	3.24	23.51	3.45	0.30	
明治四十三年	85.40	61.44	30.94	3.28	19.01	3.00	0.51	
明治四十四年	95.08	72.45	25.60	3.24	18.55	3.70	0.62	
大正元年	87.01	70.73	27.82	3.11	10.68	3.30	0.30	
大正二年	93.72	69.00	20.57	2.43	18.52	4.59	0.57	
大正三年	93.49	68.76	28.59	2.56	19.66	3.87	0.51	
大正四年	88.33	80.77	24.40	2.72	19.71	5.22	0.70	
大正五年	91.22	84.27	26.19	2.51	22.06	5.85	0.80	
大正六年	89.06	81.21	25.21	2.35	20.47	5.18	0.74	
大正七年	90.53	96.65	24.85	2.35	24.02	6.32	0.73	
大正八年	88.44	93.84	23.37	1.74	21.03	1.91	0.60	
大正九年	87.50	112.00	23.25	2.09	26.06	1.85	0.20	
大正十年	90.15	80.73	24.25	1.92	19.57	2.03	0.10	
		朝 鮮 人						
明治四十三年	84.28	61.24	13.35	0.32	8.17	3.90	0.30	
明治四十四年	86.92	58.84	20.06	0.38	11.80	6.10	0.41	
大正元年	88.58	55.07	28.93	0.31	15.93	8.37	0.62	
大正二年	89.26	60.35	29.84	0.31	18.00	8.67	0.65	
大正三年	90.06	68.01	28.14	0.27	19.21	7.41	0.57	
大正四年	87.04	77.21	27.35	0.23	21.11	6.40	0.50	
大正五年	89.08	65.76	33.90	0.24	22.29	7.78	0.60	
大正六年	89.63	71.38	33.93	0.26	24.22	8.21	0.63	
大正七年	90.28	90.36	34.14	0.28	30.85	8.62	0.62	
大正八年	87.92	82.46	27.78	0.22	23.91	8.53	0.58	
大正九年	86.53	84.27	27.71	0.18	23.35	8.34	0.47	
大正十年	85.47	66.36	29.85	0.20	19.80	9.12	0.42	

產 月 別

七 月		八 月		九 月		十 月		十一 月		十二 月		合 計		
												出生	死產	
												內 地		
220	37	247	37	242	31	225	24	224	37	227	36	2,765	372	3,137
230	28	232	17	228	19	236	28	223	29	218	35	2,629	310	2,939
450	65	479	54	470	50	461	52	507	66	445	71	5,394	682	6,076
												朝 鮮 人		
273	39	303	39	320	39	326	42	331	32	365	29	3,026	409	3,435
232	20	253	19	259	37	282	27	244	30	227	26	3,155	348	3,503
505	59	561	58	609	76	608	69	575	62	492	55	6,781	757	7,538











(新) 現 在 派 遣

	一 月	二 月	三 月	四 月	五 月	六 月
大 正 九 年 男女計	702 722 1,514	496 903 849	450 917 773	378 932 710	314 920 634	320 907 627
大 正 十 年 男女計	308 204 572	335 261 596	308 282 590	320 260 580	296 291 587	292 268 560
朝 鮮						
明 治 四 十 三 年 男女計	4,303 8,988 8,351	4,009 8,700 7,778	4,382 3,708 8,000	4,379 3,625 8,004	4,307 3,630 7,997	4,791 4,000 8,791
明 治 四 十 四 年 男女計	6,533 5,574 12,107	6,053 5,747 12,400	6,891 6,174 13,065	7,591 6,363 13,944	7,048 6,431 14,079	7,002 7,029 14,091
大 正 元 年 男女計	9,915 8,388 18,301	9,086 8,102 17,848	10,039 8,048 18,081	10,313 9,164 19,477	10,086 8,957 19,403	10,996 9,936 20,031
大 正 二 年 男女計	13,025 11,029 24,054	12,635 10,920 23,555	12,936 12,079 25,015	11,616 10,738 22,354	11,860 10,821 22,081	11,682 10,574 22,256
大 正 三 年 男女計	12,777 10,994 23,771	12,721 11,579 24,300	13,820 12,247 25,567	13,308 11,938 25,146	13,641 12,094 25,735	13,514 12,094 25,608
大 正 四 年 男女計	16,927 13,785 30,712	15,751 12,813 28,564	17,438 14,038 31,476	16,500 12,983 29,483	15,562 12,481 28,043	15,200 12,367 27,567
大 正 五 年 男女計	16,554 13,940 20,494	17,288 14,104 31,392	21,010 17,125 38,135	19,638 15,372 35,010	17,737 13,618 31,353	16,464 13,191 29,655
大 正 六 年 男女計	19,290 15,830 35,120	18,913 16,331 35,244	19,531 16,576 36,107	18,226 15,308 33,534	17,452 14,812 32,264	18,078 14,771 32,849
大 正 七 年 男女計	17,468 15,245 32,713	17,309 14,795 32,104	18,218 16,061 34,279	17,734 15,347 33,081	17,448 15,191 32,639	17,025 14,710 31,735
大 正 八 年 男女計	18,973 16,283 35,256	17,217 15,287 32,504	17,463 14,719 32,182	17,091 15,197 32,288	18,527 15,916 34,443	16,894 15,028 31,922
大 正 九 年 男女計	25,663 24,054 49,717	222,38 21,280 43,518	23,369 22,410 45,779	18,216 16,012 34,228	16,154 14,184 30,338	14,283 12,859 27,142
大 正 十 年 男女計	16,566 14,365 30,931	15,840 14,055 29,895	20,023 17,914 37,937	16,749 15,345 32,097	15,182 13,767 28,949	13,940 12,420 26,360
外 國						
大 正 元 年 男女計	2 1 3	4 1 5	8 4 12	7 2 9	7 1 8	7 3 10
大 正 二 年 男女計	1 2 3	8 1 9	4 2 6	4 2 6	1 1 2	6 1 7

區 署 附 屬 (續)

	七 月	八 月	九 月	十 月	十一 月	十二 月	合 計
	988 402 790	307 302 720	344 335 679	319 300 619	278 257 535	311 295 606	4,753 4,312 9,065
	310 283 599	314 330 644	351 334 685	330 307 637	302 272 574	248 309 557	3,720 3,467 7,187
人							
	5,301 4,274 9,575	5,300 4,500 9,800	5,300 4,551 9,851	5,142 4,405 9,547	5,128 4,270 9,398	5,407 4,653 10,060	57,995 49,313 107,308
	8,057 7,005 15,122	8,308 7,078 15,386	7,908 6,819 14,727	6,925 6,148 13,073	6,910 5,806 12,716	6,501 5,442 11,943	87,587 75,660 163,253
	11,393 10,010 21,403	11,365 9,817 21,182	10,446 9,195 19,641	9,929 9,030 18,959	10,088 8,859 18,947	9,424 8,578 18,002	123,674 108,441 232,115
	12,528 10,668 23,196	12,522 11,294 23,816	12,474 10,939 23,413	11,553 10,469 22,022	10,557 9,948 20,505	10,985 9,403 20,388	144,853 128,882 273,735
	14,191 13,028 27,219	14,253 12,722 26,975	14,108 12,181 26,289	12,929 11,364 24,293	12,022 11,322 23,344	12,481 10,844 23,325	159,262 142,387 301,649
	16,352 12,481 28,833	16,671 13,767 30,438	15,835 12,743 28,578	13,614 11,176 24,790	13,200 11,266 24,466	12,480 10,799 23,279	185,550 151,406 336,956
	16,799 12,876 29,675	17,130 13,392 30,522	16,595 13,083 29,678	14,859 11,782 26,641	14,457 11,575 26,032	14,559 11,575 26,134	203,090 160,468 363,558
	20,385 17,138 37,523	22,180 18,937 41,117	18,444 15,838 34,282	15,795 13,369 29,164	15,211 12,773 27,984	14,745 12,483 27,228	218,250 184,160 402,410
	17,392 15,563 32,955	18,040 15,710 33,750	19,349 16,644 35,993	22,578 20,169 42,747	60,735 61,206 121,941	26,307 24,517 50,824	269,603 245,640 515,243
	17,700 15,372 33,072	17,510 15,232 32,742	17,750 15,557 33,307	14,919 12,488 27,407	14,239 12,393 26,632	17,230 14,952 32,182	206,113 178,892 384,605
	15,219 13,592 28,805	18,837 17,545 36,382	15,068 13,861 28,929	12,278 11,171 23,449	11,732 10,529 22,261	12,798 11,645 24,443	205,844 189,142 394,986
	13,413 12,058 25,471	14,462 12,835 27,297	14,177 12,826 27,003	12,849 11,414 24,263	12,229 11,022 23,251	12,790 11,096 23,886	178,214 159,720 337,934

現住人死

		一月	二月	三月	四月	五月	六月	
果 年 比 較	大正三年 男女計	7 2 9	6 2 8	4 2 6	5 1 6	9 1 10	13 2 15	
	大正四年 男女計	4 — 4	4 — 4	11 1 12	0 — 0	6 1 7	11 1 12	
	大正五年 男女計	0 1 10	5 1 6	7 — 7	5 — 5	12 1 13	10 2 12	
	大正六年 男女計	7 — 7	6 1 7	11 — 11	9 2 11	7 2 9	10 1 11	
	大正七年 男女計	13 — 13	10 1 11	7 2 9	18 2 20	13 2 15	20 7 27	
	大正八年 男女計	6 2 8	11 3 14	6 1 7	5 3 8	7 1 8	14 3 17	
	大正九年 男女計	26 4 30	21 6 27	9 6 15	11 5 16	17 1 18	6 2 8	
	大正十年 男女計	9 2 11	5 2 7	5 1 6	7 4 11	13 2 15	7 1 8	
	大 正 十 年	京畿道 男女	83 80	87 96	94 93	97 90	100 90	91 81
		忠清北道 男女	1 8	4 4	2 5	9 4	7 8	6 8
忠清南道 男女		13 15	11 10	20 14	7 13	10 13	8 9	
全羅北道 男女		15 25	26 15	23 16	21 10	22 30	23 16	
全羅南道 男女		18 20	24 17	19 24	25 15	26 23	13 15	
慶尙北道 男女		17 16	22 22	28 24	33 24	23 19	17 23	
慶尙南道 男女		66 38	86 47	56 54	55 48	47 54	48 42	
黃海道 男女		9 8	15 5	14 5	12 11	9 4	12 13	
平安南道 男女		24 11	13 16	11 16	12 16	9 13	19 19	
平安北道 男女		5 5	7 5	9 3	14 5	2 10	4 11	
江原道 男女		8 6	8 3	6 4	4 9	8 5	13 5	
咸鏡南道 男女		18 12	18 5	12 11	13 4	18 8	16 9	
咸鏡北道 男女		30 20	14 16	14 13	18 17	15 14	22 17	

死者月別(續)

七月	八月	九月	十月	十一月	十二月	合計
8 1 9	15 2 17	10 2 12	4 — 4	4 — 4	5 1 6	90 16 106
11 — 11	6 — 6	10 2 12	13 2 15	5 — 5	9 1 10	96 8 104
13 2 15	6 1 7	2 — 2	11 1 12	9 — 9	3 — 3	92 9 101
5 4 9	13 4 17	6 5 11	2 4 6	4 2 6	8 1 9	88 20 114
20 5 25	22 2 24	16 2 18	27 7 34	56 5 61	11 3 14	233 38 271
9 4 13	12 1 13	16 5 21	17 4 21	17 3 20	28 5 33	148 35 183
14 4 18	7 2 9	15 — 15	6 — 6	9 4 13	11 3 14	152 37 189
9 3 12	15 — 15	4 — 4	13 — 13	7 — 7	19 2 21	113 19 132
89 102	104 95	105 93	100 89	99 93	78 110	1,127 1,112
8 1	2 2	8 8	2 4	3 3	1 7	53 62
12 14	20 8	14 17	21 10	8 14	9 18	153 161
21 21	19 40	16 28	21 16	27 17	18 14	252 248
23 10	20 20	24 22	30 31	15 16	9 13	246 226
20 18	17 23	22 22	20 22	18 24	18 20	255 266
57 45	58 62	85 74	87 71	67 40	56 47	758 631
17 11	11 14	6 13	10 1	12 4	9 11	136 100
22 22	20 22	23 20	19 23	18 18	12 17	202 213
9 5	6 9	6 8	3 9	12 8	7 8	84 86
8 8	8 5	7 7	2 6	1 10	9 6	82 74
11 10	14 15	15 11	11 11	7 8	13 16	166 120
17 16	15 15	21 11	13 8	25 8	9 13	215 168

(2) 境 姓 大 統

		一 月	二 月	三 月	四 月	五 月	六 月
大	總 計	807 294 571	835 291 596	808 282 590	820 296 586	820 291 587	822 298 560
	京 畿 道	1,979 1,622	1,016 1,694	2,534 2,233	2,067 1,780	1,904 1,840	2,009 1,700
	忠 清 北 道	587 703	715 610	886 841	901 773	811 744	648 541
	忠 清 南 道	1,102 1,005	1,006 838	1,358 1,089	935 875	807 780	705 660
	全 羅 北 道	736 637	696 619	831 779	811 720	702 636	647 586
	全 羅 南 道	1,848 1,664	1,218 1,141	1,708 1,592	1,550 1,525	1,452 1,312	1,204 1,113
	慶 尙 北 道	1,895 1,618	1,786 1,661	2,540 2,371	2,224 2,216	1,821 1,868	1,509 1,463
	慶 尙 南 道	1,054 935	1,000 917	1,464 1,301	1,428 1,220	1,132 992	1,019 796
	黃 海 道	1,845 1,180	1,151 1,007	1,521 1,344	1,094 1,023	1,028 947	1,025 878
	平 安 南 道	1,054 901	909 859	1,106 963	943 767	890 724	990 818
	平 安 北 道	1,363 1,133	1,330 1,157	1,204 1,093	991 851	908 863	996 866
	江 原 道	1,612 1,380	1,638 1,514	2,148 1,979	1,742 1,698	1,579 1,406	1,365 1,314
	咸 鏡 南 道	1,761 1,526	1,652 1,439	1,773 1,564	1,351 1,216	1,275 1,115	1,170 1,137
咸 鏡 北 道	730 608	671 599	950 765	712 674	638 534	557 447	
總 計	16,566 14,865 80,931	15,840 14,055 20,585	20,023 17,914 87,937	16,749 15,848 82,007	15,182 13,767 28,919	13,940 12,420 26,860	
十 年	京 畿 道	2	2	4	2	2	2
	忠 清 北 道	1	2	—	3	1	1
	全 羅 北 道	—	—	—	—	—	1
	全 羅 南 道	2	—	—	—	2	—
	慶 尙 北 道	—	—	—	—	1	—
	慶 尙 南 道	—	1	—	—	—	—
	黃 海 道	1	—	—	3	2	1
	平 安 南 道	2	—	—	—	—	—
平 安 北 道	2	2	1	—	2	3	

外 國

廣 者 月 別 (續)

本 月	本 月	九 月	十 月	十 一 月	十 二 月	合 計
816 233 599	814 890 614	832 834 696	860 807 646	802 272 574	218 809 557	3,720 3,407 7,196
1,625 1,772	2,242 1,950	2,277 1,936	1,969 1,562	1,632 1,460	1,706 1,463	24,233 21,135
580 507	644 630	725 727	677 590	568 527	594 501	8,336 7,757
805 778	632 770	855 829	825 728	795 726	771 693	10,956 9,766
603 618	797 740	802 730	683 708	667 622	681 635	8,746 8,036
1,207 1,170	1,278 1,160	1,138 1,027	1,100 929	910 891	1,005 891	15,118 13,989
1,537 1,389	1,831 1,665	1,793 1,764	1,561 1,453	1,505 1,303	1,455 1,445	21,457 20,216
1,089 903	1,232 1,096	1,107 982	1,013 952	952 896	1,090 950	13,640 11,940
951 807	1,029 821	1,156 904	936 855	927 803	1,022 987	13,185 11,566
872 744	799 670	822 706	674 634	741 700	794 724	10,684 9,210
877 740	801 742	832 738	921 805	936 803	1,033 800	12,277 10,653
1,249 1,137	1,264 1,058	1,205 1,159	1,156 1,007	1,146 999	1,128 1,130	17,232 15,776
1,186 1,027	1,187 1,079	1,083 927	976 862	1,064 901	1,103 963	15,597 13,756
542 406	476 445	382 397	361 298	386 353	408 394	6,813 5,920
13,418 12,058 25,471	14,462 12,835 27,297	14,177 12,826 27,003	12,843 11,414 24,257	12,229 11,022 23,251	12,790 11,696 24,486	178,214 159,720 337,934

人















現住人死亡者

		全身病	精神病	神經病	癩病	眼及耳鼻喉病	耳病	鼻病	喉病	呼吸器病	消化器病	齒牙病	皮膚及皮膚病
大	十年以上	12 7	2	12 17	13 10			3 1	34 33	27 27		3 3	
	十五年以上	6 7	3 2	16 13	7 0			1	22 20	16 37	1	2 2	2 1
	二十年以上	11 4	3 3	23 15	7 15			2 1	30 45	24 42	1	2 1	3 1
	二十五年以上	10 4	1 2	14 13	13 15				20 30	22 35		1 4	2 3
	三十年以上	8 7	2 4	21 17	0 14			2 1	31 37	25 33	1	2 2	3 3
	三十五年以上	4 0	5 3	11 11	0 10				26 17	21 20		0 1	
	四十年以上	17 11	7 1	35 25	25 10				55 39	49 34		3 2	1 1
	五十年以上	10 8	4 1	43 17	31 13				41 10	37 38		4 2	
	六十年以上	10 12	2 2	35 25	19 7				25 25	39 30		1 1	3 3
	七十年以上	7 13	1 1	19 22	10 4				11 10	12 20		2 2	2 1
八十年以上	1 1		2 3	2 0				4 4	2 7		1 1		
年齡不詳													
總計	男女計	192 164 346	47 32 79	374 295 669	203 178 381	1 1 2	4 2 6	10 17 27	624 584 1,208	675 638 1,313	1 8 9	30 32 62	81 28 109

正

年

病類年齡別 (續)

泌尿生殖器病	外傷	溺死及他死	畸形及幼年	老衰	蛇及毒	中藥	新生物	寄生蟲	脚氣病	感冒	傷性	不明原因	合計
0	2	5	2				1		2	5	51	1	181
7	1	1	1				1	1		3	40	1	164
5	2	4	1			5			17	7	55	3	175
1	4	1	3		8	4			3	6	62	1	104
12	5	5				7	2	1	10	4	74	4	235
14	1	6				0		3	2	5	75	2	260
12	12	7				12	1	1	10	5	66	1	219
17	4	2				6	1		7	7	65	2	220
6	9	9				6			1	2	59	2	193
10	3	2				7	2	1	3	4	56	2	232
7	8	7		1		6	3		4	3	48	3	100
13		2	2	1	10	2	3	2	5	8	40		165
12	6	6	1	1		9	5		5	6	83	2	328
30	3	3		1	5	0	5	1	1	6	52	2	250
17	5	3				2	8		4	8	40	1	203
14					5	1	2		3	24			150
17		4				3	5		2		16		220
21	2			44		1	2		5		8		203
6	1			47		1	7		1		4		137
7	1	1		62		1	3			1	5		154
1				9									23
6				18				1			3		49
1				1									2
							1						1
181	58	61	182	108		67	88	6	74	62	753	29	3,729
178	28	19	95	146		55	25	12	42	104	660	19	3,467
309	84	80	227	254		77	63	18	116	166	1,418	48	7,196

人

1947年10月1日





大正十一年十一月八日印刷

大正十一年十一月十一日發行

# 朝鮮總督府

京城府觀水洞百三十五番地

印刷者 岩田龜太郎

京城府觀水洞百三十五番地

印刷所 大和商會印刷所