

昭和七年

臺灣犯罪統計



臺灣總督府

庫	文	門	內
函	架	冊	號
		三 七 三 七	和 書
		類	



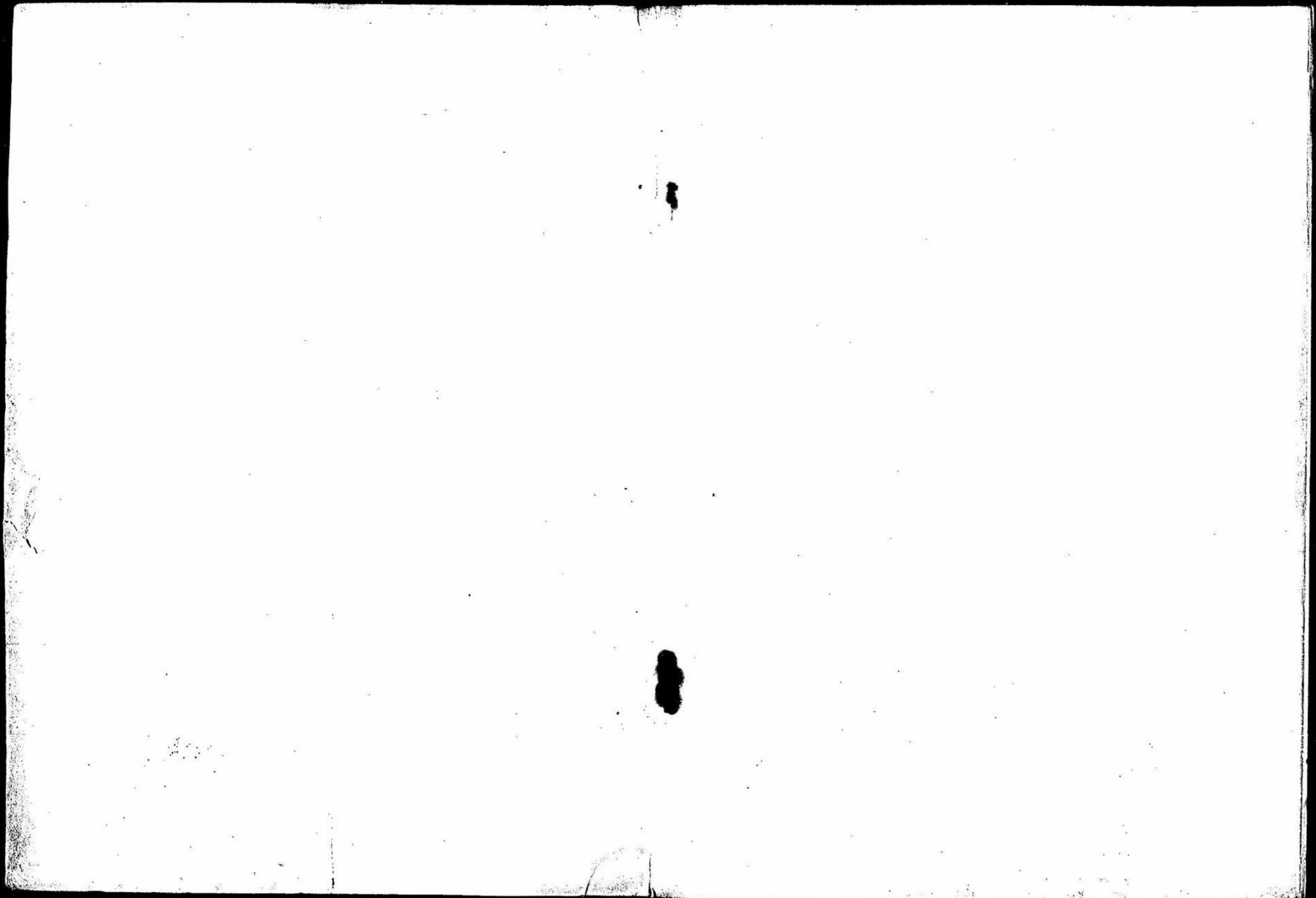

326
37371
167

昭和七年

臺灣犯罪統計



臺灣總督府

昭和九年刊行

凡 例

- 1 本編は昭和七年中に於ける刑法及行政諸規則(臺灣通罰例を除く)の拘留十日以上、科料五圓以上の犯罪者として法院、檢察局、郡支廳及警察署に於て検舉した事件を臺灣總督府報告例の規程に基く報告に據つて編纂した。
- 2 本書の基礎資料たる「刑事犯人票」は法院及檢察局の取扱に係るものは總督官房法務課に於て、郡(支廳)及警察署の取扱に係るものは警務局に於て各々其の審査に當り、其の編成は總督官房調査課之に當つた。
- 3 檢舉の結果は即決事件に在つては、即決言渡又は正式裁判請求を以て終局とし、即決事件以外に在つては、判決言渡又は起訴、不起訴、免訴及其の他事件の消滅等を以て終局とする。
- 4 本書統計諸表は官廳事務取扱上の觀察を目的とする事務統計と、犯人に關する觀察を目的とする犯人統計とに區別し、前者は取扱事務の總數を表示し、後者は總人員中有罪の處斷を受けた者を表示した。
- 5 本書諸表中計數の單位は事務統計に在つては件數及人員の二種とし、表名に之が區別を明示するも、犯人統計に在つては「實第二十四表種族體性及阿片令違反罪狀別犯罪」を除く外總て人員單位である。
- 6 事務統計は取扱官廳を以て區分し、事務の性質と權限の異同とに依つて之を法院、檢察局、州及廳別に表示したが、犯人統計は取扱官廳の如何を問はず犯人の住地及出生地に關する諸表を除く外總て犯罪地の所屬官廳を以て之を表示した。
- 7 罪名は之を刑法犯及特別法犯に大別し、尙下記の例に依つて之を區分した。
(イ) 刑法犯は刑法第二編各章の順序及其の名稱に依つた、但し特に細別觀察の必要を認められたものは更に之を區分した。

(ロ)特別法犯は之を「公安及風俗に関する規則」、「外事及支那労働者に関する規則」、「戸口に関する規則」、「交通及通信に関する規則」、「衛生に関する規則」、「諸税に関する規則」、「專賣に関する規則」、「産業に関する規則」及「雜則」の九種に大別し、「衛生に関する規則」に限り臺灣阿片令を別掲にした、但し實數の諸表中特に必要と認めたる罪名は之れを細別した。

8 犯人の單位に表示すべき犯罪中數個の犯所又は犯時あるときは次の如く之を區分した。

(イ)數罪にして其の種類異なるときは科刑上最も重しとした罪の犯所又は犯時に依る。

(ロ)數罪にして其の種類同一なるときは最後の犯所又は犯時に依る。

9 併合罪の表示に関する注意次の如し。

刑法第五十四條及第五十五條は併合罪の章中にあるが一罪に関する規定と認むるを以て、該條を適用したものは總て之を一罪として掲上した。

10 本書諸表中全く事實のない時處及事項は之を省略した。

11 本書諸表中「内地人」欄に※を冠して掲上せるは朝鮮人の再掲である。

12 比例表算出の基數たる各種の人口は本書の末尾に之を掲上して参照の便に供した。

昭和八年十二月

臺灣總督府

目次

第一 實數

甲 事務統計

第一表	取扱官衙及體性別人員	11
第二表	州、廳別即決人員	4
第三表	法院及體性別略式命令人員	5
第四表	法院及種族別訴訟費用及人員	5
第五表	法院別檢證回數及件數	6
第六表	法院別訴訟關係人員及件數	7
第七表	法院及體性別單獨部第一審判決刑名及刑量別人員	8
第八表	法院及體性別合議部第一審判決刑名及刑量別人員	8
第九表	原審判決ニ對スル第二審判決ノ成果及人員(地方法院)	10
第十表	原審判決ニ對スル第二審判決ノ成果及人員(覆審部)	13
第十一表	原審判決ニ對スル第三審判決ノ成果及人員(七告部)	13

乙 犯人統計

第十二表	種族(細別)及體性別犯人	14
第十三表	種族、體性、刑名及刑量別犯人(即決)	20
第十四表	種族、體性、刑名及刑量別犯人(單獨部、判決)	43
第十五表	種族、體性、刑名及刑量別犯人(略式命令)	54
第十六表	種族、體性、刑名及刑量別犯人(合議部第一審、判決)	62
第十七表	種族、體性及犯地(都廳)別犯人	66
第十八表	種族、體性、出生地、犯地及住地別犯人	72
第十九表	種族、體性及月別犯人	88
第二十表	種族、體性、年齡及緣事別犯人	94
第二十一表	種族、體性及職業ノ有無別犯人	108
第二十二表	種族、體性、成育、教育及生活別犯人	132
第二十三表	種族、體性、阿片吸食特許者及非特許者別犯人(本島人及中華民國人)	138

第二十四表 種族、體性及阿片令違反罪狀別犯罪140

第二十五表 種族、體性及犯數別犯人142

第二十六表 種族、體性、刑名及刑量別併合罪犯人156

第二十七表 種族、體性及併科刑名別併合罪犯人200

第二十八表 種族、體性、加重刑名及刑量別犯人ノ一(再犯加重)210

第二十九表 種族、體性、加重刑名及刑量別犯人ノ二(併合罪ノ加重)214

第三十表 種族、體性及減刑理由別犯人240

第三十一表 種族、體性及刑期ニ對スル執行猶豫期間別犯人244

第三十二表 種族、體性及犯因別犯人256

第二 比 例

甲 事務統計

第一表 地方及體性別人口萬ニ付即決人員262

第二表 體性別處斷人員百分比例262

第三表 體性別處斷人員百分比例(單獨部)262

第四表 體性別處斷人員百分比例(合議部第一審)262

第五表 終局別控訴人員百分比例(地方法院)263

第六表 終局別控訴人員百分比例(覆審部)263

第七表 終局別控訴人員百分比例(上告部)263

乙 犯人統計

第八表 都會(市)、村落別人口萬ニ付犯人264

第九表 一年平均一日ノ犯人百ニ付各月平均一日ノ犯人266

第十表 種族及體性別人口萬ニ付犯人267

第十一表 種族(細別)及體性別本島人犯人百分比例268

第十二表 體性及年齡別犯人百分比例270

第十三表 體性及緣事別犯人百分比例272

第十四表 體性及職業別犯人百分比例274

第十五表 體性及成育別犯人百分比例276

第十六表 體性及教育別犯人百分比例277

第十七表 體性及生活別犯人百分比例278

第十八表 體性及阿片吸食特許者、非特許者別人口萬ニ付犯人
(本島人及中華民國人)279

第十九表 種族及犯數別犯人百分比例280

第二十表 體性及犯數別犯人百分比例282

第二十一表 刑名別犯人百分比例284

第二十二表 刑ノ加重及減輕理由別犯人百分比例285

第二十三表 體性及罪數別犯人百分比例285

第二十四表 體性及犯因別犯人百分比例286

第三 參 照

第二十五表 地方、種族及體性別人口293

第二十六表 都會(市)、及村落別人口292

第二十七表 阿片吸食特許者及非特許者別人口(本島人及中華民國人)292

(以上)



概 説

犯罪取扱事務

(1) 検察官捜査 検察官に於て處理したる捜査人員は起訴7,747人、不起訴30,323人で不起訴の中主なものは嫌疑不十分11,192人、微罪3,787人、起訴猶豫7,156人である。之を前年に比較すると起訴126人、不起訴774人を孰も減少してゐる。(實第一表)

(2) 地方法院 (支部を含む)

1. 單獨部

(イ) 公判 地方法院單獨部に於て裁判したる刑事被告人は男3,585人、女214人で裁判の結果有罪男3,508人、女200人、無罪男48人、女1人、免訴男3人、公訴棄却男26人、女13人である。(實第一表)

(ロ) 略式命令 略式命令は男3,579人、女365人で其の中正式裁判の申立を爲したるもの男217人、女16人で申立の結果有罪男161人、女12人、無罪男5人、免訴男5人、取下男46人、女4人である。之を前年に比較すると略式命令男141人、女29人を孰も減少し、正式裁判を申立てた者男41人、女1人を増加し、正式裁判申立の結果有罪男50人、女1人、無罪男2人、免訴男4人、取下女1人を増加し、無罪女1人、棄却男6人、取下男9人を減少してゐる。(實第一表、第三表)

2. 合議部

(イ) 豫審 豫審終結人員は男213人、女11人で其の内有罪男117人、女9人、免訴男25人、女2人、棄却男11人である。之を前年に比較すると有罪男5人を減少し、女2人を増し、免訴男12人を増加し、女1人を減少し、棄却男7人を増加してゐる。(實第一表)

(ロ) 第一審公判 裁判したる刑事被告人は男279人、女15人で裁判の結果有罪男265人、女15人、無罪男5人、免訴男7人、棄却男2人である。之を前年に比較すると有罪男63人、女3人を減少し、無罪男1人、免訴男7人を増加してゐる。(實第一表)

(ハ) 第二審公判 裁判したる刑事被告人は男287人、女14人で裁判の結果有罪男231人、女9人、無罪男5人、免訴男1人、棄却男6人、女5人、取下男44人である。之を前年に比較すると有罪男7人、女3人を減少し、免訴男1人、棄却男2人、女1人を孰も増加し、取下男10人を減少してゐる。(實第一表)

(3) 高等法院

1. 覆審部 裁判したる刑事被告人は男113人、女6人で裁判の結果有罪男94人、女5人、無罪男5人、取下男14人、女1人である。之を前年に比較すると有罪男14人、女4人を増加し、無罪男1人、取下男3人を孰も減少し、女1人を増加してゐる。(實第一表)

2. 上告部 裁判したる刑事被告人は男55人、女3人で事實審理の結果破棄有罪男11人、上告棄却せられた者男35人、女3人、控訴取下男9人である。之を前年に比較すると刑事被告人男16人を減少し、破棄有罪男4人、無罪男2人、棄却男21人を孰も減少し、取下男3人を増加してゐる。(實第一表)

(4) 犯罪即決 即決の言渡を受けたる者は32,449人で、更に之を體性別に觀れば男27,845人、女4,604人である。之を前年に比較すると男2,793人、女524人を孰も増加してゐる。次に正式裁判を請求した者は男72人、女5人で之を前年に較べると男35人、女2人を減少してゐる。裁判の結果は有罪男56人、女5人、無罪男16人である。即決言渡と同一の判決を受けた者男29人、女3人で、其れより重い判決を受けた者男1人、軽い判決を受けた者男26人、女2人である。(實第一表及第二表)

犯 人

(1) 種族別 昭和七年の犯人總數は40,182人で人口萬に付83.0人に當る、之を種族別に觀れば本島人37,513人(人口萬に付82.4人)、内地人899人(人口萬に付36.2人)、外國人1,770人(人口萬に付419.3人)である。更に之を犯罪別に觀ると本島人は刑法犯に在つては賭博の48.7人、傷害の2.5人、竊盜の2.4人等の順位で、特別法犯に在つては衛生違反の13.7人(中阿片令違反6.4人)、公安風俗違反の4.3人、産業違反3.9人等の順位である。

内地人は刑法犯に在つては賭博の13.2人、竊盜の3.9人、詐欺の2.1人で、特別法犯に在つては公安風俗違反の5.1人、交通通信違反の2.3人等の順位である。外國人は刑法犯に在つては賭博の183.0人、竊盜の11.1人、傷害の4.3人、特別法犯に在つては衛生違反の116.9人(中阿片令違反72.7人)、外事及支那労働者違反の42.2人、交通通信違反の20.6人、公安風俗違反の19.4人等の順位である。(實第十二表、比第十表)

(2) 體性別 總犯人を體性別に觀れば男35,010人(人口萬に付141.3人)、女5,172人(人口萬に付21.8人)で女は男の一割四分強に當る。更に之を犯罪別に觀ると、刑法犯に在つては男女とも賭博が第一位を占め、男は19,939人(83.7%)、女は3,396人(16.3%)、次は竊盜の男1,212人(98.5%)、女19人(1.5%)、第三位は傷害の男1,113人(95.9%)、女48人(4.1%)等である。特別法犯は男女共に衛生違反が第一位を占め、男の6,144人(90.3%)、(中臺灣阿片令2,725人の85.0%)、女662人(9.7%)、(中臺灣阿片令482人の15.0%)で、之に亞ぐは公安風俗違反の男1,512人(70.1%)、女646人(29.9%)である。(實第十二表、比第十表)

(3) 都鄙別 臺北、基隆、新竹、臺中、臺南、嘉義、高雄の七市を都會とし、其の他を村落とした。都會地に於て罪を犯したる者は10,430人で、村落に於て罪を犯したる者は29,732人である。其の他内地に於ける者15人、外國に於ける者1人及不詳4人ある。更に之を百分比例に觀れば村落は74.0%で最高を示し、之に亞ぐは都會地の26.0%で、内地、外國及不詳等を合算しても僅かに0.04%に過ぎない。然し乍ら之は實數上の觀察であつて更に之を都鄙別人口萬に對する割合に就いて觀ると、都會地149.6人、村落71.7人で都會地の犯罪は村落の二倍以上に當つて居る。又都會地は刑法犯に在つては賭博の76.3人、傷害の4.0人、竊盜の7.6人を主なものとし、特別法犯に在つては公安風俗違反の8.3人、交通通信違反の4.7人、衛生違反の36.9人(中阿片令違反23.9人)等が主なものである。村落は刑法犯に在つては賭博の43.7人、傷害の2.1人、竊盜の1.7人等の順位とし、特別法犯に在つては公安風俗違反の3.8人、交通通信違反の1.1人、衛生違反の10.2人(中阿片令違反3.7人)等主なものである。(實第十七表、比第八表)

(4) 月別 犯人を各月別に觀ると實數に於ては二月の7,786人が第一位を占め、第二位は三月の3,709人で以下四月の3,658人、一月の3,075人、五

月の3,062人、六月の2,873人、十二月の2,871人、七月の2,730人、九月の2,681人、十月の2,670人、八月の2,611人等の順次で之に亞ぎ、十一月は2,453人で最も少い。更に之を全年平均百に對する各月の比例を求めると、實數の順位と同じく二月の224.6人最も高く、第二位は四月の111.1人、第三位は三月の109.0人であつて其の他の月は平均以下に在る。尙主なる犯罪を季節別に觀ると、刑法犯に在つては賭博の二月347.1人が最も多く、四月、三月、一月等順次之に亞ぎ、傷害は八月の144.4人最も多く六月、五月等順次之に亞ぎ、竊盜は一月の129.5人最も多く十月、五月之に亞ぐ。特別法犯に在つては公安風俗違反の九月の144.7人最も多く、二月、一月等之に亞ぎ、臺灣阿片令は九月の122.1人最も多く六月、十一月、八月の順位である。(實第十九表、比第九表)

(5) 年齢別 犯人の年齢を五歳級別に觀れば最も多いのは「二十五歳以上三十歳未満級」の7,406人(18.4%)で、「二十歳以上二十五歳未満級」の7,128人(17.7%)之に亞ぎ、以下「三十歳以上三十五歳未満級」の6,419人(16.0%)、「三十五歳以上四十歳未満級」の4,686人(11.7%)、「四十歳以上四十五歳未満級」の3,547人(8.8%)、「四十五歳以上五十歳未満級」の2,769人(6.9%)等の順位で年長者に至るに従つて順次其の數を減少し、最も少きは「十八歳以上二十歳未満級」の2,020人(5.0%)である。更に之を主なる犯罪に就いて觀ると、刑法犯に在つては賭博の「二十五歳以上三十歳未満級」の4,840人(20.7%)、傷害の「二十歳以上二十五歳未満級」の396人(34.1%)等多數を占め、竊盜も亦同年齡級の368人(29.9%)多數にして、詐欺は「二十五歳以上三十歳未満級」の86人(25.9%)で以上の如く孰も「二十歳以上三十五歳未満級」の者が多數を占めてゐる。特別法犯に在つては公安風俗違反の「二十歳以上二十五歳未満級」の366人(17.0%)、交通通信違反は同じく「二十歳以上二十五歳未満級」の247人(31.8%)最も多く、臺灣阿片令は「五十歳以上五十五歳未満級」の518人(16.2%)多數を占めてゐる。(實第二十表、比第十二表)

(6) 縁事別 各縁事に就いて觀ると配偶者27,608人(68.7%)最も多數を占め、未婚者10,773人(26.8%)第二位に在り、第三位は鰥寡1,530人(3.8%)で、最も少いのは離婚者の271人(0.7%)である。更に之を主なる犯罪に就いて觀ると、刑法犯に在つては強姦の未婚者15人(60.0%)、配偶者9人(36.0%)、鰥寡

の1人(4.0%)姦通に在つては配偶者108人(63.6%)、未婚者50人(29.4%)、鰥寡5人(2.9%)、離婚者7人(4.1%)、賭博(非常習)に在つては配偶者の15,767人(67.6%)、未婚者の6,775人(29.0%)、鰥寡の659人(2.8%)、離婚者の134人(0.6%)、傷害に在つては配偶者の526人(45.3%)、未婚者の602人(51.9%)、鰥寡の20人(1.7%)、離婚者の13人(1.1%)、竊盜に在つては未婚者の768人(62.4%)、配偶者の397人(32.2%)、鰥寡の38人(3.1%)、離婚者の28人(2.3%)等である。特別法犯に於ては公安風俗違反の配偶者1,559人(72.2%)、未婚者525人(24.3%)、鰥寡66人(3.1%)、離婚者8人(0.4%)、臺灣阿片令に在つては配偶者2,528人(78.8%)、鰥寡441人(13.8%)、未婚者212人(6.6%)、離婚者26人(0.8%)等で以上の如く各罪共に概して配偶者第一位を占め、未婚者は第二位に在るも、強姦竊盜の兩罪は未婚者第一位を占め、配偶者は第二位に在る。臺灣阿片令の第一位は配偶者で、第二位は鰥寡である。(實第二十表、比第十三表)

(7) 職業別 犯人を職業別に觀ると農業の12,176人が最も多く、第二位は「其の他の有業者」の10,502人で、商業は7,826人を以て第三位を占め、以下工業の3,868人、交通業の2,018人、無業の1,451人、鑛業の828人、「公務、自由業」の785人、水産業の724人等の順位を以て之に亞ぎ、家事使用人は最も少く僅かに4人を算するに過ぎない。更に各罪の百分比例を觀ると刑法犯に在つては其の第一位は農業の32.0%で、第二位は「其の他の有業者」の27.9%で、以下商業の15.6%、工業の10.0%、交通通信業の4.3%、無業の4.1%、鑛業の2.6%、水産業の1.9%、「公務、自由業」の1.6%等の順位を以て之に亞ぐ。特別法犯に在つては商業の27.7%第一位を占め、農業は26.7%で第二位に在り、以下「其の他の有業者」の22.3%、工業の8.9%、「交通、通信業」の6.6%、「公務、自由業」及無業の各2.6%、水産業の1.6%、鑛業の1.0%等の順位に在る。更に之を主なる犯罪に就いて觀ると賭博及傷害は兩罪とも農業第一位(前者は33.9%後者は32.1%)を占め、竊盜は無業の37.0%が最も多く、農業は11.7%で第四位に在る。特別法犯に在つては公安風俗違反の商業の51.8%最も多く、臺灣阿片令は「其の他の有業者」の33.3%最も多く、商業の21.3%之に亞ぐ。(實第二十一表、比第十四表)

(8) 成育及教育別 犯人の「成育及教育」別百分比例を觀ると成育別に於ては父母の手に依て成育した者98.1%、否らざる者1.8%、私生子0.1%、

庶子0.02%を示し、教育別に於ては普通の文字を読み書き得る者50.4%否らざる者49.6%の割合で、普通の文字を知る者の犯した犯罪中高率の犯罪は「有價証券偽造の罪」85.7%、猥褻姦淫75.0%、賭博の罪68.6%、逃走の罪66.7%、横領の罪66.4%、過失傷害63.7%及詐欺の罪55.4%等である。普通の文字を知る者のみの犯罪は不敬の罪、公印偽造の罪、自殺に関する罪及名譽に對する罪等で、其の他は普通の文字を知らざる者多數を占めてゐる。(比第十五表、第十六表)

(9) 阿片吸食特許者、非特許者別 阿片吸食は本島人及中華民國人に限るを以て、當該種族の特許者、非特許者別人口萬に對する犯人率を求めると特許者犯罪人員は881.2人(1,738人)、非特許者犯罪人員は82.1人(37,545人)で刑法犯中特許者の犯罪最も多きは「賭博及富籤に関する罪」及竊盜の罪で、特許者人口萬中刑法犯人數35.5人(70人)の内、前者は24.4人(48人)の多數を占め、後者は僅かに5.6人(11人)に過ぎない。更に阿片吸食特許者が臺灣阿片令を犯した者を觀ると、同上の割合は808.3人(1,594人)に達し、特別法犯中の九割九分、總犯人の九割四分強を占めてゐる。次に之を非特許者人口萬中の割合に就いて見ると、臺灣阿片令違反3.5人(1,604人)、賭博及富籤に関する罪50.7人(23,214人)、竊盜2.5人(1,122人)等である。(實第二十三表、比第十八表)

(10) 犯數別 犯人の犯數別百分比例を觀ると、初犯77.1%(30,982人)、再犯10.6%(4,281人)、三犯4.8%(1,921人)、四犯3.2%(1,270人)、五犯以上4.3%(1,728人)で刑法犯の初犯75.8%(20,691人)、累犯24.2%(6,606人)である。之に對して特別法犯の初犯は79.9%(10,291人)、累犯は20.1%(2,594人)の割合を示してゐる。(實第二十五表、比第十九表)

(11) 刑名及刑量別 處斷せられた者を刑の種類に依つて區別すると、無期懲役2人、有期懲役4,589人、禁錮7人、罰金16,386人、拘留60人、科料19,138人で、更に之の刑量別百分比例を算出すると、懲役に在つては三年未滿の22.5%を首位とし、一年未滿の21.1%之に亞ぎ、六月未滿の19.2%、二月未滿の15.3%、三月未滿の15.1%、五年未滿の4.4%、十年未滿の2.1%、十五年未滿の0.3%及無期の0.04%等の順位を以て之に亞ぐ。罰金刑に在つては五十圓未滿の78.5%最も多く五十圓以上の13.6%、二十圓未滿の7.9

%之に亞ぎ、科料は二十圓未滿の66.7%、十圓未滿の33.3%等の順位に在る。(實第三十三、三十四、三十五、三十六表)

(12) 併合罪 併合罪犯人は3,904人で總犯人の9.7%に當る。更に之を細別すると二罪2,629人、三罪1,000人、四罪156人、五罪89人、六罪12人、七罪9人、八罪4人及十一罪5人等である。(實第二十六表)

(13) 犯因別 犯人の犯因別百分比例を觀ると、射倖に因るもの56.7%(22,712人)、慾心の9.3%(3,720人)及病苦の2.8%(1,120人)等が主なるもので、刑法犯に在つては射倖が特別法犯に在つては慾心が最も多い。(比第二十四表)

▲外國人中米國人に自動車規則違反1人ある。

———【終】———

第一

實數

第一表 取扱官衙及體性別人員

取扱官衙及取扱種別		總數	男	女	不詳	
州、廳	即決 { 正式裁判請求	32,449	27,845	4,604	...	
		77	72	5	...	
	總數	總數	35,148	30,254	4,569	325
		有罪意見	14,566	13,200	2,357	9
	無罪意見	總數	20,582	17,054	3,212	316
		有罪意見	5,234	4,892	342	...
	身柄送致	有罪意見	119	117	2	...
		無罪意見	4	3	1	...
	死亡	有罪意見	31	26	5	...
		無罪意見	385	358	26	1
	逃走	有罪意見	718	510	35	173
		無罪意見	3,497	3,171	326	...
	釋放	有罪意見	4,889	4,097	753	39
		無罪意見	5,446	4,776	662	8
	不拘束	有罪意見	14,825	12,304	2,417	104
無罪意見						
檢察局	總數	38,070	32,795	4,932	343	
	總起	總起	7,747	7,172	575	...
		不超	30,323	25,623	4,357	343
	起訴	總起	2,913	2,539	356	18
		不超	630	509	121	...
	受理	總起	2,283	2,030	235	18
		不超	202	187	11	4
	不超	未成年者	19	17	2	...
		嫌疑不十分	1,113	1,000	111	2
	起訴	微罪	129	111	16	2
		起訴猶豫	334	305	29	...
	不超	中止	281	240	33	8
		確定裁判ヲ經タル者	14	14
	時效完成	時效完成	18	17	1	...
		被疑者死亡	10	8	2	...
報告	告訴取下	88	67	21	...	
	無効	2	...	2	...	
其他	其他	7	7	
	其他	66	57	7	2	
司法警察官	總起	35,157	30,256	4,576	325	
	起訴	總起	7,117	6,663	454	...
		不超	28,040	23,593	4,122	325
	起訴	總起	1,799	1,562	228	9
		不超	485	380	105	...
	不超	心神喪失者	7	7
		嫌疑不十分	10,079	8,622	1,451	6
	起訴	微罪	3,658	3,055	602	1
		起訴猶豫	6,822	5,921	901	...
	不超	中止	1,866	1,688	157	21
		確定裁判ヲ經タル者	84	79	5	...
	時效完成	時效完成	263	168	27	68
		被疑者死亡	70	59	11	...
	報告	告訴取下	1,301	966	333	2
		無効	39	32	7	...
其他	其他	188	164	24	...	
	其他	1,379	890	271	218	

第一表 取扱官衙及體性別人員 (終)

取扱官衙及取扱種別		總數	男	女	不詳		
地方法院	總數	3,799	3,585	214	...		
	受理	檢察官ヨリ	3,489	3,296	193	...	
		正式裁判請求ニヨリ	310	289	21	...	
	公判	總數	3,799	3,585	214	...	
		有罪	3,708	3,508	200	...	
	終局	無罪	49	48	1	...	
		免訴	3	3	
	略式手續	公訴棄却	39	26	13	...	
		受理	3,964	3,597	367	...	
	略式命令	總數	3,964	3,597	367	...	
		公判ニ移送	20	18	2	...	
	高等法院	總數	224	213	11	...	
		豫審	檢察官ヨリ	186	177	9	...
			免訴	27	25	2	...
		第一審	公訴棄却	11	11
總數			294	279	15	...	
受理		檢察官ヨリ	108	102	6	...	
		豫審ヨリ	186	177	9	...	
終局		總數	294	279	15	...	
		有罪	280	265	15	...	
第二審		無罪	5	5	
		免訴	7	7	
公訴棄却		公訴棄却	2	2	
		受理	301	287	14	...	
總數		總數	301	287	14	...	
		有罪	257	243	14	...	
終局	無罪	240	231	9	...		
	免訴	5	5		
控訴取下	控訴取下	11	6	5	...		
	受理	44	44		
合議部	總數	119	113	6	...		
	受理	地方法院合議部ヨリ	119	113	6	...	
		總數	104	99	5	...	
	終局	判決	99	94	5	...	
		有罪	5	5	
	無罪	無罪	15	14	1	...	
		控訴取下	15	14	1	...	
	受理	總數	58	55	3	...	
		覆審部ヨリ	26	24	2	...	
	地方法院合議部	地方法院合議部	32	31	1	...	
		第二審ヨリ	58	55	3	...	
	終局	總數	58	55	3	...	
		破棄	11	11	
	棄却	棄却	38	35	3	...	
		控訴取下	9	9	

一、「司法警察官ヨリ」中ニ憲兵ヨリ受理セシモノ男82人、女3人、森林主事ヨリ受理セシモノ男187人、女18人、專賣局書記ヨリ受理セシモノ男9人、女4人、税關官吏ヨリ受理セシモノ男13人、女3人ヲ含ム
 二、本表ノ外人ニ對スル即決言渡2アリ

第二表 州、廳別即決人員

州、廳及性別	官渡	正式裁判請求					無罪
		總數	有罪				
			總數	第一審ニ於テ 同一ノ 判決	重キ 判決	輕キ 判決	
總數	32 449	77	61	32	1	28	16
男	27 845	72	56	29	1	26	16
女	4 604	5	5	3	...	2	...
臺北州	10 475	19	16	3	...	13	3
男	8 647	17	14	3	...	11	3
女	1 828	2	2	2	...
新竹州	3 553	3	3	3
男	3 125	2	2	2
女	428	1	1	1
臺中州	4 795	17	17	14	1	2	...
男	4 068	15	15	12	1	2	...
女	727	2	2	2
臺南州	6 652	32	20	10	...	10	12
男	5 945	32	20	10	...	10	12
女	707
高雄州	5 888	6	5	2	...	3	1
男	5 131	6	5	2	...	3	1
女	757
臺東廳	211
男	187
女	24
花蓮港廳	430
男	361
女	69
澎湖廳	445
男	381
女	64

本表ノ外人ハ臺北州2アリ

第三表 法院及體性別略式命令人員

法院及體性	官渡	略式命令ノ正式裁判請求							取下
		總數	有罪 總數	同一ノ 判決	重キ 判決	輕キ 判決	無罪	免訴	
總數	3 944	233	173	110	2	61	5	5	50
男	3 579	217	161	102	2	57	5	5	46
女	365	16	12	8	...	4	4
臺北	905	17	12	7	1	4	3	...	2
男	821	16	11	7	1	3	3	...	2
女	84	1	1	1
新竹	438	59	50	45	...	5	9
男	401	57	49	44	...	5	8
女	37	2	1	1	1
宜蘭	379	27	18	7	...	11	1	3	5
男	321	24	16	7	...	9	1	3	4
女	58	3	2	2	1
臺中	778	24	13	11	...	2	...	1	10
男	686	22	11	9	...	2	...	1	10
女	92	2	2	2
臺南	883	73	53	39	1	13	1	1	18
男	825	65	47	34	1	12	1	1	16
女	58	8	6	5	...	1	2
嘉義	561	33	27	1	...	26	6
男	525	33	27	1	...	26	6
女	36

(1)ハ支部ナリ
一、本表ノ外人ハ移送シタルモノヲ臺北男3人、新竹男8人、女1人、臺南男7人、女1人アリ

第四表 法院及種族別訴訟費用及人員

法院及種族	人員	訴訟費用		
		總數	國庫負擔	被告負擔
總數	91	2 612.57	13.96	2 598.61
本島人	85	2 428.09	13.96	2 414.13
內地人	1	3.68	...	3.68
外國人	5	180.80	...	180.80
臺北	5	27.04	...	27.04
本島人	1	4.04	...	4.04
外國人	4	23.00	...	23.00
新竹	20	1 052.19	...	1 052.19
本島人	22	659.14	13.96	645.18
臺南	35	805.26	...	805.26
本島人	33	643.78	...	643.78
內地人	1	3.68	...	3.68
外國人	1	157.80	...	157.80
嘉義	9	68.94	...	68.94

(1)ハ支部ナリ

第五表 法院別檢證回數及件數

法院		總數	一回	二回	三回	四回	五回	六回
總數	總數	230	170	21	1	6	8	24
	檢察官	21	20	1				
	辯護人	74	30	10	1	1	8	24
	公判	135	120	10		5		
地方法院	總數	228	168	21	1	6	8	24
	檢察官	21	20	1				
	辯護人	74	30	10	1	1	8	24
	公判	133	118	10		5		
臺北	檢察官	1	1					
	公判	1	1					
新竹	總數	46	46					
	公判	29	29					
宜蘭	公判	1	1					
	公判	1	1					
臺中	總數	70	26	10	1	1	8	24
	公判	1	1					
臺南	公判	41	34	2		5		
	公判	61	53	8				
嘉義	檢察官	4	3	1				
	公判	61	53	8				
高等法院	覆審部	2	2					

(1)ハ支部ナリ

第六表 法院別訴訟關係人員及件數

法院及訴訟關係人		總數	一人	二人	三人	四人	五人	六人	七人	八人	九人	十人	二十人以上	三十人以上	四十人以上	五十人以上	六十人以上	百人以上	百人以上以上
總數	證人	257	46	30	35	16	16	17	8	6	9	10	7	8	6	2	8	24	
	鑑定人	17	16	1															
	通譯	15	15																
	辯護人	408	344	55	5	3	1												
地方法院	證人	254	46	30	35	16	16	17	7	6	9	17	7	8	6	2	8	24	
	鑑定人	17	16	1															
	通譯	15	15																
	辯護人	407	343	55	5	3	1												
臺北	證人	12	3	6							3								
	辯護人	71	59	12															
新竹	證人	39	19	2	11	2	1	1			1	2							
	鑑定人	6	6																
宜蘭	證人	1						1											
	鑑定人	1	1																
	通譯	1	1																
臺中	證人	112	11	15	13	3	4	6			5	2	5	8	6	2	8	24	
	鑑定人	10	9	1															
	通譯	14	14																
臺南	證人	70	9	7	11	8	11	7	4	2		11							
	辯護人	141	114	25	1		1												
嘉義	證人	20	4			3		2	3	1	3	2	2						
	辯護人	24	16	8															
高等法院	證人	3							11			2							
	辯護人	1	1																

(1)ハ支部ナリ

12 第十表 原審判決ニ對スル第二審判決ノ成果及人員 (覆審部)

原審判決	總數	第二審											控訴取下			
		總數	死刑	總數	懲役						懲役+罰金 一年未満	無罪				
					無期	十五年以上	十五年未満	十年	五年	三年				一年	五十圓以上	
總數	119	104	99	5	93	1	92	1	12	29	14	34	2	1	5	15
死	5	5	5	5												
無期	2	2	2	2	1	1		1								
懲役	107	94	91	91	91	1	11	29	14	34	2			3	13	
十五年以上	1	1	1	1	1			1								
十五年未満	15	14	13	13	13	1	9	3						1	1	
十年未満	32	30	29	29	29		2	23	4					1	2	
五年未満	29	22	22	22	22			2	10	9	1				7	
三年未満	27	24	24	24	24					24					3	
一年未満	3	3	2	2	2					1	1			1		
懲役+罰金	3	1	1											1	2	
五年未満+五十圓未満	1														1	
三年未満	1	1	1											1		
五十圓以上	1														1	
五十圓未満	1														1	
無罪	2	2													2	

第十一表 原審判決ニ對スル第三審判決ノ成果及人員 (上告部) 13

原審判決	總數	第三審							棄却	控訴取下	
		總數	懲役				禁錮	罰金			
			十五年以上	十五年未満	三年	一年					
總數	58	11	6	1	1	3	1	1	4	38	9
死	1									(1)	1
懲役	34	4	4	1	1	1	1			24	6
十五年以上	1									(1)	1
十五年未満	1									(1)	1
十年未満	14	2	2(1)	1(1)	1					(4)	9(3)
五年未満	4	1	1		(1)	1				(2)	3
三年未満	4									(2)	3(1)
一年未満	8	1	1				1			(1)	5
六月未満	2										2
懲役+罰金	2										2
三年未満+五十圓未満	1										1
一年未満+五十圓以上	1										1
禁錮	1	1						1			
罰金	13	1							1	11	1
五十圓以上	11	1							1(2)	10	
五十圓未満	1									1	
二十圓未満	1										1
無罪	7	5	2		(2)	2			(3)	3(1)	2

一、本表中括弧内ノ数字ハ覆審部ヨリ控訴シタルモノノ再掲ナリ

第十二表 種族(細別)及體性別犯人

Table with columns for crime and sex, total count, and breakdown by islander status (total, Fujian, Guangdong, Ryukyu, Okinawa) and location (local, foreign).

第十二表 種族(細別)及體性別犯人 (續)

Table with columns for crime and sex, total count, and breakdown by islander status (total, Fujian, Guangdong, Ryukyu, Okinawa) and location (local, foreign).

罪及體性	總數	本島人				内地人	外國人	
		總數	漢人		熟蕃			生蕃
			福建	廣東				
銃 獵 取 締 規 則 {男}	17	8	7	1		9		
印 刻 營 業 取 締 規 則 {男}	4	3	3			1		
茶 澁 新 聞 紙 令 {男}	1					1		
治 安 維 持 法 {男}	1					1		
茶 澁 出 販 規 則 {男}	20	19	15	4		1		
宿 屋 營 業 取 締 規 則 {男}	30	25	23	2		2	3	
宿 屋 營 業 取 締 規 則 {女}	31	27	19	8		4		
金 貨 幣 金 地 金 輸 出 取 締 規 則 {男}	34	34	34	1			1	
金 貨 幣 金 地 金 輸 出 取 締 規 則 {女}	2	1	1					
周 旋 營 業 取 締 規 則 {男}	6	4	3	1		4		
周 旋 營 業 取 締 規 則 {女}	1					1		
紹 介 營 業 取 締 規 則 {男}	2					2		
保 甲 條 例 施 行 細 則 {男}	34	34	26	6				
保 甲 條 例 施 行 細 則 {女}	6	6	6					
國 體 費 用 徵 收 及 寄 附 金 品 募 集 規 則 {男}	8	7	7				1	
國 體 費 用 徵 收 及 寄 附 金 品 募 集 規 則 {女}	1							
石 油 取 締 規 則 {男}	50	49	46	3			1	
石 油 取 締 規 則 {女}	1	1	1					
警 察 取 締 規 則 屬 諸 營 業 件 {男}	369	337	310	27		18	14	
警 察 取 締 規 則 屬 諸 營 業 件 {女}	46	44	43	1		2		
藝 妓 酌 給 取 締 規 則 {男}	1	1	1					
藝 妓 酌 給 取 締 規 則 {女}	340	331	325	6		7	2	
料 理 屋 飲 食 店 取 締 規 則 {男}	260	216	210	6		14	30	
料 理 屋 飲 食 店 取 締 規 則 {女}	113	97	94	3		17	4	
原 動 機 取 締 規 則 {男}	69	64	63	1		5		
原 動 機 取 締 規 則 {女}								
總 數 {男}	276	97	96	1		1	178	
總 數 {女}	11	11	11					
外 國 旅 券 規 則 {男}	95	92	91	1			3	
外 國 旅 券 規 則 {女}	11	11	11					
支 那 勞 働 者 取 締 規 則 {男}	179	5	5				174	
支 那 勞 働 者 取 締 規 則 {女}	2					1	1	
戶 口 關 係 規 則 {男}	174	163	143	19		5	6	
戶 口 關 係 規 則 {女}	29	27	26	1			2	
總 數 {男}	758	618	546	69	2	1	54	
總 數 {女}	19	16	14	2		2	1	
郵 便 法 {男}	2	1	1			1		
郵 便 法 {女}	1	1						
郵 便 手 類 及 收 入 印 報 規 則 {男}	2	2	2					
電 信 電 話 犯 罪 關 係 律 令 {男}	18	17	16		1		1	
電 信 電 話 犯 罪 關 係 律 令 {女}	1	1	1					
電 信 法 {男}	24	24	19	5				
電 信 法 {女}	2	2	2					
鐵 道 營 業 法 {男}	7	6	6			1		
鐵 道 營 業 法 {女}	1	1	1					
街 路 取 締 規 則 {男}	11	11	11					
街 路 取 締 規 則 {女}	1							

罪及體性	總數	本島人				内地人	外國人	
		總數	漢人		熟蕃			生蕃
			福建	廣東				
人 力 車 營 業 及 車 夫 取 締 規 則 {男}	111	35	35				76	
人 力 車 營 業 及 車 夫 取 締 規 則 {女}	2	2	2					
轎 營 業 及 轎 夫 取 締 規 則 {男}	3	3	3					
自 轉 車 取 締 規 則 {男}	40	38	38				2	
自 動 車 規 則 {男}	418	373	315	58	1		43	
自 動 車 規 則 {女}	13	11	10	1			2	
荷 車 取 締 規 則 {男}	23	23	16	7				
茶 澁 船 籍 規 則 {男}	22	18	17			1	2	
船 客 租 出 規 則 {男}	2						1	
茶 澁 海 通 航 船 取 締 規 則 {男}	19	16	16				1	
渡 船 取 締 規 則 {男}	2	2	2					
基 隆 港 規 程 {男}	13	12	12				1	
高 雄 港 規 程 {男}	12	10	10				2	
船 運 營 業 取 締 規 則 {男}	1	1	1					
船 運 營 業 取 締 規 則 {女}	27	25	25				2	
總 數 {男}	6144	5609	4947	642	12	8	61	
總 數 {女}	662	638	620	17		1	5	
茶 澁 阿 片 令 {男}	2725	2423	2161	257	4	1	8	
茶 澁 阿 片 令 {女}	482	465	460	5			1	
醫 師 法 {男}	259	246	200	46			3	
醫 師 法 {女}	8	8	7	1			10	
茶 澁 產 婆 規 則 {女}	11	11	10	1				
齒 科 醫 師 法 {男}	142	136	118	20			1	
齒 科 醫 師 法 {女}	1	1					3	
茶 澁 醫 生 取 締 規 則 {男}	7	7	5	2				
鍼 灸 營 業 取 締 規 則 {男}	1						1	
藥 劑 師 法 {男}	13	9	9				3	
茶 澁 藥 劑 師 法 {男}	52	50	48	2			1	
茶 澁 藥 劑 師 法 {女}	2	2	1	1				
茶 澁 藥 品 取 締 規 則 {男}	51	43	36	7			7	
茶 澁 藥 品 取 締 規 則 {女}	3	2	2				1	
茶 澁 賣 藥 營 業 取 締 規 則 {男}	116	110	95	15			2	
茶 澁 賣 藥 營 業 取 締 規 則 {女}	3	3	2	1			4	
茶 澁 賣 藥 類 似 品 營 業 取 締 規 則 {男}	17	15	14	1			1	
茶 澁 賣 藥 類 似 品 營 業 取 締 規 則 {女}	248	179	168	11			8	
傳 染 病 預 防 法 {男}	48	41	40	1			1	
傳 染 病 預 防 法 {女}	13	10	9	1			3	
家 畜 傳 染 病 預 防 法 {男}	10	10	10					
家 畜 傳 染 病 預 防 法 {女}	21	21	19	2				
マ ラ リ ア 防 遏 規 則 {男}	2	2	2					
マ ラ リ ア 防 遏 規 則 {女}	42	42	42					
海 港 檢 疫 法 {男}	2	2	2					
海 港 檢 疫 法 {女}	4						4	
獸 屍 埋 却 取 締 規 則 {男}	8	8	8					
獸 屍 埋 却 取 締 規 則 {女}	2	2	2					

第十二表 種族(細別)及體性別犯人 (續)

罪及體性	總數	本島人				內地人	外國人	
		總數	漢人		熟蕃			生蕃
			福建	廣東				
臺灣屠宰取締規則 {男}.....	1324	1321	1107	202	5	7	3	
臺灣屠宰取締規則 {女}.....	48	48	44	3	...	1	...	
獸肉營業取締規則 {男}.....	333	328	312	16	...	1	3	
獸肉營業取締規則 {女}.....	3	3	3	
臺灣市場取締規則 {男}.....	47	47	47	
理髮營業取締規則 {男}.....	300	213	195	18	...	1	6	
理髮營業取締規則 {女}.....	2	2	2	
臺灣墓地火葬場及埋火葬取締規則 {男}.....	130	129	97	29	3	...	1	
臺灣墓地火葬場及埋火葬取締規則 {女}.....	9	9	9	
臺灣家屋建築規則 {男}.....	91	80	79	1	...	9	2	
臺灣家屋建築規則 {女}.....	18	17	17	1	...	
大清潔法施行規則 {男}.....	4	4	4	
臺灣飲食物取締規則 {男}.....	36	35	35	1	
臺灣飲食物取締規則 {女}.....	2	2	2	
臺灣人工甘味質取締規則 {男}.....	3	3	3	
臺灣牛乳營業取締規則 {男}.....	15	12	11	1	...	2	1	
臺灣清涼飲料水營業取締規則 {男}.....	36	35	34	1	1	
臺灣清涼飲料水營業取締規則 {女}.....	2	2	2	
臺灣水營業取締規則 {男}.....	73	70	63	7	3	
臺灣水營業取締規則 {女}.....	3	2	2	1	...	
禁制地域内=豚及山羊飼養者處罰ノ件 {男}.....	20	18	18	2	...	
禁制地域内=豚及山羊飼養者處罰ノ件 {女}.....	1	1	1	
獸皮獸骨取締規則 {男}.....	13	13	10	3	
總數 {男}.....	225	208	181	27	...	6	11	
總數 {女}.....	21	20	20	1	
關稅法 {男}.....	16	12	12	4	
砂糖消費稅法 {男}.....	2	2	2	
骨牌稅法 {男}.....	93	92	89	3	1	
骨牌稅法 {女}.....	19	18	18	1	
印紙稅法 {男}.....	13	10	9	1	...	3	...	
印紙稅法 {女}.....	2	2	2	
臺灣州稅規則 {男}.....	97	89	68	21	...	2	6	
臺灣廳地方費稅規則 {男}.....	3	3	1	2	
臺灣酒造稅規則 {男}.....	1	1	...	
總數 {男}.....	163	154	142	12	9	
總數 {女}.....	94	94	83	11	
粗製樟腦樟腦油專賣法 {男}.....	2	2	...	2	
臺灣煙草專賣規則 {男}.....	47	38	37	1	9	
臺灣煙草專賣規則 {女}.....	4	4	4	
臺灣食鹽專賣規則 {男}.....	49	49	49	
臺灣食鹽專賣規則 {女}.....	18	18	18	
臺灣酒類專賣令 {男}.....	65	65	56	9	
臺灣酒類專賣令 {女}.....	72	72	61	11	

特別法犯

衛生ニ關スル規則

諸稅ニ關スル規則

專賣ニ關スル規則

第十二表 種族(細別)及體性別犯人 (終)

罪及體性	總數	本島人				內地人	外國人	
		總數	漢人		熟蕃			生蕃
			福建	廣東				
總數 {男}.....	1746	1719	1373	340	4	2	15	
總數 {女}.....	44	44	34	10	
商標法 {男}.....	6	6	5	1	
臺灣度量衡規則 {男}.....	365	352	290	60	1	1	3	
臺灣度量衡規則 {女}.....	12	12	9	3	10	
臺灣鑛業規則 {男}.....	7	6	6	1	
臺灣森林令 {男}.....	603	601	445	154	2	...	2	
臺灣森林令 {女}.....	22	22	17	5	
山野火入取締規則 {男}.....	38	38	13	25	
山野火入取締規則 {女}.....	2	2	1	1	
臺灣害蟲驅除豫防規則 {男}.....	3	3	3	
臺灣漁業取締規則 {男}.....	246	238	149	87	1	1	8	
臺灣漁業取締規則 {女}.....	2	2	2	
臺灣公共埤圳規則 {男}.....	306	305	304	1	1	
臺灣公共埤圳規則 {女}.....	2	2	2	
肥料取締法 {男}.....	34	33	28	5	1	
臺灣茶業取締規則 {男}.....	3	3	3	
河川法施行規則 {男}.....	39	39	34	5	
河川法施行規則 {女}.....	2	2	2	
臺灣米穀檢查規則 {男}.....	13	13	13	
種穀檢查規則 {男}.....	59	59	57	2	
種穀檢查規則 {女}.....	1	1	1	
苗代檢查規則 {男}.....	4	4	4	
檢出入植物取締法 {男}.....	1	1	
種牡豚種付業取締規則 {男}.....	19	19	19	
種牡豚種付業取締規則 {女}.....	1	1	1	
總數 {男}.....	318	265	172	64	29	...	48	
總數 {女}.....	43	42	26	11	4	1	1	
軍機保護法 {男}.....	2	2	2	
要塞地帶法 {男}.....	58	50	47	3	8	
要塞地帶法 {女}.....	3	3	3	
陸軍召集令 {男}.....	9	9	
兵役法施行令 {男}.....	23	23	
資源調查法 {男}.....	3	1	1	1	
資源調查法 {女}.....	1	1	
蕃地取締規則 {男}.....	137	128	78	26	22	5	7	
蕃地取締規則 {女}.....	26	26	14	8	4	
蕃地居住ノ蕃人ト金錢物品授受ニ關スル件 {男}.....	75	73	39	27	7	...	2	
蕃地居住ノ蕃人ト金錢物品授受ニ關スル件 {女}.....	13	12	8	3	...	1	1	
畜犬取締規則 {男}.....	3	3	3	
私立學校規則 {男}.....	8	8	2	6	
私立學校規則 {女}.....	1	1	1	

本表ノ外人=自動車規則違反2アリ

種族、罪及體性	總數	懲 役			
		總數	六月未滿	三月未滿	二月未滿
總數	32 433	1 412	163	545	704
男	27 829	1 284	159	500	625
女	4 604	128	4	45	79
刑 法 犯	21 403	163	26	63	74
男	18 165	161	25	63	73
女	3 238	2	1	...	1
賭博及富錢ニ關スル罪	18 003
非常賭博	3 236
常習賭博	157	157	25	61	71
賭場開張、博徒結合	2	2	1	...	1
傷害ノ罪	4	4	...	2	2
暴行	1
總數	11 030	1 249	137	482	630
男	9 664	1 123	134	437	552
女	1 366	126	3	45	78
總數	1 287	64	34	17	13
女	639
買屋取締法	2
臺灣銃砲火藥類取締規則	136	3	...	1	2
刀、短刀、匕首、在込杖、同類、鐵拳銃、其其他之武器、或發射物、禁止ニ關スル件	5
緩急導火線及煙火爆竹取締規則	71	61	34	16	11
硝石取締規則	17
硝石取締規則	2
電氣事業法	3
貸座敷及娼妓取締規則	5
講會取締規則	2
代書人取締規則	198
銃獵取締規則	87
印刷營業取締規則	10
銃獵取締規則	14
印刷營業取締規則	3
臺灣出版規則	5
宿屋營業取締規則	1
宿屋營業取締規則	31
金貨幣金地金輸出入取締ノ件	1
周旋營業取締規則	7
紹介營業取締規則	2
保甲條例施行細則	34
團體ノ費用徵收及密附金品募集ニ關スル規則	6
石油取締規則	8
石油取締規則	49

總數	罰 金			拘 留			科 料		
	總數	五十圓以上	五十圓未滿	二十圓未滿	總數	三十日未滿	二十日未滿	總數	二十日未滿
12 205	934	10 045	1 226	60	8	52	18 756	12 423	6 333
10 936	879	8 966	1 091	53	8	45	15 556	10 483	5 073
1 269	55	1 079	135	7	...	7	3 200	1 940	1 260
8 129	684	7 336	1 09	13 111	10 483	2 628
7 304	654	6 577	73	10 700	8 755	1 945
825	30	759	36	2 411	1 728	633
7 304	654	6 577	73	10 699	8 755	1 944
825	30	759	36	2 411	1 728	633
4 076	250	2 709	1 117	60	8	52	5 645	1 940	3 705
3 632	225	2 389	1 018	53	8	45	4 856	1 728	3 128
444	25	320	99	7	...	7	789	212	577
207	5	141	61	13	...	13	1 003	342	661
27	...	7	20	7	...	7	605	148	457
2	2
2	...	1	1
113	3	84	26	20	12	8
5	...	4	1
10	...	10
1	...	1	16	5	11
2	1	1
1	...	1	2	1	1
...	5	2	3
...	2	...	2
27	6	21	171	65	106
18	1	17	69	12	57
2	2	2	8	5	3
...	14	9	5
2	...	2	1	1	...
5	1	4
1	...	1
3	...	3	27	6	21
...	31	7	24
1	...	1
3	...	3	4	2	2
...	2	2	...
...	34	5	29
...	6	...	6
8	...	4	4
1	...	1	48	6	42
...	1	...	1

種族、罪及體性	總數	懲役		
		總數	六月未滿	三月未滿
警察取締ニ關スル諸營業ノ件	362			
公關スル風俗則	46			
藝妓酌婦取締規則	1			
料理屋飲食店取締規則	259			
原動機取締規則	118			
原動機取締規則	69			
總數	269			
外事ニ關スル規則	11			
外國旅券規則	90			
支那労働者取締規則	172			
船乗業者船入支那人ノ上陸ニ關スル件	2			
戸口ニ關スル規則	172			
戸口規則	29			
總數	737			
郵便法	1			
電信電話ノ犯罪ニ關スル律令	16			
電信法	1			
鐵道營業法	22			
臺灣私設軌道營業者及臺車後押人ノ取締規則	7			
街路取締規則	11			
人力車營業及車夫取締規則	111			
轎營業及轎夫取締規則	2			
自轉車取締規則	36			
自動車規則	407			
荷車取締規則	23			
臺灣常籍規則	21			
船客積出規則	2			
臺灣沿海航船取締規則	19			
渡船取締規則	2			
基隆港規程	15			
高雄港規程	12			
呼船營業取締規則	1			
船舶運送營業取締規則	27			
總數	5488	1051	100	419
總數	593	126	3	45
臺灣阿片令	2276	926	64	359
臺灣阿片令	431	115	3	39
醫師法	22			

總數	罰金			拘留			科料		
	五十圓以上	五十圓未滿	二十圓未滿	總數	三十日未滿	二十日未滿	總數	二十日未滿	十日未滿
13				13			349	125	224
46				46			46	19	27
1				1			1		1
7				7			332	68	264
3				3			256	80	176
118				118			118	42	76
69				69			45	16	29
214		58	156	3	2	1	52	35	17
1		1		1			10	8	2
37		36	1	2	1	1	51	34	17
1		1		1			10	8	2
175		22	153	1	1		1	1	
2			2						
169			169				3	1	2
29			29						
69		29	40	11	2	9	657	259	398
1		1		1			18	3	15
1		1							
16		8	8						
1		1							
1			1				22	7	15
2							2		2
7							7	2	5
11							9	2	7
1							1		1
111							110	78	32
2							2	1	1
36							3		3
407							37	4	33
13				4			6	2	262
23				4			13	2	11
21				3			19	5	14
2				21			2		
19				19			2	2	
2							2		2
15							2		2
12							13	5	8
1							12	2	10
27							1		1
				4			23	17	6
1990	198	1539	253	12	3	9	2435	871	1564
359	25	295	39				108	39	69
1162	144	935	83	5	2	3	183	63	120
290	16	256	18				26	13	13
172	26	142	4				55	54	1
							7	3	4

第十三表 種族、體性、刑名

種族、罪及體性	總數	懲役		
		總數	六月未滿	三月未滿
臺灣產婆規則(女)	11			
齒科醫師法(男)	127			
臺灣醫生取締規則(男)	7			
鐵街各街營業取締規則(男)	1			
藥劑師法(男)	11			
臺灣藥劑師藥種商製業者取締規則(男)	50			
臺灣藥品取締規則(男)	44			
臺灣賣藥營業取締規則(男)	113			
臺灣賣藥類似品營業取締規則(男)	16			
臺灣藥類取締規則(男)	174	125	36	60
傳染病預防法(男)	13			
家畜傳染病預防法(男)	21			
マフリア防遏規則(男)	42			
海池檢度法(男)	4			
獸屍埋却取締規則(男)	8			
臺灣屠畜取締規則(男)	1272			
獸肉營業取締規則(男)	329			
臺灣市場取締規則(男)	45			
理髮營業取締規則(男)	300			
臺灣墓地火葬場及埋火葬取締規則(男)	120			
臺灣房屋建築規則(男)	90			
大清潔法施行規則(男)	18			
臺灣飲食物取締規則(男)	36			
臺灣人工甘味質取締規則(男)	2			
臺灣牛乳營業取締規則(男)	3			
臺灣清涼飲料水營業取締規則(男)	34			
臺灣冰營業取締規則(男)	2			
禁制地域内ニ豚及山羊飼養者處罰ノ件(男)	73			
獸皮獸骨取締規則(男)	3			
總數(男)	94			
諸スル規則ニ關スル				
臺灣州稅規則(男)	92			
臺灣廳地方費稅規則(男)	2			
專賣ニ關スル規則(賣法)	2			

衛生ニ關スル規則
特別法犯
總數

及刑量別犯人 (即決) (續)

總數	罰金			拘留			科料		
	五十圓以上	五十圓未滿	二十圓未滿	總數	三十日未滿	二十日未滿	總數	二十圓未滿	十圓未滿
2	1	1					9	4	5
104	14	90					23	20	
1		1					6	3	3
1		1					10	10	
10		3	7	1		1	39	24	15
44		10	34				1	1	
3		1	2						
80		62	18				35	9	24
2		2							
16		8	8						
41	5	34	2				8	1	7
25	7	17	1						
13		3	10						
10		4	6						
14		11	3				7		7
1		1					2		2
1		1					41	6	35
4		3	1				2	1	1
4		3	1						
127	9	114	4				8	4	4
3		3					2	2	
16		16		2		2	1145	375	770
16		13	3				45	11	34
6		6		2		2	311	91	220
7		6	1				3	1	2
2	1	1					2		2
89		43	46				113	45	68
18		9	9				4	1	3
							1		1
							4	1	3
							36	4	32
							2		2
							3	2	1
							12	9	3
							29	7	22
							2	1	1
							17	5	12
							19	7	12
							1	1	
							12	4	8
26		26					68	22	46
26		26					66	22	44
2		2					2		2

第十三表 種 族、體 性、刑 名

種 族、刑 及 體 性	總 數	懲 投			
		總 數	六 月 未 滿	三 月 未 滿	二 月 未 滿
總 數	9972	1006	103	367	536
男	8681	884	100	334	460
女	1291	122	3	43	76
總 數	1143	60	33	16	11
男	592
女
質 屋 取 締 法	2
女	2
茶 海 銃 砲 火 藥 類 取 締 規 則	120	3	...	1	2
男	5
女
刀、短刀、匕首、仕込杖、同類、鐵拳頭、母其備之類、或百葉帶、禁止ニ關スル件	67	57	33	15	9
男
女
殺 傷 導 火 線 及 煙 火 爆 竹 取 締 規 則	17
男
女
硝 石 取 締 規 則	2
男
女
電 氣 事 業 法	3
男
女
貸 座 敷 及 娼 妓 取 締 規 則	2
男	1
女
講 會 取 締 規 則	178
男	78
女
代 書 人 取 締 規 則	9
男
女
銃 砲 取 締 規 則	2
男
女
印 刻 營 業 取 締 規 則	3
男
女
茶 海 出 版 規 則	4
男	1
女
宿 屋 營 業 取 締 規 則	25
男	27
女
周 旋 營 業 取 締 規 則	4
男
女
保 甲 條 例 施 行 細 則	34
男	6
女
團體ノ費用徵收及寄附金品募集ニ關スル規則	7
男
女
石 油 取 締 規 則	48
男	1
女
警 察 取 締ニ屬スル諸營業ノ件	331
男	44
女
娼 妓 酌 婦 取 締 規 則	1
男	330
女
料 理 屋 飲 食 店 取 締 規 則	215
男	97
女
原 動 機 取 締 規 則	64
男
女
外 者ニ關スル規則	92
男	11
女
外 國 旅 券 規 則	87
男	11
女
支 那 勞 働 者 取 締 規 則	5
男
女
戶 口ニ關スル規則	161
男	27
女

本島人
特別法犯
公安及風俗ニ關スル規則

及 刑 量 別 犯 人 (即決) (續)

總 數	罰 金			拘 留			科 料		
	五 十 圓 以 上	五 十 圓 未 滿	二 十 圓 未 滿	總 數	三 十 日 未 滿	二 十 日 未 滿	總 數	二 十 圓 未 滿	十 圓 未 滿
3696	238	2553	905	54	7	47	5216	1700	3516
3275	216	2248	811	47	7	40	4475	1513	2962
421	22	305	94	7	...	7	741	187	554
190	5	127	58	12	...	12	881	282	599
25	...	6	19	7	...	7	560	123	437
2	2
2	...	1	1
102	3	75	24	15	10	5
5	...	4	1
10	...	10
1	...	1	16	5	11
2	1	1
1	...	1	2	1	1
...	2	2	...
...	1	...	1
27	...	6	21	151	53	98
17	...	1	16	61	11	50
2	...	2	7	4	3
...	7	3	4
2	...	2	1	1	...
4	...	1	3
1	1
2	...	2	23	6	17
...	27	4	23
2	...	2	2	2	...
...	34	5	29
...	6	...	6
7	...	3	4
1	...	1	47	5	42
...	1	...	1
...	12	...	12	319	105	214
...	44	18	26
...	1	...	1
...	7	...	7	323	62	261
3	...	3	212	65	147
...	97	28	69
22	1	17	4	42	15	27
37	...	37	...	3	2	1	52	35	17
1	...	1	10	8	2
34	...	34	...	2	1	1	51	34	17
1	...	1	10	8	2
3	...	3	...	1	1	...	1	1	...
158	158	3	1	2
27	27

第十三表 種族、體性、刑名

種族、罪及體性	總數	懲役			
		總數	六月未滿	三月未滿	二月未滿
總數	603				
男	16				
女	1				
郵便法	1				
電信電話ノ犯罪ニ關スル律令	15				
電信法	1				
鐵道營業法	23				
臺灣私設鐵道營業者及臺車後押入夫取締規則	2				
臺灣私設鐵道營業者及臺車後押入夫取締規則	6				
街路取締規則	11				
人力車營業及車夫取締規則	35				
人力車營業及車夫取締規則	2				
轎營業及轎夫取締規則	3				
自轉車取締規則	36				
自動車規則	367				
自動車規則	11				
荷車取締規則	23				
臺灣船籍規則	17				
臺灣沿海通航船取締規則	16				
渡船取締規則	2				
基隆港規程	12				
高雄港規程	10				
艋舺船營業取締規則	1				
船舶運送營業取締規則	25				
總數	5015	816	67	307	442
男	571	122	3	43	76
女	2022	748	51	278	419
臺灣阿片令	419	112	3	37	72
醫師法	217				
醫師法	7				
臺灣產婆規則	11				
齒科醫師法	123				
齒科醫師法	1				
臺灣醫生取締規則	7				
藥劑師法	8				
臺灣藥劑師法	1				
臺灣藥劑師法	48				
臺灣藥劑師法	1				
臺灣藥品取締規則	37				
臺灣藥品取締規則	2				
臺灣賣藥營業取締規則	107				
臺灣賣藥營業取締規則	2				
臺灣賣藥類似品營業取締規則	14				
臺灣藥類取締規則	112	68	16	29	23
臺灣藥類取締規則	29	10		6	4
傳染病預防法	10				
傳染病預防法	10				

交通及通信ニ關スル規則

本島人 特別法犯

衛生ニ關スル規則

及刑量別犯人 (即決) (續)

總數	罰金			拘留			科料		
	五十圓以上	五十圓未滿	二十圓未滿	總數	三十日未滿	二十日未滿	總數	二十日未滿	十日未滿
61		25	36	10	2	8	532	183	349
1		1					15	3	12
15		8	7						
1		1							
1			1				22	7	15
							2		2
							6	2	4
				2		2	9	2	7
							35	18	17
							2	1	1
							3		3
				1		1	35	4	31
4		4		6	2	4	357	123	234
							11	2	9
3		3		1		1	19	5	14
17		1	16						
16		4	12						
							2		2
							12	5	7
							10		10
							1		1
4		4					21	17	4
1871	189	1451	231	9	2	7	2319	799	1520
341	22	282	37				108	39	69
1093	137	878	78	5	2	3	176	61	115
281	16	247	18				26	13	13
166	25	137	4				51	50	1
							7	3	4
2	1	1					9	4	5
101	13	88					22	22	
1			1						
1		1					6	3	3
1		1					7	7	
10		3	7				38	23	15
							1	1	
37		7	30						
2			2						
75		58	17				32	9	23
2		2							
14		6	8						
37	5	31	1				7	1	6
19	4	14	1						
10		2	6						
10		4	6						

第十三表 種 族、體 性、刑 名

種 族、罪 及 體 性	總 數	懲 役		
		總 數	六 月 未 滿	三 月 未 滿
家畜傳染病預防法 {男.....}	21
マラリア防遏規則 {男.....}	42
...	2
獸屍埋却取締規則 {男.....}	8
...	2
臺灣屠宰取締規則 {男.....}	1269
...	48
獸肉營業取締規則 {男.....}	325
...	3
臺灣市場取締規則 {男.....}	45
理髮營業取締規則 {男.....}	213
...	2
臺灣墓地火葬場及埋火葬取締規則 {男.....}	119
...	6
臺灣家屋建築規則 {男.....}	80
...	17
大清潔法施行規則 {男.....}	4
臺灣飲食物取締規則 {男.....}	35
...	2
臺灣人工甘味質取締規則 {男.....}	3
臺灣牛乳營業取締規則 {男.....}	12
臺灣清涼飲料水營業取締規則 {男.....}	35
...	2
臺灣水營業取締規則 {男.....}	70
...	2
禁制地域内ニ豚及山羊飼養者處罰ノ件 {男.....}	18
...	1
獸皮獸骨取締規則 {男.....}	13
...
諸スル規關稅則 {男.....}	86
...
臺灣州稅規則 {男.....}	84
臺灣廳地方費稅規則 {男.....}	2
專賣ニ關スル規關稅則 {男.....}	2
...
...	1382	1	...	1
...	38
臺灣度量衡規則 {男.....}	346
...	11
臺灣鑛業規則 {男.....}	6
臺灣森林令 {男.....}	306	1	...	1
...	17
山野火入取締規則 {男.....}	38
...	2
臺灣害蟲驅除預防規則 {男.....}	3
臺灣漁業取締規則 {男.....}	221
...	2
臺灣公共埤圳規則 {男.....}	304
...	2

本島人 特別法犯

及 刑 量 別 犯 人 (即決) (續)

總 數	罰 金			拘 留			科 料		
	五十圓以上	五十圓未滿	二十圓未滿	總 數	三十日未滿	二十日未滿	總 數	二十日未滿	十日未滿
14	...	11	3	7	...	7
...	2	...	2
1	...	1	41	6	35
...	2	1	1
...	8	4	4
...	2	2	...
126	9	113	4	1143	373	770
3	...	3	45	11	34
15	...	15	...	2	...	2	308	89	219
...	3	1	2
16	...	13	3	2	...	2	27	5	22
5	...	5	208	67	141
...	2	...	2
7	...	6	1	112	44	68
2	1	1	4	1	3
79	...	41	38	1	...	1
17	...	9	8
...	4	1	3
...	35	4	31
...	2	...	2
...	3	2	1
3	...	3	9	6	3
5	...	3	2	28	7	21
...	2	1	1
53	...	26	27	17	5	12
2	1	1
1	...	1	17	6	11
...	1	1	...
1	...	1	12	4	8
25	...	25	61	18	43
25	...	25	59	18	41
...	2	...	2
2	...	2
866	22	526	318	515	170	345
17	...	11	6	21	7	14
251	8	168	75	95	19	76
6	...	6	2	3	...	3
6	...	5	1
119	9	81	29	186	77	109
5	...	2	3	12	5	7
2	...	2	36	11	25
...	2	2	...
...	3	3	...
163	...	127	36	58	21	37
2	...	2
303	4	122	177	1	1	...
2	...	1	1

種族、罪及體性	總數	懲役			
		總數	六月未滿	三月未滿	二月未滿
本島人 農業ニ關スル規則 特別法犯	肥料取締規則(男)	25			
	茶澁茶葉取締規則(男)	3			
	河川法施行規則(男)	3E			
	河川法施行規則(女)	2			
	茶澁米穀檢查規則(男)	10			
	種籾檢查規則(男)	59			
	種籾檢查規則(女)	1			
	苗代檢查規則(男)	4			
	種牡豚種付業取締規則(男)	19			
	種牡豚種付業取締規則(女)	1			
	總數(男)	197	7		1
	總數(女)	36			6
	要寒地帶法(男)	1			
	資源調査法(男)	1			
	内地人 特別法犯	落地取締規則(男)	127		
落地取締規則(女)		26			
落地居住ノ落人ト金錢物品授受ニ關スル件(男)		57	7		1
落地居住ノ落人ト金錢物品授受ニ關スル件(女)		9			6
畜犬取締規則(男)		3			
私立學校規則(男)		8			
私立學校規則(女)		1			
總數(男)		511	3		2
總數(女)		427	2		1
刑法(賭博及富強ニ關スル罪)		239			
刑法(賭博及富強ニ關スル罪)		38			
總數(男)		234	3		2
總數(女)		188	2		1
總數(男)		46	1		1
總數(女)		72	2		1
總數(男)	38				
茶澁銃砲火藥類取締規則(男)	12				
刀、短刀、匕首、仕込杖、扇、拳銃等其類之ニ關シテ或シテ禁止ニ關スル件(男)	2	2		1	
貸座敷及娼妓取締規則(男)	3				
貸座敷及娼妓取締規則(女)	1				
講會取締規則(男)	2				
講會取締規則(女)	7				
代書人取締規則(男)	1				
銃砲取締規則(男)	7				
茶澁出版規則(男)	1				
宿屋營業取締規則(男)	2				
宿屋營業取締規則(女)	4				

總數	罰金			拘留			科料		
	五十圓以上	五十圓未滿	二十圓未滿	總數	三十日未滿	二十日未滿	總數	二十圓未滿	十圓未滿
3			3				22	14	8
3			3						
6			6				32	13	19
10	1		9				2		2
							59	10	49
							1		1
							4		4
							19	1	18
65		55	10	13	1	12	112	25	87
9		4	5				27	7	20
1		1							
1		1							
7		6	1	13	1	12	107	22	85
50		41	9				26	7	19
9		4	5						
6		6					3	1	2
							2	2	
							1		1
112	7	77	28	1		1	395	265	130
100	6	68	26	1		1	324	222	102
12	1	9	2				71	43	28
45	6	39					194	170	24
7		7					31	22	9
60	1	31	28	1		1	170	73	97
55		29	26	1		1	130	52	78
5	1	2	2				40	21	19
12		10	2						
							58	26	32
							38	21	17
8		7	1				4	1	3
							3		3
							1		1
							2		2
							7	1	6
							1	1	
							7	6	1
							2		2
							4	3	1

第十三表 種 族、體 性、刑 名

種族、罪及體性	總數	懲 役		
		總數	六月未滿	三月未滿
公安及風俗ニ關スル規則	3			
周旋營業取締規則(男)	2			
紹介營業取締規則(男)	18			
警察取締ニ屬スル諸營業ノ件 (男)	2			
警察取締ニ屬スル諸營業ノ件 (女)	7			
藝妓酌婦取締規則(女)	14			
料理屋飲食店取締規則(男)	17			
料理屋飲食店取締規則(女)	5			
原動機取締規則(男)	1			
外事及支那(船業業者船入支那労働者ニ關スル)ノ上陸ニ關スル規則(男)	5			
戸口ニ關スル規則(戸口規則)(男)	48			
總數 (男)	2			
總數 (女)	1			
交通及通信ニ關スル規則	2			
臺灣私設軌道營業者及臺車後押人取締規則(男)	38			
自轉車取締規則(男)	2			
自動車規則(男)	2			
臺灣船籍規則(男)	1			
船客船出規則(男)	1			
臺灣沿海通航取締規則(男)	1			
基隆港規程(男)	1			
船舶運送營業取締規則(男)	2			
總數 (男)	41			
總數 (女)	5			
臺灣阿片令(女)	1			
醫師法(男)	1			
齒科醫師法(男)	1			
鐵術灸術營業取締規則(男)	1			
藥劑師法(男)	2			
臺灣藥劑師藥種商製業者取締規則(男)	1			
臺灣藥品取締規則(男)	6			
臺灣藥品取締規則(女)	1			
臺灣賣藥營業取締規則(男)	2			
臺灣賣藥類似品營業取締規則(男)	1			
臺灣藥類取締規則(男)	2			
臺灣藥類取締規則(女)	1			
海 港 檢 疫 法(男)	4			
獸肉營業取締規則(男)	2			
理髮營業取締規則(男)	6			
臺灣家屋建築規則(男)	1			
臺灣家屋建築規則(女)	1			
臺灣牛乳營業取締規則(男)	2			
臺灣水營業取締規則(女)	1			
禁制地域内ニ豚及山羊飼養者處罰ノ件(男)	2			

内地人 特別法犯

及 刑 量 別 犯 人 (即決) (續)

總數	罰 金			拘 留		科 料			
	五十圓以上	五十圓未滿	二十圓未滿	總數	三十日未滿	二十日未滿	總數	二十圓未滿	十圓未滿
1			1				2		2
2							2	2	
16							16	10	6
7							7	6	1
14							14	5	9
17							17	10	7
2			2				3	1	2
1			1						
5			5						
3			1				45	13	32
2			2				2		2
1							1		1
2							2		2
38							38	12	26
2							2		2
2			1						
1			1				1	1	
1			1						
1							1		1
2							2		2
23			13				18	10	8
4			2						
1			1				1	1	
1							1		
1							1		
1							1		
2							2	2	
1							1	1	
6			3				6		
1			1				1		
2			1				2		
1			1				1		
1							1		1
4			3				4		
2							2	1	1
6							6	2	4
1			1				1		
1							1		
1							1		
2							2	2	
1							1		
1							1		
2							2		
1							1		
2							2		

第十三表 種族、體性、刑名

種族、罪及體性	總數	懲役			
		總數	六月未滿	三月未滿	二月未滿
內地人					
特別法犯					
諸稅=關スル規則	2				
產業=關スル規則	12				
臺灣度量衡規則	3				
臺灣漁業取締規則	7				
臺灣公共埤圳規則	1				
肥料取締法	1				
雜則	7				
墾地取締規則	7				
墾地居住ノ墾人ト金錢物品授受=關スル件	1				
總數	1577	244	35	115	94
男	1505	241	35	114	92
女	72	3		1	2
刑法犯					
賭博及富強=關スル罪	706				
非常習賭博	45				
常習賭博	4	4	1	2	1
總數	824	240	34	113	93
男	795	237	34	112	91
女	29	3		1	2
外國人					
特別法犯					
公安及風俗=關スル規則					
臺灣銃砲火藥類取締規則	4				
刀、短刀、匕首、仕込杖、短槍、鐵骨頭、槍、槍之類、或銃彈、禁止=關スル件	2	2	1		1
講會取締規則	18				
宿屋營業取締規則	2				
金貨幣金地金輸出取締ノ件	1				
國體ノ費用徵收及寄附金品募集=關スル規則	1				
石油取締規則	1				
警察取締=關スル諸營業ノ件	13				
藝妓酌婦取締規則	2				
料理屋飲食店取締規則	30				
外者=關スル支那勞働者取締規則	176				
外國旅券規則	3				
支那勞働者取締規則	172				
船業業者傭入支那人ノ上陸=關スル件	1				
戶口=關スル規則	6				
女	2				

及刑量別犯人 (即決) (續)

總數	罰金			拘留			科料		
	五十圓以上	五十圓未滿	二十圓未滿	總數	三十日未滿	二十日未滿	總數	二十日未滿	十日未滿
...	2	2	...
11	...	7	4	1	1	...
3	...	1	2
7	...	6	1
1	1	1	1	...
...
1	1	6	...	6
1	1	6	...	6
1	...	1
531	19	325	187	5	1	4	797	638	159
506	17	306	183	5	1	4	753	604	149
25	2	19	4	44	34	10
211	8	200	3	538	471	67
204	8	194	2	502	441	61
7	...	6	1	36	30	6
201	6	194	2	502	441	61
7	...	6	1	36	30	6
...
320	11	125	184	5	1	4	259	167	92
302	9	112	181	5	1	4	251	163	88
18	2	13	3	8	4	4
5	...	4	1	1	64	34	30
2	...	1	7	4	3
3	...	2	1	1	1	...
...
1	18	12	6
1	1	1	1
1	...	1	2	...	2
1	...	1
1	...	1	1	1	...
1	1	...	1	12	10	2
...	2	...	2
...	30	10	20
...	4	4	...
176	...	21	155
3	...	2	1
172	...	19	153
1	1
6	6
2	2

第十三表 種 族、體 性、刑 名

種 族、罪 及 體 性	總 數	懲 役			
		總 數	六 月 未 滿	三 月 未 滿	二 月 未 滿
總 數 {男..... {女.....	86 1				
交通及通信ニ關スル規則					
電信電話ノ犯罪ニ關スル律令	1				
街路取締規則	1				
人力車營業及車夫取締規則	76				
自動車規則	2				
臺灣船籍規則	2				
船客船出規則	1				
臺灣沿海通航取締規則	2				
高雄港規程	2				
外國人					
總 數 {男..... {女.....	432 17	235 3	33	112 1	90 2
衛生ニ關スル規則					
臺灣阿片令	254 11	178 2	13	81 1	84 1
醫師法	9				
齒科醫師法	3				
藥劑師法	1				
臺灣藥師藥種商製業者取締規則	1				
臺灣藥品取締規則	1				
臺灣賣藥營業取締規則	4				
臺灣賣藥類似品營業取締規則	1				
臺灣麻藥類取締規則	60 6	57 1	20	31	6 1
傳染病豫防法	3				
臺灣屠畜取締規則	3				
獸肉營業取締規則	2				
理髮營業取締規則	81				
臺灣墓地火葬場及埋火葬取締規則	1				
臺灣家屋建築規則	2				
臺灣飲食物取締規則	1				
臺灣牛乳營業取締規則	1				
臺灣清涼飲料水營業取締規則	1				
臺灣米營業取締規則	3				
諸稅ニ關スル規則	6				
臺灣州稅規則					
產業ニ關スル規則					
臺灣度量衡規則	10				
臺灣鑛業規則	1				
輸出入植物取締法	1				
雜則					
資源調査法	5 1				
蕃地取締規則	2				
蕃地居住ノ蕃人ト金錢物品授受ニ關スル件	2				

本表ノ外(法人)ニ自動車規則違反科料十圓未滿2アリ

及 刑 量 別 犯 人 (即決) (終)

總 數	罰 金			拘 留		科 料			
	五十圓以上	五十圓未滿	二十圓未滿	總 數	三十日未滿	二十日未滿	總 數	二十圓未滿	十圓未滿
5		2	3	1		1	80	63	17
1			1				1		1
76				1		1	75	60	15
2				2			2		2
1							1	1	
2		2					2	2	
96	9	78	9	3	1	2	98	62	36
14	2	12					7	2	5
69	7	57	5				3	3	
9		9					1	1	
6	1	5					1	1	
2	1	1					1	1	
1				1		1			
3		3					1		1
1		1					1		1
3		3					1		1
5	2	3					1	1	
5		1	2				2	2	
1		1					1	1	
1		1		2		1	78	50	28
2		1	1				1	1	
10		5	5				2	1	1
8		5	3				2	1	1
1			1						
1			1						
3		1	2				2	1	1
1		1					2	1	1
2			2						



第十四表 種族、體性、刑名

種族、罪及體性	總數	懲役				
		總數	十年未滿	五年未滿	三年未滿	一年未滿
竊盜及強盜ノ罪	1196	1196	11	76	606	440
詐欺及恐喝ノ罪	302	302	2	14	128	131
横領ノ罪	114	114		1	23	80
贓物ニ關スル罪	33	32			7	16
毀棄及隱匿ノ罪	4	4				3
總數	759	476		14	85	
男	711	451		14	84	
女	48	25			1	
總數	116	73		4	35	
公安及風俗ニ關スル規則	49	33			19	
電氣事業法	6					
印刷營業取締規則	1					
臺灣出版規則	9					
金貨幣金地金輸出取締ノ件	33	25			9	
石油取締規則	1					
料理屋飲食店取締規則	1					
總數	3					
外國旅券規則	2					
支那勞働者取締規則	1					
戶口ニ關スル規則	1					
交通及通則	4	1			1	
郵便規則	2	1			1	
自動車規則	2					
總數	373	275		9	33	
男	37	25			1	
女	289	219		9	32	
醫師法	6					
齒科醫師法	3					
臺灣藥品取締規則	3					
臺灣賣藥營業取締規則	1					
臺灣藥類取締規則	63	56			1	
臺灣屠畜取締規則	3					
臺灣市場取締規則	2					
臺灣墓地火葬場及埋火葬取締規則	2					
臺灣清涼飲料水營業取締規則	1					

及刑量別犯人 (單獨部判決) (續)

六月未滿	三月未滿	禁錮	六月未滿	罰金			科料			
				總數	五十圓以上	五十圓未滿	二十圓未滿	總數	二十圓未滿	十圓未滿
60	3									
4										
26	1									
5										
9	1									
1				3	2	1		1	1	2
6	1			1	1			2		
1										
269	108			266	185	75	6	17	15	2
255	98			243	168	69	6	17	15	2
14	10			23	17	6				
28	6			39	18	21		4	4	
11	2			16	6	10				
3	2			1	1					
				5	1	4		1	1	
				9	2	7				
14	2			8	8					
								1	1	
								1	1	
				3		3				
				2		2				
				1		1				
				1		1				
				1		1		2	1	1
				1		1		2	1	1
170	63			92	63	29		6	6	
14	10			12	9	3				
129	49			69	46	23		1	1	
10	8			9	7	2				
				4	2	2		2	2	
				1	1					
				3	3					
				3	2	1				
				1		1				
41	14			7	7					
4	2			2	1	1				
				3	3					
				2		2				
								2	2	
								1	1	

第十四表 種族、體性、刑名

種族、罪及體性	總數	懲役				
		總數	十年未滿	五年未滿	三年未滿	一年未滿
諸稅ニ關スル規則	54					
關稅	6					
骨牌稅	40					
茶酒稅規則	6					
茶酒造稅規則	1					
茶酒造稅規則	1					
專賣規則	26					
茶酒草專賣規則	5					
茶酒類專賣令	13					
茶酒類專賣令	13					
茶酒類專賣令	5					
產案ニ關スル規則	126	97			14	
商標法	1	1			1	
度量衡規則	3					
森林令	113	96			14	
漁業取締規則	6					
公共埤圳規則	1					
肥料取締法	2					
軍機保護法	8	5			1	
兵役法施行令	2	2				
居住地ノ居住人ト金錢物品授受ニ關スル件	1					
居住地ノ居住人ト金錢物品授受ニ關スル件	5	3			1	
總數	3354	2595	20	105	838	811
男	3161	2453	20	104	827	800
女	193	142		1	11	11
總數	2663	2160	20	105	826	742
男	2515	2041	20	104	815	732
女	148	119		1	11	10
公務ノ執行ヲ妨害スル罪	5	5		1		2
逃走ノ罪	3	3				3
放火及失火ノ罪	1					
住居ヲ侵スル罪	17	5				3
文書偽造ノ罪	5					
公文書偽造	8	8			1	4
私文書偽造	4	4			3	1
印章偽造ノ罪	2	2				
公印偽造	1	1				1
私印偽造	5	5				2
偽證ノ罪	2	2			1	1
誣告ノ罪	21	21			3	12
猥褻、姦淫及重婚ノ罪	2	2			1	1
猥褻、姦淫及重婚ノ罪	81	81				
重婚ノ罪	85	85				
重婚ノ罪	1	1				
賭博及富饒ニ關スル罪	237					
非常賭博	14					
常賭博	81	81			1	15
賭場開設、賭徒結合	4	4				3

及刑量別犯人 (單獨部判決) (續)

六月未滿	三月未滿	禁錮	六月未滿	罰金			科料			
				總數	五十圓以上	五十圓未滿	二十圓未滿	總數	二十圓未滿	十圓未滿
			54	54						
			6	6						
			12	12						
			40	40						
			6	6						
			1	1						
			1	1						
			26	25			1			
			5	2		3				
			13	12			1			
			13	13						
			5	2		3				
55	27		25	8	14	3	4	3	1	
			2	1			1		1	
			15	7	7	1	2	2		
			6		6					
			1		1		1	1		
			2		2					
			2	2			1	1		
			2		2					
682	139	7	673	382	280	11	79	73	6	
578	124	7	633	360	265	8	68	64	4	
104	15		40	22	15	3	11	9	2	
430	37	7	431	216	209	6	65	61	4	
340	30	7	413	210	200	3	54	52	2	
90	7		18	6	9	3	11	9	2	
2										
			1		1					
			1		1					
2			12	2	10					
			5	1	4					
			3							
			2							
			3							
			6							
			79	2						
			80	5						
				1						
			207	86	120	1	30	29	1	
			14	5	7	2				
			52	13						
			1							

種族、罪及體性	總數	懲役				
		總數	十年未滿	五年未滿	三年未滿	一年未滿
禮拜所及墳墓ニ關スル罪	3	3
遺棄ノ罪	5	5	2
殺人ノ罪	2	2	1	1
傷害ノ罪	15	359	10	19	128	113
遺失ノ罪	24
竊盜及強盜ノ罪	1054	1054	8	70	529	387
詐欺及恐喝ノ罪	245	245	2	12	105	101
贓物ニ關スル罪	29	28	5	16
毀棄及隱匿ノ罪	4	4	3
總數	691	435	12	69
男	646	412	12	68
女	45	23	1	1
總數	112	73	4	35
公安及風俗ニ關スル規則	46	33	1	19
茶酒出版規則	9	3	7
金貨幣金地金輸出取締ノ件	33	25	9
石油取締規則	1
料理屋飲食店取締規則	1
外事及支那労働者ニ關スル規則	2
戶口ニ關スル規則	1
交通及通信ニ關スル規則	3	1	1
郵便規則	1	1	1
自動車規則	2
總數	328	237	7	18
衛生ニ關スル規則	35	23	1
藥酒阿片令	248	182	7	17
醫師法	5	1
齒科醫師法	1
藥劑師法	3
藥酒賣藥營業取締規則	3
藥酒賣藥營業取締規則	1

本島人

特別法犯

六月未滿	三月未滿	六月未滿	罰金			科料		
			總數	五十圓以上	五十圓未滿	二十圓未滿	總數	二十圓未滿
2	1
2	1
2	2	2
1
82	7	...	155	94	60	1	16	15
2	3	1	2	...	8	6
1	3	1	2	...	6	6
7	16	14	1	1	1	...
...	1
...	8	7	1
57	3
4
24	1
5
8	1
1	3	2	1	...	1	2
6	1	...	1	1	2	...
1
252	102	...	242	166	71	5	14	12
238	94	...	220	150	65	5	14	12
14	8	...	22	10	6
28	6	...	36	17	19	...	3	3
11	2	...	13	5	6
3	2	...	1	1	1	...
...	5	1	4
...	9	2	7
14	2	...	6	8
...	1	1
...	2	...	2
...	1	1	1
...	2	1
153	59	...	86	58	28	...	5	5
14	8	...	12	9	3
113	45	...	65	43	22	...	1	1
10	6	...	9	7	2
...	4	2	2	...	1	1
...	1	1
...	3	3
...	3	2	1
...	1	...	1

第十四表 種 族、體 性、刑 名

種族、罪及體性	總數	懲 役				
		總數	十年未滿	五年未滿	三年未滿	一年未滿
衛生ニ關スル規則	60	55				1
藥劑取締規則	8	6				
屠畜取締規則	3					
市場取締規則	2					
墓地火葬場及埋火葬場取締規則	2					
清涼飲料水營業取締規則	1					
總數	49					
賭稅ニ關スル規則	5					
關稅法	8					
骨牌稅法	40					
臺灣州稅規則	5					
總數	19					
專賣ニ關スル規則	5					
臺灣煙草專賣規則	6					
臺灣酒類專賣令	12					
總數	18					
產案ニ關スル規則	125	96			1	13
商標法	1	1			1	
度量衡規則	3					
臺灣森林令	112	95				1
臺灣漁業取締規則	6					
臺灣公共埤圳規則	1					
肥料取締法	2					
總數	7	5				1
雜則	2	2				
軍機保護法	2					
落地居住ノ落入ト金錢物品授受ニ關スル件	5	3				1
總數	213	189	3	7	87	85
總數	211	188	3	7	87	84
總數	2	1				1
總數	196	183	3	7	87	86
總數	194	182	3	7	87	79
總數	2	1				1
皇室ニ對スル罪	1	1				
住居ヲ侵ス	1					
有價證券偽造	2	2			1	1
猥褻、姦淫及重婚ノ罪	1					
賭博及富饒ニ關スル罪	3					
非常習賭博	2	2				
非常習賭博	2	2				
殺人ノ罪	2	2				2
傷害ノ罪	2	2				
過失傷害ノ罪	3	1				
脅迫ノ罪	1	1				
竊盜及強盜ノ罪	97	97	3	4	57	31
詐欺及恐嚇ノ罪	46	46			2	24
橫領ノ罪	27	27			1	6
贓物ニ關スル罪	1	1				

本島人

特別法犯

内地人

刑 法 犯

及 刑 量 別 犯 人 (單獨部判決) (續)

六月未滿	三月未滿	禁 錮	罰 金			科 料		
			總數	五十圓以上	五十圓未滿	二十圓未滿	總數	二十圓未滿
40	14		5	5				
4	2		2	1				
			3	3				
			2		2			
							2	2
							1	1
			49	49				
			5	5				
			8	8				
			40	40				
			5	5				
			1	1				
			19	18		1		
			5	2		3		
			6	5		1		
			13	13				
			5	2		3		
55	27		25	8	14	3	4	3
								1
			2	1		1	1	1
55	27		15	7	6	1	2	2
			6		6			
			1		1		1	1
			1		1		1	1
			2		2			
			2		2			
			2		2			
7			18	11	6	1	6	6
7			17	11	5	1	6	6
			1		1			
6			10	6	4		3	3
6			9	6	3		3	3
			1		1			

種族、罪及體性	總數	懲 役			
		總數	十年未滿	五年未滿	一年未滿
內地人					
特別法犯					
總數	17	6			5
公關					
安ル及風俗ニ關スル規則	4				
臺灣銃砲火藥類取締規則	3				
印刷營業取締規則	1				
交通及通信ニ關スル郵便法	1				
衛生ニ關スル規則	9	5			4
臺灣阿片令	6	5			1
醫師法	1				
臺灣麻藥類取締規則	2				
諸稅ニ關スル規則	1				
骨牌稅法	1				
產業ニ關スル規則	1	1			1
臺灣森林令	1				
雜則	1				1
兵役法施行令	1				
總數	141	118	2	31	54
男	136	115	2	31	53
女	5	3			1
刑					
總數	90	83	2	29	43
男	88	82	2	29	42
女	2	1			1
犯人藏匿及證憑湮滅ノ罪	1	1			
放火及失火ノ罪	1	1			
強盜及強盜ノ罪	4	4			
賭博及賭博ノ罪	1				
非常賭博	1				
遺棄ノ罪	4				
諸稅ニ關スル罪					
傷害ノ罪	7	6			1
各道ノ罪	2	2			
竊盜及強盜ノ罪	45	45	2	20	22
詐欺及恐喝ノ罪	11	11			3
積領ノ罪	9	9			9
贓物ニ關スル罪	3	3			2
總數	51	35		2	11
男	48	33		2	11
女	3	2			
外事及支那勞働者ニ關スル規則	1				
支那勞働者取締規則	1				
衛生ニ關スル規則	36	33		2	11
臺灣阿片令	35	32		2	11
臺灣麻藥類取締規則	2	2			
諸稅ニ關スル規則	4				
骨牌稅法	1				
專賣ニ關スル規則	2				
臺灣森林令	1				

六月未滿	三月未滿	禁錮	六月未滿	罰 金			科 料		
				總數	五十圓以上	五十圓未滿	二十圓未滿	總數	二十圓未滿
1			8	5	2	1	3	3	
			3	1	2		1	1	
			1						
			1						
			1						
			1						
			1						
			2						
			1						
			25	6	3		1	1	
			25	4	3		1	1	
			2						
			9	6	5		1	1	
			9	6	5		1	1	
			16	6					
			16	4					
			2						
			16	4					
			15	4					
			2						
			4						
			1						
			4						
			1						
			1						
			4						
			1						
			1						
			7						

種族、罪及體性	總數	罰金			科料			
		總數	五十圓以上	五十圓未満	二十圓未満	總數	二十圓未満	十圓未満
總數	3761	3465	876	2536	53	296	259	37
男	3408	3147	808	2296	43	261	227	34
女	353	318	68	240	10	35	32	3
總數	2666	2505	557	1924	24	161	157	4
男	2468	2333	536	1780	17	135	132	3
女	198	172	21	144	7	26	25	1
公務ノ執行ヲ妨害スル罪	4	4	4	4	0	0	0	0
犯人藏匿及證憑湮滅ノ罪	1	1	1	1	0	0	0	0
放火及失火ノ罪	24	24	6	17	1	0	0	0
火	15	15	2	10	3	0	0	0
溢水及水利ニ關スル罪	4	4	1	3	0	0	0	0
往來ヲ妨害スル罪	1	1	1	1	0	0	0	0
住居ヲ侵スル罪	47	47	46	1	0	0	0	0
飲料水ニ關スル罪	1	1	1	1	0	0	0	0
通貨偽造ノ罪	17	17	2	14	1	0	0	0
公文書偽造ノ罪	3	3	3	0	0	0	0	0
私文書偽造ノ罪	1	1	1	1	0	0	0	0
猥褻、姦淫及重婚ノ罪	13	4	3	1	9	9	0	0
賭博及富強ニ關スル罪	1695	1637	391	1242	4	58	56	2
非常習賭博	146	137	17	116	4	9	9	0
禮拜所及墳墓ニ關スル罪	1	1	1	1	0	0	0	0
潰職ノ罪	23	23	3	17	3	0	0	0
潰職ノ罪	2	2	2	0	0	0	0	0
傷害ノ罪	503	449	91	356	2	54	54	0
傷害ノ罪	28	11	1	10	17	16	1	0
過失傷害ノ罪	13	5	2	3	8	8	0	0
脅迫ノ罪	86	86	33	52	1	0	0	0
脅迫ノ罪	2	2	1	1	0	0	0	0
名譽ニ對スル罪	3	3	3	0	0	0	0	0
詐欺及恐嚇ノ罪	3	3	3	0	0	0	0	0
積領ノ罪	22	19	2	17	3	3	0	0
毀棄及隠匿ノ罪	4	3	1	2	1	1	0	0

種族、罪及體性	總數	罰金			科料			
		總數	五十圓以上	五十圓未満	二十圓未満	總數	二十圓未満	十圓未満
總數	1095	960	319	612	29	135	102	33
男	940	814	272	516	26	126	95	31
女	155	146	47	96	3	9	7	2
總數	1087	1066	21	85	2	2	0	0
質屋取締規則	1	1	1	1	0	0	0	0
臺灣銃砲火藥類取締規則	50	50	11	39	0	0	0	0
刀、刺刀、匕首、仕込杖、屈鎌、旗竿、母其種之類、或銃帶禁止ニ關スル件	4	4	1	3	0	0	0	0
硝石取締規則	2	2	2	0	0	0	0	0
公安及風俗ニ關スル規則	31	31	5	26	0	0	0	0
貨座敷及娼妓取締規則	1	1	1	1	0	0	0	0
講會取締規則	1	1	1	1	0	0	0	0
銃器取締規則	3	3	3	0	0	0	0	0
臺灣新聞紙令	1	1	1	1	0	0	0	0
臺灣出版規則	6	6	2	4	0	0	0	0
金貨幣金地金輸出取締ノ件	1	1	1	1	0	0	0	0
周旋營業取締規則	1	1	1	1	0	0	0	0
警察取締ニ關スル諸營業ノ件	7	5	5	0	2	2	0	0
藝妓酌婦取締規則	1	1	1	1	0	0	0	0
總數	4	4	1	3	0	0	0	0
外國旅券規則	3	3	1	2	0	0	0	0
支那勞務者取締規則	1	1	1	1	0	0	0	0
戶口ニ關スル規則	1	1	1	1	0	0	0	0
總數	17	9	3	6	8	6	2	0
郵便切手類及收入印紙規則	2	2	2	0	0	0	0	0
電信電話ノ犯罪ニ關スル律令	2	2	2	0	0	0	0	0
鐵道營業法	1	1	1	1	0	0	0	0
自轉車取締規則	2	2	2	0	0	0	0	0
自動車規則	9	4	4	5	5	5	0	0
臺灣船籍規則	1	1	1	1	0	0	0	0
總數	283	260	86	168	6	23	15	8
臺阿片令	160	157	44	112	1	3	3	0
醫師法	26	23	7	16	0	0	0	0
醫師法	12	12	5	7	0	0	0	0
藥劑師法	2	2	1	1	0	0	0	0

第十五表 種族、體性、刑名及刑量別犯人 (略式命令) (續)

種族、罪及體性	總數	罰金			科料		
		總數	五十圓以上	五十圓未滿	總數	二十圓未滿	十圓未滿
臺灣藥師藥種商製業者取締規則	2	1	...	1	...	1	
臺灣藥品取締規則	4	4	...	4	
臺灣實業營業取締規則	2	2	...	2	
衛生ニ關スル規則	1	1	...	1	
臺灣麻藥類取締規則	11	10	7	3	1	1	
臺灣屠宰取締規則	49	33	10	19	4	16	
獸肉營業取締規則	4	4	...	3	1	...	
臺灣草地火葬場及埋火葬取締規則	8	6	...	6	2	1	
臺灣家屋建築規則	1	1	...	1	
臺灣涼飲料水營業取締規則	1	1	...	1	
總數	77	65	51	13	1	12	
關稅法	4	4	3	1	
砂糖消費稅法	2	2	...	2	
骨牌稅法	53	53	43	9	1	...	
印紙稅法	13	13	10	3	
臺灣州稅規則	4	4	
臺灣廳地方費稅規則	1	1	
總數	135	133	44	74	15	2	
專賣ニ關スル規則	89	89	27	59	3	...	
臺灣煙草專賣規則	34	33	12	6	15	1	
臺灣食鹽專賣規則	49	49	2	47	
臺灣酒類專賣令	52	51	30	21	1	1	
總數	214	188	60	124	4	26	
商標法	5	5	3	2	
臺灣度量衡規則	3	3	...	3	
臺灣森林令	184	160	56	101	24	18	
臺灣漁業取締規則	12	11	...	7	4	1	
肥料取締法	6	5	1	4	1	1	
河川法施行規則	1	1	...	1	
臺灣米穀檢查規則	3	3	...	3	

第十五表 種族、體性、刑名及刑量別犯人 (略式命令) (續) 57

種族、罪及體性	總數	罰金			科料		
		總數	五十圓以上	五十圓未滿	總數	二十圓未滿	十圓未滿
總數	101	49	6	43	52	41	11
特別法犯	6	4	...	4	2	2	...
要塞地帶法	57	32	...	32	25	17	8
陸軍召集令	9	1	...	1	6	8	...
兵役法施行令	22	3	...	3	19	16	3
資源調查法	1	1	...	1
蕃地取締規則	1	1	...	1
蕃地居住ノ蕃人ト金錢物品授受ニ關スル件	11	11	6	5
總數	3555	3314	840	2423	51	241	207
總數	3207	2999	772	2186	41	208	177
總數	348	315	68	237	10	33	30
總數	2545	2398	528	1847	23	147	143
總數	2350	2228	507	1705	16	122	119
總數	195	170	21	142	7	25	24
公務ノ執行ヲ妨害スル罪	4	4	...	4
犯人藏匿及證憑湮滅ノ罪	1	1	...	1
放火及失火ノ罪	23	23	6	16	1
溢水及水利ニ關スル罪	15	15	2	10	3
往來ヲ妨害スル罪	4	4	...	1	3
住居ヲ侵スル罪	44	44	...	44
飲料水ニ關スル罪	1	1	...	1
通貨偽造ノ罪	1	1	...	1
公文書偽造ノ罪	17	17	2	14	1
私文書偽造ノ罪	2	2	...	2
賭博、姦淫及賭博ノ罪	3	2	1	1	1	1	...
賭博及富強ニ關スル罪	1634	1578	374	1200	4	56	54
禮拜所及墳墓ニ關スル罪	145	136	17	115	4	9	9
禮拜所及墳墓ニ關スル罪	1	1	1	...
濫職ノ罪	22	22	2	17	3
濫職ノ罪	2	2	...	2
傷害ノ罪	484	432	87	343	2	52	52
過失傷害ノ罪	27	11	1	10	16	15	1
過失傷害ノ罪	13	5	2	3	8	6	...
過失傷害ノ罪	69	69	28	40	1
脅迫ノ罪	1	1	...	1
名譽ニ對スル罪	2	2	...	2
詐欺及恐嚇ノ罪	3	3	...	3
橫領ノ罪	19	17	2	15	2	2	...
毀棄及隱匿ノ罪	3	2	1	1	1	1	...

第十五表 種族、體性、刑名及刑量別犯人 (略式命令) (續)

種族、罪及體性	總數	罰金			科料			
		總數	五十圓以上	五十圓未満	總數	二十圓未満	十圓未満	
總數	1010	916	312	576	28	94	64	30
男	857	771	265	481	25	86	58	28
女	153	145	47	95	3	8	6	2
總數	96	94	19	75		2	2	
男	96	94	19	75		2	2	
女	5	5		5				
質屋取締法	1	1		1				
臺灣銃砲火藥類取締規則	43	43	10	33				
刀、短刀、匕首、仕込杖、短棒、鐵骨頭等其種之種類ノ武器携帯禁止ニ關スル件	4	4	1	3				
硝石取締規則	2	2		2				
電氣事業法	31	31	5	26				
講會取締規則	3	3		3				
銃獵取締規則	1	1		1				
臺灣出版規則	6	6	2	4				
金貨幣金地金輸出取締ノ件	1	1	1					
警察取締ニ關スル諸營業ノ件	1	1		1				
警察取締ニ關スル諸營業ノ件	6	4		4	2	2		
藝妓南婦取締規則	1	1		1				
外事及支那勞働者ニ關スル規則	3	3	1	2				
外國旅券規則	1	1		1				
戶口ニ關スル規則	1				1	1		
戶口規則	1				1	1		
總數	12	8	3	5		4	2	2
男	12	8	3	5		4	2	2
女								
交通及通信ニ關スル規則	2	2	2					
郵便切手類及收入印紙徵收規則	2	2	2					
電信電話ノ犯罪ニ關スル律令	2	2		2				
鐵道營業法	1				1		1	
自轉車取締規則	2				2	1	1	
自動車規則	4	3		3	1	1		
臺灣船籍規則	1	1	1					
總數	266	244	81	157	6	22	14	8
男	266	244	81	157	6	22	14	8
女	32	31	10	21		1	1	
衛生ニ關スル規則	153	150	43	106	1	3	3	
臺灣阿片令	23	23	7	16				
醫師法	24	24	16	8				
齒科醫師法	12	12	5	7				
藥劑師法	1	1		1				
臺灣藥劑師法	1	1		1				
臺灣藥劑師法	2	1		1				
臺灣藥劑師法	1				1		1	

木島人

特別法犯

第十五表 種族、體性、刑名及刑量別犯人 (略式命令) (續) 59

種族、罪及體性	總數	罰金			科料		
		總數	五十圓以上	五十圓未満	總數	二十圓未満	十圓未満
臺灣藥品取締規則	3	3		3			
臺灣藥業取締規則	2	2		2			
臺灣藥業類似品取締規則	1	1		1			
臺灣藥業類似品取締規則	1	1		1			
臺灣藥業取締規則	7	7	6	1			
臺灣藥業取締規則	4	4	2	2			
臺灣屠畜取締規則	49	33	10	19	4	16	10
獸肉營業取締規則	3	3		2	1		
臺灣墓地火葬場及埋火葬取締規則	8	6		6		2	1
臺灣墓地火葬場及埋火葬取締規則	3	3	1	2			
臺灣清涼飲料水營業取締規則	1	1	1				
總數	73	64	51	12	1	9	5
男	73	64	51	12	1	9	5
女	15	13	10	3		2	1
關稅法	4	4	3	1			
砂糖消費稅法	2	2		2			
骨牌稅法	52	52	43	8	1		
骨牌稅法	13	13	10	3			
印紙稅法	10	1		1		9	5
印紙稅法	2					2	1
臺灣州稅規則	4	4	4				
臺灣廳地方費稅規則	1	1	1				
總數	133	131	44	73	14	2	2
男	133	131	44	73	14	2	2
女	89	89	27	59	3		
臺灣煙草專賣規則	32	31	12	5	14	1	1
臺灣煙草專賣規則	4	4	1		3		
臺灣食鹽專賣規則	49	49	2	47			
臺灣食鹽專賣規則	18	18		18			
臺灣酒類專賣令	52	51	30	21		1	1
臺灣酒類專賣令	67	67	26	41			
總數	212	186	60	122	4	26	20
男	212	186	60	122	4	26	20
女	6	3		3		3	3
商標法	5	5	3	2			
臺灣度量衡規則	3	3		3			
臺灣度量衡規則	1	1		1			
臺灣森林令	183	159	56	103		24	18
臺灣森林令	5	2		2		3	3
臺灣漁業取締規則	11	10		6	4	1	1
肥料取締法	6	5	1	4		1	1
河川法施行規則	1	1		1			
臺灣米穀檢查規則	3	3		3			

木島人

特別法犯

專賣ニ關スル規則

產業ニ關スル規則

種族、罪及體性	總數	罰金			科料		
		總數	五十圓以上	五十圓未滿	總數	二十圓未滿	十圓未滿
本島人							
特別法犯							
禁則							
要塞地帶法	61	41	6	35	20	12	8
蓄地取締規則	6	4		4	2	2	
蓄地居住ノ蓄人ト金錢物品授受ニ關スル件	49	29		29	20	12	8
蓄地取締規則	3	1		1	2	2	
蓄地居住ノ蓄人ト金錢物品授受ニ關スル件	11	11	6	5			
授受ニ關スル件	3	3		3			
總數	159	108	32	76	51	48	3
男	155	105	32	73	50	47	3
女	4	3		3	1	1	
刑法犯							
總數	85	75	27	48	10	10	
男	83	73	27	46	10	10	
女	2	2		2			
放火及失火ノ罪	1	1		1			
住居ヲ侵ス罪	2	2		2			
文書偽造ノ罪	1	1		1			
狼狽、姦淫及猥褻ノ罪	10	2	2		8	8	
賭博及富籤ニ關スル罪	40	39	16	23	1	1	
非常習賭博	1	1		1			
傷害ノ罪	11	10	4	6	1	1	
過失傷害ノ罪	16	16	5	11			
名譽ニ對スル罪	1	1		1			
積領ノ罪	1	1		1			
毀棄及隠匿ノ罪	1	1		1			
總數	74	33	5	28	41	38	3
男	72	32	5	27	40	37	3
女	2	1		1	1	1	
特別法犯							
總數	11	11	2	9			
男	11	11	2	9			
女	2	1		1			
公安及風俗ニ關スル規則	7	7	1	6			
貨座敷及娼妓取締規則	1				1	1	
銃器取締規則	2	2		2			
臺灣新聞紙令	1	1		1			
周旋營業取締規則	1	1		1			
交通及通信ニ關スル規則	5	1		1	4	4	

種族、罪及體性	總數	罰金			科料		
		總數	五十圓以上	五十圓未滿	總數	二十圓未滿	十圓未滿
内地人							
特別法犯							
衛生ニ關スル規則							
總數	11	10	3	7	1	1	
臺灣阿片令	2	2		2			
醫師法	1	1		1			
藥劑師法	1	1		1			
臺灣藥品取締規則	1	1		1			
臺灣藥類取締規則	4	3	1	2			
獸肉營業取締規則	1	1		1			
臺灣家屋建築規則	1	1		1			
諸稅ニ關スル規則	3				3	3	
總數	2	2		2			
衛生ニ關スル規則	1	1		1			
臺灣森林令	1	1		1			
臺灣漁業取締規則	1	1		1			
總數	40	8		8	32	29	3
要塞地帶法	8	3		3	5	5	
陸軍召集令	9	1		1	8	8	
兵役法施行令	22	3		3	19	16	3
兵源調査法	1	1		1			
總數	47	43	4	37	2	4	4
男	46	43	4	37	2	4	3
女	1					1	1
刑法犯							
總數	36	32	2	29	1	4	4
男	35	32	2	29	1	3	3
女	1					1	1
住居ヲ侵ス罪	1	1		1			
賭博及富籤ニ關スル罪	21	20	1	19		1	1
非常習賭博	1	1		1			
傷害ノ罪	9	8	1	7		1	1
過失傷害ノ罪	1	1		1			
脅迫ノ罪	1	1		1			
積領ノ罪	2	1		1		1	1
總數	11	11	2	8	1		
公安及風俗ニ關スル規則	1	1		1			
外事及支那勞働者ニ關スル規則	1	1		1			
衛生ニ關スル規則	6	6	2	4			
臺灣阿片令	5	5	1	4			
醫師法	1	1		1			
諸稅ニ關スル規則	1	1		1			
臺灣新聞紙令	2	2		2			
特別法犯							
總數	11	11	2	8	1		
公安及風俗ニ關スル規則	1	1		1			
外事及支那勞働者ニ關スル規則	1	1		1			
衛生ニ關スル規則	6	6	2	4			
臺灣阿片令	5	5	1	4			
醫師法	1	1		1			
諸稅ニ關スル規則	1	1		1			
臺灣新聞紙令	2	2		2			



種族、罪及體性	總數	無期		
		總數	無期	總數
總數	總數	280	277	275
	男	265	263	261
	女	15	14	14
刑犯	總數	279	276	274
	男	264	262	260
	女	15	14	14
犯人藏匿及證憑湮滅ノ罪	男	5	3	3
放火及失火ノ罪	男	13	13	13
	女	3	3	3
通貨偽造ノ罪	男	33	33	33
	女	1	1	1
文書偽造ノ罪	公文書偽造	1	1	1
有價證券偽造ノ罪	男	1	1	1
誣告ノ罪	男	2	2	2
強盜、強姦及重婚ノ罪	強盜	3	3	3
	強姦	25	25	25
殺人ノ罪	男	31	31	30
	女	4	4	4
傷害ノ罪	男	65	65	65
	女	4	3	3
略取及誘拐ノ罪	男	2	2	2
竊盜及強盜ノ罪	竊盜	16	16	16
	強盜	31	31	30
	強盜傷害	8	8	8
詐欺及恐嚇ノ罪	男	25	25	25
	女	3	3	3
橫領ノ罪	男	2	2	2
特法別犯	治安維持法	1	1	1
本島人	總數	259	256	254
	男	247	245	243
	女	12	11	11
犯人藏匿及證憑湮滅ノ罪	男	5	3	3
放火及失火ノ罪	男	11	11	11
	女	3	3	3
通貨偽造ノ罪	男	33	33	33
文書偽造ノ罪	公文書偽造	1	1	1
有價證券偽造ノ罪	男	1	1	1

刑量	有期						無期
	十五年未滿	十年未滿	五年未滿	三年未滿	一年未滿	六月未滿	
總數	13	75	89	78	17	2	1
男	12	75	87	67	17	2	1
女	1	...	2	11
刑犯	13	74	89	78	17	2	1
男	12	74	87	67	17	2	1
女	1	...	2	11
犯人藏匿及證憑湮滅ノ罪	2	...	1
放火及失火ノ罪	1	5	3	3	1
通貨偽造ノ罪	...	3	19	9	2
文書偽造ノ罪	1
有價證券偽造ノ罪	1
誣告ノ罪	1	1
強盜、強姦及重婚ノ罪	2	1
殺人ノ罪	8	11	5	6
	1	...	1	2
傷害ノ罪	1	16	30	16	...	2	...
	1	2	1
略取及誘拐ノ罪	...	1	1
竊盜及強盜ノ罪	...	6	7	2	1
	...	23	3	...	4
	1	4	3
詐欺及恐嚇ノ罪	...	1	3	16	5
	3
橫領ノ罪	1	1
特法別犯	...	1
本島人	10	71	84	70	16	2	1
男	9	71	82	62	16	2	1
女	1	...	2	8
犯人藏匿及證憑湮滅ノ罪	2	...	1
放火及失火ノ罪	...	5	3	3
通貨偽造ノ罪	...	3	19	9	2
文書偽造ノ罪	1
有價證券偽造ノ罪	1



種族、罪及體性	總數	無期		總數
		總數	無期	
誣告ノ罪男	2	2		2
猥褻、姦淫及重婚ノ罪	2	2		2
殺人ノ罪	27	27	1	26
傷害ノ罪	64	64		64
略取及誘拐ノ罪	1	1		1
竊盜及強盜ノ罪	31	31	1	30
詐欺及恐喝ノ罪	22	22		22
横領ノ罪	1	1		1
總數	16	16		16
男	14	14		14
女	2	2		2
總數	15	15		15
男	13	13		13
女	2	2		2
放火及失火ノ罪	2	2		2
猥褻、姦淫及重婚ノ罪	1	1		1
殺人ノ罪	2	2		2
傷害ノ罪	1	1		1
竊盜及強盜ノ罪	1	1		1
詐欺及恐喝ノ罪	3	3		3
横領ノ罪	2	2		2
横領ノ罪	1	1		1
特法別犯	1	1		1
總數	5	5		5
男	4	4		4
女	1	1		1
通貨偽造ノ罪	1	1		1
殺人ノ罪	2	2		2
竊盜及強盜ノ罪	1	1		1

刑名	有期							罰金 五十圓以上
	十五年未滿	十年未滿	五年未滿	三年未滿	一年未滿	六月未滿	三月未滿	
誣告ノ罪				1	1			
猥褻、姦淫及重婚ノ罪			1	1				
殺人ノ罪	7	11	4	4				
傷害ノ罪	1	15	30	16		2		
略取及誘拐ノ罪		1	1					
竊盜及強盜ノ罪		6	6	2		1		
強盜傷害		23	3			4		
詐欺及恐喝ノ罪		3	3					
横領ノ罪		1	2	14		5		
總數	2	4	3	6	1			
男	2	4	3	4	1			
女				2				
總數	2	3	3	6	1			
男	2	3	3	4	1			
女				2				
放火及失火ノ罪	1							
猥褻、姦淫及重婚ノ罪				1				
殺人ノ罪	1			1				
傷害ノ罪		1						
竊盜及強盜ノ罪		1						
詐欺及恐喝ノ罪			1	2				
横領ノ罪				2				
特法別犯				1				
總數	1		2	2				
男	1		2	1				
女				1				
通貨偽造ノ罪				1				
殺人ノ罪			1	1				
竊盜及強盜ノ罪			1					
強盜傷害								

第十七表 種族、體性及犯

種族及都府	刑																		
	放火及失火ノ罪																	放	
	總數		男		女		總數		男		女		皇室ニ對スル罪不敬ノ罪		公務ノ執行ヲ妨害スル罪		逃走ノ罪		犯人藏匿及證憑湮滅ノ罪
總數	40182	35010	5172	27297	23694	3603	1	9	1	3	7	14	3						
都會	10430	8549	1881	6504	5318	1186	1	3		1	1	4							
村内外不	29752	26461	3291	20793	18376	2415		6	1	2	6	10	3						
總數	37513	32512	5001	25840	22328	3512		9	1	3	6	11	3						
都會	8710	6954	1756	5568	4454	1114		3		1		4							
村内外不	28803	25558	3244	20272	17873	2397		6	1	2	6	7	3						
總數	899	807	92	573	529	44	1					2							
都會	609	545	64	395	360	35	1												
村内外不	290	262	28	178	169	9						2							
總數	1770	1691	79	884	837	47						1	1						
都會	1111	1050	61	541	504	37						1							
村内外不	659	641	18	343	333	10							1						

地(都府)	犯																		
	法																	賭博ノ罪	
	放火		淫水及水利ニ關スル罪		往來ヲ妨害スル罪		住居ヲ侵スル罪		飲料水ニ關スル罪		通貨偽造ノ罪		文書偽造ノ罪		有價證券偽造ノ罪		印章偽造ノ罪		偽造ノ罪
總數	25	16	4	1	65	1	1	34	1	23	3	9	7	2	1	5	2	23	19
都會	3				4			7	1	4		4	1			4	1	5	15
村内外不	22	16	4	1	61	1	1	27		19	2	5	6	2	1	1	1	18	4
總數	24	16	4	1	61	1	1	34		23	2	9	5	2	1	5	2	23	7
都會	2				3			7		4		4				4	1	5	4
村内外不	22	16	4	1	58	1	1	27		19	2	5	5	2	1	1	1	18	3
總數	1				3					1		2						12	1
都會	1				1					1		1						11	1
村内外不					2							1						1	

第十八表 種族、體性、出生地、犯

出生地、犯地及住地	總數		總																
			總					皇室ニ對スル不敬ノ罪			公務ノ執行ヲ妨害スル罪			逃走ノ罪		犯人藏匿及證憑湮滅ノ罪		刑放罪	
			數					男			女			男		女		放	
			總數	男	女	總數	男	女	男	男	女	男	男	女	男	男	女	男	女
總數	40 182	35 010	5 172	27 297	23 694	3 603	1	9	1	3	7	14	3	25	16				
島内	37 424	32 438	4 986	25 777	22 276	3 501	1	9	1	3	6	11	3	24	16				
嶺南	11 856	9 527	2 329	8 362	6 753	1 609	1	5	...	2	...	3	...	6	5				
北竹	5 429	4 803	626	3 695	3 183	512	...	1	1	5	3				
州	5 967	5 256	711	3 909	3 411	498	...	1	...	1	3	...	3	1	2				
州	8 178	7 510	668	5 634	5 167	467	...	1	5	...	1	2	5				
嶺南	4 846	4 343	503	3 290	2 997	293	...	1	1	2	1				
州	64	56	8	35	30	5				
州	81	54	27	56	44	12				
州	1 003	889	114	796	691	105				
嶺南	876	785	91	555	511	44				
州	1 790	1 707	83	892	840	52				
州	92	80	12	73	67	6				
嶺南	876	785	91	555	511	44				
州	1 790	1 707	83	892	840	52				
州	92	80	12	73	67	6				
嶺南	876	785	91	555	511	44				
州	1 790	1 707	83	892	840	52				
州	92	80	12	73	67	6				

地及住地別犯人

法	犯數																																			
	往來ヲ妨害スル罪				飲料水ニ關スル罪				通貨偽造ノ罪				文書偽造ノ罪				有價證券偽造ノ罪				印章偽造ノ罪				偽證ノ罪				誣告ノ罪				狼狽、姦淫及重婚ノ罪			
	男		女		男		女		男		女		男		女		男		女		男		女		男		女		男		女					
	男	女	男	女	男	女	男	女	男	女	男	女	男	女	男	女	男	女	男	女	男	女	男	女	男	女	男	女	男	女	男	女				
往來ヲ妨害スル罪	65	1	1	34	1	23	3	9	7	2	1	5	2	23	19	1	25	85	85	1																
飲料水ニ關スル罪	1	1	1	1	1	1	1	1	1	1	1	1	1	1	1	1	1	1	1	1																
通貨偽造ノ罪	33	...	23	2	9	5	2	1	5	2	23	7	...	22	80	84	1																			
文書偽造ノ罪	2	...	2	...	1	2	1	7	2	...	6	15	18																
有價證券偽造ノ罪	2	...	2	...	2	2	6	1	...	2	16	19																
印章偽造ノ罪	2	...	2	...	2	2	2	5	18	14																
偽證ノ罪	2	...	2	...	2	2	1	5	18	14																
誣告ノ罪	5	...	5	...	5	5	1	8	15	16																
狼狽、姦淫及重婚ノ罪	23	7	...	22	80	84	1							23	7	...	22	80	84																	

第十八表 種族、體性、出生地、犯

出生地、犯地及住地	總數	刑												傷害ノ罪
		關スル罪			禮拜所及墳墓ニ關スル罪		濫職ノ罪		殺人ノ罪		自罪ニ關スル		傷害	
		賭博及當該ニ		賭博	賭博		賭博ニ關スル		殺人		自罪ニ關スル			
		非常習賭博	常習賭博		賭博	賭博	賭博ニ關スル	殺人	自罪ニ關スル	男	女			
總數	19939	3396	240	2	8	4	6	31	2	33	5	2	1113	48
島内	18910	3307	234	2	8	4	6	27	2	30	5	1	1069	45
蘇州	5699	1560	41	...	5	1	1	11	...	4	430	18
北州	2738	478	22	...	1	2	...	4	122	7
中州	2955	464	19	2	3	2	...	116	7
南州	4286	425	115	2	9	1	14	2	...	272	8
高家	2605	262	27	1	1	5	1	5	1	...	97	5
雄東	17	4	1	5	...
蓮湖	21	12	6	...
花彭	587	102	9	...	1	...	2	21	...
内外不	280	39	2	2	...	2	...	18	...
地	733	48	4	4	...	1	15	2
國	16	2	11	1
詐

地及住地別犯人 (續)

暴行	法犯																					
	過失傷害ノ罪		遺棄ノ罪		逮捕及監禁ノ罪		脅迫ノ罪		略取及誘拐ノ罪		名譽ニ對スル罪		竊盜及強盜ノ罪		詐欺及恐嚇ノ罪		積領ノ罪		贓物ニ關スル罪		毀棄及隠匿ノ罪	
	男		女		男		女		男		男		竊盜		強盜		積領		贓物ニ關スル		毀棄及隠匿	
	男	女	男	女	男	女	男	女	男	男	男	男	男	男	男	男	男	男	男	男	男	男
28	1	113	1	3	1	16	1	4	1212	19	31	8	327	5	31	116	30	2	33	1	8	
27	...	92	1	3	1	12	1	3	1050	16	31	6	266	3	30	79	27	2	29	1	7	
9	...	23	...	2	1	1	...	1	331	3	8	1	74	1	20	21	1	...	10	1	...	
1	...	35	8	...	1	133	2	4	...	33	...	4	12	5	...	2	...	4	
4	...	11	1	...	1	155	2	13	...	37	10	5	...	5	...	2	
6	...	13	1	1	...	1	...	1	242	5	6	4	70	2	5	17	4	2	6	...	1	
3	...	9	123	4	...	1	49	...	1	14	11	...	2	
2	5	
1	...	1	52	3	5	1	...	4	
...	...	20	1	...	1	84	1	...	1	47	2	...	28	1	...	1	...	1	
...	...	1	3	44	1	...	1	12	...	9	2	...	3	
1	1	34	1	2	...	1	

第十八表 種族、體性、出生地、犯

出生地、犯地及住地	總數	特別法											
		總數		公安及風俗ニ關スル規則		外事及支那勞働者ニ關スル規則		戶口ニ關スル規則		交通及通信ニ關スル規則		總數	
		男	女	男	女	男	女	男	女	男	女		
總數	12885	11316	1569	1512	646	276	11	174	29	758	19	6144	662
島内	11647	10162	1485	1351	598	97	11	163	27	618	17	5591	632
北竹州	3494	2774	720	289	339	60	7	53	12	158	3	1694	310
北竹州	1734	1620	114	165	31	5	1	19	1	44	2	1052	65
北竹州	2058	1845	213	281	56	10	2	26	4	154	10	748	68
北竹州	2544	2343	201	348	83	13	...	44	7	93	...	1273	82
高峯花	1556	1346	210	230	81	7	1	18	1	143	...	699	92
高峯花	29	26	3	4	2	...	10	3
高峯花	25	10	15	...	8	1	7
高峯花	207	198	9	34	...	2	...	3	2	24	2	114	5
内外不	321	274	47	87	39	1	...	5	...	53	2	61	5
内地	898	867	31	74	9	178	...	6	2	87	...	483	19
内地	19	13	6	9	6

地及住地別犯人 (續)

規生ニ關スル	衛規生ニ關スル	其ノ他	諸稅ニ關スル規則	專賣ニ關スル規則	產業ニ關スル規則	雜則	總數												
							總數		總數		總數		總數		總數		總數		
							男	女	男	女	男	女	男	女	男	女	男	女	
2725	482	3419	180	225	21	163	94	1746	44	318	43	37513	32512	5001	25840	22328	3512	9	1
2408	463	3183	169	207	20	151	94	1718	44	266	42	37389	32407	4982	25750	22249	3501	9	1
1113	264	581	46	45	5	46	29	362	12	67	3	11835	9509	2326	8347	6738	1609	5	...
487	39	565	26	15	...	15	5	257	5	48	4	5429	4803	626	3695	3183	512	1	1
231	40	517	28	24	7	18	39	552	17	32	10	5962	5252	710	3906	3408	498	1	...
238	50	1035	32	58	7	59	19	449	2	6	1	8174	7506	668	5630	5163	467	1	...
272	61	427	31	58	1	9	2	80	8	102	24	4843	4340	503	3287	2994	293	1	...
3	2	7	1	4	...	3	...	3	...	64	56	8	35	30	5
...	2	1	5	80	53	27	55	43	12
64	5	50	...	7	12	...	2	...	1002	888	114	795	690	105
8	1	53	4	5	15	...	47	1	3	3	...	3	3
301	14	182	5	11	1	11	...	12	...	5	...	32	25	7	16	11	5
8	4	1	2	2	...	1	...	1	89	77	12	71	65	6

第十八表 種族、體性、出生地、犯

Table with columns for birthplace (出生地), crime location (犯地), and residence (住地), and rows for various crime types such as arson, forgery, and theft. The table is organized into sections for '出生地', '犯地', and '住地', each with a 'Total' (總) row and sub-rows for specific locations like '島内' and '内外不'.

地及住地別犯人 (續)

Table showing the number of offenders by crime type and residence. Columns include categories like '偽造ノ罪' (Forgery), '強盗ノ罪' (Robbery), '窃盗ノ罪' (Theft), and '殺人ノ罪' (Murder). Rows are grouped by residence type: '島内' (Inland), '内外不' (Outside), and '住地' (Residence), with a 'Total' (總) row for each group.

第十八表 種族、體性、出生地、犯

Table with columns for 出生地、犯地及住地 (Origin, Crime Location, and Residence), 刑法犯 (Criminal Law Offenses), and various crime categories like 竊盜 (Theft), 強盜 (Robbery), etc. Includes sub-sections for 出生地 (Origin) and 住地 (Residence) with island and mainland categories.

地及住地別犯人 (續) (Continuation of Offenders by Location and Residence)

Table showing offender statistics categorized by 島 (Island) and 人 (Person). It includes columns for total counts (總數), specific offenses (特別法犯), and regional breakdowns (横領ノ罪, 竊物ニ關スル罪, etc.).

第十九表 種族、體性及

種族及月	刑罰犯	横領ノ罪		贓物ニ關スル罪		毀棄及隠匿ノ罪		總數		公安及風俗ニ關スル規則		外事及支那労働者ニ關スル	
		横領ノ罪		贓物ニ關スル罪		毀棄及隠匿ノ罪		總數		公安及風俗ニ關スル規則		外事及支那労働者ニ關スル	
		男	女	男	女	男	女	男	女	男	女	男	女
總數	31	116	30	2	33	1	8	12885	11316	1569	1512	646	276
一月	8	2	6	1067	965	102	181	32	14	...
二月	5	12	3	1078	937	141	132	72	25	...
三月	2	8	3	1036	935	101	136	35	28	...
四月	4	14	3	1032	904	128	101	48	23	...
五月	4	10	6	1027	873	154	101	72	21	...
六月	16	2	1	1169	1042	127	117	44	35	...
七月	4	2	2	1145	1007	138	91	47	24	...
八月	3	8	5	1263	1121	142	135	50	26	...
九月	3	7	1	1147	967	180	159	97	13	...
十月	5	9	3	979	864	115	111	36	19	...
十一月	2	8	2	978	854	124	130	56	26	...
十二月	5	12	1	964	847	117	118	56	22	...
本島人	31	79	27	2	29	1	7	11673	10184	1489	1351	597	97
内地人	28	1	1	1	1	1	326	278	48	88	40	1	1
外國人	9	2	3	886	854	32	73	9	178	...

本表ノ外法人ニ交通及通信ニ關スル規則違反三月一六月一アリ

月別犯人 (終)

規則	戸口ニ關スル規則		交通及通信ニ關スル規則		衛生ニ關スル規則		諸税ニ關スル規則		華資ニ關スル規則		産業ニ關スル規則		雜則					
	總數		總數		總數		總數		總數		總數		總數					
	男	女	男	女	男	女	男	女	男	女	男	女	男	女				
總數	174	29	758	19	6144	662	2725	482	3419	180	225	21	163	94	1746	44	318	43
一月	6	1	70	...	432	35	171	28	261	7	12	1	21	17	202	11	27	5
二月	12	1	67	...	555	45	209	27	346	18	5	10	12	12	92	2	21	2
三月	17	4	76	...	454	42	200	35	254	7	27	10	8	8	154	3	33	5
四月	17	2	67	...	527	61	221	41	305	20	24	4	8	2	115	3	27	4
五月	18	2	71	...	457	60	225	51	232	9	22	2	8	3	147	2	28	11
六月	22	3	64	...	615	64	266	46	349	18	18	4	12	8	139	2	20	...
七月	26	4	66	...	525	61	230	43	295	18	27	...	20	16	211	2	17	4
八月	14	6	47	...	706	64	236	41	470	23	16	11	18	11	125	7	34	2
九月	18	2	53	...	548	70	272	49	276	21	11	...	9	3	120	4	36	2
十月	10	3	61	...	402	59	196	45	206	14	21	3	13	2	208	2	19	5
十一月	9	1	51	...	486	52	263	40	223	12	10	...	20	7	101	3	21	1
十二月	10	...	65	...	437	49	236	36	201	13	16	...	12	5	132	3	35	2
本島人	163	27	618	16	5609	638	2423	468	3186	170	208	20	154	94	1719	44	265	42
内地人	5	54	2	61	5	8	1	53	4	6	15	...	48	1
外國人	6	2	86	1	474	19	294	13	180	6	11	1	9	...	12	...	5	...

第二十表 種族、體性、年齡

Table with columns for '年齢及職事' (Age and Occupation) and '内地' (Inland) crimes. Categories include 賭博及當銭 (Gambling and Debt), 殺人ノ罪 (Murder), 傷害ノ罪 (Assault), 脅迫ノ罪 (Extortion), 名譽ニ對スル罪 (Crimes against honor), 竊盜及強盜ノ罪 (Theft and Robbery), 詐欺及恐喝ノ罪 (Fraud and Intimidation), 横領ノ罪 (Embezzlement), 贓物ニ關スル罪 (Crimes related to stolen goods), 毀棄及隠匿ノ罪 (Crimes of destruction and concealment). Rows are categorized by age groups (e.g., 總數, 十四歳以上, 十八歳以上, etc.) and marital status (e.g., 偶婚, 偶婚者, 偶婚者以外).

及緣事別犯人 (續)

Table showing '特別法犯' (Special Law Offenses) and '外國人' (Foreigners). Categories include 公安及風俗ニ關スル規則 (Public safety and customs rules), 戸口ニ關スル規則 (Household rules), 交通及通信ニ關スル規則 (Communication rules), 衛生ニ關スル規則 (Hygiene rules), 賭税ニ關スル規則 (Gambling tax rules), 産業ニ關スル規則 (Industry rules), 雜則 (Miscellaneous). Rows are categorized by age groups and marital status. Columns include 總數 (Total), 男 (Male), and 女 (Female).

Main table showing occupational statistics by gender (Total, Male, Female) and sub-categories like Agriculture, Manufacturing, Commerce, and Public/Free professions.

Table showing the distribution of offenders across various crime categories, including Theft, Assault, and Fraud, broken down by gender.

職業	總數	關スル罪 賭博及當籤ニ		結合 賭場開張賭徒		禮拜所及墳墓ニ關スル罪		浪職ノ罪 賭博ニ關スル		殺人ノ罪		自 殺ニ 關ス ル
		非常習賭博		常習賭博						殺 人		
		男	女	男	女	男	女	男	女	男	女	
總數	19813	2296	238	2	8	4	3	31	2	33	5	2
農 業	7159	500	55			3	2	3		8	4	
水 産 業	423	11	1									
鑛 業	556	8	3					1				
工 業	1817	399	17					2	1	4		
商 業	3250	236	57	1	3			7		5		
交 通 業	872	15	4					8				
公 務、自 由 業	304	25	3					2		1		1
家 事 使 用 人												
無 業	196	24	13					1	1	5		

總 數	刑 傷 害 罪	過 失 傷 害 罪	遺 棄 罪	逮 捕 及 監 禁 罪	脅 迫 罪	略 取 及 誘 拐 罪	名 譽 罪	竊 罪		詐 罪		強 盜 罪	強 盜 傷 害 罪	恐 嚇 罪	積 領 罪	贓 物 罪	毀 棄 及 隱 匿 罪				
								竊 罪		詐 罪											
								男	女	男	女										
1104	42	28	113	1	3	16	1	4	1181	16	30	8	324	5	31	116	30	2	32	1	8
351	16	12	11	1	2	2		2	139	4	6	1	33		5	9	9		2		3
343	14	12	11	1	1	2		2	135	4	6	1	33		5	8	8		1		3
27	1	1							11				4		1						
33									13		2										
141	2	3	1			1	1		160	2	4		35		1	28	3	1	4		
22									13												
4									7				4								
19									13				2								
15									10				3								
44									28				6								
4									5				2								
164	6	3	1			3			150	1	2	2	74		4	40	6		17		2
143	5	3	1			2			138		1	1	57		3	38	3		17		2
21	1					1			11	1	1	1	11		1	3					
47	1	1	98			1			27				3			1	6		2		1
46	1	1	98			1			27				3			1	6		2		1
12		2							2	18		1	18	1		10	2				
2		1											2			2					
5		1											1								
2		1											2								
5		1								10			5								
234	3	5	1			9			291	4	6	2	58	1	5	12	1	1	5		1
95	13	1	1						432	2	10	2	99	3	15	16	3		2		1
95	12	1	1						431	2	10	2	99	3	15	15	3		2		1

職業	總數											
	總數		公安及風俗ニ關スル規則		外事規則		戸口ニ關スル規則		交通及通信ニ關スル規則		其他	
	男	女	男	女	男	女	男	女	男	女	男	女
總數	12447	11209	1238	1496	623	266	2	173	25	757	17	6071
農 業	3399	3237	162	233	7	3	1	75	7	49		1500
水 産 業	207	201	6	12	1	5		3		26		96
礦 業	123	122	1	37	1	11		1		2		43
工 業	1118	993	125	213	32	79	1	14	4	28	1	528
商 業	3487	2979	508	690	412	66		29	2	45	1	1706
交 通 業	844	818	26	52	9	19		9		472	14	232
公 務、自 由 業	330	321	9	57	2	4		2		9		233
家 事 使 用 人	2689	2325	364	180	152	70		40	12	122	1	1595
無 業	250	213	37	22	7	9				4		136

法 數	本 島 人																					
	總數		總數		總數		總數		總數		總數											
	男	女	男	女	男	女	男	女	男	女	男	女										
總數	395	2663	260	3408	135	223	14	163	81	1744	40	316	41	35834	32255	3579	24572	22167	2405	7	1	3
衛 生 關 係	63	433	17	1067	46	66	1	68	45	1076	17	167	21	11860	11141	719	8483	7926	557	1	1	2
諸 稅 關 係	63	419	17	1058	46	66	1	66	45	1064	17	155	19	11692	10983	709	8366	7817	549	1	1	2
專 賣 關 係	5	80	5	18	2	2		2		11		10	2	102	96	6	70	66	4			
達 梁 關 係	30	13		1						21		6		663	655	8	560	552	8			
雜 則	84	343	66	185	18	29	1	29	2	55		18		3114	2596	518	2216	1817	390	1		
逃 走 犯	6	48	5	56	1	5		2		18		3		546	512	34	351	323	28			
公 務 ノ 執 行 ア 妨 害 ス ル 罪	15	91	12	45	3	15	4	7	11	4		16		1064	976	88	840	788	52	1		

職業	本													
	刑 法 犯													
	遺棄及監禁ノ罪	脅迫ノ罪	略取及誘拐ノ罪	名譽ニ對スル罪	竊盜及強盜ノ罪	強姦及強姦未遂ノ罪	詐欺ノ罪	恐嚇ノ罪	積領ノ罪	積領ノ罪	積領ノ罪	積領ノ罪	積領ノ罪	積領ノ罪
總數	1	3	12	1	3	1043	14	30	6	266	3	31	79	27
農 業	1	2	2	2	139	4	6	1	33	5	9	8	8	8
水 産 業	1	1	2	2	135	4	6	1	33	5	9	8	8	8
織 業					11									
工 業				1	80	2	4		26	1	14	3		
商 業	1	1			115	1		45	3	24	2			
交 通 業					20			2						
公 務、自 由 業				1	16			1	15	1	7	2		
家 事 使 用 人 其 他 有 業 者					286	3	6	2	57	1	5	12	1	
無 業					354	2	10	1	79	1	15	11	2	

罪	人 別 犯																
	特 別 法 犯																
	總數	公安及風俗ニ關スル規則	外事及支那勞務者ニ關スル規則	戸口ニ關スル規則	交通及通信ニ關スル規則	總數	現生ニ關スル	其 他									
總數	11262	10088	1174	1338	578	88	2	162	23	617	15	5543	382	2364	253	3179	126
農 業	3377	3215	162	231	7	2	1	74	7	49		1490	63	427	17	1063	46
水 産 業	3326	3166	160	228	7	2	1	74	7	49		1470	63	413	17	1057	46
織 業	19	19		1								15		11		4	
工 業	32	30	2	2								5		3		2	
商 業	195	189	6	12	1	2		3		26		95	5	77	5	18	
交 通 業	103	103		35		1		1		2		39		26		13	
公 務、自 由 業	63	63		26				1		2		19		11		8	
家 事 使 用 人 其 他 有 業 者	38	38		9		1						19		15		4	
無 業	2	2										1				1	
總數	598	779	119	182	30	16	1	10	4	22	1	434	80	275	63	159	17
農 業	11	11		1				1				8		5		3	
水 産 業	87	86	1	16		2		1	7			45		36		9	
織 業	102	98	4	39		1		1		1		51		14		37	
工 業	29	26	3	1		2						22		8		14	
商 業	51	19	32	2	5	1		1	3			12	25	10	20	2	5
交 通 業	97	36	61	2	21			1	1	1		27	37	21	28	6	9
公 務、自 由 業	49	39	10	15	1	1						20	8	16		4	1
家 事 使 用 人 其 他 有 業 者	2	2										2		2			
無 業	119	117	2	19		2		4	1	1		79	1	62	1	17	
總數	29	29						1				5		1		4	
農 業	195	189	6	67		3		1		3		88	6	38	5	50	1
水 産 業	107	105	2	15		3		2		5		65	1	55	1	10	
織 業	2	2		4						1		10		7		3	
工 業	18	18		1													
商 業	3114	2649	465	597	374	31		27	2	35	1	1545	64	529	36	1016	28
交 通 業	2375	2265	112	393	43	30		24	2	35	1	1371	46	471	24	900	22
公 務、自 由 業	4	3	1	1								2		2			
家 事 使 用 人 其 他 有 業 者	735	383	352	203	330	1		2				172	18	56	12	116	6
無 業	618	594	24	42	9	5		6		400	12	121	3	88	3	33	
總數	616	593	23	42	9	5		6		399	12	121	2	88	2	33	
農 業	2	1								1		1		1			
水 産 業	299	291	8	50	2	4		1		6		219	5	104	1	115	4
織 業	4	4		3		1											
工 業	12	11	1									10		6		4	
商 業	26	25	1	1	1							24		21		3	
交 通 業	95	91	4	2	1							86	4	6		80	4
公 務、自 由 業	17	17		5								9		7		2	
家 事 使 用 人 其 他 有 業 者	62	62		25		1						33		20		13	
無 業	83	81	2	14	1	1		1		2		57	1	44	1	13	
總數	2434	2080	354	167	148	20		40	10	74	1	1471	148	752	117	719	31
農 業	224	188	36	22	7	7				3		129	14	86	11	43	3
水 産 業	101	89	12	5	4	5				3		72	8	54	7	18	1
織 業	123	99	24	17	3	2						57	6	32	4	25	2

職業	數	外													
		刑罰ノ罪		刑罰ノ罪		刑罰ノ罪		刑罰ノ罪		刑罰ノ罪		刑罰ノ罪		刑罰ノ罪	
		男	女	男	女	男	女	男	女	男	女	男	女	男	女
總數	4	725	25	4	4	2	16	2	1	3	44	1	1	11	
農 業	總數	6													
水 産 業	總數	7													
礦 業	總數	55	1							1					
工 業	總數	2	209	8	1		8		1	9				3	
商 業	總數	1	187	3	2	4	1	6	2	2	12	1	1	4	
交 通 業	總數	88	1				1		1	1					
公 務、自 由 業	總數	9								1					
家 事 使 用 人	總數	1	164	12	1		1			2	1			1	
無 業	總數									18				3	

本表ノ他法人(交通業)=交通及通信ニ關スル規則違反ヲアリ

種別	總數	法 犯																			
		總數		公安及風俗ニ關スル規則		外埠及支那労働者ニ關スル規則		戸口ニ關スル規則		交通及通信ニ關スル規則		衛生ニ關スル規則		諸税ニ關スル規則		專賣ニ關スル規則		産業ニ關スル規則			
		男	女	男	女	男	女	男	女	男	女	男	女	男	女	男	女	男	女		
總數	868	848	20	73	8	177	6	2	86	469	9	291	6	178	3	11	1	9	12	5	
農 業	9	9								7		6									
水 産 業	8	8								7		6									
礦 業	6	6							3			3									
工 業	172	169	3	10		63	3		85	3	65	2	20	1	3				3	2	
商 業	251	244	7	49	6	35	2		8	135		76		59		2	1	2	8	3	
交 通 業	159	159		4		13			31	103		76		27		3			5		
公 務、自 由 業	8	7							1	5		2		3		1					
家 事 使 用 人	1	1								1		1		1							
無 業	10	9				2			6	1	5		1						1		

職業	總數		總數		公務ノ執行ヲ妨害スル罪	放火及失火ノ罪	強姦	強姦	強姦	強姦		
	總數	男	女	總數							男	女
總	1759	283	1476	1321	176	145	2	6	1	25		
農業	284	49	235	244	35	209	3	3	3	3		
水產業	26	3	23	22	1	21		
礦業	82	3	79	77	2	75		
工業	130	17	113	100	8	92		
商業	234	43	191	161	27	134		
交通業	69	6	63	57	5	52		
公務、自由業	28	5	23	21	3	18		
其ノ他ノ有業者	668	71	597	480	38	442		
無業	238	86	152	159	57	102	2	13		

刑罰	總數		總數		特別法犯	總數	男	女	總數	男	女		
	總數	男	女	總數								男	女
賭博及賭博ニ關スル罪	125	100	25		
傷害ノ罪	9	6	3		
逮捕及監禁ノ罪	31	202		
竊盜及強盜ノ罪	31	198		
詐欺及恐喝ノ罪	21		
贓物ニ關スル罪	2	74		
其他	7	86		
總計	21	131		

職業	總數	刑罰犯										本	
		傷害ノ罪		逮捕及監禁ノ罪		竊盜及強盜ノ罪		詐欺及恐嚇ノ罪		總數		男	女
		男	女	男	女	男	女	男	女	男	女		
		男	女	男	女	男	女	男	女	男	女	男	女
總數	315	3	8	6	1	1	26	3	1	1	411	96	315
農業	26	3	1			1					39	13	26
水産業	2					1					4	2	2
採掘業	4										5	1	4
工業	18										24	6	18
商業	54	1				3					68	14	54
交通業	8										9	1	8
公務、自由業	3										5	2	3
其他有業者	151					7					184	33	151
無業者	49	4	5	1	1	14	3	1	1	1	73	24	49

職業	總數	特別犯										總數										
		公安及風俗ニ關スル規則		外事及支那僑民ニ關スル規則		戸口ニ關スル規則		交通及通信ニ關スル規則		衛生ニ關スル規則		諸税ニ關スル規則		商業ニ關スル規則		雜則						
		男	女	男	女	男	女	男	女	男	女	男	女	男	女	男	女					
		男	女	男	女	男	女	男	女	男	女	男	女	男	女	男	女					
總數	315	13	19	9	9	1	4	1	1	66	256	59	215	7	41	2	7	13	2	4	2	2
農業	26									10	17	10	15					5	2	3	1	
水産業	2									2	2	2	1									
採掘業	4									1	4	1	4									
工業	18									4	16	3	13	1	3							
商業	54	1	14	4	6		1	1		8	33	8	31		2							
交通業	8	1	1							7	7	7	24		2							
公務、自由業	3									1	3	1	3									
其他有業者	151	9	1		2	1	1		1	23	145	20	119	3	26		1					
無業者	49	1	2	3						17	29	14	24	3	5	2	6	8		1	1	2

第二十二表 種族、體性、成育、教

種族、成育、教育及生活	總數											
	總數		男		女		總數		男		女	
	總數	男	女	總數	男	女	總數	男	女	總數	男	女
總數	總數	40182	35010	5172	27297	23694	3603	1	9	1	3	7
	成育及分	38337	33722	4615	25873	22669	3204	1	9	1	3	7
	教育	261	201	60	205	171	34					
	生活	804	396	408	627	322	305					
	上下不	718	644	74	557	506	51					
	下不	9	8	1	5	4	1					
本島人	總數	40182	35010	5172	27297	23694	3603	1	9	1	3	7
	成育及分	20254	20070	184	17153	17066	87	1	3	1	2	2
	教育	19928	14940	4988	10144	6628	3516		6	1	1	5
	生活	495	417	78	192	169	23					
	上下不	8575	7705	870	5013	4502	511					
	下不	31111	26887	4224	22091	19022	3069		9	1	2	4
内地人	總數	37513	32512	5001	25840	22328	3512	9	1	3	6	
	成育及分	35773	31322	4451	24478	21364	3114	9	1	3	4	
	教育	238	178	60	187	153	34					
	生活	772	368	404	614	309	305					
	上下不	670	599	71	527	477	50					
	下不	8	7	1	4	3	1					
外國人	總數	37513	32512	5001	25840	22328	3512	9	1	3	6	
	成育及分	19267	19137	130	16559	16496	63	3	1	2	2	
	教育	18246	13375	4871	9281	5832	3449	6	1	1	4	
	生活	462	391	71	181	162	19					
	上下不	8102	7283	819	4789	4296	493					
	下不	28948	24837	4111	20866	17869	2997		9	1	2	3

育及生活別犯人

種族、成育、教育及生活	總數												
	總數		男		女		總數		男		女		
	總數	男	女	總數	男	女	總數	男	女	總數	男	女	
總數	總數	14	9	5	11	7	4	65	59	6	34	23	11
	成育及分	3	1	2	3	1	2	18	14	4	34	23	11
	教育	1	1	0	1	1	0	1	1	0	3	2	1
	生活	1	1	0	1	1	0	6	5	1	1	1	0
	上下不	3	1	2	3	1	2	6	5	1	3	2	1
	下不	1	1	0	1	1	0	1	1	0	1	1	0
本島人	總數	14	9	5	11	7	4	65	59	6	34	23	11
	成育及分	3	1	2	3	1	2	18	14	4	34	23	11
	教育	1	1	0	1	1	0	1	1	0	3	2	1
	生活	1	1	0	1	1	0	6	5	1	1	1	0
	上下不	3	1	2	3	1	2	6	5	1	3	2	1
	下不	1	1	0	1	1	0	1	1	0	1	1	0
内地人	總數	11	6	5	10	7	3	61	55	6	34	23	11
	成育及分	6	4	2	5	3	2	55	49	6	31	23	8
	教育	1	1	0	1	1	0	1	1	0	3	2	1
	生活	3	1	2	3	1	2	6	5	1	3	2	1
	上下不	3	1	2	3	1	2	6	5	1	3	2	1
	下不	1	1	0	1	1	0	1	1	0	1	1	0
外國人	總數	11	6	5	10	7	3	61	55	6	34	23	11
	成育及分	6	4	2	5	3	2	55	49	6	31	23	8
	教育	1	1	0	1	1	0	1	1	0	3	2	1
	生活	3	1	2	3	1	2	6	5	1	3	2	1
	上下不	3	1	2	3	1	2	6	5	1	3	2	1
	下不	1	1	0	1	1	0	1	1	0	1	1	0

第二十二表 種族、體性、成育、教

Table with columns for race (種族), upbringing (成育), education (教育), and life (生活). It includes sub-categories like '本島人' (Native Islander) and '内地人' (Inland), and various crime types such as '婚ノ罪' (Marriage crimes) and '賭博ノ罪' (Gambling crimes).

育及生活別犯人 (續)

Table showing offender statistics by education and life status. Columns include '殺人ノ罪' (Murder), '傷害ノ罪' (Assault), '過失ノ罪' (Negligence), '遺棄ノ罪' (Abandonment), '逮捕及監禁ノ罪' (Arrest and Imprisonment), etc.

(本表ハ犯罪單位ナルカ故ニ一人ニシテ)

Table with columns for crime types (罪狀及體性) and regions (總數, 臺北州, 新竹州, 臺中州, 臺南州, 高雄州, 臺東廳, 花蓮廳, 澎湖廳, 總數, 臺北州). Rows list various offenses related to opium, such as manufacturing, possession, and sale.

(罪以上ヲ犯シタル者ハ各罪毎ニ掲上セリ)

Table with columns for offender types (本島人, 内地人, 中華民國人) and regions (新竹州, 臺中州, 臺南州, 高雄州, 臺東廳, 花蓮廳, 澎湖廳, 總數, 臺北州, 新竹州, 臺中州, 臺南州, 高雄州, 臺東廳, 花蓮廳, 澎湖廳). Rows list various offenses.

(本表科料中ニハ三歳以上ノモノヲ含)

Main table with columns for '刑' (Crime Type) and '數' (Count), showing detailed statistics for various offenses such as '放火', '殺人', '強盜', etc., broken down by gender and age group.

(セルヲ以テ十個以上ノモノアリ)

Table titled '量別併合罪犯人' showing counts for various crime categories, including '詐欺', '賭博', '偽造', etc., categorized by gender and age group.

刑		種族、體性、刑名及刑														
		暴行、竊盜	逮捕及監禁、脅迫	脅迫、恐嚇	脅迫、電信法	脅迫、森林令	竊盜	竊盜、強盜	竊盜、詐欺	竊盜、恐嚇	竊盜、積領	竊盜、遺失物漂流物	竊盜、竊取	竊取、竊取		
總	數	1	1	1	1	2	1	1	59	1	1	43	1	7	8	3
懲役	總	1	1	1	1	2	1	1	59	1	1	43	1	7	4	3
	無期															
	有期															
	總	1	1	1	1	2	1	1	59	1	1	43	1	7	4	3
	五年未滿								1	2		2				
	三、五年未滿								32	7		24	1	3	4	
	十六、三、五年未滿								16	1		17		2	2	
懲役下罰金	總															4
	十年未滿															1
	五年未滿															1
	三年未滿															2
	一年未滿															1
	六月未滿															2
懲役下科料	總															
	三年未滿															
	一年未滿															
	六月未滿															
懲役下拘留	總															
	六月未滿															
	三十日未滿															
懲役下科料	總															
	三年未滿															
	六月未滿															
罰金	總															
	五十圓以上															
	五十圓以下															
罰金下拘留	總															
	五十圓未滿															
	三十日未滿															
罰金下科料	總															
	五十圓以上															
	五十圓未滿															
拘留下科料	總															
	三十日未滿															
	二十日未滿															

總		罪																						
總	數	竊盜、電信	竊盜、鐵道營業	竊盜、人力車營業及車	竊盜、乘船乘車	竊盜、乘船乘車	竊盜、乘船乘車	竊盜、乘船乘車	竊盜、乘船乘車	竊盜、乘船乘車	竊盜、乘船乘車	竊盜、乘船乘車	竊盜、乘船乘車	竊盜、乘船乘車	竊盜、乘船乘車	竊盜、乘船乘車	竊盜、乘船乘車	竊盜、乘船乘車	竊盜、乘船乘車	竊盜、乘船乘車	竊盜、乘船乘車	竊盜、乘船乘車	竊盜、乘船乘車	
		6	1	1	1	1	1	1	1	1	1	1	1	1	1	1	1	1	1	1	1	1	1	1
6	1																							
6	1																							
6	1																							
1	1																							
1	1																							
4	1																							
	1																							
	1																							
	1																							
	1																							
	1																							
	1																							
	1																							
	1																							
	1																							
	1																							
	1																							
	1																							



刑	臺灣		澎湖		臺灣		澎湖		臺灣		澎湖		臺灣		澎湖	
	男	女	男	女	男	女	男	女	男	女	男	女	男	女	男	女
總數	1	2	1	16	1	748	33	5	1	5	1	2	1	2		
總數	無															
	有															
	期															
	總數															
總數	十年未滿															
	五年未滿															
	三年未滿															
	一年未滿															
	六月未滿															
總數	三年未滿															
	一年未滿															
	六月未滿															
	拘留															
總數	三年未滿															
	一年未滿															
	六月未滿															
總數	罰金															
	拘留															
總數	罰金															
	拘留															
	拘留															
總數	拘留															
	拘留															
	拘留															
總數	拘留															
	拘留															

總數		臺灣		澎湖		臺灣		澎湖		臺灣		澎湖		臺灣		澎湖	
男	女	男	女	男	女	男	女	男	女	男	女	男	女	男	女	男	女
2	1	1	3	4	1	2	1	2	2	1	26	1	1	5	12	1	1
[Large Stamp]																	
2	1	1	3	4	1	2	1	2	2	1	26	1	1	5	12	1	1
2	1	1	3	4	1	2	1	2	2	1	26	1	1	5	12	1	1

第二十六表 種族、體性、刑名及刑

刑	總數	種族													
		德		賭博		賭博、臺灣阿片令		臺灣阿片令		臺灣阿片令		臺灣阿片令		臺灣阿片令	
		男	女	男	女	男	女	男	女	男	女	男	女	男	女
總	89	83	6	19	2	1	1	1	48	4	1	1	6	1	
懲役	無期	44	41	3			1		39	3	1				
	有期	總	44	41	3			1		39	3	1			
		十五年未滿	1	1				1							
		十年未滿													
		五年未滿													
		六月未滿	43	40	3					39	3	1			
懲役下罰金	總														
	十年未滿														
	五年未滿														
	三年未滿														
	一年未滿														
	六月未滿														
懲役下科料	總														
	三年未滿														
	一年未滿														
	六月未滿														
懲役下拘留	六月未滿														
懲役下科料	總														
	三年未滿														
	一年未滿														
	六月未滿														
罰金	總	29	26	3	16	2	1		9	1					
	五十圓以上	12	12	6	1				5						
	五十圓以下	17	14	3	10	2			4	1					
罰金下拘留	總														
	五十圓以上														
罰金下科料	總	3	3												
	五十圓以上	1	1												
	五十圓未滿	1	1												
	二十圓未滿	1	1												
拘留下科料	總														
	三十日未滿														
科料	總	13	13	3					1				6		
	三十圓未滿	13	13	3					1				6		

量別併合罪犯人 (續)

刑	總數	種族													
		德		賭博 <th colspan="2">賭博、臺灣阿片令</th> <th colspan="2">臺灣阿片令</th> <th colspan="2">臺灣阿片令</th> <th colspan="2">臺灣阿片令</th> <th colspan="2">臺灣阿片令</th>		賭博、臺灣阿片令		臺灣阿片令		臺灣阿片令		臺灣阿片令		臺灣阿片令	
		男	女	男	女	男	女	男	女	男	女	男	女	男	女
總	3	12	9	3	1	4	3	2	1	1	9	2	2	5	
懲役	無期	5	4	1		4	1				2	2			
	有期	總	5	4	1		4	1			2	2			
		十五年未滿													
		十年未滿													
		五年未滿													
		六月未滿	5	4	1		4	1			2	2			
懲役下罰金	總														
	十年未滿														
	五年未滿														
	三年未滿														
	一年未滿														
	六月未滿														
懲役下科料	總														
	三年未滿														
	一年未滿														
	六月未滿														
懲役下拘留	六月未滿														
懲役下科料	總														
	三年未滿														
	一年未滿														
	六月未滿														
罰金	總	3	1	2	1	2							2		
	五十圓以上	1	1	1	1	1							1		
	五十圓以下	2		1		1							1		
罰金下拘留	總														
	五十圓以上														
罰金下科料	總	1	1												
	五十圓以上														
	五十圓未滿	1	1												
	二十圓未滿														
拘留下科料	總														
	三十日未滿														
科料	總	2	1	4	4					2	1	1	6		
	三十圓未滿	2	1	4	4					2	1	1	6		

第二十六表 種族、體性、刑名及刑

Table with columns for crime categories (e.g., 總數, 無, 有, 總, 十年未滿, 五年未滿), gender (男, 女), and counts. Includes sub-categories like 懲役, 罰金, 拘留, 科料.

量別併合罪犯人 (續)

Table with columns for various crime types (e.g., 住居侵入, 竊盜, 通貨偽造, 公文書偽造, 私文書偽造) and counts for males and females.

刑	本														
	總數	男	女	男	女	男	女	男	女	男	女	男	女	男	
總數	141	126	15	1	2	1	2	12	2	2	4	1	3	1	
懲役	無期	60	51	9											
	有期	總數	60	51	9										
		十年未滿	1	1											
		五年未滿	1	1											
		三年未滿	3	3											
		一年未滿	55	46	9										
懲役下罰金	總數	10	10		1	2				2		1			
	十年未滿	2	2			2									
	五年未滿														
	三年未滿														
	一年未滿	1	1			1									
懲役下罰金下科料	總數	6	6				2					3	1		
	三年未滿	3	3									3			
	一年未滿	1	1										1		
	六月未滿	2	2				2								
懲役下拘留	6	6													
懲役下科料	總數														
	三年未滿														
	六月未滿														
罰金	總數	36	31	5				9	2				1		
	五十圓以上	12	11	1				9	2				5	1	
罰金下拘留	總數	24	20	4									10	2	
	三十日未滿	1	1												
罰金下科料	總數	16	16										2		
	五十圓以上	1	1												
	三十圓未滿	3	3												
	二十圓未滿	12	12										2		
拘留下科料	總數														
	三十日未滿														
科料	總數	12	11	1				3					1		
	三十圓未滿	8	8					1							

總數	人														
	男	女	男	女	男	女	男	女	男	女	男	女	男	女	
總數	141	126	15	1	2	1	2	12	2	2	4	1	3	1	
懲役	無期	60	51	9											
	有期	總數	60	51	9										
		十年未滿	1	1											
		五年未滿	1	1											
		三年未滿	3	3											
		一年未滿	55	46	9										
懲役下罰金	總數	10	10		1	2				2		1			
	十年未滿	2	2			2									
	五年未滿														
	三年未滿														
	一年未滿	1	1			1									
懲役下罰金下科料	總數	6	6				2					3	1		
	三年未滿	3	3									3			
	一年未滿	1	1										1		
	六月未滿	2	2				2								
懲役下拘留	6	6													
懲役下科料	總數														
	三年未滿														
	六月未滿														
罰金	總數	36	31	5				9	2				1		
	五十圓以上	12	11	1				9	2				5	1	
罰金下拘留	總數	24	20	4									10	2	
	三十日未滿	1	1												
罰金下科料	總數	16	16										2		
	五十圓以上	1	1												
	三十圓未滿	3	3												
	二十圓未滿	12	12										2		
拘留下科料	總數														
	三十日未滿														
科料	總數	12	11	1				3					1		
	三十圓未滿	8	8					1							

Table with columns for '刑' (Crime), '總數' (Total), '男' (Male), '女' (Female), '本島人' (Local), '十一罪' (11 Crimes), '總數' (Total), '男' (Male), '女' (Female), and '不敬ノ罪、臺灣出版規則' (Disrespectful Crime, Taiwan Publishing Regulations).

Table with columns for '內地人' (Mainland Chinese), '罪' (Crime), '總數' (Total), '男' (Male), '女' (Female), and various categories of offenses like '賭博' (Gambling), '竊盜' (Theft), etc.

Small text at the bottom right corner, possibly a library or archival stamp.

刑	內地人										外國人												
	罪										罪												
	臺灣阿片令	臺灣阿片令	臺灣阿片令	臺灣阿片令	臺灣阿片令	臺灣阿片令	臺灣阿片令	臺灣阿片令	臺灣阿片令	臺灣阿片令	臺灣阿片令	臺灣阿片令	臺灣阿片令	臺灣阿片令	臺灣阿片令	臺灣阿片令	臺灣阿片令	臺灣阿片令	臺灣阿片令	臺灣阿片令	臺灣阿片令		
總數	1	1	1	1	1	1	1	1	1	1	17	1	1	1	1	1	1	1	1	1	1	1	
懲役	總數	1	1	1	1	1	1	1	1	1	12	1	1	1	1	1	1	1	1	1	1	1	
	無期																						
	有期										12	1	1	1	1	1	1	1	1	1	1	1	
	十年未滿										1												
	五年未滿										1												

刑	內地人										外國人												
	罪										罪												
	臺灣阿片令	臺灣阿片令	臺灣阿片令	臺灣阿片令	臺灣阿片令	臺灣阿片令	臺灣阿片令	臺灣阿片令	臺灣阿片令	臺灣阿片令	臺灣阿片令	臺灣阿片令	臺灣阿片令	臺灣阿片令	臺灣阿片令	臺灣阿片令	臺灣阿片令	臺灣阿片令	臺灣阿片令	臺灣阿片令	臺灣阿片令		
總數	1	1	1	1	1	1	1	1	1	1	273	264	9	170	164	6	1	1	3	4	1	1	1
懲役	總數	1	1	1	1	1	1	1	1	1	201	199	2	113	112	1							
	無期																						
	有期										201	199	2	113	112	1							
	十年未滿										6	6		6	6								
	五年未滿										5	5		7	7								

刑	本											
	戶口規則及理火葬		戶口規則		取務規則		自轉車取務規則		自轉車取務規則		自轉車取務規則	
	男	女	男	女	男	女	男	女	男	女	男	女
總數	2	1	1	1	3	1	2	1	1	2	1	1
懲役												
罰金												
拘留												
併科	2	1	1	1	3	1	2	1	1	2	1	1

刑	本											
	臺灣阿片令		臺灣阿片令		臺灣阿片令		臺灣阿片令		臺灣阿片令		臺灣阿片令	
	男	女	男	女	男	女	男	女	男	女	男	女
總數	745	33	5	1	5	1	2	1	2	2	1	1
懲役												
罰金	44	1										
拘留												
併科	701	32	5	1	5	1	2	1	2	2	1	1

刑	本											
	賭博、詐欺、橫領		賭博、詐欺、橫領		賭博、詐欺、橫領		賭博、詐欺、橫領		賭博、詐欺、橫領		賭博、詐欺、橫領	
	男	女	男	女	男	女	男	女	男	女	男	女
總數	1	1	1	1	1	1	1	1	1	2	1	1
懲役												
罰金												
拘留												
併科	1	1	1	1	1	1	1	1	2	1	1	1

島													
臺灣阿片令		臺灣阿片令		臺灣阿片令		臺灣阿片令		臺灣阿片令		臺灣阿片令		臺灣阿片令	
男	女	男	女	男	女	男	女	男	女	男	女	男	女
14	3	1	1	1	1	4	1	9	2	4	2	1	2
12	3					2	1	9	2	4		1	
1												2	

島													
臺灣阿片令		臺灣阿片令		臺灣阿片令		臺灣阿片令		臺灣阿片令		臺灣阿片令		臺灣阿片令	
男	女	男	女	男	女	男	女	男	女	男	女	男	女
3	4	1	1	1	1	2	1	6	12	1	1	445	437
												7	7
												1	1
												90	88
												1	1
3	4	1	1	1	1	1	1	6	9	1		345	339

島													
臺灣阿片令		臺灣阿片令		臺灣阿片令		臺灣阿片令		臺灣阿片令		臺灣阿片令		臺灣阿片令	
男	女	男	女	男	女	男	女	男	女	男	女	男	女
3	1	5	1	1	1	1	1	1	1	392	6	3	5
3		5								71	2	1	5

第二十八表 種族、體性、加重刑名

Main table for Table 28, showing crime categories and counts for various groups (本島人, 内地人, 外國人) across different time intervals (e.g., 三月未滿, 六月未滿).

及刑量別犯人ノ一 (再犯加重) (終)

Table showing offender statistics by penalty type (懲役, 罰金) and recidivism status (再犯加重) across various time intervals.

刑	總數	總數			總數													
		總數			總數			總數										
		男	女	總	男	女	總	公務妨害、傷害男	公務妨害、竊盜男	公務妨害、橫領男	公務妨害、毀棄及隱匿男	放火、禮拜所及墳墓男	放火、殺人女	失火、賭博男	住居侵入、賭博男	住居侵入、傷害男		
總數	2217	1957	260	1470	1315	155	4	4	1	1	1	1	1	2	2	2		
懲役	總數	1211	1105	106	729	691	38	4	4	1	1	1	1			1		
	無期	1	1															
	總數	1210	1104	106	729	691	38	4	4	1	1	1	1			1		
	十五年未滿	2	1	1	1		1											
	十年未滿	18	18		12	12												
	五年未滿	28	28		27	27		1										
	一年未滿	163	182	1	163	162	1	2				1	1					
六月未滿	142	141	1	123	122	1	2	2								1		
六月未滿	837	734	103	403	368	35	1	1										
懲役下罰金	總數	23	23		9	9												
	五年未滿	1	1															
	三年未滿	五十四以上	4	4		3	3										1	
		五十四未滿	6	6		3	3											2
	一年未滿	五十四以上	4	4		1	1											
		五十四未滿	3	3		1	1											
六月未滿	5	5		1	1													
懲役下料	總數	2	2		1	1											1	
	三年未滿	1	1															
	一年未滿	1	1		1	1											1	
罰金	總數	981	827	154	731	614	117							2	2	1		
	五十四以上	258	239	19	148	134	14							2	1	1		
	五十四未滿	697	569	128	557	461	96								1			
	二十未滿	26	19	7	26	19	7											

二		罪																						
總數		賭博		賭博、賭場開帳		賭博、賭場開帳、賭博		賭博、賭場開帳、賭博、賭博		賭博、賭場開帳、賭博、賭博、賭博		賭博、賭場開帳、賭博、賭博、賭博、賭博		賭博、賭場開帳、賭博、賭博、賭博、賭博、賭博		賭博、賭場開帳、賭博、賭博、賭博、賭博、賭博、賭博		賭博、賭場開帳、賭博、賭博、賭博、賭博、賭博、賭博、賭博						
住居侵入、脅迫男	住居侵入、竊盜男	通貨偽造、詐欺男	公文書偽造、偽領男	公文書偽造、外國匯券男	私文書偽造、竊盜男	私文書偽造、詐欺男	私文書偽造、橫領男	有價證券偽造、詐欺男	有價證券偽造、橫領男	私印偽造、竊盜男	私印偽造、詐欺男	私印偽造、橫領男	誣告、傷害男	誣告、詐欺男	誣告、竊盜男	誣告、賭博男	誣告、賭博、賭博男	誣告、賭博、賭博、賭博男	誣告、賭博、賭博、賭博、賭博男					
2	9	1	2	1	3	2	4	2	2	1	2	1	8	1	1	2	1	145	15	1	3	21	3	1
1	9	1	2	1	3	2	4	2	2	1	2	1	8	1	1	2	1	145	15	1	3	21	3	1
1	9	1	2	1	3	2	4	2	2	1	2	1	8	1	1	2	1	145	15	1	3	21	3	1
1	9	1	2	1	3	2	4	2	2	1	2	1	8	1	1	2	1	145	15	1	3	21	3	1
1	9	1	2	1	3	2	4	2	2	1	2	1	8	1	1	2	1	145	15	1	3	21	3	1
1	9	1	2	1	3	2	4	2	2	1	2	1	8	1	1	2	1	145	15	1	3	21	3	1
1	9	1	2	1	3	2	4	2	2	1	2	1	8	1	1	2	1	145	15	1	3	21	3	1
1	9	1	2	1	3	2	4	2	2	1	2	1	8	1	1	2	1	145	15	1	3	21	3	1
1	9	1	2	1	3	2	4	2	2	1	2	1	8	1	1	2	1	145	15	1	3	21	3	1
1	9	1	2	1	3	2	4	2	2	1	2	1	8	1	1	2	1	145	15	1	3	21	3	1
1	9	1	2	1	3	2	4	2	2	1	2	1	8	1	1	2	1	145	15	1	3	21	3	1
1	9	1	2	1	3	2	4	2	2	1	2	1	8	1	1	2	1	145	15	1	3	21	3	1

刑	總數	罪													總數	男	女	
		傳染病預防法	傳染病預防法	傳染病預防法	傳染病預防法	傳染病預防法	傳染病預防法	傳染病預防法	傳染病預防法	傳染病預防法	傳染病預防法	傳染病預防法	傳染病預防法	傳染病預防法				
無	466	1	1	1	2	1	2	1	26	1	1	5	1	4	1	546	466	
懲役	無期															358	304	
	十五年未滿															1	1	
	十年未滿															5	5	
	五年未滿															19	19	
	三年未滿															16	16	
	一年未滿															316	262	
	六月未滿															9	9	
懲役下科	五年未滿															1	1	
	三年未滿															3	3	
	一年未滿															3	3	
	六月未滿															1	1	
罰金	五十圓以上															1	1	
	五十圓未滿															1	1	
	二十圓未滿															178	152	

刑	總數	罪													總數	男	女	
		傳染病預防法	傳染病預防法	傳染病預防法	傳染病預防法	傳染病預防法	傳染病預防法	傳染病預防法	傳染病預防法	傳染病預防法	傳染病預防法	傳染病預防法	傳染病預防法	傳染病預防法				
無	466	1	1	1	2	1	2	1	26	1	1	5	1	4	1	546	466	
懲役	無期															358	304	
	十五年未滿															1	1	
	十年未滿															5	5	
	五年未滿															19	19	
	三年未滿															16	16	
	一年未滿															316	262	
	六月未滿															9	9	
懲役下科	五年未滿															1	1	
	三年未滿															3	3	
	一年未滿															3	3	
	六月未滿															1	1	
罰金	五十圓以上															1	1	
	五十圓未滿															1	1	
	二十圓未滿															178	152	

刑	本											三		島		人	
	森林令 公務妨害、傷害、臺灣 男	放火、賭博、竊盜 男	住居侵入、強姦、竊盜 男	住居侵入、竊盜、詐欺 男	私文書偽造、賭博、竊盜 男	私文書偽造、竊盜、積領 男	有價證券偽造、詐欺、 男	私印偽造、詐欺、積領 男	強姦二、強姦 男	賭博 三 男 女	賭博二、臺灣阿片令 男	賭博、竊盜、積領 男	賭博、詐欺、積領 男	賭博、竊盜、積領 男	賭博、竊盜、積領 男	賭博、竊盜、積領 男	賭博、竊盜、積領 男
總	數	4	1	1	1	1	1	1	1	52	5	1	2	1	2		
總 無 期	數	4		1	1	1	1	1	1								
	總	4		1	1	1	1	1	1								
	十五年未滿									1							
	十年未滿																
	五年未滿																
	三年未滿	2				1											
	一年未滿	2						1									
六月未滿																	
總 有 期	數		1		1							2	1	2			
	五年未滿		1														
	三年未滿												1	1			
	五年未滿																
	一年未滿												1	1			
六月未滿																	
總 罰 金	數																
	五年未滿																
	三年未滿																
	一年未滿																
六月未滿																	
總 科 料	數																
	三年未滿																
	一年未滿																
總 罰 金	數									52	5	1					
	五十圓以上									45	1	1					
	五十圓未滿									7	4						

罪	本											三		島		人	
	火藥類取締規則 賭博、積領、臺灣銃砲 男	常習賭博三男	賭博取締規則 臺灣阿片令 男	殺人、竊盜、詐欺 男	傷害、暴行、竊盜 男	傷害、竊盜、臺灣銃砲 男	傷害、竊盜、臺灣阿片 男	命令、詐欺、臺灣阿片 男	強姦、強姦、詐欺 男	竊盜、詐欺、積領 男	竊盜、詐欺、積領 男	竊盜、詐欺、積領 男	竊盜、詐欺、積領 男	竊盜、詐欺、積領 男	竊盜、詐欺、積領 男	竊盜、詐欺、積領 男	竊盜、詐欺、積領 男
總	1	1	1	1	1	1	1	1	1	2	7	1	1	1	1	1	1
總 無 期																	
總 有 期																	
總 罰 金																	
總 科 料																	
總 罰 金																	

刑	本										總數		四		傷害、暴行脅迫、強盜			
	三										總數		賭博		四			
	臺灣雜類取締規則三	臺灣原住取締規則三	臺灣原住取締規則三	臺灣原住取締規則三	臺灣原住取締規則三	臺灣原住取締規則三	臺灣原住取締規則三	臺灣原住取締規則三	臺灣原住取締規則三	臺灣原住取締規則三	臺灣原住取締規則三	總數	男	女	男	女	男	女
總數	11	3	1	8	1	1	1	1	2	100	86	14	1	9	2	4		
懲役	無期	7	2							60	51	9	1			4		
	有期	總數	7	2							60	51	9	1			4	
		十五年未滿									1	1					1	
		十年未滿									1	1						
		五年未滿									1	1		1				
		三年未滿									3	3					3	
		一年未滿																
六月未滿	7	2							55	46	9							
懲役下罰金	總數									4	4							
	五年未滿																	
	三年未滿	五十圓以上																
		五十圓未滿																
	一年未滿	五十圓以上																
五十圓未滿																		
六月未滿									4	4								
懲役下料	總數																	
	三年未滿																	
一年未滿																		
罰金	總數	4	1	1	8	1	1	1	2	36	31	5		9	2			
	五十圓以上	1	1	1	4	1	1	1		12	11	1						
	五十圓未滿	3			4				2	24	20	4		9	2			

罪	島										總數		五		賭博		六		七						
	人										總數		賭博		賭博		賭博		賭博						
	外國旅券規則四	片令三	臺灣阿片令四	臺灣阿片令三	賭博	賭博	賭博	賭博	賭博	賭博	賭博	賭博	賭博	賭博	賭博	賭博	賭博	賭博	賭博	賭博					
總數	1	1	62	10	2	2	6	66	60	6	16	2	1	1	41	4	1	7	4	3	1	3	3	2	
懲役	無期		46	7		2		39	36	3					1	34	3	1	4	3	1		3	1	2
	有期		46	7		2		39	36	3					1	34	3	1	4	3	1		3	1	2
懲役下罰金	總數																								
	五年未滿																								
三年未滿	五十圓以上																								
	五十圓未滿																								
一年未滿	五十圓以上																								
	五十圓未滿																								
六月未滿																									
懲役下料	總數																								
	三年未滿																								
一年未滿																									
罰金	總數	1	15	3			6	27	24	3	16	2	1		7	1		3	1	2	1		2		
	五十圓以上		5	1			6	12	12	6		1		5				1		1			1		
	五十圓未滿	1	10	2			15	12	3	10	2			2	1			2	1	1	1		1		

刑	本島人												總												
	八						八						總						總						
	總數	男	女	總數	男	女	總數	男	女	總數	男	女	總數	男	女	總數	男	女	總數	男	女	總數	男	女	
總數	4	3	1	2	1	1	71	69	2	58	56	2	2	1	1	1	1	1	2	1	1	2	1	1	
懲役	無期	2	1	1	1	1	64	62	2	52	50	2	1	1	1	1	1	1	2	1	1	2	1	1	
	有期	總數	2	1	1	1	1	64	62	2	52	50	2	1	1	1	1	1	1	2	1	1	2	1	1
		十五年未滿						1	1																
		十年未滿						2	2		1	1													
		五年未滿						1	1		1	1													
		三年未滿						33	33		28	28								2	1				
		一年未滿						26	25	1	21	20	1	1	1					1					
六月未滿	2	1	1	1	1	1	1	1	1	1	1														
懲役下科	總數																								
	五年未滿																								
	三年未滿	五十圓以上																							
		五十圓未滿																							
一年未滿	五十圓以上																								
	五十圓未滿																								
六月未滿																									
罰金	總數	2	2	2			7	7		6	6								1						
	五十圓以上	1	1	1			3	3		3	3								1						
	五十圓未滿	1	1	1			4	4		3	3														
二十圓未滿																									

刑	內地												三												
	罪						罪						罪						罪						
	總數	男	女	總數	男	女	總數	男	女	總數	男	女	總數	男	女	總數	男	女	總數	男	女	總數	男	女	
總數	1	1	1	1	1	1	9	1	12	2	1	1	1	1	1	15	1	1	1	1	1	1	1	1	
懲役	無期																								
	有期	總數						9	1	12	2	1	1	1	1	1	15	1	1	1	1	1	1	1	1
		十五年未滿																							
		十年未滿																							
		五年未滿																							
		三年未滿						1	7	6	1						9	1					5		5
		一年未滿							2	5	2		1	1	1	5						5		1	3
六月未滿																									
懲役下科	總數																								
	五年未滿																								
	三年未滿	五十圓以上																							
		五十圓未滿																							
一年未滿	五十圓以上																								
	五十圓未滿																								
六月未滿																									
罰金	總數	1	1	1			1	1											1					1	
	五十圓以上	1	1	1			1	1											1					1	
	五十圓未滿																								

種族、罪及體性	總數	外由未遂	從犯	酌量	從犯酌量	自首
總數	1025	18	548	457	1	1
男	784	16	368	398	1	1
女	241	2	180	59		
總數	580	18	500	60	1	1
男	392	16	324	50	1	1
女	188	2	176	10		
放火及失火ノ罪						
放火	3			3		
失火	1			1		
放火及失火ノ罪						
放火	2			2		
失火	3			3		
溢水及水利ニ關スル罪	3			3		
住居ヲ侵ス罪	1		1			
通貨偽造ノ罪	10	7		3		
文書偽造ノ罪	1			1		
強盜、姦淫及重婚ノ罪	2		1	1		
強姦	1		1			
強盜	9	3		6		
賭博及富籤ニ關スル罪	322		310	10	1	1
非常習賭博	178		179	3		
賭場開張、博仕結合	1			1		
浪職ノ罪	7		4	3		
殺人ノ罪	13	6	1	6		
殺人	4	2		2		
傷害ノ罪	5		4	1		
過失傷害ノ罪	2			2		
竊盜及強盜ノ罪	1			1		
竊盜	2			2		
強盜	4			4		
詐欺及恐喝ノ罪	3		3			
横領ノ罪	1			1		

種族、罪及體性	總數	外由未遂	從犯	酌量	從犯酌量	自首
總數	445		48	397		
男	392		44	348		
女	53		4	49		
公安及風俗ニ關スル規則	44			44		
外事及支那勞働者ニ關スル規則	21		1	20		
外事及支那勞働者ニ關スル規則	2		2			
交通及通信ニ關スル規則	5			5		
衛生ニ關スル規則	206		35	171		
衛生ニ關スル規則	22		3	19		
衛生ニ關スル規則	117		9	108		
衛生ニ關スル規則	18		1	17		
其ノ他	89		26	63		
其ノ他	4		2	2		
諸稅ニ關スル規則	5		5			
產業ニ關スル規則	118		1	117		
產業ニ關スル規則	5			5		
雜則	12		1	11		
雜則	5			5		
總數	979	18	528	431	1	1
男	746	16	352	376	1	1
女	233	2	176	55		
總數	558	18	483	55	1	1
男	375	16	311	46	1	1
女	183	2	172	9		
放火及失火ノ罪						
放火	3			3		
失火	1			1		
放火及失火ノ罪						
放火	2			2		
失火	3			3		
溢水及水利ニ關スル罪	3			3		
住居ヲ侵ス罪	1		1			
通貨偽造ノ罪	10	7		3		
文書偽造ノ罪	1			1		

種族、罪及體性	總數	外由未遂	從犯	酌量	從犯酌量	自首
現業、姦淫及重婚ノ罪	現業、姦淫 男	2	1	1		
	強姦 男	9	3	6		
賭博及富籤ニ關スル罪	非常習賭博 男	309	297	10	1	
	賭場開張、博徒結合 男	175	172	3		
演義ノ罪	7		4	3		
殺人ノ罪	殺人 男	12	6	1	5	
	殺人 女	4	2		2	
傷害ノ罪	5		4	1		
過失傷害ノ罪	2			2		
竊盜及強盜ノ罪	竊盜 男	1		1		
	強盜 男	2		2		
強盜傷害	2			2		
詐欺及恐嚇ノ罪	3		3			
總數	421		45	376		
男	371		41	330		
女	50		4	46		
公安及風俗ニ關スル規則	39			39		
外事及支那勞働者ニ關スル規則	18		1	17		
外事及支那勞働者ニ關スル規則	1		1			
交通及通信ニ關スル規則	5			5		
衛生ニ關スル規則	197		33	164		
臺灣阿片令	22		3	19		
其他	109		7	102		
其他	18		1	17		
其他	88		26	62		
其他	4		2	2		
諸稅ニ關スル規則	5		5			
產業ニ關スル規則	114		1	113		
產業ニ關スル規則	5			5		
雜	10		1	9		
雜	5			5		

木島人

刑法犯

特別法犯

種族、罪及體性	總數	外由未遂	從犯	酌量	從犯酌量	自首
總數	16		6	10		
男	12		4	8		
女	4		2	2		
總數	9		6	3		
男	7		4	3		
女	2		2			
現業、姦淫及重婚ノ罪	1		1			
賭博及富籤ニ關スル罪	4		4			
殺人ノ罪	1		1			
竊盜及強盜ノ罪	1			1		
強盜傷害	1			1		
橫領ノ罪	1			1		
總數	7			7		
男	5			5		
女	2			2		
公安及風俗ニ關スル規則	4			4		
衛生ニ關スル規則	2			2		
衛生ニ關スル規則	1			1		
總數	30		14	16		
男	26		12	14		
女	4		2	2		
總數	13		11	2		
男	10		9	1		
女	3		2	1		
通貨偽造ノ罪	1			1		
賭博及富籤ニ關スル罪	9		9			
非常習賭博	2		2			
竊盜及強盜ノ罪	1			1		
強盜傷害	1			1		
總數	17		3	14		
男	16		3	13		
女	1			1		
公安及風俗ニ關スル規則	1			1		
外事及支那勞働者ニ關スル規則	1			1		
外事及支那勞働者ニ關スル規則	1		1			
衛生ニ關スル規則	6		2	6		
臺灣阿片令	6		2	6		
產業ニ關スル規則	4			4		
產業ニ關スル規則	2			2		

内地人

特別法犯

刑法犯

特別法犯

外國人

244 第三十一表 種族、體性及刑期ニ對スル執行猶豫期間別犯人

種族、罪及體性	執行猶豫期間											
	總數			四年以上五年以下		三年以上		二年以上		一年以上		
	總數	男	女	男	女	男	女	男	女	男	女	
總數	總數	358	335	23	35	1	237	12	59	9	4	1
	二年以下	20	16	4	1	14	4	1				
	一年以下	141	136	5	30	1	92	4	14			
	六月以下	197	183	14	4		131	4	44	9	4	1
總數	總數	280	261	19	35	1	184	11	40	7	2	
	二年以下	20	16	4	1	14	4	1				
	一年以下	141	136	5	30	1	92	4	14			
	六月以下	119	109	10	4		78	3	25	7	2	
總數	公務ノ執行ヲ妨害スル罪	1	1				1					
	犯人藏匿及證據湮滅ノ罪	1	1				1					
	放火及失火ノ罪	2		2			2					
	住居ヲ侵スル罪	1	1				1					
	住居ヲ侵スル罪	1	1					1				
	文書偽造ノ罪	3	3				3					
	有價證券偽造ノ罪	2	2				2					
	印章偽造ノ罪	1	1				1					
	偽證ノ罪	3	3					3				
	誣告ノ罪	1	1				1					
	誣告ノ罪	3	3				3					
	猥褻、姦淫及重婚ノ罪	1	1				1					
	強姦ノ罪	2	2				2					
	強姦ノ罪	10	6	4	1		2	2	3	2		
	禮拜所及墳墓ニ關スル罪	4	1	3			1			3		
	盜竊ノ罪	1	1						1			
	殺人ノ罪	5	3	2			3	2				
殺人ノ罪	2	1	1					1	1			
殺人ノ罪	1	1						1				
傷害ノ罪	6	6				5	1					
傷害ノ罪	5	5		1		4						
傷害ノ罪	15	14	1	1		8		5	1			
逮捕及監禁ノ罪	1		1				1					
逮捕及監禁ノ罪	1	1				1						

第三十一表 種族、體性及刑期ニ對スル執行猶豫期間別犯人 (續)

種族、罪及體性	執行猶豫期間											
	總數			四年以上五年以下		三年以上		二年以上		一年以上		
	總數	男	女	男	女	男	女	男	女	男	女	
總數	名譽ニ對スル罪	1	1						1			
	竊盜及強盜ノ罪	4	4				1		3			
	竊盜ノ罪	61	58	3	11	1	40	2	7			
	竊盜ノ罪	44	44				1		38		5	
	詐欺及恐喝ノ罪	1	1						1			
	詐欺ノ罪	39	38	1	13		22	1	3			
	詐欺ノ罪	14	14				1		10		1	2
	恐喝ノ罪	2	2						2			
	積領ノ罪	25	25				5		18		2	
	積領ノ罪	12	12						7		5	
特別法犯	藏物ニ關スル罪	4	3	1					2	1	1	
	總數	78	74	4					53	1	19	2
	臺灣阿片令	25	21	4					8	1	13	2
	臺灣藥類取締規則	4	4						2		2	
臺灣森林令	49	49						43		4	2	
總數	總數	301	278	23	27	1	196	12	51	9	4	1
	二年以下	14	10	4					9	4	1	
	一年以下	106	101	5	23	1	68	4	10			
	六月以下	181	167	14	4		119	4	40	9	4	1
總數	總數	225	206	19	27	1	145	11	32	7	2	
	二年以下	14	10	4					9	4	1	
	一年以下	106	101	5	23	1	68	4	10			
	六月以下	105	95	10	4		68	3	21	7	2	
本島人 刑法犯	公務ノ執行ヲ妨害スル罪	1	1						1			
	犯人藏匿及證據湮滅ノ罪	1	1						1			
	放火及失火ノ罪	2		2					2			
	住居ヲ侵スル罪	1	1						1			
	住居ヲ侵スル罪	1	1							1		
	文書偽造ノ罪	3	3						3			
	有價證券偽造ノ罪	2	2						2			
	印章偽造ノ罪	1	1						1			

第三十一表 種族、體性及刑期ニ對スル執行猶豫期間別犯人 (續)

種族、罪及體性	猶豫期間										
	總數		四年以上五年以下		三年以上		一年以上		一年以上		
	總數	男	女	男	女	男	女	男	女	男	女
偽證ノ罪 {懲役 {六月以下...	3	3	3
誣告ノ罪 {懲役 {一年以下... 六月以下...	3	3	3
猥褻、姦淫及重婚ノ罪 {懲役 {一年以下... 強姦 {懲役 {二年以下... 姦通 {懲役 {六月以下...	9	5	4	1	1	2	3	2
禮拜所及墳墓ニ關スル罪 {懲役 {六月以下...	4	1	3	...	1	...	3
瀆職ノ罪 {賄賂ニ關スル罪 {懲役 {一年以下...	1	1	1
殺人ノ罪 {殺人 {懲役 {二年以下... 六月以下...	4	2	2	...	2	2	...	1	1
傷害ノ罪 {傷害 {懲役 {二年以下... 一年以下... 六月以下...	15	14	1	1	8	5	1
逮捕及監禁ノ罪 {懲役 {一年以下... 六月以下...	1	1	1
名譽ニ對スル罪 {懲役 {六月以下...	1	1	1
竊盜及強盜ノ罪 {竊盜 {懲役 {二年以下... 一年以下... 六月以下...	47	44	3	8	1	30	2	6
詐欺及恐喝ノ罪 {詐欺 {懲役 {一年以下... 六月以下... 恐喝 {懲役 {一年以下...	12	12	...	1	9	2
横領ノ罪 {横領 {懲役 {一年以下... 六月以下...	14	14	...	3	10	...	1
贓物ニ關スル罪 {懲役 {六月以下...	3	2	1	...	2	1
總數 {懲役 {六月以下...	76	72	4	...	51	1	19	2	2	1	...
特別法犯 {臺灣阿片令 {懲役 {六月以下...	23	19	4	...	6	1	13	2	...	1	...
臺灣藥類取締規則 {懲役 {六月以下...	4	4	2	...	2
臺灣森林令 {懲役 {六月以下...	49	49	43	...	4	...	2

本島人

特別法犯

第三十一表 種族、體性及刑期ニ對スル執行猶豫期間別犯人 (終)

種族、罪及體性	猶豫期間										
	總數		四年以上五年以下		三年以上		一年以上		一年以上		
	總數	男	女	男	女	男	女	男	女	男	女
總數 {懲役 {二年以下... 一年以下... 六月以下...	44	44	...	8	...	31	...	5
殺人ノ罪 {殺人 {懲役 {二年以下... 自殺ニ關スル罪 {懲役 {一年以下...	2	2	1	...	1
傷害ノ罪 {傷害 {懲役 {二年以下...	1	1	1
竊盜及強盜ノ罪 {竊盜 {懲役 {二年以下... 一年以下... 六月以下...	12	12	...	3	...	8	...	1
詐欺及恐喝ノ罪 {詐欺 {懲役 {二年以下... 一年以下...	9	9	...	2	...	6	...	1
横領ノ罪 {横領 {懲役 {一年以下... 六月以下...	8	8	...	2	...	6
贓物ニ關スル罪 {懲役 {六月以下...	1	1	1
總數 {懲役 {一年以下... 六月以下...	13	13	10	...	3
總數 {懲役 {一年以下... 六月以下...	11	11	8	...	3
猥褻、姦淫及重婚ノ罪 {姦通 {懲役 {六月以下...	1	1	1
竊盜及強盜ノ罪 {竊盜 {懲役 {一年以下...	2	2	2
詐欺及恐喝ノ罪 {詐欺 {懲役 {六月以下...	2	2	1	...	1
横領ノ罪 {横領 {懲役 {一年以下... 六月以下...	3	3	2	...	1
特別法犯 {臺灣阿片令 {懲役 {六月以下...	2	2	2

内地人

外國人

特別法犯

第三十二表 種族、體性及

犯 因	總 數		種 族											體 性									
	總		總		原罪ニ對スル			公務ノ執行ヲ妨害スル罪		逃走ノ罪		犯人藏匿及證憑湮滅ノ罪			放火及失火ノ罪		淫水及水利ニ關スル罪		往來ヲ妨害スル罪				
	總		總		不敬ノ罪			男 女		男 女		男 女			放 火		淫 水		往 來				
	總數	男	女	總數	男	女	男	女	男	女	男	女	男	女	男	女	男	女	男	女			
總 數	40 182	35 010	5 172	27 297	23 694	3 603	1	9	1	3	7	14	3	25	16	4							
憤 怒	388	373	15	386	371	15		4															
憤 恨	296	280	18	233	215	18						6	2										
復 讐	14	14		14	14																		
嫉 妬	20	16	2	20	18	2																	
面 情	220	149	71	219	148	71																	
慾 心	3 720	3 402	318	1 812	1 737	75						5											
貧 困	80	71	9	51	48	3																	
病 苦	1 120	976	144	4	4																		
友 誼	842	613	229	305	194	111						2											
政 治 上ノ 關係	2	2		2	2			1															
家 庭 不 和 合	1	1		1	1																		
虛 榮	7	6	1	7	6	1																	
娛 樂	2	1	1																				
遊 蕩	10	10		10	10																		
疎 虞	240	219	21	121	107	14						1		24	14								
愚 戲	2	2		1	1																		
誘 惑	27	27		7	7																		
迷 信	7	7		5	5																		
習 癖	63	61	2	46	46																		
出 來 心	6	5	1	4	4																		
懈 惰	97	94	3	56	56																		
射 倖	22 712	19 585	3 127	22 694	19 569	3 125																	
其 他	10 304	9 094	1 210	12 99	1 131	1 68		5	1	3	5	2	1	1	2	1							

犯 因 別 犯 人

住 居 ヲ 侵 スル 罪	飲 料 水 ニ 關 スル 罪	通 貨 偽 造 ノ 罪	法 犯										偽 證 ノ 罪	誣 告 ノ 罪	強 姦 罪	重 婚 罪	猥 褻 罪	賭 博 罪	非 常 習 賭 罪	常 習 賭 罪	賭 博 罪				
			文 書 偽 造 ノ 罪		有 價 證 券 偽 造 ノ 罪		印 章 偽 造 ノ 罪		犯 人 藏 匿 及 證 憑 湮 滅 ノ 罪		放 火 及 失 火 ノ 罪														
			公 文 書 偽 造		私 文 書 偽 造		公 印 偽 造		私 印 偽 造		放 火											失 火			
			男	女	男	女	男	女	男	女	男	女										男	女		
			男	女	男	女	男	女	男	女	男	女										男	女		
65	1	1	34	1	23	3	9	7	2	1	5	2	23	19	1	25	85	85	1	19 939	3 396	240	2	8	
28		1												2	2										
4			30	1	9		3	4	2		1	1	1	13			2				294	54	4		1
					1																	150	110		
1																									
1																									
31	1		4		13	3	6	1		1	4		12	2			2	17	15		157	109	4		

犯 因	總 數	特 別 法 犯 數													總 數	
		衛生ニ關スル		其ノ他		諸稅ニ關スル規則		專賣ニ關スル規則		產業ニ關スル規則		雜 則				
		男	女	男	女	男	女	男	女	男	女	男	女	男	女	
		總數		總數		總數		總數		總數		總數		總數		
總 數	6 144	662	2 725	482	3 419	180	225	21	163	94	1 746	44	318	43	37 513	32 512
憤 怒															374	359
憤 恨															289	272
復 讐															14	14
嫉 妬															19	17
痴 情															212	141
慾 心	946	103	384	78	562	25	127	17	61	78	336	11	47	5	3 380	3 074
貧 困	12		6		6				1		8		2		72	63
病 苦	972	144	865	133	107	11									940	799
友 誼	365	96	349	91	16	5					1		2	1	791	570
政治上ノ關係															1	1
家 庭 不 和 合															1	1
虛 榮															7	6
娛 樂		1		1							1				2	1
遊 蕩															7	7
疎 虞	17	3	4	2	13	1					49	3	5		210	190
惡 戲																
誘 惑															6	6
迷 信	2				2										7	7
習 癖	15	2	14	1	1	1									60	58
出 來 心															6	5
憤 懣	12	1	4		8	1	2				9		3		84	81
射 幸	6				6						8	1			21 719	18 592
其 ノ 他	3 797	312	1 099	176	2 698	136	96	4	101	16	1 328	29	258	37	9 312	8 248

總 數	犯 人																									
	總 數	公務ノ執行ヲ妨害スル罪		逃走ノ罪	刑 犯 人 藏 匿 及 證 憑 湮 滅 ノ 罪		放 火 罪		海 水 及 水 利 ニ 關 ス ル 罪	住 居 ヲ 妨 害 ス ル 罪	住 居 ヲ 侵 ス ル 罪	飲 料 水 ニ 關 ス ル 罪	通 貨 偽 造 ノ 罪	文 書 偽 造 ノ 罪		有 價 證 券 偽 造 ノ 罪	印 信 偽 造 ノ 罪									
		男	女		男	女	男	女						男	女		男	女	男	女	男	女	男	女	男	女
5 001	2 584	22 328	3 512	9	1	3	6	11	3	24	16	4	1	61	1	1	34	23	2	9	5	2	1			
15	372	357	15	4																						
17	226	209	17				5	2																		
2	14	14																								
2	19	17			2																					
71	211	140	71											28												
306	1 606	1 535	71				5				3		3							30	9		3	4	2	
9	43	40			3																					
141	3	3																								
221	294	186	108				2																			
	1	1																								
	1	1																								
1	7	6			1																					
1																										
7	7																									
20	107	93	14				1			23	14															
	6	6																								
	5	5																								
2	46	46																								
1	4	4																								
3	50	50																								
3 127	21 702	18 577	3 125																							
1 064	1 116	1 031	85	5	1	3	4		1	1	2	1	1	30	1					4	13	2	6		1	

第三十二表 種 族、體 性 及

犯 因	本 刑																				
	偽 証		誣 告		強 姦 及 強 姦 未 遂				強 姦 未 遂				強 姦 未 遂				強 姦 未 遂		強 姦 未 遂		
	男	女	男	女	男	女	男	女	男	女	男	女	男	女	男	女	男	女			
	男	女	男	女	男	女	男	女	男	女	男	女	男	女	男	女	男	女			
總 數	5	2	23	7	23	81	85	1	18	29	3	314	234	2	8	4	6	27	2	29	
憤 怒			1																	5	
憤 恨			6																	9	
復 讐																					
嫉 妬			2	2																	
痴 情			1		21	65	70	1								1				4	
慾 心	1	1	1	3				285	53	4		1					4				
貧 困																	2				
病 苦																					
友 誼								142	108								1				
政治上ノ關係																					
家 庭 不 和 合																					1
虛 榮			1																		
娘 榮																					
遊 蕩																					
疎 虞																					
愚 戲																					
誘 惑									3												
迷 信																					
習 癖									2			2									
出 來 心																					
懶 惰								4											7		
射 倖								18	343	3	123	225	2	7							
其 他	4		12	2	2	16	15		149	30	3				3	4	15	2	10		

犯 因 別 犯 人 (續)

犯 因	犯 人																									
	暴 行		過 失 傷 害		遺 棄		逮 捕 及 監 禁		脅 迫		略 取 及 誘 拐		名 譽 毀 損		竊 盜 及 強 盜		詐 欺 及 恐 嚇		積 領 罪		贓 物 罪		毀 棄 及 隱 匿			
	男	女	男	女	男	女	男	女	男	女	男	女	男	女	男	女	男	女	男	女	男	女	男	女	男	女
	女	男	女	男	女	男	女	男	女	男	女	男	女	男	女	男	女	男	女	男	女	男	女	男	女	男
總 數	5	1078	46	28	1	93	1	3	1	12	1	3	1069	17	31	6	267	3	31	79	27	2	29	1	7	
暴 行		338	15	8		1																				
過 失 傷 害	2	176	13	6						1		1				1		1								3
遺 棄		14																								
逮 捕 及 監 禁		13	1																							
脅 迫		15		2						2						1										
略 取 及 誘 拐		16	1	1				1		3		1	825	14	8	4	196	1	22	51	22		27	1		
名 譽 毀 損													29	1	3		6		1	1						
竊 盜 及 強 盜		35								6			3													
詐 欺 及 恐 嚇																										
積 領 罪																										
贓 物 罪																										
毀 棄 及 隱 匿																										
其 他	3	464	16	11	1	18		2	1				2	135	2	12	62	2	7	24	4	2	2		3	

第三十二表 種族、體性及

犯因	地																	
	刑罰																	
	殺人ノ罪	傷害ノ罪	過失傷害ノ罪	脅迫ノ罪	名譽ニ對スル罪	竊盜及強盜ノ罪		詐欺及恐嚇ノ罪		積領ノ罪	贓物ニ關スル罪	毀棄及隠匿ノ罪	總數					
						竊盜	強盜	詐欺	恐嚇				積領	總數	男	女		
總數	2	19	1	1	97	1	1	49	2	28	1	1	1	326	278	48		
憤恨		9																
復讐	1	2												1	1			
嫉妬	1																	
慾心					76	1		30		17		1		21	19	2		
貧困					4			1		1								
病苦														3	2	1		
友誼																		
政治上ノ關係																		
家庭不和																		
虛榮																		
遊蕩										2								
賭博																		
愚弄														1	1			
誘惑																		
迷信																		
習癖																		
出來																		
懶惰														6	6			
射擊														1	1			
其他														279	235	44		

犯人別犯因 (續)

犯因	外國人																		
	刑法犯																		
	總數	男	女	總數	男	女	總數	男	女	總數	男	女	總數	男	女	總數	男	女	
																			總數
總數	88	40	1	5	54	2	61	5	8	1	53	4	6	15	48	1	1770	1691	79
憤恨																	4	4	
復讐																	5	4	1
嫉妬																			
慾心							11	1	7		4	1	2	4	1		176	168	8
貧困																	1	1	
病苦							2	1	1	1	1						177	175	2
友誼																	46	40	6
政治上ノ關係																			
家庭不和																			
虛榮																			
遊蕩																			
賭博																			
愚弄																			
誘惑																			
迷信																			
習癖																			
出來																			
懶惰																			
射擊																			
其他	83	38			5	2	43	3			3		4	11	39	1	609	547	62

第一表 地方及體性別人人口萬ニ付即決人員

體性	全島	臺北	新竹	臺中	臺南	高雄	臺東	花蓮港	澎湖
總數	67.0	106.7	51.0	44.3	53.6	91.5	41.5	51.8	68.4
男	112.4	169.5	88.2	73.8	94.2	156.1	70.8	82.2	121.5
女	19.5	38.8	12.5	13.7	11.6	24.1	9.8	17.6	19.0

本表ノ外法人2アリ

第二表 體性別處斷人員百分比例

體性	總數	即決	判決				
			總數	有罪	無罪	免訴	棄却
總數	100.0	88.2	11.8	11.5	0.2	0.0	0.1
男	100.0	87.1	12.9	12.6	0.2	0.0	0.1
女	100.0	95.0	5.0	4.6	0.0	...	0.4

本表ノ外控訴取下男44人アリ

第三表 體性別處斷人員百分比例 (單獨部)

體性	總數	有罪	無罪	免訴	棄却
總數	100.0	97.6	1.3	0.1	1.0
男	100.0	97.9	1.3	0.1	0.7
女	100.0	93.4	0.5	...	6.1

第四表 體性別處斷人員百分比例 (合議部第一審)

體性	總數	有罪	無罪	免訴	棄却
總數	100.0	95.2	1.7	2.4	0.7
男	100.0	95.0	1.8	2.5	0.7
女	100.0	100.0

第五表 終局別控訴人員百分比例 (地方法院)

原審判決	總數	第一審					控訴取下		
		總數	前一ノモノト同	前輕キモノヨリ	前重キモノヨリ	無罪		免訴	
總數	100.0	85.4	64.2	6.0	9.0	1.5	0.3	3.8	14.6
懲役	60.2	48.2	39.5	3.3	1.0	0.3	0.3	3.8	12.0
懲役ト罰金	2.7	2.4	2.4	0.3
禁錮	0.3	0.3	0.3
罰金	24.9	22.6	19.6	2.7	...	0.3	2.3
罰金ト科料	0.3	0.3	0.3
科料	2.7	2.7	2.4	0.3
無罪	1.3	1.3	1.0	0.3
免訴	7.6	7.6	7.6

第六表 終局別控訴人員百分比例 (覆審部)

原審判決	總數	第二審				控訴取下	
		總數	前一ノモノト同	前輕キモノヨリ	前重キモノヨリ		無罪
總數	100.0	87.4	61.4	16.8	5.0	4.2	12.6
死刑	4.2	4.2	4.2
懲役	1.7	1.7	0.9	0.8
懲役ト罰金	89.9	79.0	56.3	15.2	5.0	2.5	10.9
無罪	2.5	0.8	...	0.8	1.7
無罪	1.7	1.7	1.7	...

第七表 終局別控訴人員百分比例 (上告部)

原審判決	總數	第三審			棄却	控訴取下	
		總數	前一ノモノト同	前輕キモノヨリ			前重キモノヨリ
總數	100.0	19.0	6.8	10.5	1.7	69.0	12.0
死刑	1.7	1.7	...
懲役	58.6	6.8	3.4	1.7	1.7	41.5	10.3
懲役ト罰金	3.4	3.4	...
禁錮	1.7	1.7	1.7
罰金	22.4	1.7	1.7	19.0	1.7
無罪	12.2	8.8	...	8.8	...	3.4	...

266 第九表 一年平均一日ノ犯人百ニ付各月平均一日ノ犯人

罪	月											
	一	二	三	四	五	六	七	八	九	十	十一	十二
總	90.4	244.6	109.0	111.1	90.0	87.2	80.2	76.7	81.4	78.5	74.5	84.4
總	86.9	310.2	115.6	117.4	88.0	76.2	68.6	58.3	68.6	73.1	65.9	82.5
皇宮ニ對スルノ犯罪	180.6
公務ノ執行及人藏ノ犯罪	420.7	236.1	122.0	236.1	406.7	393.5	354.2	...	236.1	...
放火及失火ノ犯罪	147.6	236.6	147.6	221.4	56.2	116.2	168.7	84.3	29.0	147.6	221.4	84.3
淫水及水ヲ利ニ關スルノ犯罪	168.7	90.1	253.0	58.1	...	915.0	58.1	84.3	...
住居ヲ侵スルノ犯罪	53.7	76.5	53.7	92.4	107.3	92.4	125.2	89.4	240.3	107.3	73.9	89.4
住居ノ水ヲ汚スルノ犯罪	67.5	108.2	134.9	33.7	592.6	101.2	33.7	34.9	101.2	33.7	34.9	101.2
文書ノ偽造	262.4	131.2	135.6	328.5	45.4	328.5	45.4	135.6	131.2	140.8
有價證券ノ偽造	168.7	168.7	348.6	337.3	174.3	180.6
印章ノ偽造	337.3	506.0	159.1	154.0	174.3	168.7	154.0	...
強盗及強姦ノ犯罪	236.1	118.1	122.0	59.0	295.2	59.0	61.0	118.1	61.0	59.0	59.0	59.0
賭博及賭博ノ犯罪	85.7	347.1	117.5	117.8	83.1	68.4	64.1	49.9	62.7	69.0	63.7	84.0
殺人ノ犯罪	62.1	66.4	248.6	96.3	124.3	96.3	124.3	62.1	96.3	31.1	32.1	155.3
傷害ノ犯罪	84.3	225.4	130.7	42.2	217.9	84.3	210.8	43.6	174.3	42.2	174.3	42.2
遺失ノ犯罪	135.8	122.9	114.9	86.4	94.0	97.2	94.0	94.0	97.2	125.4	108.0	31.3
竊盜及強盜ノ犯罪	129.5	73.8	96.9	101.1	113.2	107.0	98.8	98.8	100.1	118.0	80.3	80.6
詐欺及恐喝ノ犯罪	100.2	88.0	89.4	125.7	143.1	110.9	85.9	96.6	96.1	78.7	103.5	82.3
積領ノ犯罪	81.4	130.6	81.4	147.2	101.8	168.3	40.7	81.4	73.6	91.6	84.1	122.1
廢物ニ關スルノ犯罪	214.7	76.5	71.6	147.9	214.7	37.0	71.6	...	110.9	71.6	178.9	...
總	97.8	105.6	94.9	97.7	94.1	110.7	104.9	115.7	108.6	89.7	92.6	88.3
特別法犯	116.5	119.3	94.1	84.2	94.6	91.0	75.5	101.2	144.7	80.4	105.2	95.2
公外戸交及通關ノ犯罪	57.5	109.9	127.5	106.3	90.5	148.8	111.1	55.3	78.2	114.8	60.1	58.2
關稅ノ犯罪	40.7	80.8	122.1	84.1	116.3	150.2	174.5	116.3	120.2	75.6	60.1	58.2
關稅ノ犯罪	106.4	112.1	115.5	108.3	109.4	103.6	101.8	71.4	86.4	100.3	84.8	100.3
關稅ノ犯罪	73.3	92.9	86.5	99.7	101.6	118.7	100.5	102.0	122.1	88.7	115.3	100.1
關稅ノ犯罪	87.9	127.6	85.6	110.5	79.1	124.4	102.7	161.7	100.7	72.2	79.7	70.2
關稅ノ犯罪	62.4	133.4	129.6	138.9	115.2	109.1	129.6	81.6	54.6	115.2	49.6	81.6
關稅ノ犯罪	174.6	117.9	82.7	47.5	50.5	94.9	165.4	133.2	57.0	68.9	128.2	78.1
關稅ノ犯罪	140.5	66.3	103.6	80.4	98.3	96.1	140.5	87.1	84.5	138.5	70.9	89.0
關稅ノ犯罪	104.7	80.4	124.3	104.8	127.5	67.6	68.7	117.7	128.4	78.5	74.3	121.0

本表ノ外月ノ不詳男3アリ

第十表 種族及體性別人口萬ニ付犯人

罪	總數			本島人			内地人			外國人		
	總數	男	女	總數	男	女	總數	男	女	總數	男	女
總	83.0	141.3	21.8	82.4	140.2	22.4	36.2	61.3	7.9	419.3	605.6	55.3
總	56.4	95.6	15.2	56.8	96.3	15.7	23.1	40.2	3.8	209.4	299.8	32.9
皇宮ニ對スルノ犯罪	0.0	0.0	0.0	0.0	0.0	0.0	0.0	0.1
公務ノ執行及人藏ノ犯罪	0.0	0.0	0.0	0.0	0.0	0.0	0.2	0.4	...
放火及失火ノ犯罪	0.0	0.1	0.0	0.0	0.0	0.0	0.1	0.2	...	0.2	0.4	...
淫水及水ヲ利ニ關スルノ犯罪	0.0	0.0	0.0	0.0	0.0	0.0
住居ヲ侵スルノ犯罪	0.1	0.3	0.0	0.1	0.3	0.0	0.1	0.2	...	0.2	0.4	...
住居ノ水ヲ汚スルノ犯罪	0.0	0.0	0.0	0.0	0.0	0.0	0.1	0.1	...
文書ノ偽造	0.1	0.1	0.0	0.1	0.1	0.0	0.1	0.1	...
有價證券ノ偽造	0.0	0.0	0.0	0.0	0.0	0.0	0.1	0.2
印章ノ偽造	0.0	0.0	0.0	0.0	0.0	0.0
強盗及強姦ノ犯罪	0.0	0.1	0.0	0.0	0.0	0.0	0.5	0.9	0.1
賭博及賭博ノ犯罪	48.3	80.8	14.4	48.7	82.2	14.9	13.2	21.1	3.3	183.0	260.7	30.1
殺人ノ犯罪	0.1	0.1	0.0	0.1	0.1	0.0	0.1	0.2	...	0.5	0.7	...
傷害ノ犯罪	2.1	4.5	0.2	2.5	4.7	0.2	0.6	1.4	...	4.3	5.7	1.4
遺失ノ犯罪	0.2	0.5	0.0	0.2	0.4	0.0	0.8	1.4	...	0.2	0.4	...
竊盜及強盜ノ犯罪	2.5	4.9	0.1	2.4	4.6	0.1	3.9	7.4	0.1	11.1	16.5	0.7
詐欺及恐喝ノ犯罪	0.1	0.1	0.0	0.1	0.1	0.0	0.0	0.1	...	0.2	0.4	...
積領ノ犯罪	0.2	0.5	0.0	0.2	0.3	0.0	1.1	2.1	...	2.1	3.2	...
廢物ニ關スルノ犯罪	0.1	0.1	0.0	0.1	0.1	0.0	0.0	0.1	...	0.7	1.1	...
總	26.6	45.7	6.6	25.6	43.9	6.7	13.1	21.1	4.1	209.9	305.8	22.4
特別法犯	4.5	6.1	2.7	4.3	5.8	2.7	5.1	6.7	3.4	19.4	26.1	6.3
公外戸交及通關ノ犯罪	0.6	1.1	0.0	0.2	0.4	0.0	0.0	0.1	...	42.2	63.8	...
關稅ノ犯罪	0.4	0.7	0.1	0.4	0.7	0.1	0.2	0.4	...	1.9	2.1	1.4
關稅ノ犯罪	1.6	3.1	0.1	1.4	2.7	0.1	2.3	4.1	0.2	20.6	30.8	0.7
關稅ノ犯罪	6.6	11.0	2.0	6.4	10.5	2.1	0.4	0.6	0.1	72.7	105.3	9.1
關稅ノ犯罪	7.5	13.8	0.8	7.3	13.7	0.8	2.3	4.0	0.3	44.2	64.5	4.2
關稅ノ犯罪	0.5	0.9	0.1	0.5	0.9	0.1	0.2	0.5	...	2.8	3.9	0.7
關稅ノ犯罪	0.5	0.7	0.4	0.5	0.7	0.4	2.1	3.2	...
關稅ノ犯罪	3.7	7.0	0.2	3.9	7.4	0.2	0.6	1.1	...	2.8	4.3	...
關稅ノ犯罪	0.7	1.3	0.2	0.7	1.1	0.2	2.0	3.6	0.1	1.2	1.8	...

罪	總數			福建		
	總數	男	女	總數	男	女
總數	100.0	100.0	100.0	100.0	100.0	100.0
總數	68.9	68.7	70.2	69.5	69.3	70.2
竊盜及強盜ノ罪	0.0	0.0	0.0	0.0	0.0	0.0
放火及失火ノ罪	0.0	0.0	0.0	0.0	0.0	0.0
殺人ノ罪	0.0	0.0	0.0	0.0	0.0	0.0
強姦ノ罪	0.0	0.0	0.0	0.0	0.0	0.0
賭博及當獎ノ罪	59.5	58.5	66.6	59.9	58.7	66.9
殺人ノ罪	0.1	0.1	0.1	0.1	0.1	0.1
傷害ノ罪	3.0	3.3	0.9	3.2	3.5	0.9
竊盜及強盜ノ罪	2.9	3.3	0.3	2.9	3.4	0.3
特別法犯	31.1	31.3	29.8	30.5	30.7	29.8
公外戶交	5.2	4.2	12.0	5.4	4.2	12.3
安及支那	0.3	0.3	0.2	0.3	0.3	0.2
風及支那	0.5	0.5	0.5	0.5	0.5	0.5
俗及支那	1.7	1.9	0.3	1.7	1.9	0.3
生關規	7.7	7.5	9.4	7.8	7.5	9.7
關稅關	8.9	9.7	3.4	8.7	9.8	3.4
諸稅關	0.6	0.6	0.4	0.6	0.6	0.4
販賣及	0.7	0.5	1.9	0.7	0.5	1.8
產業及	4.7	5.3	0.9	4.2	4.8	0.9
運業及	0.8	0.8	0.8	0.6	0.6	0.5

總數	廣東		熟藩			生藩			
	總數	男	女	總數	男	女	總數	男	女
總數	100.0	100.0	100.0	100.0	100.0	100.0	100.0	100.0	100.0
總數	64.0	63.6	70.3	66.7	64.9	81.0	36.4	36.8	33.3
賭博及當獎ノ罪	55.9	55.4	60.2	47.3	45.4	61.9	4.5	...	33.3
殺人ノ罪	0.1	0.1	0.1	0.1	0.1	0.1	0.1	0.1	0.1
傷害ノ罪	1.5	1.5	2.1	2.6	2.9	...	4.5	5.3	...
竊盜及強盜ノ罪	2.2	2.3	...	8.7	9.2	4.8	13.8	15.7	...
特別法犯	36.0	36.4	29.7	33.3	35.1	19.0	63.6	63.2	66.7
公外戶交	3.5	3.3	7.7	6.7	7.5	...	4.5	5.3	...
安及支那	0.0	0.0	0.0	0.0	0.0	...	0.0	0.0	...
風及支那	0.5	0.5	0.4	0.5	0.6	...	0.5	0.6	...
俗及支那	1.9	1.9	0.8	1.0	1.1	...	4.5	5.3	...
生關規	7.0	7.3	3.4	2.1	2.3	...	4.5	5.3	...
關稅關	10.5	10.9	3.8	4.1	4.6	...	36.5	36.8	33.4
諸稅關	0.7	0.8
販賣及	0.6	0.3	4.7
產業及	9.3	9.6	4.2	2.1	2.3	...	9.1	10.5	...
運業及	2.0	1.8	4.7	16.8	16.7	19.0	4.5	...	33.3

第十三表 體性及緣事別

罪	總數			配偶者		
	總數	男	女	總數	男	女
總	100.0	100.0	100.0	68.7	68.3	71.7
總	100.0	100.0	100.0	64.7	63.0	76.2
皇室=對ノ罪	100.0	100.0	100.0
公務ノ執行ヲ妨ノ罪	100.0	100.0	100.0	50.0	44.4	100.0
公選人ノ藏匿及証憑湮滅ノ罪	100.0	100.0	100.0	66.7	66.7	...
放火及失火ノ罪	100.0	100.0	100.0	64.7	57.1	100.0
淫水及水ヲ汚汚スル罪	100.0	100.0	100.0	75.6	76.0	74.9
住居ノ侵入ノ罪	100.0	100.0	100.0	100.0	100.0	...
飲水ノ汚染ノ罪	100.0	100.0	100.0	45.5	46.2	...
通文ノ偽造ノ罪	100.0	100.0	100.0	74.2	73.6	100.0
有價証券ノ偽造ノ罪	100.0	100.0	100.0	76.9	87.0	...
印章ノ偽造ノ罪	100.0	100.0	100.0	77.8	77.8	...
偽造ノ罪	100.0	100.0	100.0	28.6	28.6	...
偽造ノ罪	100.0	100.0	100.0	100.0	100.0	...
偽造ノ罪	100.0	100.0	100.0	85.7	80.0	100.0
偽造ノ罪	100.0	100.0	100.0	87.0	87.0	...
強姦及重姦ノ罪	100.0	100.0	100.0	80.0	79.0	100.0
強姦ノ罪	100.0	100.0	100.0	36.0	36.0	...
強姦ノ罪	100.0	100.0	100.0	63.6	27.1	100.0
強姦ノ罪	100.0	100.0	100.0	100.0	100.0	...
賭博ノ罪	100.0	100.0	100.0	67.6	66.1	75.7
賭博ノ罪	100.0	100.0	100.0	84.0	84.6	...
賭博ノ罪	100.0	100.0	100.0	75.0	75.0	...
賭博ノ罪	100.0	100.0	100.0	60.0	100.0	33.3
賭博ノ罪	100.0	100.0	100.0	87.9	87.1	100.0
殺人ノ罪	100.0	100.0	100.0	55.3	51.5	80.0
殺人ノ罪	100.0	100.0	100.0
殺人ノ罪	100.0	100.0	100.0	45.3	43.8	79.2
殺人ノ罪	100.0	100.0	100.0	55.2	53.5	100.0
殺人ノ罪	100.0	100.0	100.0	54.8	54.8	...
遺失ノ罪	100.0	100.0	100.0	100.0	100.0	...
遺失ノ罪	100.0	100.0	100.0	74.9	74.9	...
遺失ノ罪	100.0	100.0	100.0	100.0	100.0	...
遺失ノ罪	100.0	100.0	100.0	100.0	100.0	...
竊盜及強盜ノ罪	100.0	100.0	100.0	32.2	32.0	47.3
竊盜及強盜ノ罪	100.0	100.0	100.0	32.3	32.3	...
竊盜及強盜ノ罪	100.0	100.0	100.0	37.5	37.5	...
竊盜及強盜ノ罪	100.0	100.0	100.0	55.4	55.0	80.0
竊盜及強盜ノ罪	100.0	100.0	100.0	38.7	38.7	...
竊盜及強盜ノ罪	100.0	100.0	100.0	42.2	42.2	...
竊盜及強盜ノ罪	100.0	100.0	100.0	59.4	63.3	...
竊盜及強盜ノ罪	100.0	100.0	100.0	73.6	75.8	...
竊盜及強盜ノ罪	100.0	100.0	100.0	25.0	25.0	...
總	100.0	100.0	100.0	77.2	79.4	61.6
特別法犯	100.0	100.0	100.0	72.2	80.7	52.5
特別法犯	100.0	100.0	100.0	41.5	42.0	27.3
特別法犯	100.0	100.0	100.0	78.3	84.0	44.9
特別法犯	100.0	100.0	100.0	59.4	60.1	31.6
特別法犯	100.0	100.0	100.0	76.8	80.6	68.5
特別法犯	100.0	100.0	100.0	81.9	82.7	66.6
特別法犯	100.0	100.0	100.0	80.1	79.1	90.4
特別法犯	100.0	100.0	100.0	80.9	76.7	88.3
特別法犯	100.0	100.0	100.0	85.0	85.8	54.5
特別法犯	100.0	100.0	100.0	66.4	66.4	67.4

犯人百分比例

未 婚 者	既 寡			離 婚 者				
	總數	男	女	總數	男	女	總數	男
26.8	28.4	16.2	3.8	2.7	11.1	0.7	0.6	1.0
31.7	34.5	13.3	2.8	1.8	9.5	0.8	0.7	1.0
100.0	100.0
50.0	55.6
33.3	33.3
28.6	28.6
29.4	35.8	5.9	7.1	...
12.2	16.0	6.3	9.8	4.0	18.8	2.4	4.0	...
25.0	25.0
...
50.0	49.2	100.0	3.0	3.1	...	1.5	1.5	...
...
20.0	20.6	...	2.9	2.9	...	2.9	2.9	...
15.4	8.7	66.7	7.7	4.3	33.3
22.2	22.2
4.28	42.8	...	14.3	14.3	...	14.3	14.3	...
...
14.3	20.0
8.7	8.7	4.3	4.3	...
10.0	10.5	10.0	10.5	10.5	...
60.0	60.0	...	4.0	4.0
29.4	58.8	...	2.9	5.9	...	4.1	8.2	...
...
29.0	31.7	13.6	2.8	1.7	9.6	0.6	0.5	1.1
10.7	10.8	...	4.5	3.8	100.0	0.8	0.8	...
12.5	12.5	...	12.5	12.5
10.0	...	16.7	30.0	...	50.0
12.1	12.9
42.1	45.5	20.0	2.6	3.0
100.0	100.0
51.9	53.7	10.4	1.7	1.3	10.4	1.1	1.2	...
41.4	42.9	...	3.4	3.6
43.4	43.4	...	0.9	0.9	...	0.9	0.9	...
...
18.8	18.8	...	6.3	6.3
...
62.4	63.0	26.3	3.1	2.8	21.1	2.3	2.2	5.3
64.5	64.5	3.2	3.2	...
62.5	62.5
38.3	38.8	...	3.3	3.1	20.0	3.0	3.1	...
61.3	61.3
51.8	51.8	...	2.6	2.6	...	3.4	3.4	...
40.6	36.7	100.0
23.5	21.2	...	2.9	3.0
50.0	50.0	...	12.5	12.5	...	12.5	12.5	...
16.4	15.5	22.9	5.9	4.7	14.7	0.5	0.4	0.8
24.3	17.0	41.5	3.1	1.9	5.7	0.4	0.4	0.3
55.7	55.5	63.6	2.1	1.8	9.1	0.7	0.7	...
14.3	14.9	10.3	6.9	1.1	41.4	0.5	...	3.4
39.4	38.8	63.1	0.9	0.8	5.3	0.3	0.3	...
6.6	6.7	...	13.8	11.9	24.3	0.8	0.8	1.0
13.7	14.0	...	3.9	2.9	22.8	0.5	0.4	2.8
17.5	18.7	...	2.0	1.8	4.8	0.4	0.4	...
13.3	17.8	5.3	5.4	4.9	6.4	0.4	0.5	...
12.0	11.8	20.5	2.9	2.3	25.0	0.1	0.1	...
28.3	28.6	25.6	4.7	4.4	7.0	0.6	0.6	...

第十四表 體性及職業別

罪	總數			農業			水産業			編業		
	總數	男	女	總數	男	女	總數	男	女	總數	男	女
總	100.0	100.0	100.0	30.3	32.0	18.4	1.8	2.0	0.8	2.1	2.1	1.7
總	100.0	100.0	100.0	32.0	33.6	21.3	1.9	2.0	0.9	2.6	2.6	2.3
皇室=對スル罪	100.0	100.0	100.0	20.0	11.1	100.0	20.0	22.2
公務ノ執行ヲ妨グ罪	100.0	100.0	100.0	66.7	66.7
犯人藏匿及脱逸ノ罪	100.0	100.0	100.0	28.6	28.6
放火及失火ノ罪	100.0	100.0	100.0	29.4	21.4	66.7
盜水及水ヲ汚ルノ罪	100.0	100.0	100.0	43.8	44.0	43.6	4.9	4.0	6.3
住居ヲ侵入スルノ罪	100.0	100.0	100.0	100.0	100.0
通商ノ妨害ヲ爲スルノ罪	100.0	100.0	100.0	47.0	47.8	...	4.5	4.6
文書ノ偽造	100.0	100.0	100.0	25.7	26.5	3.9	4.3	...
有價証券ノ偽造	100.0	100.0	100.0	23.2	21.9	33.4	3.8	4.3	...	3.9	4.3	...
印章ノ偽造	100.0	100.0	100.0	33.4	33.4
詐欺ノ罪	100.0	100.0	100.0	14.3	20.0
強姦ノ罪	100.0	100.0	100.0	43.7	43.7	...	4.3	4.3
強姦ノ罪	100.0	100.0	100.0	5.0	5.3
強姦ノ罪	100.0	100.0	100.0	20.0	20.0
強姦ノ罪	100.0	100.0	100.0	33.0	35.2	30.5	0.6	1.2	...	2.9	4.7	1.2
賭博ノ罪	100.0	100.0	100.0	33.9	36.2	20.7	1.9	2.1	0.9	2.7	2.8	2.4
賭博ノ罪	100.0	100.0	100.0	22.7	22.9	...	0.4	0.4	...	1.2	1.3	...
賭博ノ罪	100.0	100.0	100.0	50.0	75.0	33.3
賭博ノ罪	100.0	100.0	100.0	9.1	9.7	...	9.1	9.7	...	3.0	3.2	...
殺人ノ罪	100.0	100.0	100.0	31.6	24.2	80.0
殺人ノ罪	100.0	100.0	100.0	32.1	31.8	35.4	2.4	2.4	2.1	2.8	3.0	...
傷害ノ罪	100.0	100.0	100.0	41.6	42.8	...	3.4	3.6
遺失ノ罪	100.0	100.0	100.0	9.7	9.7
遺失ノ罪	100.0	100.0	100.0	100.0	100.0
遺失ノ罪	100.0	100.0	100.0	50.0	66.7
遺失ノ罪	100.0	100.0	100.0	12.5	12.5
遺失ノ罪	100.0	100.0	100.0	50.0	50.0
竊盜ノ罪	100.0	100.0	100.0	11.7	11.6	21.1	1.0	1.0	...	1.1	1.1	...
竊盜ノ罪	100.0	100.0	100.0	19.4	19.4	6.5	6.5	...
竊盜ノ罪	100.0	100.0	100.0	12.5	12.5
竊盜ノ罪	100.0	100.0	100.0	9.9	10.1	...	1.2	1.2
竊盜ノ罪	100.0	100.0	100.0	16.1	16.1	...	3.2	3.2
竊盜ノ罪	100.0	100.0	100.0	7.8	7.8
竊盜ノ罪	100.0	100.0	100.0	27.9	30.0
竊盜ノ罪	100.0	100.0	100.0	5.9	6.1
竊盜ノ罪	100.0	100.0	100.0	37.5	37.5
總	100.0	100.0	100.0	26.7	28.7	12.0	1.6	1.8	0.5	1.0	1.1	0.3
特別法犯	100.0	100.0	100.0	11.1	15.4	1.1	0.6	0.8	0.2	1.8	2.4	0.2
特別法犯	100.0	100.0	100.0	2.1	1.4	18.2	1.7	1.6	...	3.8	4.0	...
特別法犯	100.0	100.0	100.0	40.3	43.1	24.1	1.5	1.7	...	0.5	0.6	...
特別法犯	100.0	100.0	100.0	6.3	6.5	...	3.3	3.4	...	0.3	0.3	...
特別法犯	100.0	100.0	100.0	14.8	16.3	6.6	2.7	3.0	1.2	1.1	1.1	0.8
特別法犯	100.0	100.0	100.0	31.0	31.2	26.7	0.5	0.5	0.6	0.4	0.4	...
特別法犯	100.0	100.0	100.0	27.2	29.3	4.8	0.8	0.9	...	0.4	0.4	...
特別法犯	100.0	100.0	100.0	45.8	41.7	53.3	0.4	0.6
特別法犯	100.0	100.0	100.0	61.2	61.7	45.4	2.5	2.6	...	1.2	1.2	...
特別法犯	100.0	100.0	100.0	52.3	52.9	48.8	2.5	2.8	...	1.7	1.9	...

犯人百分比例

職業	工業			商業			交通業			公務、自由業			家事用人	其ノ他ノ有業者			無職業		
	總數	男	女	總數	男	女	總數	男	女	總數	男	女		總數	男	女	總數	男	女
總	9.6	9.2	12.5	19.5	19.6	18.3	5.0	5.5	2.0	2.0	2.1	1.2	0.1	26.1	24.1	40.3	3.6	3.4	4.7
總	10.0	9.4	13.9	15.6	16.4	10.7	4.3	4.6	1.9	1.6	1.7	1.3	0.1	27.9	25.6	43.2	4.1	4.1	4.4
工業	100.0	100.0	...	10.0	11.1	10.0	11.1	...	30.0	33.4	...
商業	57.1	57.1	...	33.3	33.3	14.3	14.3	...
交通業	5.9	7.1	...	23.5	28.7	...	17.6	21.4	11.8	7.1	33.3	11.8	14.3	...
公務、自由業	12.2	16.0	6.3	12.2	12.0	12.5	4.9	4.0	6.3	...	22.0	20.0	25.0
家事用人	9.1	9.2	...	10.6	10.8	...	1.5	1.5	25.8	24.6	100.0	1.5	1.5	...
其ノ他ノ有業者	34.2	35.4	...	22.9	23.5	...	2.9	2.9	...	2.9	2.9	5.7	2.9	100.0	5.7	5.9	...
無職業	11.5	13.0	...	15.4	13.0	33.3	15.4	17.4	19.2	17.4	33.3	7.7	8.7	...
無職業	11.1	11.1	...	22.2	22.2	22.2	22.2	22.2	22.2	...	11.1	11.1	...
無職業	14.3	14.3	...	28.6	28.6	42.8	42.8	14.3	14.3	...
無職業	14.3	20.0	...	100.0	100.0
無職業	13.0	13.0	...	17.4	17.4	...	4.3	4.3	...	4.3	4.3	42.8	40.0	50.0	14.3	...	50.0
無職業	15.0	15.8	...	20.0	21.1	...	20.0	21.1	...	25.0	26.2	15.0	10.5	100.0
無職業	8.2	7.1	9.4	14.1	21.2	7.1	2.4	4.7	...	2.4	3.5	1.2	...	36.0	36.0	...	4.0	4.0	...
無職業	9.9	9.1	14.3	15.6	16.4	10.8	4.0	4.4	2.0	1.5	1.5	1.3	0.0	29.1	26.4	44.6	1.4	1.1	3.0
無職業	7.0	7.1	...	23.9	23.7	50.0	1.7	1.7	...	1.2	1.3	36.1	35.8	50.0	5.8	5.8	...
無職業	25.0	25.0	...	37.5	37.5	...	12.5	12.5	25.0	25.0
無職業	10.0	10.0	...	16.7	16.7	40.0	25.0	50.0
無職業	9.1	6.5	50.0	21.2	22.6	...	24.2	25.7	...	6.1	6.5	12.1	12.9	...	6.1	3.2	50.0
無職業	10.5	12.1	...	13.2	15.2	2.6	3.0	28.9	30.3	20.0	13.2	15.2	...
無職業	12.3	12.7	4.2	14.8	14.9	12.5	4.1	4.2	2.1	1.0	1.1	20.4	21.0	6.3	10.1	8.9	37.4
無職業	10.3	10.7	...	10.3	10.7	...	3.4	3.6	...	6.9	7.1	17.2	17.9	...	6.9	3.6	100.0
無職業	0.9	0.9	...	0.9	0.9	...	86.7	86.7	0.9	0.9	...	0.9	0.9	...
無職業
無職業	6.3	6.3	...	18.8	18.8	...	6.3	6.3	56.1	56.1	...	25.0	...	100.0
無職業	100.0	100.0	50.0	50.0
無職業	8.3	8.3	10.5	12.6	12.7	5.3	2.3	2.3	...	1.5	1.5	...	15.8	24.5	24.6	21.1	37.0	36.9	26.2
無職業	12.9	12.9	...	6.5	6.5	19.4	19.4	...	35.3	35.3	...
無職業	25.0	25.0	12.5	12.5	25.0	25.0	...	25.0	25.0	...
無職業	10.8	11.0	...	22.3	22.6	...	0.9	0.9	...	6.0	5.8	20.0	...	17.8	17.7	20.0	31.1	30.7	60.0
無職業	3.2	3.2	...	12.9	12.9	16.1	16.1	...	48.5	48.5	...
無職業	24.1	24.1	...	34.5	34.5	...	0.9	0.9	...	8.6	8.6	10.3	10.3	...	13.8	13.8	...
無職業	12.5	10.0	50.0	18.8	20.0	...	18.8	20.0	...	6.3	6.7	6.3	3.3	50.0	9.4	10.0	...
無職業	11.8	12.																	

第十七表 體性及生活別犯人百分比例

罪	總數			上流			中流			下流		
	總數	男	女	總數	男	女	總數	男	女	總數	男	女
總數	100.0	100.0	100.0	1.2	1.2	1.5	21.3	22.0	16.8	77.5	76.8	81.7
總數	100.0	100.0	100.0	0.7	0.7	0.6	18.4	19.0	14.2	80.9	80.3	85.2
皇室對公務人	100.0	100.0	100.0	100.0	100.0	...
放火及失火	100.0	100.0	100.0	35.3	35.7	33.3	64.7	64.3	66.7
淫水及淫往	100.0	100.0	100.0	12.2	12.0	12.5	87.8	88.0	87.5
住飲通文書	100.0	100.0	100.0	75.0	75.0	...	25.0	25.0	...
有價證券印	100.0	100.0	100.0	100.0	100.0
強姦及重婚	100.0	100.0	100.0	24.2	23.1	100.0	75.8	76.9	...
賭博及富穢	100.0	100.0	100.0	11.4	11.8	...	82.9	82.3	100.0
殺人及傷害	100.0	100.0	100.0	57.7	60.9	33.3	42.3	39.1	66.7
遺失及遺棄	100.0	100.0	100.0	44.4	44.4	...	55.6	55.6	...
竊盜及強盜	100.0	100.0	100.0	57.1	57.1	...	42.9	42.9	...
詐欺及恐喝	100.0	100.0	100.0	14.3	14.3	...	85.7	85.7	50.0
橫領及贓物	100.0	100.0	100.0	13.0	13.0	...	87.0	87.0	...
特別法犯	100.0	100.0	100.0	65.0	63.2	100.0	35.0	36.8	...
總數	100.0	100.0	100.0	2.4	2.2	3.5	27.6	28.3	22.9	70.0	69.5	73.6
公外戶交通	100.0	100.0	100.0	40.0	45.2	28.0	56.6	51.8	67.5
衛生及稅關	100.0	100.0	100.0	15.0	14.5	27.3	84.0	84.4	72.7
專賣及酒稅	100.0	100.0	100.0	22.7	24.1	13.8	75.8	74.2	86.2
總數	100.0	100.0	100.0	1.1	1.1	0.8	13.4	14.0	9.8	85.5	84.9	89.4
衛生及稅關	100.0	100.0	100.0	28.5	28.8	23.9	69.3	69.1	73.3
專賣及酒稅	100.0	100.0	100.0	27.2	26.7	33.3	70.7	71.1	66.7
總數	100.0	100.0	100.0	0.8	...	2.1	19.1	20.2	17.0	80.1	79.8	80.9
衛生及稅關	100.0	100.0	100.0	37.7	36.9	65.9	59.6	61.2	...
專賣及酒稅	100.0	100.0	100.0	23.0	21.4	34.9	75.3	76.7	65.1

本表ノ外不詳男1人アリ

第十八表 體性及阿片吸食特許者、非特許者別 人口萬ニ付犯人 (本島人及中華民國人)

罪	特許者			非特許者		
	總數	男	女	總數	男	女
總數	881.2	892.3	825.4	82.1	140.6	21.4
總數	35.5	39.5	15.3	58.3	99.2	15.8
皇室對公務人
放火及失火	0.5	0.6	...	0.0	0.1	0.0
淫水及淫往	0.0	0.0	...
住飲通文書	0.5	0.6	...	0.1	0.3	0.0
有價證券印	0.0	0.0	...
強姦及重婚	0.5	0.6	...	0.0	0.0	0.0
賭博及富穢	23.9	25.6	15.3	50.2	84.7	15.0
殺人及傷害	0.5	0.6	...	0.0	0.0	0.0
遺失及遺棄	0.1	0.1	0.0
竊盜及強盜	5.6	6.7	...	2.5	4.7	0.1
詐欺及恐喝	0.5	0.6	...	0.1	0.1	0.0
橫領及贓物	1.0	1.2	...	0.2	0.4	0.0
特別法犯	808.3	811.6	791.7	3.5	14.3	1.0
衛生及稅關	21.8	25.5	3.1	7.6	14.3	0.8
專賣及酒稅	0.5	0.6	...	0.5	0.9	0.1
總數	845.7	852.8	810.1	23.8	41.4	5.6
公外戶交通	8.6	7.9	12.2	4.4	6.1	2.7
衛生及稅關	1.0	1.2	...	0.6	1.2	0.0
專賣及酒稅	1.5	1.8	...	0.4	0.7	0.1
總數	808.3	811.6	791.7	3.5	14.3	1.0
衛生及稅關	21.8	25.5	3.1	7.6	14.3	0.8
專賣及酒稅	0.5	0.6	...	0.5	0.9	0.1
總數	0.5	0.6	...	0.6	0.7	0.4
衛生及稅關	3.0	3.6	...	3.9	7.4	0.2
專賣及酒稅	0.5	...	3.1	0.7	1.2	0.2

第十九表 種族及犯數別

罪	總數								本島			
	總數	初犯	累犯					總數	初犯	累犯		
			總數	再犯	三犯	四犯	五犯以上			總數	再犯	
總數	100.0	77.1	22.9	10.6	4.8	3.2	4.3	100.0	76.5	23.5	10.8	
總數	100.0	75.8	24.2	11.5	5.1	3.3	4.3	100.0	75.4	24.6	11.4	
皇室ノ公務ノ犯罪	100.0	100.0	100.0	100.0	
放火及失火ノ罪	100.0	76.5	23.5	5.9	5.9	11.7	...	100.0	71.4	28.6	7.1	
淫水及水ヲ往來ノ罪	100.0	75.0	25.0	25.0	100.0	75.0	25.0	25.0	
居住ノ罪	100.0	81.8	18.2	10.7	...	4.5	3.0	100.0	82.3	17.7	9.7	
文書偽造ノ罪	100.0	77.1	22.9	11.4	5.7	2.9	2.9	100.0	76.5	23.5	11.8	
有價證券ノ偽造	100.0	71.4	28.6	14.3	...	14.3	...	100.0	80.0	20.0	20.0	
印章偽造ノ罪	100.0	50.0	50.0	100.0	50.0	50.0	...	
偽造ノ罪	100.0	57.1	42.9	28.6	...	14.3	...	100.0	57.1	42.9	28.6	
強盜ノ罪	100.0	65.2	34.8	26.2	4.3	...	4.3	100.0	65.2	34.8	26.2	
強盜及強盜ノ罪	100.0	75.0	25.0	20.0	...	5.0	...	100.0	71.4	28.6	14.3	
強盜ノ罪	100.0	64.0	36.0	32.0	4.0	100.0	65.2	34.8	30.5	
強盜ノ罪	100.0	81.8	18.2	16.4	0.6	...	1.2	100.0	82.5	17.5	15.7	
強盜ノ罪	100.0	100.0	100.0	100.0	
賭博ノ罪	100.0	78.5	21.5	10.2	4.9	3.2	3.2	100.0	77.9	22.1	10.4	
賭博ノ罪	100.0	2.5	97.5	...	3.3	12.0	82.2	100.0	2.1	97.9	...	
賭博ノ罪	100.0	25.0	75.0	...	25.0	50.0	...	100.0	25.0	75.0	...	
賭博ノ罪	100.0	100.0	100.0	100.0	
賭博ノ罪	100.0	78.7	21.3	6.1	...	9.1	6.1	100.0	75.9	24.1	6.9	
殺人ノ罪	100.0	63.2	36.8	34.2	2.6	100.0	58.8	41.2	38.3	
殺人ノ罪	100.0	100.0	100.0	100.0	
傷害ノ罪	100.0	69.9	30.1	20.1	5.2	2.0	2.8	100.0	70.0	30.0	19.9	
傷害ノ罪	100.0	75.9	24.1	10.4	3.4	10.3	...	100.0	75.9	24.1	10.3	
過失ノ罪	100.0	73.5	26.5	24.7	1.8	100.0	76.3	23.7	22.6	
遺失ノ罪	100.0	100.0	100.0	100.0	
遺失ノ罪	100.0	75.0	25.0	25.0	100.0	75.0	25.0	25.0	
遺失ノ罪	100.0	81.2	18.8	12.5	...	6.3	...	100.0	75.0	25.0	16.7	
遺失ノ罪	100.0	100.0	100.0	100.0	
遺失ノ罪	100.0	100.0	100.0	100.0	
竊盜及強盜ノ罪	100.0	53.0	47.0	22.0	10.2	5.5	9.3	100.0	52.5	47.5	21.1	
竊盜及強盜ノ罪	100.0	58.1	41.9	22.5	9.7	3.2	6.5	100.0	58.1	41.9	22.5	
竊盜及強盜ノ罪	100.0	75.0	25.0	25.0	...	100.0	83.3	16.7	...	
詐欺及恐喝ノ罪	100.0	49.7	50.3	23.3	9.9	6.0	11.1	100.0	48.5	51.5	22.7	
詐欺及恐喝ノ罪	100.0	54.8	45.2	25.8	6.5	3.2	9.7	100.0	54.8	45.2	25.8	
橫領ノ罪	100.0	69.8	30.2	19.9	6.0	1.7	2.6	100.0	67.1	32.9	24.1	
橫領ノ罪	100.0	78.1	21.9	12.5	6.3	3.1	...	100.0	75.9	24.1	13.8	
毀物ノ罪	100.0	64.7	35.3	26.5	2.9	5.9	...	100.0	66.7	33.3	23.3	
毀物ノ罪	100.0	87.5	12.5	12.5	...	100.0	85.7	14.3	...	
總數	100.0	79.9	20.1	8.9	4.0	2.8	4.4	100.0	79.0	21.0	9.2	
公外ノ交通	100.0	92.1	7.9	4.7	1.6	0.8	0.8	100.0	91.8	8.2	4.8	
公外ノ交通	100.0	92.0	8.0	3.5	1.4	2.4	0.7	100.0	84.3	15.7	5.5	
公外ノ交通	100.0	93.1	6.9	3.9	1.5	0.5	1.0	100.0	93.2	6.8	3.6	
公外ノ交通	100.0	92.7	7.3	1.5	0.4	...	0.4	100.0	92.7	7.3	1.7	
衛生ノ規則	100.0	51.5	48.5	17.0	10.9	7.3	13.3	100.0	48.2	51.8	18.1	
衛生ノ規則	100.0	85.1	14.9	7.8	2.5	2.0	2.6	100.0	85.2	14.8	7.5	
衛生ノ規則	100.0	84.1	15.9	13.1	0.4	1.2	1.2	100.0	83.8	16.2	13.2	
惠澤ノ規則	100.0	88.3	11.7	10.5	0.8	0.4	...	100.0	88.7	11.3	10.1	
惠澤ノ規則	100.0	91.8	8.2	5.2	1.6	0.8	0.6	100.0	91.7	8.3	5.2	
惠澤ノ規則	100.0	83.1	16.9	12.7	1.7	1.1	1.4	100.0	86.6	13.4	8.5	

犯人百分比例

犯	内地人								外國人								
	三犯	四犯	五犯以上	總數	初犯	累犯			總數	初犯	累犯						
						總數	再犯	三犯			四犯	五犯以上	總數	再犯	三犯	四犯	五犯以上
總數	4.9	3.3	4.5	100.0	80.0	20.0	11.9	2.9	2.1	3.1	100.0	88.4	11.6	7.2	2.4	0.8	1.2
總數	5.3	3.5	4.4	100.0	76.3	23.7	12.7	3.8	2.8	4.4	100.0	87.6	12.4	8.5	2.5	0.2	1.2
總數	...	10.0	...	100.0	100.0	100.0	100.0
總數	...	16.7	100.0	100.0
總數	7.1	14.4	...	100.0	100.0	100.0	100.0
總數	2.5	...	2.5	100.0	100.0	100.0	100.0
總數	...	4.8	3.2	100.0	66.7	33.3	33.3	100.0	100.0
總數	5.9	2.9	2.9	100.0	100.0	100.0	100.0
總數	100.0	50.0	50.0	50.0
總數	100.0	76.9	23.1	23.1
總數	4.3	...	14.3	100.0	50.0	50.0	50.0	100.0	50.0	50.0	50.0
總數	0.6	...	1.2	100.0	100.0	50.0	50.0	50.0
總數	5.1	3.3	3.3	100.0	85.4	14.6	5.8	2.2	2.2	4.4	100.0	91.7	8.3	5.4	2.3	...	0.6
總數	3.0	12.3	82.6	100.0	50.0	50.0	50.0	100.0	100.0	...	25.0	75.0
總數	...	25.0	50.0
總數	...	10.3	6.9	100.0	100.0
總數	2.9	100.0	100.0	100.0	100.0
總數	5.3	2.0	2.8	100.0	63.2	36.8	31.5	5.3	100.0	72.2	27.8	27.8
總數	3.5	10.3	...	100.0	63.2	36.8	31.5	5.3	100.0	100.0
總數	1.1	100.0	63.2	36.8	31.5	5.3	100.0	100.0
總數	100.0
總數	...	8.3	...	100.0	100.0	100.0	100.0
總數	100.0	100.0
總數	10.7	5.7	10.0	100.0	61.2	38.8	21.4	8.2	5.1	4.1	100.0	48.9	51.1	42.6	2.1	2.1	4.3
總數	9.7	3.2	6.5	100.0
總數	...	16.7	...	100.0	100.0	100.0	100.0
總數	10.7	5.9	12.2	100.0	52.9	47.1	27.5	7.8	5.9	5.9	100.0	63.6	36.4	18.2	...	9.1	9.1
總數	6.5	3.2	9.7
總數	3.8	2.5	2.5	100.0	82.1	17.9	7.1	7.1	...	3.7	100.0	55.6	44.4	22.2	22.2
總數	6.9	3.4	...	100.0	100.0	100.0	100.0
總數	3.3	6.7	...	100.0	100.0	100.0	33.3	66.7	66.7
總數	14.3	100.0	100.0
總數	4.2	2.9	4.7	100.0	86.5	13.5	10.5	1.2	0.9	0.9	100.0	89.2	10.8	5.8	2.4	1.5	1.1
總數	1.6	0.8	1.0	100.0	92.2	7.8	3.9	2.3	0.8	0.8	100.0	98.8	1.2	1.2
總數	2.8	5.5	1.9	100.0	100.0	100.0	96.6	3.4	2.2	0.6	0.6	...
總數	1.6	0.5	1.1	100.0	100.0	100.0	87.5	12.5	12.5
總數	0.5	...	0.5	100.0	100.0	100.0	98.9	1.1	1.1
總數	11.5	7.7	14.5	100.0	44.4	55.6	44.5	...	11.1	...	100.0	83.1	16.9	6.1	5.2	3.3	2.3
總數	2.5	2.1															

第二十表 體性及犯數別

罪	總數							總數
	總數	初犯	累犯					
			總數	再犯	三犯	四犯	五犯以上	
總	100.0	77.1	22.9	10.6	4.8	3.2	4.3	100.0
總	100.0	75.8	24.2	11.5	5.1	3.3	4.3	100.0
皇室公務人竊盜	100.0	100.0	50.0	40.0	...	10.0	...	100.0
放火及水災	100.0	76.5	23.5	5.9	5.9	11.7	...	100.0
住居及飲通	100.0	81.8	18.2	10.7	...	4.5	3.0	100.0
有價證券印章偽造	100.0	71.4	28.6	14.3	...	14.3	...	100.0
強姦及重婚	100.0	75.0	25.0	20.0	...	5.0	...	100.0
賭博及當籤	100.0	78.5	21.5	10.2	4.9	3.2	3.2	100.0
殺人	100.0	63.2	36.8	34.2	2.6	100.0
遺失	100.0	75.0	25.0	25.0	100.0
竊盜及強盜	100.0	53.0	47.0	22.0	10.2	5.5	9.3	100.0
竊盜及強盜	100.0	58.1	41.9	22.5	9.7	3.2	6.5	100.0
竊盜及強盜	100.0	49.7	50.3	23.3	9.9	6.0	11.1	100.0
竊盜及強盜	100.0	54.8	45.2	25.8	6.5	3.2	9.7	100.0
竊盜及強盜	100.0	69.8	30.2	19.9	6.0	1.7	2.6	100.0
竊盜及強盜	100.0	78.1	21.9	12.5	6.3	3.1	...	100.0
竊盜及強盜	100.0	64.7	35.3	26.5	2.9	5.9	...	100.0
竊盜及強盜	100.0	87.5	12.5	12.5	100.0
總	100.0	79.9	20.1	8.9	4.0	2.8	4.4	100.0
公外戶交	100.0	92.1	7.9	4.7	1.6	0.8	0.8	100.0
公外戶交	100.0	92.0	8.0	3.5	1.4	2.4	0.7	100.0
公外戶交	100.0	93.1	6.9	3.9	1.5	0.5	1.0	100.0
公外戶交	100.0	97.7	2.3	1.5	0.4	...	0.4	100.0
竊盜及強盜	100.0	51.5	48.5	17.0	10.9	7.3	13.3	100.0
竊盜及強盜	100.0	85.1	14.9	7.8	2.5	2.0	2.6	100.0
竊盜及強盜	100.0	84.1	15.9	13.1	0.4	1.2	1.2	100.0
竊盜及強盜	100.0	88.3	11.7	10.5	0.8	0.4	...	100.0
竊盜及強盜	100.0	91.8	8.2	5.2	1.6	0.8	0.6	100.0
竊盜及強盜	100.0	83.1	16.9	12.7	1.7	1.1	1.4	100.0

犯人百分比例

初犯	男					女						
	總數	再犯	三犯	四犯	五犯以上	總數	初犯	累犯				
								總數	再犯	三犯	四犯	五犯以上
75.5	24.5	11.3	5.1	3.4	4.7	100.0	87.7	12.3	6.6	2.6	1.5	1.6
73.8	26.2	12.2	5.6	3.6	4.8	100.0	88.7	11.3	6.6	2.3	1.4	1.0
100.0	100.0	100.0
44.4	55.6	44.5	...	11.1	...	100.0	100.0
66.7	33.3	33.3	100.0	100.0
71.4	28.6	14.3	...	14.3	...	100.0	100.0
71.4	28.6	7.1	7.1	14.4	...	100.0	100.0
84.0	16.0	8.0	4.0	...	4.0	100.0	93.7	6.3	6.3
75.0	25.0	25.0	100.0	100.0
...	100.0	100.0	100.0	100.0
83.1	16.9	9.2	...	4.6	3.1	100.0	100.0	100.0	100.0
...	100.0	100.0	100.0	100.0
76.5	23.5	11.8	5.9	2.9	2.9	100.0	100.0
91.3	8.7	8.7	100.0	100.0
77.8	22.2	22.2	100.0	100.0
71.4	28.6	14.3	...	14.3	...	100.0	100.0
50.0	50.0	50.0	100.0	100.0
60.0	40.0	20.0	20.0	100.0	50.0	50.0	50.0
65.2	34.8	26.2	4.3	...	4.3	100.0	100.0
73.7	26.3	21.0	5.3	100.0	100.0
64.0	36.0	32.0	4.0	100.0	100.0
72.9	27.1	23.5	1.2	...	2.4	100.0	90.6	9.4	9.4
...	100.0	100.0
76.7	23.3	10.8	5.4	3.5	3.6	100.0	88.7	11.3	6.5	2.4	1.4	1.0
2.5	97.5	...	3.3	12.1	82.2	100.0	100.0	100.0	100.0	100.0
25.0	75.0	25.0	50.0	100.0	100.0
100.0	100.0	100.0
77.4	22.6	6.5	...	9.6	6.5	100.0	100.0
60.6	39.4	36.4	3.0	100.0	80.0	20.0	20.0
100.0	100.0	100.0
68.9	31.1	20.7	5.4	2.1	2.9	100.0	93.7	6.3	6.3
75.0	25.0	10.7	3.6	10.7	...	100.0	100.0
73.5	26.5	24.7	1.8	100.0	100.0
100.0	100.0	100.0
66.7	33.3	33.3	100.0	100.0
81.2	18.8	12.5	...	6.3	...	100.0	100.0
100.0	100.0	100.0
100.0	100.0	100.0
52.8	47.2	22.2	10.1	5.4	9.5	100.0	68.4	31.6	10.6	10.5	10.5	...
58.1	41.9	22.5	9.7	3.2	6.5	100.0	100.0
75.0	25.0	25.0	100.0	100.0
48.9	51.1	23.6	10.1	6.1	11.3	100.0	100.0
54.8	45.2	25.8	6.5	3.2	9.7	100.0	100.0
69.8	30.2	19.9	6.0	1.7	2.6	100.0	100.0
76.7	23.3	13.3	6.7	3.3	...	100.0	100.0
63.6	36.4	27.3	3.0	6.1	...	100.0	100.0
87.5	12.5	12.5	100.0	100.0
79.1	20.9	9.2	4.2	2.9	4.6	100.0	85.3	14.7	6.9	3.1	1.8	2.9
89.3	10.7	6.1	2.2	1.1	1.3	100.0	98.8	1.2	1.0	0.2
91.7	8.3	3.7	1.4	2.5	0.7	100.0	100.0
92.0	8.0	4.6	1.7	0.6	1.1	100.0	100.0
97.6	2.4	1.6	0.4	...	0.4	100.0	100.0
49.9	50.1	16.8	11.4	7.7	14.2	100.0	61.2	38.8	17.0	8.1	5.2	8.5
85.1	14.9	7.9	2.4	2.0	2.6	100.0	85.6	14.4	6.0	3.9	1.7	2.8
84.0	16.0	13.0	0.4	1.3	1.3	100.0	85.7	14.3	14.3
84.7	15.3	13.5	1.2	0.6	...	100.0	94.7	5.3	5.3
91.6	8.4	5.4	1.5	0.9	0.6	100.0	97.7	2.3	...	2.3
80.8	19.2	14.4	1.9	1.3	1.6	100.0	100.0

第二十一表 刑名別犯人百分比

罪	總數	懲役			罰金	拘留	科料	
		總數	無期	有期				
總	100.0	11.4	0.0	11.4	0.0	40.8	0.1	47.7
總	100.0	10.5	0.0	10.5	0.0	40.6		48.9
皇室對スル罪	100.0	100.0		100.0				
公務ノ執行ヲ妨グル罪	100.0	50.0		50.0		50.0		
犯人藏匿及證憑湮滅ノ罪	100.0	100.0		100.0		42.9		
放火及失火ノ罪	100.0	100.0		100.0				
淫水及水ヲ利シテ害スル罪	100.0					100.0		
住居ヲ侵スル罪	100.0	7.6		7.6		92.4		
通水料貨物ヲ竊取スル罪	100.0	97.1		97.1		100.0		
文書偽造ノ罪	100.0	3.8		3.8		96.2		2.9
有價証券偽造ノ罪	100.0	88.9		88.9		11.1		
印章偽造ノ罪	100.0	100.0		100.0				
偽造ノ罪	100.0	100.0		100.0				
強姦及重婚ノ罪	100.0	25.0		25.0		30.0		45.0
賭博及富饒ノ罪	100.0	100.0		100.0		43.4		56.6
禮拜所及墳墓ノ罪	100.0	80.0		80.0		10.0		10.0
殺人ノ罪	100.0	100.0	2.6	97.4				
傷害ノ罪	100.0	100.0		100.0		53.7		8.4
過失ノ罪	100.0	17.2		17.2		27.6		55.2
遺失ノ罪	100.0	0.9		0.9	6.2	92.0		0.9
逮捕ノ罪	100.0	100.0		100.0				
取締ノ罪	100.0	37.5		37.5		62.5		
竊盜及強盜ノ罪	100.0	100.0		100.0		75.0		
詐欺及恐嚇ノ罪	100.0	100.0		100.0				
竊盜ノ罪	100.0	100.0	3.2	96.8				
強盜ノ罪	100.0	100.0		100.0				
詐欺ノ罪	100.0	100.0		100.0				
恐嚇ノ罪	100.0	90.3		90.3		9.7		
横領ノ罪	100.0	100.0		100.0				
贓物ノ罪	100.0	12.5		12.5		68.7		18.8
贓物及強盜ノ罪	100.0	97.1		97.1		2.9		
強盜ノ罪	100.0	50.0		50.0		37.5		12.5
總	100.0	13.4		13.4		41.1	0.5	45.0
公事ノ執行	100.0	6.4		6.4		17.8	0.9	74.9
風俗ノ維持	100.0	77.4		77.4		1.0		21.6
交通ノ取締	100.0	98.0		98.0				2.0
衛生ノ取締	100.0	10.3		10.3		1.4		88.2
稅ノ取締	100.0	39.9		39.9		53.3	0.2	6.6
賭博ノ取締	100.0	5.5		5.5		28.7	0.2	65.6
專賣ノ取締	100.0	66.7		66.7				33.3
其他ノ取締	100.0	99.2		99.2				0.8
其他ノ取締	100.0	5.5		5.5		62.5		32.0
其他ノ取締	100.0	3.3		3.3		36.8	3.9	56.0

第二十二表 刑ノ加重及減輕理由別犯人百分比

罪	總數	加重			總數	減輕				
		再犯	併合罪	自首		未遂	從犯	酌量	其他	
總	100.0	100.0	100.0	100.0	100.0	100.0	100.0	100.0	100.0	100.0
總	43.9	80.4	32.0	56.6	100.0	100.0	91.2	13.1	100.0	
公務ノ執行	0.6	0.1	0.8							
犯人藏匿	0.0	0.6	0.2	0.4						0.9
放火及失火	0.1		0.1	0.5						1.1
淫水及水				0.3						0.7
住居ヲ侵スル	0.6		0.8	0.1			0.2			
通水料貨物	0.1	0.3	0.0	1.1						0.9
文書偽造	0.2		0.3				38.9			
有價証券偽造	0.3		0.4	0.1						0.2
印章偽造	0.2		0.3							
偽造	0.0	0.1								
強姦及重婚	0.3		0.5							
賭博及富饒	0.1	0.1	0.1	0.3			0.4			0.2
禮拜所及墳墓	0.1	0.1	0.0	0.9			16.7			1.3
殺人ノ罪	0.1	0.4	0.0							
傷害ノ罪	9.9		13.4	48.6	100.0		88.5	2.8		100.0
過失ノ罪	2.3	8.6	0.3							
遺失ノ罪	0.0	0.1		0.1						0.2
逮捕ノ罪	0.1		0.1							
取締ノ罪	0.2	0.1	0.3	0.7				0.7		0.7
竊盜及強盜	0.2		0.1							
詐欺及恐嚇	0.2	0.4	0.1	1.7			44.4	0.2		1.8
横領ノ罪	3.2	7.4	1.9	0.5				0.7		0.2
贓物ノ罪	0.1	0.1	0.1							
竊盜ノ罪	0.0		0.0	0.2						0.4
強盜ノ罪	0.1		0.2							
詐欺ノ罪	18.0	46.1	8.3	0.1						0.2
恐嚇ノ罪	0.2	0.7	0.1	0.2						0.4
贓物ノ罪				0.4						0.9
詐欺及恐嚇	5.4	11.7	3.3	0.3				0.5		
横領ノ罪	0.3	0.8	0.2							
贓物ノ罪	0.6	2.4	0.0	0.1						0.2
竊盜ノ罪	0.0		0.0							
贓物ノ罪	0.1	0.3	0.0							
總	56.1	19.6	68.0	43.4			8.8	86.9		
公事ノ執行	1.5	1.1	1.7	6.3			0.2	14.0		
風俗ノ維持	0.1		0.1	0.2			0.4			
交通ノ取締	0.0		0.0	0.5				1.1		
衛生ノ取締	45.9	13.9	56.5	13.1			1.8	27.4		
稅ノ取締	6.9	4.0	7.8	9.1			5.1	14.2		
賭博ノ取締	0.1		0.1	0.5			0.9			
專賣ノ取締	1.4	0.6	1.6	12.0			0.2	26.7		
其他ノ取締	0.2		0.2	1.7			0.2	3.5		

第二十三表 體性及罪數別犯人百分比

罪	總數	體性	
		男	女
總	100.0	87.1	12.9
併合罪	90.3	78.3	12.0
一罪	9.7	8.8	0.9
二罪	6.6	6.0	0.6
三罪	2.5	2.3	0.2
四罪	0.4	0.3	0.1
五罪	0.2	0.2	0.0
六罪	0.0	0.0	0.0
七罪	0.0	0.0	0.0
八罪	0.0	0.0	0.0

罪	總數	憤怒	怨恨	嫉妬	痴情	慾心	貧困
總數	100.0	0.3	0.3	0.0	1.4	6.1	0.2
總數	100.0	0.4	0.5	0.1	2.0	2.1	0.1
皇室公務執行及證人藏匿及證人竊取ノ罪	100.0						
放火及失火ノ罪	100.0		66.7				
盜往ノ罪	100.0						
住居ヲ侵入シテノ罪	100.0						
飲酒ノ罪	100.0						
文書ノ偽造ノ罪	100.0					100.0	
印章ノ偽造ノ罪	100.0						
有價證券ノ偽造ノ罪	100.0						
強姦及重婚ノ罪	100.0						
賭博ノ罪	100.0				82.4		
賭博ノ罪	100.0				100.0		
賭博ノ罪	100.0					1.6	
賭博ノ罪	100.0						33.3
殺人ノ罪	100.0		40.0				
傷害ノ罪	100.0	31.3	29.2	2.1		2.1	
遺失ノ罪	100.0						
逮捕ノ罪	100.0						
竊盜及強盜ノ罪	100.0					84.2	5.3
詐欺及恐喝ノ罪	100.0					20.0	
横領ノ罪	100.0						
贓物ノ罪	100.0					100.0	
總數	100.0					15.5	0.4
公安及支那労働ニ關スル規則	100.0					4.5	
風俗及支那労働ニ關スル規則	100.0						
衛生ニ關スル規則	100.0						
稅ニ關スル規則	100.0					16.2	
專賣ニ關スル規則	100.0					13.9	31.7
專賣ニ關スル規則	100.0					81.0	3.1
專賣ニ關スル規則	100.0					83.0	

女									
病苦	友誼	虛榮	娛樂	疎虞	習癖	出來心	懶惰	射伴	其他
2.8	4.4	0.0	0.0	0.4	0.0	0.0	0.1	60.6	23.4
	3.1	0.0		0.4				86.6	4.7
									100.0
				87.5					33.3
									12.5
									100.0
									100.0
									100.0
									50.0
									50.0
	100.0								
									17.6
									92.0
									100.0
									66.7
									100.0
									60.0
									35.3
									100.0
									100.0
									10.5
									80.0
									100.0
									0.1
									0.1
									0.2
									0.2
									3.4
									36.5
									75.4
									19.0
									17.0
									65.9
									86.1

めくれず

292 第二十五表 地方、種族及體性別人人口 (昭和七年末調)

州、縣	總數			本島人			內地人			外國人		
	總數	男	女	總數	男	女	總數	男	女	總數	男	女
總數	4 842 640	2 477 302	2 365 338	4 551 893	2 317 763	2 234 130	241 537	151 618	116 921	42 205	27 921	14 287
臺北州	981 800	510 106	471 694	850 454	437 929	412 525	110 637	58 544	32 098	20 707	13 636	7 071
新竹州	696 853	354 434	342 419	681 274	346 215	335 059	13 159	6 937	6 218	1 282	1 282	642
臺中州	1 091 868	551 288	530 580	1 046 059	531 598	514 461	31 500	16 204	11 696	4 302	2 888	1 423
臺南州	1 239 971	631 191	608 780	1 192 741	605 469	587 272	40 541	21 721	9 115	6 628	4 339	2 347
高雄州	643 276	328 625	314 651	605 128	308 016	297 112	31 748	14 814	11 633	3 927	3 995	1 934
臺東廳	50 810	26 397	24 413	45 205	23 189	22 016	4 928	2 732	2 196	677	476	201
花蓮港廳	83 050	43 897	39 153	67 059	35 174	31 885	14 075	7 457	6 618	1 916	1 266	650
澎湖廳	65 012	31 364	33 648	62 477	30 173	32 304	2 479	1 150	1 329	60	41	19

本表ニハ蕃地居住ノ蕃人ヲ含マス、次長亦同ジ

第二十六表 都會(七市)及村落別人口 (昭和七年末調)

都及歸	人 口		
	總數	男	女
總數	4 842 640	2 477 302	2 365 338
都會	697 014	360 026	336 988
臺北市	266 066	137 045	129 018
基隆市	80 390	41 622	38 768
新竹市	50 635	25 358	25 277
臺中市	61 857	32 485	29 372
臺南市	102 703	53 039	49 664
嘉義市	62 963	32 466	30 497
高雄市	72 400	38 008	34 392
村落	4 145 626	2 117 276	2 028 350

第二十七表 阿片吸食特許者及非特許者別人口 (本島人及中華民國人) (昭和七年末調)

體性	總數	特許者	非特許者
總數	4 594 101	19 723	4 574 378
男	2 345 654	16 452	2 329 232
女	2 248 417	3 271	2 245 146

昭和九年三月二十五日印刷
昭和九年三月二十八日發行

臺灣總督官房調查課

臺北市榮町二丁目十二番地
印刷人 加藤 豊 吉

臺北市京町一丁目四十三番地
印刷所 小塚本店印刷工場