

0 1 2 3 4 5 6 7 8 9 10

明治四十七

明治四十年十二月三十一日

臺灣現住人口統計



臺灣總督府總督官房統計課

明治四十一年刊行

4

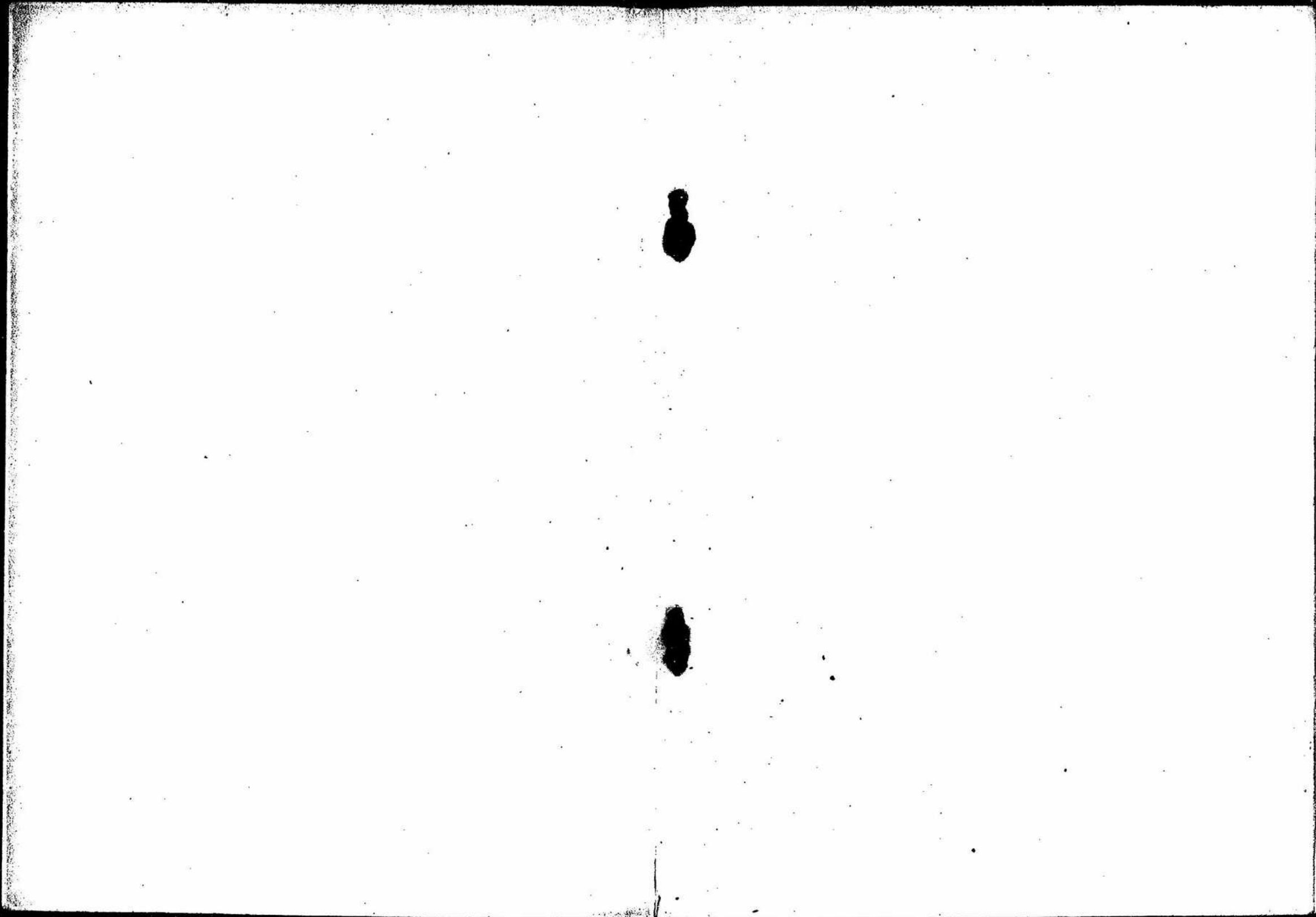

0 1 2 3 4 5 6 7 8 9 5

明治三十九年十二月三十一日

臺灣現住人口統計

三〇七四夕行人

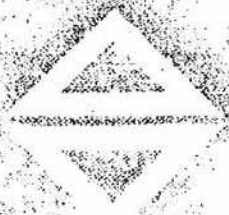

臨時臺灣戶口調査部

明治四十年刊行

正 誤

頁	欄	段	誤	正
82	街 庄 社	11	水景頭庄	水津頭庄
90	街 庄 社	34	半圓厝庄	羊欄厝庄
154	街 庄 社	25	福武庄	福成庄
183	街 庄 社	35	惠來厝庄	惠來厝庄
242	街 庄 社	6	千秋登庄	千秋登庄

358
373641
136

明治三十九年十二月三十一日現住人口統計
ノ編纂成ル茲ニ謹テ閣下ニ呈ス

明治四十年七月二十三日

臨時臺灣戶口調査部長祝 辰巳

臺灣總督子爵佐久間左馬太殿

明治三十九年十二月三十一日

臺灣現住人口統計



臨時臺灣戶口調查部

明治四十年刊行

凡 例

1. 本編ニハ明治三十九年末ニ於ケル算定現住人口及同年中ニ於ケル異動ノ事實ヲ収録ス而シテ現住人口ノ算定法ハ明治三十九年中ニ得タル人口動態報告ニ依リ其ノ増減ヲ前年末人口ニ加除シタルモノトス
2. 本編統計表ノ形式ハ前年報告ノ例ニ依レリ
3. 人口動態ノ結果ニ依リ人口ニ影響ヲ形シタルハ出生死亡ヨリ起ル増減ト轉入轉出ヨリ起ル増減(生産死亡結婚離婚移住移入戸籍戸等)ニ過キス而シテ出生死亡ノ差ハ街庄社ノ計ト堡里郷湧ト一致シ又堡里郷湧ノ計ハ應ト一致スレトモ轉出入ノ差ハ多クハ相互一致セス
4. 第一表第二表及第三表ハ其性質各異ナルヲ以テ街庄社ノ計ハ堡里郷湧ト一致セス又堡里郷湧ノ計ハ應ト一致セス是レ各表ニ合計ヲ附セサル所以ナリ

目 次

I. 廳別人口及其ノ異動	頁 2
II. 堡里別人口及其ノ異動	6
III. 街庄社別人口	52
IV. 街庄社別人口ノ異動	136

統計表

I. 應 別 人 口

縣 及 種 族	本 年 末 現 住 者			前 年 末 現 住 者			前 年 比 之	
	男	女	計	男	女	計	增	減
臺 北	內地人	13,026	9,079	22,705	11,105	8,482	19,587	3,118
	本島人	141,807	128,762	270,569	189,873	126,944	266,817	3,752
	外國人	5,709	325	6,034	4,314	279	4,593	1,441
	計	150,542	138,766	299,308	194,500	127,727	272,427	8,311
基 隆	內地人	6,267	3,606	9,873	5,291	3,062	8,353	1,520
	本島人	59,468	49,031	108,499	58,533	48,131	106,664	1,835
	外國人	1,021	24	1,045	932	22	954	91
	計	66,756	52,661	119,417	64,756	51,215	115,971	3,446
宜 蘭	內地人	988	557	1,545	837	475	1,312	233
	本島人	60,176	53,718	113,894	59,212	52,779	111,991	1,903
	外國人	51	7	58	36	6	42	16
	計	61,215	54,282	115,497	60,085	53,260	113,345	2,152
深 坑	內地人	540	180	720	498	172	670	50
	本島人	25,264	21,145	46,409	24,690	20,693	45,383	1,026
	外國人	30	1	31	26	1	27	4
	計	25,834	21,326	47,160	25,214	20,866	46,080	1,080
桃 園	內地人	684	452	1,136	539	363	902	234
	本島人	107,429	99,681	207,110	105,864	97,866	203,730	3,380
	外國人	57	4	61	24	1	25	36
	計	108,170	100,137	208,307	106,427	98,230	204,657	3,650
新 竹	內地人	1,043	732	1,775	948	674	1,622	153
	本島人	89,641	83,752	173,393	88,017	81,886	169,903	3,490
	外國人	237	35	272	207	27	234	38
	計	90,921	84,519	175,440	89,172	82,587	171,759	3,681
苗 栗	內地人	1,536	814	2,350	1,198	742	1,940	410
	本島人	77,143	71,424	148,567	75,404	69,911	145,315	3,252
	外國人	118	7	125	90	8	98	27
	計	78,797	72,245	151,042	76,692	70,661	147,353	3,689
臺 中	內地人	2,455	1,591	4,046	2,101	1,389	3,490	556
	本島人	109,995	95,798	205,793	109,578	95,133	204,711	1,082
	外國人	122	11	133	91	6	97	36
	計	112,572	97,400	209,972	111,770	96,528	208,298	1,674
彰 化	內地人	1,199	735	1,934	989	668	1,657	277
	本島人	150,929	130,426	281,355	150,672	129,356	280,028	1,327
	外國人	139	22	161	102	10	112	49
	計	152,267	131,183	283,450	151,763	130,034	281,797	1,653
南 投	內地人	454	290	744	383	225	608	136
	本島人	40,081	34,014	74,095	38,883	33,023	71,906	2,189
	外國人	1	1	2	1	1	2	1
	計	40,536	34,304	74,840	39,266	33,248	72,514	2,326
斗 六	內地人	1,351	693	2,044	1,185	574	1,759	285
	本島人	114,571	100,307	214,878	113,740	99,614	213,354	1,524
	外國人	102	5	107	88	2	90	17
	計	116,024	101,005	217,029	115,013	100,190	215,203	1,826

及 其 之 異 動

增 減 內 譯											
增						減					
出 生			轉 入			死 亡			轉 出		
男	女	計	男	女	計	男	女	計	男	女	計
323	287	610	3,625	2,365	5,990	181	153	334	1,846	1,302	3,148
5,632	5,283	10,915	2,281	1,402	3,683	4,178	3,713	7,891	1,801	1,154	2,955
14	4	18	2,465	76	2,541	58	7	65	1,026	27	1,053
5,969	5,574	11,543	8,371	3,843	12,214	4,417	3,873	8,290	4,673	2,483	7,156
143	125	268	1,954	1,165	3,119	111	82	193	1,010	664	1,674
2,186	2,020	4,206	1,050	578	1,628	1,665	1,318	2,983	636	380	1,016
2	1	3	222	7	229	23	1	24	112	5	117
2,331	2,146	4,477	3,226	1,750	4,976	1,799	1,401	3,200	1,758	1,049	2,807
24	34	58	254	144	398	10	12	22	117	84	201
2,531	2,297	4,828	335	172	507	1,655	1,370	3,025	247	160	407
2,555	2,331	4,886	608	317	925	1,665	1,382	3,047	368	244	612
12	7	19	99	45	144	3	4	7	66	40	106
910	905	1,815	801	382	1,183	650	490	1,140	487	345	832
922	912	1,834	13	1	14	653	494	1,147	9	1	10
24	27	51	216	141	357	4	3	7	91	76	167
4,413	4,158	8,571	1,752	944	2,696	2,275	2,015	4,290	2,325	1,272	3,597
4,437	4,185	8,622	83	4	87	1	1	2	49	1	50
38	32	70	318	239	557	7	5	12	254	208	462
3,509	3,380	6,889	1,667	938	2,605	1,905	1,633	3,538	1,647	819	2,466
3	2	5	64	8	72	5	5	10	32	2	34
3,550	3,414	6,964	2,049	1,185	3,234	1,917	1,638	3,555	1,933	1,029	2,962
31	31	62	665	268	933	37	10	47	21	203	224
3,020	3,075	6,095	1,948	653	2,601	2,003	1,744	3,747	1,226	471	1,697
3,051	3,107	6,158	57	2	59	3	3	6	26	4	30
55	40	95	883	567	1,450	50	36	86	534	369	903
4,709	4,012	8,721	1,844	699	2,543	3,947	3,051	6,998	2,189	995	3,184
4,764	4,053	8,817	49	4	53	2	2	4	16	1	17
41	19	60	446	272	718	10	14	24	267	210	477
6,336	5,900	12,236	1,237	593	1,830	5,764	4,886	10,650	1,552	537	2,089
6,377	5,920	12,297	61	14	75	1	1	2	23	3	26
14	7	21	160	119	279	10	3	13	93	58	151
1,806	1,743	3,549	1,378	687	2,065	1,416	1,224	2,640	570	215	785
1,820	1,750	3,570	1	1	2	1	1	2	663	273	936
24	27	51	455	310	765	26	10	36	237	203	440
4,646	4,214	8,860	1,597	698	2,295	4,384	3,707	8,091	1,023	512	1,540
4,670	4,241	8,911	19	4	23	5	1	6	5	1	6
			2,071	1,012	3,083	4,410	3,717	8,127	1,320	721	2,041

I. 廳別人口

廳及種族	本年末現住者			前年末現住者			前年=比%	
	男	女	計	男	女	計	增	減
	嘉義	1,398	955	2,353	1,110	796	1,906	447
內地人	103,512	90,142	193,654	104,868	92,032	196,900	3,246
本島人	77	6	83	52	3	55	28
外國人	104,987	91,103	196,090	106,030	92,831	198,861	2,771
計	802	472	1,274	689	381	1,070	204
鹽水港	142,733	125,423	268,156	143,384	126,307	269,691	1,535
內地人	23	7	30	22	6	28	2
本島人	143,558	125,902	269,460	144,035	126,694	270,789	1,320
外國人	4,623	3,364	7,987	4,000	2,858	6,858	1,129
臺南	97,506	87,229	184,735	97,721	87,011	184,732	93
內地人	1,436	114	1,550	1,266	109	1,375	175
本島人	103,655	90,707	194,362	102,987	89,978	192,965	1,397
外國人	1,121	350	1,471	531	230	761	710
計	24,876	23,631	48,507	24,541	23,640	48,181	326
蕃薯寮	11	1	12	12
內地人	26,008	23,982	49,990	25,072	23,870	48,942	1,048
本島人	1,969	1,249	3,218	1,627	1,070	2,697	521
外國人	92,131	83,233	175,364	92,107	83,677	175,784	420
計	268	24	292	236	23	259	33
鳳山	94,368	84,506	178,874	93,970	84,770	178,740	134
內地人	588	322	910	521	262	783	127
本島人	82,716	79,685	162,401	82,673	79,869	162,542	141
外國人	129	3	132	98	1	99	33
計	83,433	80,010	163,443	83,292	80,132	163,424	19
內地人	329	170	499	288	149	437	62
本島人	10,073	9,557	19,630	9,868	9,303	19,171	459
外國人	34	3	37	18	18	36	1
計	10,436	9,730	20,166	10,174	9,452	19,626	540
內地人	1,574	508	2,082	790	287	1,077	1,005
本島人	25,222	24,015	49,237	24,901	23,822	48,723	514
外國人	25	2	27	17	17	10
計	26,821	24,525	51,346	25,708	24,109	49,817	1,529
內地人	1,411	963	2,374	1,293	836	2,129	245
本島人	25,240	27,638	52,878	25,710	27,782	53,492	614
外國人	100	100	100	100
計	26,751	28,601	55,352	27,103	28,618	55,721	369
內地人	43,358	27,682	71,040	35,923	23,695	59,618	11,422
本島人	1,580,003	1,418,611	2,998,614	1,570,289	1,408,779	2,979,068	20,196
外國人	9,690	601	10,291	7,719	504	8,223	2,068
計	1,633,651	1,446,894	3,080,545	1,613,881	1,432,978	3,046,859	33,686

及其ノ異動 (終)

增 減 內 譯												
增						減						
出生			轉入			死亡			轉出			
男	女	計	男	女	計	男	女	計	男	女	計	
36	22	58	555	382	937	32	17	49	271	228	499	
3,792	3,250	7,042	1,328	700	2,028	5,222	5,101	10,323	1,254	739	1,993	
.....	37	4	41	12	1	13	
3,828	3,272	7,100	1,920	1,086	3,006	5,264	5,118	10,372	1,537	968	2,505	
21	19	40	284	206	490	10	10	20	182	124	306	
4,975	4,236	9,211	1,142	602	1,744	5,612	5,176	10,788	1,156	546	1,702	
.....	14	1	15	13	13	
4,996	4,255	9,251	1,440	809	2,249	5,622	5,186	10,808	1,351	670	2,021	
125	87	212	1,550	1,203	2,753	90	60	150	962	724	1,686	
3,382	3,139	6,521	1,377	817	2,194	3,644	3,074	6,718	1,240	664	1,904	
4	4	8	510	29	539	21	3	24	323	25	348	
3,511	3,230	6,741	3,437	2,049	5,486	3,755	3,137	6,892	2,525	1,413	3,938	
9	11	20	743	173	916	63	14	77	99	50	149	
99	895	1,891	681	200	881	1,003	906	1,909	339	198	537	
.....	12	1	13	1	1	
1,005	906	1,911	1,436	374	1,810	1,066	920	1,986	439	248	687	
48	32	80	817	511	1,328	38	29	67	485	335	820	
3,466	3,091	6,557	1,202	438	1,640	3,974	3,581	7,555	670	392	1,062	
.....	55	3	58	23	3	26	
3,514	3,124	6,638	2,074	952	3,026	4,012	3,610	7,622	1,178	730	1,908	
16	20	36	201	117	318	8	6	14	142	71	213	
3,379	3,056	6,435	582	219	801	3,408	3,201	6,609	510	258	768	
.....	51	3	54	10	1	11	
3,305	3,076	6,471	854	339	1,173	3,417	3,207	6,624	671	330	1,001	
13	6	19	118	79	197	8	4	12	82	60	142	
464	474	938	126	49	175	269	245	514	116	24	140	
.....	20	3	23	4	4	
477	480	957	264	131	395	277	249	526	202	84	286	
19	9	28	1,016	322	1,338	129	35	164	122	75	197	
976	806	1,872	347	121	468	870	786	1,656	132	38	170	
.....	21	2	23	1	1	
995	905	1,900	1,384	445	1,829	1,000	821	1,821	266	113	379	
34	32	66	346	302	648	11	14	25	251	193	444	
1,018	991	2,009	236	59	295	892	1,101	1,993	832	93	925	
.....	
1,052	1,023	2,075	582	361	943	903	1,115	2,018	1,083	286	1,369	
1,050	874	1,924	14,705	8,930	23,635	838	530	1,368	7,482	5,287	12,769	
62,146	57,015	119,161	22,911	10,951	33,862	54,736	48,322	103,058	19,957	9,812	29,769	
23	15	38	3,773	167	3,940	116	11	127	1,709	74	1,783	
63,219	57,904	121,123	41,380	20,048	61,428	55,690	48,863	104,553	29,148	15,173	44,321	

II. 堡里別人口

堡里及種族	本年末現住者			前年末現住者			前年=比%	
	男	女	計	男	女	計	增	減
石壁堡	內地人	390	177	567	387	178	565	2
	本島人	13,138	10,621	23,759	13,006	10,484	23,580	179
	外國人	26	1	27	27	1	28	1
	計	13,554	10,799	24,353	13,510	10,663	24,173	180
金包里堡	內地人	60	27	77	52	27	79	2
	本島人	10,574	8,801	19,375	10,419	8,703	19,122	253
	外國人	26	1	27	26	1	27	
	計	10,650	8,829	19,479	10,497	8,731	19,228	251
文山堡ノ内	內地人	4		4	4		4	
	本島人	1,047	902	1,949	1,051	893	1,944	5
	外國人							
	計	1,051	902	1,953	1,055	893	1,948	5
基隆嶼	內地人							
	本島人							
	外國人							
	計							
彭佳嶼	內地人							
	本島人							
	外國人							
	計							
棉花嶼	內地人							
	本島人							
	外國人							
	計							
花瓶嶼	內地人							
	本島人							
	外國人							
	計							
水面	內地人	560		560	560		560	
	本島人	168	1	169	168	1	169	
	外國人	171		171	171		171	
	計	899	1	900	899	1	900	
宜蘭廳	內地人	429	346	775	371	305	676	99
	本島人	6,848	7,129	13,977	6,748	7,009	13,757	220
	外國人	37	4	41	30	4	34	7
	計	7,314	7,479	14,793	7,149	7,318	14,467	326
本城堡	內地人	34	11	45	30	12	42	3
	本島人	6,328	5,561	11,889	6,183	5,409	11,592	297
	外國人	3		3	3		3	
	計	6,365	5,572	11,937	6,216	5,421	11,637	300

及其ノ異動 (續)

增 減 内 譯											
增						減					
出生			轉入			死亡			轉出		
男	女	計	男	女	計	男	女	計	男	女	計
6	3	9	29	18	47	2		2	30	22	52
675	654	1,329	367	297	664	505	447	952	495	367	862
			3		3				4		4
681	657	1,338	369	315	714	507	447	954	529	389	918
1	2	3	17	21	38				20	23	43
435	363	798	97	81	178	248	233	481	129	113	242
			4		4	1		1	3		3
436	365	801	118	102	220	249	233	482	152	136	288
43	39	82	25	28	53	23	26	49	49	32	81
43	39	82	25	28	53	23	26	49	49	32	81
			1		1	1		1			
			1		1	1		1			
19	22	41	141	101	242	7	11	18	95	71	166
271	282	553	230	265	495	211	189	400	190	238	428
			7		7						
290	304	594	378	366	744	218	200	418	285	309	594
			11	6	17				7	7	14
262	243	505	184	191	375	181	148	329	120	134	254
			4		4				4		4
262	243	505	199	197	396	181	148	329	131	141	272

II. 堡里別人口

堡里及種族	本年末現住者			前年末現住者			前年=比%	
	男	女	計	男	女	計	增	減
浮洲堡	內地人	57	24	81	28	22	50	31
	本島人	2,579	2,272	4,851	2,313	2,069	4,382	460
	外國人							
	計	2,636	2,296	4,932	2,341	2,091	4,432	500
清水溝堡	內地人	7	5	12	4	2	6	6
	本島人	1,674	1,466	3,140	1,640	1,450	3,090	50
	外國人	1		1				1
	計	1,682	1,471	3,153	1,644	1,452	3,096	57
紅水溝堡	內地人	13	6	19	13	6	19	
	本島人	3,738	3,467	7,205	3,745	3,412	7,157	48
	外國人	1		1				1
	計	3,752	3,473	7,225	3,759	3,418	7,177	48
羅東堡	內地人	106	63	169	66	42	108	61
	本島人	5,818	5,517	11,335	5,704	5,421	11,185	160
	外國人	6		6				6
	計	5,930	5,580	11,510	5,830	5,463	11,293	217
利澤簡堡	內地人	48	20	68	26	10	36	32
	本島人	4,921	4,564	9,485	4,832	4,475	9,307	178
	外國人	1		1				1
	計	4,969	4,585	9,554	4,858	4,485	9,343	211
茅仔寮堡	內地人	3	1	4	3	1	4	
	本島人	1,856	1,684	3,540	1,787	1,632	3,419	121
	外國人							
	計	1,859	1,685	3,544	1,790	1,633	3,423	121
二結堡	內地人	3		3	7	3	10	7
	本島人	2,818	2,650	5,468	2,803	2,628	5,431	37
	外國人	1		1				1
	計	2,822	2,650	5,472	2,811	2,631	5,442	30
民壯厝堡	內地人	19	8	27	16	7	23	4
	本島人	5,520	4,783	10,303	5,486	4,786	10,172	131
	外國人	4	2	6	1	2	3	3
	計	5,543	4,793	10,336	5,483	4,745	10,198	138
四圍堡	內地人	33	16	49	38	14	52	3
	本島人	7,385	6,166	13,551	7,202	5,991	13,193	358
	外國人							
	計	7,418	6,182	13,600	7,240	6,005	13,245	355
頭圍堡	內地人	59	31	90	44	16	60	30
	本島人	9,594	8,544	18,138	9,543	8,456	17,999	139
	外國人	2		2				2
	計	9,655	8,575	18,230	9,587	8,472	18,059	171
蕃地	內地人	186	32	218	186	32	218	
	本島人	1,165	40	1,205	1,165	40	1,205	
	外國人							
	計	1,351	72	1,423	1,351	72	1,423	

及其之異動 (續)

增 減 內 露											
增						減					
出 生			轉 入			死 亡			轉 出		
男	女	計	男	女	計	男	女	計	男	女	計
	2	2	53	15	68	1		1	23	15	38
84	88	172	325	207	532	92	53	145	51	30	90
84	90	174	378	222	600	93	53	146	74	54	128
			3	3	6						
69	62	131	64	58	122	55	31	86	44	73	117
			1		1						
60	62	131	68	61	129	55	31	86	44	73	117
			3	1	4				3	1	4
136	143	279	67	100	167	93	86	179	117	102	219
136	143	279	70	101	171	93	86	179	120	103	223
2	3	5	68	41	109	1		1	29	23	52
245	228	473	185	195	380	175	153	328	201	174	375
			6		6						
247	231	478	250	236	485	176	153	329	230	197	427
1	2	3	34	15	49				13	7	20
238	190	428	70	89	159	132	95	227	87	95	182
			1		1						
239	192	431	104	105	209	132	95	227	100	102	202
92	72	164	36	65	101	28	35	63	31	50	81
92	72	164	36	65	101	28	35	63	31	50	81
	1	1	2		2				6	4	10
126	111	237	42	59	101	86	61	147	67	87	154
126	112	238	44	59	103	86	61	147	73	91	164
1		1	5	2	7				3	1	4
265	236	501	93	126	219	140	139	279	134	176	310
			3		3						
266	236	502	101	128	229	140	139	279	137	177	314
			7	11	18				12	9	21
342	285	627	115	153	268	162	121	283	112	142	254
342	285	627	122	164	286	162	121	283	124	151	275
1	4	5	36	25	61	1	1	2	21	13	34
401	357	758	128	143	271	300	250	550	178	153	331
			2		2						
402	361	763	166	168	334	301	260	561	199	166	365

II. 堡里別人口

堡里及種族	本年末現住者			前年末現住者			前年=比%	
	男	女	計	男	女	計	增	減
深坑廳								
文山堡ノ内	内地人	321	171	492	255	162	417	75
	本島人	24,595	21,599	46,194	23,745	20,671	44,416	1,778
	外國人	31	1	32	26	1	27	5
計	24,947	21,771	46,718	24,026	20,834	44,860	1,858	
蕃地	内地人	243	10	253	243	10	253	
	本島人	945	22	967	945	22	967	
	外國人	1,188	32	1,220	1,188	32	1,220	
桃園廳								
桃潭堡	内地人	304	234	538	254	200	454	84
	本島人	49,173	45,219	94,392	48,459	44,297	92,756	1,636
	外國人	9	9	18	9	9	18	0
計	49,486	45,453	94,939	48,713	44,497	93,210	1,720	
海山堡	内地人	187	133	320	127	87	214	106
	本島人	22,780	22,020	44,800	22,687	21,833	44,520	345
	外國人	21	2	23	20	1	21	2
計	22,988	22,225	45,213	22,834	21,926	44,760	453	
竹北二堡ノ内	内地人	172	82	254	132	71	203	51
	本島人	35,108	32,449	67,557	34,128	31,602	65,730	1,827
	外國人	26	2	28	4	4	8	24
計	35,306	32,533	67,839	34,264	31,673	65,937	1,902	
蕃地	内地人	29	7	36	29	7	36	
	本島人	468	23	491	468	23	491	
	外國人	497	30	527	497	30	527	
新竹廳								
竹北一堡	内地人	812	631	1,443	734	589	1,323	120
	本島人	52,661	49,282	101,943	51,720	48,143	99,863	2,080
	外國人	219	35	254	190	27	217	37
計	53,692	49,948	103,640	52,644	48,759	101,403	2,237	
竹北二堡ノ内	内地人	66	29	95	59	20	79	16
	本島人	17,714	16,582	34,296	17,351	16,202	33,553	743
	外國人	10	10	20	9	9	18	2
計	17,790	16,611	34,401	17,419	16,222	33,641	760	
竹南一堡	内地人	116	66	182	111	56	167	15
	本島人	18,363	17,387	35,750	17,842	16,946	34,788	962
	外國人	11	1	12	9	9	18	3
計	18,490	17,454	35,944	17,962	17,002	34,964	980	
蕃地	内地人	45	8	53	45	8	53	
	本島人	1,090	600	1,690	1,090	600	1,690	
	外國人	1,135	608	1,743	1,135	608	1,743	

及其ノ異動 (續)

增 減 内 譯											
增						減					
出生			轉入			死亡			轉出		
男	女	計	男	女	計	男	女	計	男	女	計
12	7	19	163	75	238	3	4	7	106	69	175
910	905	1,815	2,456	2,112	4,568	650	490	1,140	1,866	1,509	3,375
			14	1	15				9	1	10
922	912	1,834	2,633	2,188	4,821	653	494	1,147	1,981	1,660	3,650
11	15	26	112	73	185	2	1	3	71	53	124
2,036	1,974	4,010	1,405	954	2,359	1,063	900	1,963	1,724	1,106	2,830
			47	47	94				38	38	76
2,107	1,989	4,096	1,504	1,027	2,591	1,065	901	1,966	1,833	1,159	2,992
7	4	11	90	69	159		1	1	37	26	63
975	941	1,916	650	433	1,083	584	485	1,069	948	637	1,585
			2	1	3				1	1	2
982	945	1,927	742	503	1,245	584	486	1,070	986	663	1,649
6	8	14	66	33	104	2	1	3	30	34	64
1,342	1,243	2,585	1,678	1,009	2,687	628	630	1,258	1,412	775	2,187
			34	3	37				11	1	12
1,348	1,251	2,599	1,778	1,050	2,828	631	631	1,262	1,453	810	2,263
32	21	53	293	226	519	5	3	8	242	202	444
2,021	1,996	4,017	1,520	889	2,409	1,101	962	2,063	1,499	784	2,283
			61	8	69				4	2	6
2,056	2,019	4,075	1,874	1,123	2,997	1,110	965	2,075	1,772	988	2,760
3	4	7	23	13	36		2	2	19	6	25
784	680	1,414	899	569	1,468	342	291	633	928	578	1,506
			2	2	4				1	1	2
787	684	1,421	924	582	1,506	342	293	635	948	584	1,532
3	7	10	56	33	89	2	2	4	52	39	91
754	704	1,458	801	468	1,269	462	330	842	572	351	923
			3	1	4				1	1	2
757	711	1,468	860	502	1,362	465	380	845	624	381	1,005

II. 堡里別人口

堡里及種族	本年末現住者			前年末現住者			前年=比%	
	男	女	計	男	女	計	增	減
埔里社堡	124	91	215	99	74	173	42	
內地人	6,664	5,834	12,498	5,927	5,484	11,411	1,087	
本島人								
外國人								
計	6,788	5,925	12,713	6,026	5,558	11,584	1,129	
五城堡	15	5	20	14	3	17	3	
內地人	2,852	2,748	5,600	2,749	2,612	5,361	239	
本島人								
外國人								
計	2,867	2,753	5,620	2,763	2,615	5,378	242	
集々堡	44	27	71	32	24	56	15	
內地人	1,900	1,748	3,648	1,915	1,742	3,657		9
本島人								
外國人								
計	1,944	1,775	3,719	1,947	1,766	3,713	6	
沙連下堡	4	1	5	7	2	9		4
內地人	1,807	1,555	3,362	1,789	1,528	3,317	45	
本島人								
外國人								
計	1,811	1,556	3,367	1,796	1,530	3,326	41	
蕃地	37	4	41	37	4	41		
內地人	1,308	292	1,600	1,308	292	1,600		
本島人								
外國人								
計	1,345	296	1,641	1,345	296	1,641		
斗六廳								
斗六堡	683	462	1,145	582	381	963	182	
內地人	11,037	9,821	20,858	11,039	9,772	20,811	47	
本島人	12	1	13	5		5	8	
外國人								
計	11,732	10,284	22,016	11,626	10,153	21,779	237	
他里霧堡	46	23	69	43	12	55	14	
內地人	11,769	10,426	22,195	11,709	10,352	22,061	134	
本島人	1	1	2	1	1	2		
外國人								
計	11,816	10,450	22,266	11,753	10,365	22,118	148	
打貓東頂堡ノ内	20	8	28	15	16	31		3
內地人	1,710	1,490	3,200	1,684	1,434	3,118	82	
本島人								
外國人								
計	1,730	1,498	3,228	1,699	1,450	3,149	79	
鯉魚頭堡	6	6	12	6	1	7	5	
內地人	1,375	1,104	2,469	1,369	1,107	2,476		7
本島人								
外國人								
計	1,371	1,110	2,481	1,375	1,108	2,483		2
沙連堡	122	57	179	92	46	138	41	
內地人	12,005	10,947	23,552	12,469	10,884	23,353	199	
本島人	1		1	1		1		
外國人								
計	12,728	11,004	23,732	12,662	10,930	23,492	240	
溪洲堡	23	5	28	22	7	29		1
內地人	4,174	3,746	7,920	4,174	3,704	7,878	42	
本島人	2	1	3	1	1	2		
外國人								
計	4,199	3,752	7,951	4,197	3,712	7,909	42	

及其ノ異動 (續)

增 減 內 譯											
增						減					
出生			轉入			死亡			轉出		
男	女	計	男	女	計	男	女	計	男	女	計
2		2	68	37	105	4	1	5	41	19	60
316	259	575	815	329	1,144	181	152	333	213	86	299
318	259	577	883	366	1,249	185	153	338	254	105	359
3		3	5	4	9	2		2	5	2	7
158	159	317	103	93	196	73	76	149	85	40	125
161	159	320	108	97	205	75	76	151	90	42	132
2	3	5	21	12	33				11	12	23
81	97	178	124	62	183	113	104	217	107	49	156
83	100	183	145	74	219	113	104	217	118	61	179
			5	3	8		1	1	8	3	11
91	77	168	69	54	123	59	48	107	83	56	139
91	77	168	74	57	131	59	49	108	91	59	150
12	14	26	324	232	556	17	7	24	218	158	376
438	382	820	331	274	605	468	404	872	303	203	506
			9	2	11				2	1	3
450	396	846	664	508	1,172	485	411	896	523	362	885
1	2	3	34	25	59				32	16	48
490	472	962	312	269	581	478	413	891	264	254	518
491	474	965	346	294	640	478	413	891	296	270	566
1	1	2	27	16	43				23	25	48
77	79	156	102	96	198	60	50	110	93	69	162
78	80	158	129	112	241	60	50	110	116	94	210
	2	2	12	7	19				12	4	16
67	54	121	74	39	113	57	47	104	88	49	137
67	56	123	86	46	132	57	47	104	100	53	153
3	3	6	94	43	137	4		4	63	35	98
575	531	1,106	425	151	576	604	498	1,102	260	121	381
			1		1				1		1
578	534	1,112	520	194	714	608	498	1,106	324	156	480
1		1	8	3	11				8	5	13
171	164	335	98	87	185	160	110	270	109	99	208
			1		1						
172	164	336	107	90	197	160	110	270	117	104	221

II. 堡里別人口

堡里及種族	本年末現住者			前年末現住者			前年=比%	
	男	女	計	男	女	計	増	減
西螺堡	内地人	36	23	59	38	16	54	5
	本島人	10,573	9,001	20,174	10,513	9,553	20,066	108
	外國人	3	2	5	1	1	1	4
	計	10,612	9,026	20,238	10,552	9,569	20,121	117
布袋堡	内地人	31	24	55	29	20	49	6
	本島人	9,960	9,108	19,068	9,919	9,067	18,986	82
	外國人	1	1	2	1	1	1	1
	計	9,992	9,132	19,124	9,948	9,087	19,035	89
海豐堡	内地人	17	8	25	18	6	24	1
	本島人	8,637	7,246	15,883	8,453	7,108	15,561	322
	外國人	1	1	2	1	1	1	1
	計	8,654	7,254	15,908	8,471	7,114	15,585	323
白沙墩堡	内地人	8	4	12	10	8	18	6
	本島人	5,103	4,616	9,719	5,067	4,595	9,662	57
	外國人	1	1	2	1	1	1	1
	計	5,111	4,620	9,731	5,077	4,603	9,680	51
大坵田堡	内地人	39	18	57	26	18	44	13
	本島人	6,203	5,571	11,774	6,214	5,593	11,807	33
	外國人	3	3	6	3	3	6	3
	計	6,245	5,589	11,834	6,240	5,611	11,851	17
打猫北堡 ノ内	内地人	11	3	14	10	2	12	2
	本島人	4,286	3,991	8,277	4,271	3,974	8,245	32
	外國人	1	1	2	1	1	2	1
	計	4,297	3,994	8,291	4,281	3,976	8,257	34
大槿橋東 頂堡	内地人	66	36	102	48	22	70	32
	本島人	10,649	8,817	19,466	10,649	8,861	19,510	44
	外國人	3	3	6	3	3	6	3
	計	10,718	8,853	19,571	10,700	8,883	19,583	12
尖山堡	内地人	33	17	50	35	13	48	2
	本島人	13,606	11,364	24,970	13,437	11,184	24,621	349
	外國人	76	76	152	76	76	152	0
	計	13,715	11,381	25,096	13,548	11,197	24,745	351
葛松堡ノ 内	内地人	4	3	7	5	3	8	1
	本島人	2,493	2,428	4,921	2,446	2,385	4,831	90
	外國人	1	1	2	1	1	2	1
	計	2,497	2,431	4,928	2,451	2,388	4,839	89
蕃地	内地人	221	14	235	221	14	235	0
	本島人	258	25	283	258	25	283	0
	外國人	1	1	2	1	1	2	0
	計	479	39	518	479	39	518	0

及其ノ異動 (續)

増減内譯											
増						減					
出生			轉入			死亡			轉出		
男	女	計	男	女	計	男	女	計	男	女	計
2	1	3	14	9	23	1	1	2	17	3	20
453	412	865	210	151	361	433	362	801	164	153	317
455	413	868	226	162	388	440	362	802	181	156	337
1	1	2	15	14	29	1	1	2	13	9	22
391	376	767	218	203	423	367	326	693	201	214	415
392	376	768	234	219	453	368	327	695	214	223	437
2	2	4	10	9	19	232	191	423	13	7	20
369	303	672	166	106	272	232	191	423	119	80	199
371	303	674	176	115	291	232	191	423	132	87	219
1	1	2	4	2	6	1	1	2	6	7	13
200	147	347	89	71	160	143	133	276	110	64	174
200	148	348	93	73	166	143	133	276	116	71	187
1	1	2	38	11	49	2	2	4	24	12	36
212	213	425	175	139	314	238	234	472	160	140	300
213	214	427	218	150	368	240	234	474	186	152	338
188	168	356	8	3	11	182	137	319	7	2	9
188	168	356	143	93	236	182	137	319	133	106	239
1	1	2	46	36	82	2	2	4	28	21	49
389	300	749	325	169	494	492	459	951	222	114	336
389	361	750	371	205	576	492	461	953	250	135	385
1	1	2	25	12	37	1	1	2	26	9	35
525	449	974	236	107	343	400	288	688	192	88	280
525	450	975	261	119	380	401	288	689	218	97	315
101	104	205	62	27	89	64	55	119	1	1	2
101	104	205	62	27	89	64	55	119	53	33	86

II. 堡里別人口

堡里及種族	本年末現住者			前年末現住者			前年=比%	
	男	女	計	男	女	計	增	減
嘉義縣	1,001	734	1,735	769	607	1,376	359	914
嘉義西堡	19,622	17,744	37,366	20,157	18,123	38,280	21	534
嘉義東堡	46	27	73	46	25	71	2	1
大日根堡	6,207	5,014	11,221	6,282	5,002	11,344	2	62
打貓東頂堡ノ内	6,096	5,067	11,163	6,081	5,204	11,285	16	122
打貓東下堡	4,761	4,026	8,787	4,722	4,077	8,799	4	12
打貓北堡ノ内	2,076	1,803	3,879	2,128	1,829	3,957	22	78
打貓南堡	10,722	9,673	20,395	11,029	10,050	21,079	1	684
打貓西堡	5,945	5,432	11,377	6,096	5,586	11,682	1	328
牛稠溪堡	2,717	2,338	5,055	2,819	2,416	5,235	12	180
大棟腳西堡	18,259	16,380	34,639	18,391	16,880	35,271	4	632
葛松堡ノ内	1,383	1,122	2,505	1,287	1,113	2,398	2	107

及其ノ異動 (續)

增 減 内 譯											
增			減			增			減		
出生			轉入			死亡			轉出		
男	女	計	男	女	計	男	女	計	男	女	計
27	14	41	448	325	773	21	14	35	222	198	420
694	640	1,334	676	516	1,192	1,089	962	2,051	816	573	1,389
721	654	1,375	1,152	845	1,998	1,110	976	2,086	1,049	772	1,821
2	2	2	22	13	35	2	2	2	22	11	33
331	276	607	361	204	565	361	330	691	228	81	309
333	276	609	383	217	600	363	330	693	250	93	343
247	211	458	176	136	312	282	280	562	216	115	331
247	211	458	224	162	386	282	280	562	224	120	344
1	2	3	21	16	37	1	1	2	15	7	22
265	211	476	291	152	443	273	305	578	268	195	463
266	213	479	312	168	480	274	306	580	283	202	485
174	188	362	308	214	522	232	316	548	211	137	348
174	188	362	329	222	551	232	316	548	219	142	361
85	60	145	141	121	262	98	102	200	180	105	285
85	60	145	161	132	293	99	103	202	199	117	316
4	1	5	41	22	63	4	4	8	27	15	42
372	326	698	308	217	525	726	699	1,425	261	221	482
376	327	703	349	239	588	730	699	1,429	288	236	524
203	170	373	170	144	314	257	232	489	267	236	503
203	170	373	183	153	336	258	233	491	294	252	546
103	91	194	97	70	167	148	157	305	154	82	236
103	91	194	100	72	172	148	157	305	158	85	243
1	2	3	47	19	66	2	2	4	36	30	66
663	545	1,208	393	197	590	947	1,035	1,982	241	207	448
664	547	1,211	446	217	663	949	1,035	1,984	277	237	514
58	49	107	99	26	125	31	28	59	28	38	66
58	49	107	100	26	126	31	28	59	29	38	67

II. 堡里別人口

堡里及種族	本年末現住者			前年末現住者			前年=比%
	男	女	計	男	女	計	
大坂田西堡之内	内地人	37	15	52	31	15	46
	本島人	9,328	8,165	17,493	9,214	8,212	17,426
	外國人						
	計	9,365	8,180	17,545	9,245	8,227	17,472
大熊御東下堡	内地人	7	3	10	5	1	6
	本島人	1,314	1,251	2,565	1,379	1,259	2,638
	外國人						
	計	1,321	1,254	2,575	1,384	1,260	2,644
鹿仔草堡	内地人	9	6	15	8	2	10
	本島人	3,189	2,685	5,874	3,257	2,745	6,002
	外國人						
	計	3,198	2,691	5,889	3,265	2,747	6,012
柴頭港堡	内地人	16	6	22	13	3	16
	本島人	3,233	2,858	6,091	3,204	2,920	6,224
	外國人						
	計	3,249	2,864	6,113	3,317	2,923	6,240
番地	内地人	6	4	10	6	4	10
	本島人	103	28	131	103	28	131
	外國人	1		1	1		1
	計	110	32	142	110	32	142
水面	内地人						
	本島人	94		94	94		94
	外國人	11		11	11		11
	計	105		105	105		105
鹽水港堡	内地人	246	209	455	207	177	384
	本島人	8,568	7,705	16,273	8,739	7,935	16,674
	外國人	8	5	13	13	5	18
	計	8,822	7,919	16,741	8,959	8,117	17,076
太子宮堡	内地人	25	32	57	36	33	69
	本島人	3,577	3,206	6,783	3,632	3,302	6,934
	外國人						
	計	3,602	3,238	6,840	3,668	3,335	7,003
鐵線橋堡	内地人	14	2	16	13		16
	本島人	4,409	4,108	8,517	4,391	4,142	8,533
	外國人						
	計	4,423	4,110	8,533	4,404	4,142	8,546
果毅後堡	内地人	10	3	13	9		9
	本島人	2,377	2,064	4,441	2,437	2,073	4,510
	外國人						
	計	2,387	2,067	4,454	2,446	2,073	4,519
赤山堡	内地人	33	19	52	32	18	50
	本島人	4,611	3,868	8,479	4,742	3,904	8,646
	外國人						
	計	4,644	3,887	8,531	4,774	3,922	8,696

及其ノ異動 (續)

增減内譯											
出生			轉入			死亡			轉出		
男	女	計	男	女	計	男	女	計	男	女	計
1	1	2	23	9	32				18	10	28
322	270	592	286	110	396	351	292	643	143	135	278
323	271	594	309	119	428	351	292	643	161	145	306
			4	2	6				2		2
49	37	86	41	51	92	104	68	172	51	28	79
49	37	86	45	53	98	104	68	172	53	28	81
	1	1	3	3	6				2		2
120	74	194	92	61	153	147	136	283	133	59	192
120	75	195	95	64	159	147	136	283	135	59	194
	1	1	7	6	13				4	4	8
106	102	208	97	104	201	176	159	335	98	109	207
106	103	209	104	110	214	176	159	335	102	113	215
8	5	13	166	126	292	8	6	14	127	93	220
256	238	494	509	281	790	584	489	1,073	352	260	612
264	243	507	5		5				10		10
			680	407	1,087	592	495	1,087	489	353	842
	2	2	24	15	39				35	18	53
115	76	191	102	84	186	185	155	340	87	101	188
			1		1				1		1
115	78	193	127	99	226	185	155	340	123	119	242
			4		4				3	1	4
125	138	263	212	92	304	190	158	348	129	106	235
125	138	263	216	92	308	190	158	348	132	107	239
	1	1	8	5	13				7	3	10
84	62	146	62	54	116	102	82	184	104	43	147
84	63	147	70	59	129	102	82	184	111	46	157
			30	16	46				33	15	48
137	155	292	170	161	340	266	271	537	181	81	262
141	155	296	200	177	386	266	271	537	214	96	310

II. 堡里別人口

堡里及種族	本年末現住者			前年末現住者			前年=比%	
	男	女	計	男	女	計	增	減
善化里東堡之内	內地人	998	780	1,778	1,098	832	1,930	152
	本島人							
	外國人							
計	998	780	1,778	1,098	832	1,930	152	
善化里西堡之内	內地人	8	3	11	6	3	9	2
	本島人	2,705	2,320	5,025	2,757	2,295	5,052	27
	外國人	2		2	1		1	
計	2,715	2,323	5,038	2,764	2,298	5,062	24	
哆囉嘓東頂堡	內地人	6	7	13	10	5	15	2
	本島人	2,076	1,763	3,839	2,121	1,798	3,919	80
	外國人							
計	2,082	1,770	3,852	2,131	1,803	3,934	82	
哆囉嘓東下堡	內地人	34	11	45	30	5	35	10
	本島人	2,122	1,998	4,120	2,226	2,079	4,305	185
	外國人	1	1	2	1	1	2	
計	2,157	2,010	4,167	2,257	2,085	4,342	175	
哆囉嘓西堡	內地人	10	3	13	12	3	15	2
	本島人	3,758	3,462	7,220	3,766	3,515	7,281	61
	外國人							
計	3,768	3,465	7,233	3,778	3,518	7,296	63	
下茄苳南堡	內地人	50	37	87	42	16	58	29
	本島人	8,169	7,247	15,416	8,312	7,388	15,700	284
	外國人	1		1				
計	8,220	7,284	15,504	8,354	7,404	15,758	254	
下茄苳北堡	內地人	23	6	29	24	8	32	3
	本島人	6,941	6,157	13,098	7,110	6,304	13,414	316
	外國人	3		3	2		2	
計	6,967	6,163	13,130	7,136	6,312	13,448	318	
白崙公潭堡	內地人	15	3	18	15		15	3
	本島人	6,998	6,016	13,014	7,040	6,178	13,218	204
	外國人		1	1				
計	7,013	6,020	13,033	7,055	6,178	13,233	200	
龍蛟潭堡	內地人	22	7	29	20	7	27	2
	本島人	8,187	7,083	15,270	8,267	7,330	15,597	327
	外國人							
計	8,209	7,090	15,299	8,287	7,337	15,624	325	
大坵田西堡之内	內地人	55	44	99	43	38	81	18
	本島人	7,246	6,019	13,265	7,119	5,942	13,061	204
	外國人	2		2	1		1	
計	7,303	6,063	13,366	7,163	5,980	13,143	223	
學甲堡	內地人	68	38	106	56	27	83	23
	本島人	18,328	14,962	33,290	17,954	14,683	32,637	653
	外國人	3		3	3		3	
計	18,399	15,000	33,399	18,013	14,710	32,723	676	

及其ノ異動 (續)

增 減 內 譯											
增			減			內			譯		
出生			轉入			死亡			轉出		
男	女	計	男	女	計	男	女	計	男	女	計
36	27	63	24	36	60	57	65	122	103	50	153
36	27	63	24	36	60	57	65	122	103	50	153
1		1	4	1	5				3	1	4
93	86	179	103	96	199	98	108	206	150	49	199
94	86	180	108	97	205	98	108	206	153	50	203
			8	2	10				12		12
74	67	141	38	30	68	84	86	170	73	46	119
74	67	141	46	32	78	84	86	170	85	46	131
			7	6	13				3		3
68	43	111	62	62	124	88	88	176	146	98	244
68	43	111	69	68	137	88	88	176	149	98	247
1		1		2	2				3	2	5
127	119	246	156	106	262	144	170	314	147	108	255
128	119	247	156	108	264	144	170	314	150	110	260
1	2	3	34	22	56	2	3	5	25		25
239	247	486	310	250	560	451	442	893	241	196	437
240	249	489	346	272	618	453	445	898	267	196	463
			20	9	29				21	11	32
244	235	479	213	122	335	362	370	732	264	134	398
244	235	479	234	131	365	362	370	732	285	145	430
			4	3	7				4		4
206	189	395	312	133	445	350	365	715	210	119	329
206	189	395	317	137	454	350	365	715	215	119	334
			7	6	13				5	6	11
231	197	428	254	97	351	357	359	716	208	182	390
231	197	428	261	103	364	357	359	716	213	188	401
4	5	9	32	27	59				24	26	50
276	223	499	186	100	286	225	163	388	110	83	193
			1		1						
280	228	508	219	127	346	225	163	388	134	109	243
			30	18	48				18	9	27
731	549	1,280	415	200	615	419	301	720	353	169	522
731	551	1,282	445	218	663	419	301	720	371	178	549

II. 堡里別人口

堡里及種族	本年末現住者			前年末現住者			前年ニ比シ	
	男	女	計	男	女	計	增 減	
							增	減
滬注堡	內地人	11	2	13	15	2	17	4
	本島人	7,943	6,745	14,688	7,814	6,637	14,451	237
	外國人							
	計	7,954	6,747	14,701	7,829	6,639	14,468	233
蕭壩堡	內地人	33	16	49	21	8	29	20
	本島人	7,900	7,216	15,116	7,894	7,176	15,070	46
	外國人							
	計	7,933	7,232	15,165	7,915	7,184	15,099	66
西港仔堡	內地人	28	9	37	24	4	28	9
	本島人	13,117	12,178	25,295	12,952	12,066	25,018	277
	外國人							
	計	13,145	12,187	25,332	12,976	12,070	25,046	286
佳里興堡	內地人	12	1	13	14	1	15	2
	本島人	5,734	5,202	10,936	5,741	5,245	10,986	50
	外國人							
	計	5,746	5,203	10,949	5,755	5,246	11,001	52
蘇立堡	內地人	74	35	109	54	23	77	32
	本島人	11,430	10,282	21,712	11,469	10,390	21,859	147
	外國人	2		2	1		1	1
	計	11,506	10,317	21,823	11,524	10,413	21,937	114
茅港尾東堡	內地人	7		7	6	3	9	2
	本島人	2,134	1,860	3,994	2,158	1,904	4,062	68
	外國人							
	計	2,141	1,860	4,001	2,164	1,907	4,071	70
茅港尾西堡	內地人	5		5	5		5	
	本島人	3,579	3,228	6,807	3,548	3,226	6,774	33
	外國人							
	計	3,584	3,228	6,812	3,553	3,226	6,779	33
臺南廳	內地人	3,649	2,979	6,628	3,130	2,513	5,643	985
	本島人	23,338	21,235	44,573	23,121	21,119	44,240	333
	外國人	1,105	99	1,204	949	95	1,044	160
	計	28,092	24,313	52,405	27,200	23,727	50,927	1,478
臺南市	內地人	338	182	520	300	150	450	70
	本島人	3,778	3,265	7,043	3,822	3,204	7,026	17
	外國人	94	17	111	91	17	108	3
	計	4,210	3,464	7,674	4,213	3,371	7,584	90
効忠里	內地人	35	24	59	20	20	40	19
	本島人	685	521	1,206	671	540	1,211	5
	外國人	2		2				
	計	722	545	1,267	691	560	1,251	16
新昌里	內地人	12	4	16	13	3	16	
	本島人	4,040	3,363	7,403	4,027	3,318	7,345	58
	外國人							
	計	4,052	3,367	7,419	4,040	3,321	7,361	58
永寧里	內地人							
	本島人							
	外國人							
	計							

及其ノ異動 (續)

增 減 內 譯											
增						減					
出生			轉入			死亡			轉出		
男	女	計	男	女	計	男	女	計	男	女	計
			6	3	9				10	3	13
293	239	532	106	120	226	190	145	335	80	106	186
293	239	532	112	123	235	190	145	335	90	109	199
			23	11	34				11	3	14
302	264	566	143	144	287	239	239	478	200	129	329
302	264	566	166	155	321	239	239	478	211	132	343
	2	2	15	9	24		1	1	11	5	16
519	406	925	175	135	310	289	259	548	240	170	410
519	408	927	190	144	334	289	260	549	251	175	426
			2		2				4		4
189	160	349	133	83	216	211	187	398	118	99	217
189	160	349	135	83	218	211	187	398	122	99	221
2		2	47	18	65				29	6	35
413	361	774	363	299	662	502	468	970	313	210	523
			2		2				1		1
415	361	776	412	227	639	502	468	970	343	216	559
			4		4				3	3	6
66	49	115	67	64	131	107	103	210	50	54	104
66	49	115	71	64	135	107	103	210	53	57	110
			1		1				1		1
151	106	257	95	61	156	112	103	215	103	62	165
151	106	257	96	61	157	112	103	215	104	62	166
98	72	170	1,338	1,124	2,462	86	54	140	831	676	1,507
755	656	1,411	1,017	581	1,598	845	659	1,504	710	462	1,172
4	3	7	468	25	493	18	2	20	298	22	320
857	731	1,588	2,823	1,730	4,553	949	715	1,664	1,839	1,160	2,999
10	6	16	227	108	335	1	3	4	198	70	277
151	149	300	187	74	261	121	97	218	261	65	326
	1	1	20	4	24	3	1	4	14	4	18
161	156	317	434	186	620	125	101	226	473	148	621
			2		2				7	3	10
26	22	48	35	12	47	25	28	53	22	25	47
			2		2						
28	22	50	57	19	76	25	28	53	29	28	57
			2	2	4				3	1	4
149	131	280	39	34	73	111	72	183	64	48	112
149	131	280	41	36	77	111	72	183	67	49	116

II. 堡里別人口

堡里及種族	本年末現住者			前年末現住者			前年=比%	
	男	女	計	男	女	計	增	減
仁和里	9	1	10	6	1	7	3	
內地人	888	687	1,575	895	672	1,567	8	
本島人	1		1					1
外國人	897	688	1,585	902	673	1,575	10	
計								
文賢里	10	3	13	10	1	11	2	
內地人	1,191	984	2,175	1,237	996	2,233		58
本島人								
外國人	1,201	987	2,188	1,247	997	2,244		56
計								
依仁里	4	1	5	4		4	1	
內地人	927	799	1,726	930	811	1,741		15
本島人								
外國人	931	800	1,731	934	811	1,745		14
計								
崇德四里	5		5	5		5		
內地人	1,280	1,107	2,387	1,297	1,096	2,393		6
本島人								
外國人	1,285	1,107	2,392	1,302	1,096	2,398		6
計								
永豐里								120
內地人	939	815	1,754	1,016	858	1,874		
本島人								
外國人	939	815	1,754	1,016	858	1,874		120
計								
外新豐里	19	13	32	13	11	24	8	
內地人	3,450	2,952	6,402	3,458	2,941	6,399	3	
本島人	2		2	1		1		
外國人	3,471	2,965	6,436	3,472	2,962	6,424	12	
計								
內新豐里	8		8	8		8		
內地人	2,330	2,086	4,416	2,335	2,050	4,385	31	
本島人								
外國人	2,338	2,086	4,424	2,343	2,050	4,393	31	
計								
外新化南里	10	1	11	13	3	16		5
內地人	4,089	3,887	7,976	4,087	3,847	7,934	42	
本島人								
外國人	4,099	3,888	7,987	4,100	3,850	7,950	37	
計								
內新化南里	5	1	6	6	2	8		2
內地人	2,330	2,132	4,462	2,338	2,106	4,444	18	
本島人								
外國人	2,335	2,133	4,468	2,344	2,108	4,452	16	
計								
楠梓仙溪四里	41	28	69	38	26	64	5	
內地人	4,098	4,531	9,529	5,059	4,008	9,067		133
本島人								
外國人	5,039	4,559	9,598	5,097	4,029	9,126		128
計								
新化東里	7	1	8	7	1	8		
內地人	1,665	1,440	3,105	1,718	1,458	3,176		71
本島人								
外國人	1,672	1,441	3,113	1,725	1,459	3,184		71
計								

及其ノ異動 (續)

增 減 內 譯											
增						減					
出生			轉入			死亡			轉出		
男	女	計	男	女	計	男	女	計	男	女	計
1		1	2		2						
29	25	54	59	46	105	43	30	73	52	26	78
30	25	55	61	46	107	43	30	73	53	26	79
1		1	3	3	6				4	1	5
21	34	55	40	22	62	71	45	116	36	23	59
22	34	56	43	25	68	71	45	116	40	24	64
			1	1	2				1		1
31	28	59	40	22	62	44	33	77	30	29	59
31	28	59	41	23	64	44	33	77	31	29	60
48	52	95	57	61	118	62	62	124	55	40	95
43	52	95	57	61	118	62	62	124	55	40	95
25	18	43	11	23	34	73	67	140	40	17	57
25	18	43	11	23	34	73	67	140	40	17	57
2	1	3	23	13	36				19	12	31
129	112	241	74	68	142	143	108	251	68	61	129
			2		2				1		1
191	113	244	99	81	180	143	108	251	88	73	161
			1		1				1		1
79	85	164	42	56	98	84	76	160	42	29	71
79	85	164	43	56	99	84	76	160	43	29	72
			1		1				4	2	6
160	142	302	57	84	141	128	109	237	87	77	164
160	142	302	58	84	142	128	109	237	91	79	170
			2	1	3				3	2	5
96	100	196	32	47	79	71	62	133	65	59	124
96	100	196	34	48	82	71	62	133	68	61	129
			3	1	4				1	1	2
188	175	363	71	65	136	231	202	433	89	110	199
191	176	367	93	80	173	231	203	434	111	123	234
59	42	101	8	15	23	65	46	111	55	29	84
59	42	101	8	15	23	65	46	111	55	29	84

II. 堡里別人口

堡里及種族	本年末現住者			前年末現住者			前年=比%	
	男	女	計	男	女	計	增	減
大目降里	2,780	2,489	5,275	2,735	2,522	5,307	27	32
內地人	84	41	125	66	32	98		
本島人	2,780	2,489	5,275	2,735	2,522	5,307		
外國人	2	2	4	2	2	4		
計	2,872	2,530	5,402	2,853	2,554	5,407		5
廣儲東里	1,902	1,789	3,691	1,967	1,803	3,770	8	70
內地人	9	2	11	3		3		
本島人	1,902	1,789	3,691	1,967	1,803	3,770		
外國人								
計	1,911	1,791	3,702	1,970	1,803	3,773		71
廣儲西里	1,327	1,178	2,505	1,317	1,165	2,482	23	1
內地人	3		3	3	1	4		
本島人	1,327	1,178	2,505	1,317	1,165	2,482		
外國人								
計	1,330	1,178	2,508	1,320	1,166	2,486		22
保東里	810	683	1,493	794	671	1,465	28	28
內地人	4		4	4		4		
本島人	810	683	1,493	794	671	1,465		
外國人								
計	814	683	1,497	798	671	1,469		28
保西里	2,247	2,102	4,349	2,291	2,132	4,423	6	74
內地人	5	1	6	6		6		
本島人	2,247	2,102	4,349	2,291	2,132	4,423		
外國人	1		1	1		1		
計	2,253	2,103	4,356	2,298	2,132	4,430		74
歸仁南里	792	726	1,518	822	728	1,550	3	32
內地人	1	2	3	1	2	3		
本島人	792	726	1,518	822	728	1,550		
外國人								
計	793	728	1,521	823	730	1,553		32
歸仁北里	1,679	1,550	3,229	1,710	1,586	3,296	11	67
內地人	14	2	16	9	2	11		
本島人	1,679	1,550	3,229	1,710	1,586	3,296		
外國人								
計	1,693	1,552	3,245	1,719	1,588	3,307		62
仁德南里	1,244	1,101	2,345	1,244	1,090	2,334	11	11
內地人	3	1	4	3	1	4		
本島人	1,244	1,101	2,345	1,244	1,090	2,334		
外國人								
計	1,247	1,102	2,349	1,247	1,091	2,338		11
仁德北里	949	855	1,804	966	879	1,845	2	41
內地人	7	4	11	8	1	9		
本島人	949	855	1,804	966	879	1,845		
外國人								
計	956	859	1,815	974	880	1,854		39
長興下里	1,133	1,091	2,224	1,133	1,064	2,197	27	27
內地人	7	3	10	7	2	9		
本島人	1,133	1,091	2,224	1,133	1,064	2,197		
外國人								
計	1,140	1,094	2,234	1,140	1,066	2,206		28
長興上里	2,053	1,769	3,822	2,069	1,724	3,783	30	30
內地人	7		7	6		6		
本島人	2,053	1,769	3,822	2,069	1,724	3,783		
外國人								
計	2,060	1,769	3,829	2,065	1,724	3,789		40

及其ノ異動(續)

增 減 內 譯											
增			減			增			減		
出生			轉入			死亡			轉出		
男	女	計	男	女	計	男	女	計	男	女	計
3	3	6	46	23	69				31	17	48
109	89	198	124	88	212	153	144	302	74	66	140
112	92	204	170	111	281	158	144	302	105	83	188
1		1	9	5	14				4	3	7
60	67	127	43	56	99	100	70	170	68	67	135
61	67	128	52	61	113	100	70	170	72	70	142
39	50	89	23	18	41	37	20	57	15	35	50
30	50	89	23	18	41	37	20	57	15	36	51
			3	1	4				3	1	4
34	29	63	28	40	68	35	42	77	11	15	26
34	29	63	31	41	72	35	42	77	14	16	30
			1	1	2				2		2
76	77	153	44	61	105	126	123	249	38	45	83
76	77	153	45	62	107	126	123	249	40	45	85
24	23	47	29	29	58	33	24	57	50	30	80
24	23	47	29	20	58	33	24	57	50	30	80
1		1	12	3	15	1		1	7	3	10
69	62	131	54	46	100	103	105	208	51	39	90
70	62	132	66	49	115	104	105	209	58	42	100
			1	1	2				1	1	2
48	42	90	46	30	76	53	43	96	41	18	59
48	42	90	47	31	78	53	43	96	42	19	61
			8	6	14	1		1	8	3	11
35	29	64	31	23	54	49	48	97	34	28	62
35	29	64	30	29	68	50	48	98	42	31	73
			2	1	3				2		2
33	48	81	33	28	61	34	24	58	32	25	57
33	48	81	35	29	64	34	24	58	34	25	59
			1		1						
60	70	130	20	43	63	34	30	64	52	38	90
60	70	130	21	43	64	34	30	64	52	38	90

II. 堡里別人口

堡里及種族	本年末現住者			前年末現住者			前年=比%	
	男	女	計	男	女	計	增	減
永康上中里	13	1	14	10	10	10	4	
内地人	2,451	2,232	4,683	2,478	2,206	4,684		
本島人	3		3	2		2	1	
外國人	2,467	2,233	4,700	2,490	2,206	4,696	4	
計								
永康下里	18	12	30	14	15	29	1	
内地人	583	440	1,023	570	443	1,013	10	
本島人	6		6			6		
外國人	607	452	1,059	584	458	1,042	17	
計								
内武定里	5		5	4		4	1	
内地人	568	506	1,074	548	509	1,052	22	
本島人	7		7	5		5	2	
外國人	580	506	1,086	552	509	1,061	25	
計								
外武定里	19	7	26	17	5	22	4	
内地人	5,748	5,206	11,014	5,669	5,161	10,830	184	
本島人	7		7	6		6	1	
外國人	5,774	5,273	11,047	5,692	5,166	10,858	189	
計								
安定里東堡	18	2	20	12		12	8	
内地人	5,671	5,241	10,912	5,575	5,160	10,735	177	
本島人								
外國人	5,689	5,243	10,932	5,587	5,160	10,747	185	
計								
新化里西堡	4	1	5	2	1	3	2	
内地人	922	775	1,697	924	795	1,719		22
本島人								
外國人	926	776	1,702	926	796	1,722		20
計								
新化西里	29	8	37	20	6	26	11	
内地人	1,352	1,261	2,613	1,352	1,240	2,592	21	
本島人	2		2			2		
外國人	1,383	1,269	2,652	1,372	1,246	2,618	34	
計								
新化北里								
内地人	1,248	1,158	2,406	1,285	1,187	2,472		66
本島人								
外國人	1,248	1,158	2,406	1,285	1,187	2,472		66
計								
善化里東堡ノ内	19	10	29	22	13	35		6
内地人	2,650	2,375	5,025	2,629	2,415	5,044		19
本島人	2		2	1		1		1
外國人	2,671	2,385	5,056	2,652	2,428	5,080		24
計								
善化里西堡ノ内	161	36	197	144	44	188	9	
内地人	3,351	2,333	6,184	3,335	2,878	6,213		29
本島人	16		16	13		13		3
外國人	3,528	2,869	6,397	3,492	2,922	6,414		17
計								
水面	66		66	66		66		
内地人	179		179	179		179		
本島人	194		194	194		194		
外國人	439		439	439		439		
計								

及其ノ異動(續)

增 減 内 譯											
增						減					
出生			轉入			死亡			轉出		
男	女	計	男	女	計	男	女	計	男	女	計
			5	1	6				2		2
75	76	151	40	48	88	70	63	133	72	35	107
			1		1						
75	76	151	46	40	86	70	63	133	74	35	109
			10	4	14				6	7	13
13	19	32	71	17	88	21	15	36	50	24	74
			6		6						
13	19	32	87	21	108	21	15	36	56	31	87
			1		1						
16	11	27	51	27	78	21	20	41	21	21	42
			2		2						
16	11	27	54	27	81	21	20	41	21	21	42
			7	6	13				5	5	10
237	219	456	126	49	175	121	87	208	163	76	239
			14		14				13		13
237	220	457	147	55	202	121	87	208	181	81	262
			1		1						
1		1	10	3	13				5	1	6
202	195	397	98	106	204	139	119	258	65	101	166
203	195	398	108	109	217	139	119	258	70	102	172
			2		2						
20	13	42	20	32	61	44	38	82	16	27	43
29	13	42	31	32	63	44	38	82	16	27	43
			13	4	17		1	1	4	1	5
39	51	90	36	53	89	45	53	98	30	30	60
			2		2						
39	51	90	51	57	108	45	54	99	34	31	65
38	44	82	12	14	26	63	68	131	24	19	43
38	44	82	12	14	26	63	68	131	24	19	43
			10	3	13				13	6	19
94	88	182	101	47	148	118	114	232	56	61	117
			1		1						
94	88	182	112	50	162	118	114	232	69	67	136
			2	3	5				49	39	88
111	66	177	161	87	248	123	128	251	133	70	203
			3		3						
113	69	182	229	116	345	124	129	253	182	100	291

II. 堡里別人口

堡里及種族	本年末現住者			前年末現住者			前年=比%	
	男	女	計	男	女	計	增	減
蕃薯寮廳								
羅漢外門里	內地人 225	162	387	181	131	312	75	
	本島人 5,860	5,663	11,523	5,779	5,536	11,365	158	
	外國人 2	1	3					
	計 6,087	5,826	11,913	5,960	5,717	11,677	236	
羅漢內門里	內地人 15	3	18	13	3	16		2
	本島人 2,800	2,578	5,378	2,873	2,623	5,496		118
	外國人							
	計 2,815	2,581	5,396	2,886	2,626	5,512		116
嘉祥內里	內地人 10		10	9	1	10		
	本島人 2,610	2,328	4,938	2,623	2,408	5,031		93
	外國人							
	計 2,620	2,328	4,948	2,632	2,409	5,041		93
崇德東里	內地人 4		4	5	1	6		2
	本島人 1,221	1,159	2,380	1,245	1,145	2,390		10
	外國人							
	計 1,225	1,159	2,384	1,250	1,146	2,396		12
楠梓仙溪東里	內地人 767	164	931	221	67	288	643	
	本島人 4,348	3,827	8,175	3,957	3,762	7,719	456	
	外國人 8		8					
	計 5,123	3,991	9,114	4,178	3,829	8,007	1,107	
港西上里ノ内	內地人 50	15	65	43	14	57	8	
	本島人 7,957	8,077	16,034	7,973	8,119	16,092		58
	外國人 1		1					
	計 8,008	8,092	16,100	8,016	8,133	16,149		49
蕃地	內地人 56	13	69	56	13	69		
	本島人 112	6	118	112	6	118		
	外國人							
	計 168	19	187	168	19	187		
鳳山廳								
大竹里	內地人 716	638	1,354	602	546	1,148	206	
	本島人 13,593	12,472	26,065	13,707	12,678	26,385		320
	外國人 80	17	97	60	17	77		20
	計 14,389	13,127	27,516	14,369	13,241	27,610		94
鳳山下里	內地人 7		7	10	7	17		10
	本島人 3,891	3,529	7,420	3,921	3,516	7,436		16
	外國人							
	計 3,898	3,529	7,427	3,931	3,522	7,453		26
鳳山上里	內地人 5	3	8	7	3	10		2
	本島人 1,593	1,454	3,047	1,593	1,440	3,033		14
	外國人							
	計 1,598	1,457	3,055	1,600	1,443	3,043		12
小竹下里	內地人 26	8	34	25	12	37		3
	本島人 8,806	8,036	16,842	8,754	8,021	16,775		67
	外國人 1		1	1		1		
	計 8,833	8,044	16,877	8,780	8,033	16,813		64

及其ノ異動 (續)

增 減 內 譯											
增						減					
出生			轉入			死亡			轉出		
男	女	計	男	女	計	男	女	計	男	女	計
5	6	11	118	74	192	6	6	12	73	43	116
241	205	446	225	153	378	214	179	393	171	102	273
			3	1	4				1		1
246	211	457	346	228	574	220	185	405	245	145	390
			5	3	8				3	3	6
92	100	192	82	67	149	127	115	242	120	97	217
			87	70	157	127	115	242	123	100	223
			5		5				4	1	5
140	78	218	34	23	57	101	94	195	86	87	173
			39	23	62	101	94	195	90	88	178
	1	1	1		1				2	2	4
42	54	96	50	59	109	47	40	87	69	59	128
			51	59	110	47	40	87	71	61	132
	3	3	649	120	769	57	7	64	49	19	68
161	151	312	524	74	598	217	134	351	77	26	103
			8		8						
164	154	318	1,181	194	1,375	274	141	415	126	45	171
	1	1	14	7	21		1	1	8	6	14
320	307	627	82	66	148	297	344	641	121	71	192
			1		1						
321	308	629	97	73	170	297	345	642	129	77	206
19	19	38	410	313	723	21	20	41	294	220	514
523	425	948	629	346	975	705	679	1,384	561	298	859
			38	3	41				18	3	21
542	444	986	1,077	662	1,739	726	699	1,425	873	521	1,394
			4	5	9				7	12	19
140	159	299	66	72	138	159	137	296	77	80	157
			70	77	147	159	137	296	84	92	176
46	55	101	51	67	118	50	57	107	47	51	98
			51	67	118	50	57	107	49	51	100
2		2	15	8	23				16	12	28
346	294	640	182	126	308	295	287	582	181	118	299
			1		1				1		1
348	294	642	198	134	332	295	287	582	198	130	328

II. 堡里別人口

堡里及種族	本年末現住者			前年末現住者			前年=比%	
	男	女	計	男	女	計	增	減
小竹上里	36	16	52	39	14	53	1	
內地人	5,811	5,456	11,267	5,860	5,426	11,286		19
本島人								
外國人								
計	5,847	5,472	11,319	5,899	5,440	11,339		20
赤山里	10	1	11	9	2	11		
內地人	2,855	2,539	5,394	2,895	2,544	5,439		45
本島人								
外國人								
計	2,865	2,540	5,405	2,904	2,546	5,450		45
興隆内里	691	349	1,040	540	302	842	198	
內地人	2,433	1,918	4,351	2,368	1,935	4,303	48	
本島人								
外國人								
計	3,205	2,274	5,479	2,983	2,243	5,226	253	
興隆外里	18	5	23	17	4	21	2	
內地人	3,720	3,548	7,268	3,682	3,523	7,205	63	
本島人								
外國人								
計	3,738	3,553	7,291	3,700	3,527	7,227	64	
牛屏里	8	1	9	7		7	2	
內地人	2,507	2,340	4,847	2,500	2,362	4,862		75
本島人								
外國人								
計	2,515	2,341	4,856	2,567	2,362	4,929		73
仁壽下里	182	132	314	175	118	293	21	
內地人	5,215	4,556	9,771	4,863	4,595	9,458	413	
本島人								
外國人								
計	5,400	4,788	10,188	5,038	4,713	9,751	437	
仁壽上里	108	62	170	52	25	77	93	
內地人	12,347	11,581	23,928	12,337	11,684	23,921	7	
本島人								
外國人								
計	12,456	11,643	24,099	12,389	11,609	23,998	101	
維新里	12	4	16	11		11	5	
內地人	3,484	3,139	6,623	3,404	3,218	6,622		59
本島人								
外國人								
計	3,496	3,143	6,639	3,475	3,218	6,693		54
長治二圖里	8	3	11	10	5	15		4
內地人	1,933	1,692	3,625	1,987	1,706	3,693		68
本島人								
外國人								
計	1,941	1,695	3,636	1,997	1,711	3,708		72
文賢里ノ内	15	1	16	16	1	17		1
內地人	8,312	6,856	15,168	8,213	6,781	14,994	174	
本島人								
外國人								
計	8,330	6,857	15,187	8,229	6,782	15,011	176	
長治一圖里	12	1	13	6	2	8	5	
內地人	1,304	1,218	2,522	1,409	1,278	2,687		105
本島人								
外國人								
計	1,376	1,219	2,595	1,415	1,280	2,695		100

及其ノ異動 (續)

增 減 内 譯												
增						減						
出生			轉入			死亡			轉出			
男	女	計	男	女	計	男	女	計	男	女	計	
			20	8	28	2		2	21	6	27	
240	255	495	119	107	226	278	191	469	130	141	271	
240	255	495	139	115	254	280	191	471	151	147	298	
1		1	2	1	3				2	2	4	
99	114	213	55	78	133	133	117	250	61	80	141	
100	114	214	57	79	136	133	117	250	63	82	145	
17	5	22	335	151	486	9	7	16	192	102	294	
81	71	152	200	80	280	103	81	184	113	87	200	
			8		8				2		2	
98	77	175	543	231	774	112	88	200	307	189	496	
			6	4	10				5	3	8	
165	140	305	163	98	261	140	114	254	90	99	189	
			1		1				2		2	
165	140	305	110	192	212	140	114	254	97	102	199	
			1	1	2							
92	82	174	47	85	132	142	119	261	50	70	120	
92	82	174	48	86	134	142	119	261	50	70	120	
3	1	4	42	34	76	1		1	37	21	58	
550	414	964	508	116	624	436	316	752	270	153	423	
			3		3							
553	415	968	553	150	703	437	316	753	307	174	481	
5	5	10	123	74	197	5	2	7	67	40	107	
178	156	334	131	126	257	171	164	335	128	121	249	
			1		1							
183	161	344	255	200	455	176	166	342	195	161	356	
			6	7	13				5	3	8	
123	84	207	91	72	163	124	171	295	70	64	134	
123	84	207	97	79	176	124	171	295	75	67	142	
			5	2	7				7	4	11	
55	54	109	49	50	99	101	66	167	57	52	109	
55	54	109	54	52	106	101	66	167	64	56	120	
			3	1	4				4	1	5	
289	264	553	161	110	271	230	184	414	121	115	236	
			4		4				1		1	
289	264	553	168	111	279	230	184	414	126	116	242	
1	1	2	11	5	16				6	7	13	
48	50	98	39	30	69	104	105	209	28	35	63	
49	51	100	50	35	85	104	105	209	34	42	76	

II. 堡里別人口

堡里及種族	本年末現住者			前年末現住者			前年=比%	
	男	女	計	男	女	計	增	減
嘉祥外里	內地人	8	2	10	9	1	10	
嘉祥外里	本島人	4,084	3,659	7,743	4,072	3,619	7,691	52
	外國人							
	計	4,082	3,661	7,753	4,081	3,620	7,701	52
觀音上里	內地人	29	5	34	11		11	23
	本島人	2,286	2,125	4,411	2,313	2,149	4,462	51
	外國人							
計	2,315	2,130	4,445	2,324	2,149	4,473	28	
觀音中里	內地人	59	23	82	46	29	75	7
	本島人	4,083	3,703	7,786	4,210	3,959	8,169	383
	外國人	2		2	2		2	
計	4,144	3,726	7,870	4,258	3,988	8,246	376	
觀音下里	內地人	5	2	7	6		6	1
	本島人	1,426	1,280	2,706	1,439	1,293	2,732	26
	外國人							
計	1,431	1,282	2,713	1,445	1,293	2,738	25	
觀音內里	內地人	9	2	11	11	1	12	1
	本島人	2,281	1,985	4,266	2,283	1,966	4,249	17
	外國人	1		1	1		1	
計	2,291	1,987	4,278	2,295	1,967	4,262	16	
水面	內地人	24		24	24		24	
	本島人	196		196	196		196	
	外國人	96		96	96		96	
計	316		316	316		316		
阿蘇	內地人	258	174	432	215	143	358	74
港西中里	本島人	18,141	17,808	35,949	18,098	17,847	35,945	4
	外國人	11		11	5		5	6
	計	18,410	17,982	36,392	18,318	17,990	36,308	84
港西上里	內地人	53	23	76	54	25	79	3
	本島人	9,770	9,683	19,453	9,777	9,778	19,555	102
	外國人	12		12	3		3	9
計	9,835	9,706	19,541	9,834	9,803	19,637	96	
港西下里	內地人	53	20	73	51	13	64	9
	本島人	15,677	15,085	30,762	15,787	15,193	30,980	218
	外國人	13	2	15	8	1	9	6
計	15,743	15,107	30,850	15,846	15,207	31,053	203	
新園里	內地人	8	2	10	9		9	1
	本島人	4,714	4,364	9,078	4,646	4,293	8,939	139
	外國人							
計	4,722	4,366	9,088	4,655	4,293	8,948	140	
港東上里	內地人	73	29	102	60	19	79	23
	本島人	11,114	10,905	22,019	11,109	10,931	22,040	21
	外國人	6		6	5		5	1
計	11,193	10,934	22,127	11,174	10,950	22,124	3	

及其變動(續)

增減內露											
增						減					
出生			轉入			死亡			轉出		
男	女	計	男	女	計	男	女	計	男	女	計
			6	3	9				7	2	9
147	153	300	171	130	301	200	180	380	106	63	169
147	153	300	177	133	310	200	180	380	113	65	178
			21	5	26				3		3
79	61	140	54	61	115	122	104	226	33	42	80
79	61	140	75	66	141	122	104	226	41	42	83
			1	1	2				16	17	33
140	125	265	128	123	251	298	342	640	97	162	259
			1		1				1		1
140	126	266	158	133	291	298	342	640	114	179	293
			1	2	3				2		2
48	39	87	39	54	93	76	66	142	24	40	64
48	39	87	40	56	96	76	66	142	26	40	66
			5	5	10				7	4	11
77	96	173	52	62	114	107	101	208	24	38	62
77	96	173	57	67	124	107	101	208	31	42	73
9	7	16	147	80	227	4		4	101	56	165
738	739	1,477	466	210	726	761	773	1,534	400	265	665
747	746	1,493	7		7				1		1
3	5	8	23	10	33	1	2	3	26	15	41
403	380	783	259	108	367	458	465	923	211	118	329
			12		12				3		3
406	385	791	294	118	412	459	467	926	240	133	373
1	5	6	23	16	39	1		1	21	14	35
641	507	1,148	422	236	658	670	554	1,224	503	297	800
			6	1	7	1		1	1		1
642	512	1,154	451	253	704	672	554	1,226	524	311	835
			3	2	5				4		4
186	178	364	62	61	123	104	101	205	76	67	143
186	178	364	65	63	128	104	101	205	80	67	147
1	1	2	44	20	64				32	9	41
443	367	810	306	216	522	471	479	950	273	130	403
			7	1	8				6	1	7
444	368	812	357	237	594	471	481	952	311	140	451

II. 堡里別人口

堡里及種族	本年末現住者			前年末現住者			前年=比%	
	男	女	計	男	女	計	增	減
港東中里	17,100	15,866	33,026	10,956	15,798	32,754	272	272
內地人	122	61	183	101	50	151	32	32
本島人	17,100	15,866	33,026	10,956	15,798	32,754	272	272
外國人	66	1	67	54	1	55	13	13
計	17,348	15,928	33,276	17,111	15,848	32,959	317	317
港東下里	4,130	4,260	8,390	4,203	4,298	8,507	117	117
內地人	21	9	30	24	9	33	3	3
本島人	4,130	4,260	8,390	4,203	4,298	8,507	117	117
外國人	1	1	2	1	1	2	1	1
計	4,151	4,269	8,420	4,233	4,307	8,540	120	120
琉球嶼	1,882	1,738	3,620	1,892	1,714	3,606	14	14
內地人	5	3	8	4	3	7	1	1
本島人	1,882	1,738	3,620	1,892	1,714	3,606	14	14
外國人	1	1	2	1	1	2	1	1
計	1,887	1,741	3,628	1,896	1,717	3,613	15	15
蕃地	5	5	10	5	5	10	0	0
內地人	3	2	5	3	2	5	0	0
本島人	2	2	4	2	2	4	0	0
外國人	1	1	2	1	1	2	0	0
計	5	5	10	5	5	10	0	0
水面	110	110	220	110	110	220	0	0
內地人	88	88	176	88	88	176	0	0
本島人	22	22	44	22	22	44	0	0
外國人	1	1	2	1	1	2	0	0
計	110	110	220	110	110	220	0	0
恒春總	149	98	247	142	103	245	2	2
內地人	149	98	247	142	103	245	2	2
本島人	1,377	1,327	2,804	1,446	1,284	2,730	74	74
外國人	18	1	19	10	1	11	8	8
計	1,644	1,426	3,070	1,598	1,387	2,985	85	85
計	1,644	1,426	3,070	1,598	1,387	2,985	85	85
德和里	2,655	2,496	5,151	2,602	2,452	5,054	97	97
內地人	14	3	17	12	3	15	2	2
本島人	2,655	2,496	5,151	2,602	2,452	5,054	97	97
外國人	1	1	2	1	1	2	1	1
計	2,669	2,499	5,168	2,614	2,455	5,069	99	99
計	2,669	2,499	5,168	2,614	2,455	5,069	99	99
至厚里	62	27	89	40	10	50	39	39
內地人	62	27	89	40	10	50	39	39
本島人	681	531	1,212	648	516	1,164	48	48
外國人	7	7	14	7	7	14	0	0
計	750	558	1,308	695	526	1,221	87	87
計	750	558	1,308	695	526	1,221	87	87
安定里	672	655	1,327	672	650	1,322	5	5
內地人	10	4	14	6	2	11	3	3
本島人	672	655	1,327	672	650	1,322	5	5
外國人	2	1	3	3	3	6	3	3
計	684	660	1,344	681	652	1,333	11	11
計	684	660	1,344	681	652	1,333	11	11
永靖里	919	864	1,783	913	841	1,754	29	29
內地人	19	13	32	16	9	25	7	7
本島人	919	864	1,783	913	841	1,754	29	29
外國人	1	1	2	1	1	2	1	1
計	939	877	1,816	929	850	1,779	37	37
計	939	877	1,816	929	850	1,779	37	37
長樂里	228	217	445	207	199	406	39	39
內地人	2	2	4	2	5	7	3	3
本島人	228	217	445	207	199	406	39	39
外國人	1	1	2	1	1	2	1	1
計	230	219	449	209	204	413	36	36
計	230	219	449	209	204	413	36	36

及其ノ異動 (續)

增減内譯											
增			減			出生			死亡		
男	女	計	男	女	計	男	女	計	男	女	計
2	2	4	51	26	77	2	2	4	30	15	45
721	626	1,347	348	193	541	636	579	1,215	229	172	401
723	628	1,351	21	1	22	638	581	1,219	9	9	18
167	176	343	12	6	18	167	176	343	15	6	21
167	176	343	80	86	166	238	209	447	88	91	179
80	83	163	92	92	184	167	176	343	103	97	200
80	83	163	2	2	4	80	83	163	1	1	2
80	83	163	8	3	11	80	83	163	28	21	49
80	83	163	10	3	13	80	83	163	29	21	50
8	4	12	86	46	132	5	2	7	82	53	135
75	74	149	111	67	178	47	38	85	108	60	168
83	78	161	12	1	13	83	78	161	4	4	8
115	102	217	209	114	323	52	40	92	194	113	307
115	102	217	6	2	8	115	102	217	4	2	6
115	102	217	57	39	96	50	50	100	69	47	116
115	102	217	63	41	104	50	50	100	73	49	122
35	24	59	43	29	72	1	1	2	21	12	33
36	24	60	49	39	88	17	17	34	34	31	65
30	24	54	1	1	2	36	24	60	1	1	2
30	24	54	6	4	10	30	24	54	4	3	7
30	24	54	40	34	74	19	17	36	51	46	97
30	24	54	2	1	3	30	24	54	55	49	104
37	46	83	1	1	2	37	46	83	2	5	7
37	46	83	53	38	91	27	21	48	57	40	97
37	46	83	1	1	2	37	46	83	68	45	113
11	13	24	2	2	4	11	13	24	2	3	5
11	13	24	21	13	34	4	4	8	7	4	11
11	13	24	23	13	36	4	4	8	9	7	16

II. 堡里別人口

堡里及種族	本年末現住者			前年末現住者			前年=比%	
	男	女	計	男	女	計	增	減
泰安里	4	1	5	4	4	1
內地人	180	183	363	177	175	352	11
本島人
外國人	184	184	368	181	175	356	12
計
治平里	1	1	1	1
內地人	60	62	122	65	57	122
本島人
外國人	61	62	123	66	57	123
計
仁壽里	5	2	7	3	1	4	3
內地人	250	249	499	251	244	495	4
本島人
外國人	255	251	506	254	245	499	7
計
興文里	19	8	27	17	10	27
內地人	1,871	1,888	3,759	1,842	1,842	3,684	75
本島人	6	1	7	1	1	6
外國人	1,896	1,897	3,793	1,860	1,852	3,712	81
計
成昌里	1	1	1	2	1
內地人	159	180	339	162	171	333	6
本島人
外國人	160	180	340	163	172	335	5
計
善餘里	10	10	10	1	11	1
內地人	543	550	1,093	545	535	1,080	13
本島人
外國人	553	550	1,103	555	536	1,091	12
計
嘉禾里	37	13	50	19	4	23	27
內地人	322	293	615	297	287	584	31
本島人
外國人	359	306	665	316	291	607	58
計
蕃地	16	3	19	16	3	19
內地人	46	47	93	46	47	93
本島人
外國人	62	50	112	62	50	112
計
臺東縣
南鄉	278	168	446	229	168	397	49
內地人	5,963	5,918	11,881	5,870	5,852	11,722	159
本島人	15	2	17	5	5	12
外國人	6,256	6,088	12,344	6,104	6,020	12,124	220
計
廣鄉	50	16	66	31	6	37	29
內地人	5,270	5,190	10,460	5,224	5,154	10,378	82
本島人
外國人	5,320	5,206	10,526	5,255	5,160	10,415	111
計
新鄉	16	1	17	13	13	4
內地人	2,510	2,307	4,817	2,489	2,279	4,768	49
本島人
外國人	2,526	2,308	4,834	2,502	2,279	4,781	53
計

及其ノ異動 (續)

增 減 內 譯											
增						減					
出生			轉入			死亡			轉出		
男	女	計	男	女	計	男	女	計	男	女	計
.....	2	1	3	2	2
1	11	12	13	4	17	4	4	8	7	3	10
1	11	12	15	5	20	4	4	8	9	3	12
2	3	5	9	8	17	2	2	4	14	4	18
2	3	5	9	8	17	2	2	4	14	4	18
1	1	2	2	4	1	1	2
12	16	28	12	12	24	8	11	19	17	12	29
13	16	29	14	14	28	8	11	19	18	13	31
.....	13	6	19	11	8	19
98	91	189	51	36	87	52	38	90	68	43	111
.....	5	1	6
98	91	189	69	43	112	52	38	90	79	51	130
.....	2	3	5	2	4	6
4	10	14	7	6	13	6	3	9	8	4	12
4	10	14	9	9	18	6	3	9	10	8	18
1	1	1	1	2	1	3
26	33	59	28	10	38	19	19	38	37	9	46
27	33	60	29	10	39	19	19	38	39	10	49
2	2	28	11	39	1	1	11	2	13
18	17	35	28	21	49	14	21	35	7	11	18
20	17	37	56	32	88	15	21	36	18	13	31
.....
12	8	20	146	68	214	12	5	17	97	71	168
358	344	702	127	46	173	298	286	584	94	38	132
.....	13	2	15	3	3
370	352	722	286	116	402	310	291	601	194	109	303
208	182	390	32	11	43	13	1	14
208	182	390	42	28	70	176	160	336	28	14	42
208	182	390	74	39	113	176	160	336	41	15	56
.....	8	1	9	4	4
96	92	188	42	25	67	84	77	161	33	12	45
96	92	188	50	26	76	85	77	162	37	12	49

II. 堡里別人口

堡里及種族	本年末現住者			前年末現住者			前年=比%	
	男	女	計	男	女	計	增	減
本 郷	内地人	785	153	938	400	90	490	448
	本島人	6,043	6,262	12,905	6,520	6,256	12,776	129
	外國人	8		8	11		11	3
	計	7,436	6,415	13,851	6,931	6,346	13,277	574
蓮 郷	内地人	430	186	616	99	79	138	478
	本島人	4,239	3,839	8,078	4,166	3,745	7,911	167
	外國人	1		1	1		1	
	計	4,670	4,025	8,695	4,266	3,784	8,050	645
火 燒 島	内地人	1	2	3	3	2	5	2
	本島人	592	532	1,124	574	518	1,092	32
	外國人							
	計	593	534	1,127	577	520	1,097	30
紅 頭 嶼	内地人	3		3	5		5	2
	本島人							
	外國人							
	計	3		3	5		5	2
小紅頭嶼	内地人							
	本島人							
	外國人							
	計							
落 地	内地人	12	3	15	12	3	15	
	本島人	58	41	99	58	41	99	
	外國人							
	計	70	44	114	70	44	114	
澎 湖 寮	内地人	1,147	878	2,025	1,031	775	1,806	219
	本島人	4,593	3,985	8,578	4,493	3,961	8,454	124
	外國人							
	計	5,740	4,863	10,603	5,524	4,736	10,260	343
東 西 灣	内地人	22	3	25	22		22	3
	本島人	3,010	3,071	6,081	3,022	3,062	6,084	3
	外國人							
	計	3,032	3,074	6,106	3,044	3,062	6,106	
薛 裡 灣	内地人	13	5	18	11	2	13	5
	本島人	2,357	2,228	4,585	2,491	2,320	4,811	216
	外國人							
	計	2,370	2,233	4,603	2,502	2,322	4,824	211
林 投 灣	内地人	14	8	22	13	5	18	4
	本島人	1,969	2,025	4,094	2,021	2,059	4,080	14
	外國人							
	計	1,983	2,033	4,016	2,034	2,064	4,098	72

及其ノ異動 (續)

增 減 内 譯											
增						減					
出 生			轉 入			死 亡			轉 出		
男	女	計	男	女	計	男	女	計	男	女	計
1		1	503	89	592	79	14	93	40	12	52
172	128	300	212	83	295	170	156	326	91	40	140
			5		5				8		8
173	128	301	720	172	892	249	170	419	139	61	200
6	1	7	429	185	614	37	14	51	67	25	92
119	134	253	172	91	263	139	104	243	79	27	106
			3		3	1		1	2		2
125	135	260	604	276	880	177	118	295	148	62	210
			1	2	3		2	2	3		3
23	16	39	9	3	12	3	3	6	11	2	13
23	16	39	10	5	15	3	5	8	14	2	16
									2		2
									2		2
30	30	60	346	296	642	11	14	25	249	209	458
183	164	347	260	106	366	154	150	304	189	96	285
213	194	407	606	402	1,008	165	164	329	438	305	743
	1	1	4	3	7				4	1	5
121	96	217	44	78	122	111	112	223	66	53	119
121	97	218	48	81	129	111	112	223	70	54	124
			5	7	12				3	4	7
63	65	128	49	68	117	100	124	224	146	91	237
63	65	128	54	75	129	100	124	224	149	95	244
			4	3	7				3		3
68	79	147	40	35	75	61	106	167	99	32	131
68	79	147	44	38	82	61	106	167	102	32	134

II. 堡里別人口

堡里及種族	本年末現住者			前年末現住者			前年=比%	
	男	女	計	男	女	計	增	減
耶得灣	內地人	7	1	8	7	1	8	
	本島人	1,546	1,735	3,281	1,639	1,816	3,455	174
	外國人							
	計	1,553	1,736	3,289	1,646	1,817	3,463	174
瓦爾灣	內地人	3		3	3		3	
	本島人	1,405	2,006	3,411	1,459	2,033	3,492	81
	外國人							
	計	1,408	2,006	3,414	1,462	2,033	3,495	81
鐘海灣	內地人	1		1	1		1	
	本島人	738	1,109	1,847	789	1,121	1,910	63
	外國人							
	計	739	1,109	1,848	790	1,121	1,911	63
赤坂灣	內地人	5	2	7	6	2	8	1
	本島人	673	831	1,504	685	828	1,513	9
	外國人							
	計	678	833	1,511	691	830	1,521	10
通梁灣	內地人	5	2	7	4	2	6	1
	本島人	523	647	1,170	518	650	1,168	2
	外國人							
	計	528	649	1,177	522	652	1,174	3
吉貝灣	內地人		7	7	10	7	17	10
	本島人	618	665	1,283	628	656	1,284	1
	外國人							
	計	618	672	1,290	638	663	1,301	11
西嶼灣	內地人	60	23	83	62	20	82	1
	本島人	3,553	4,414	7,967	3,584	4,394	7,978	11
	外國人							
	計	3,613	4,437	8,050	3,646	4,414	8,060	10
額坂灣	內地人	19	9	28	16	2	18	10
	本島人	2,947	3,629	6,576	3,037	3,582	6,619	43
	外國人							
	計	2,966	3,638	6,604	3,053	3,584	6,637	33
水坂灣	內地人	5		5	5		5	
	本島人	1,206	1,292	2,498	1,245	1,310	2,555	57
	外國人							
	計	1,211	1,292	2,503	1,250	1,310	2,560	57
水面	內地人	107	27	134	107	27	134	
	本島人	123		123	123		123	
	外國人	100		100	100		100	
	計	330	27	357	330	27	357	

及其ノ異動 (終)

增 減 内 評											
出 生			移 入			死 亡			移 出		
男	女	計	男	女	計	男	女	計	男	女	計
55	60	115	46	49	95	87	131	218	107	59	166
55	60	115	46	49	95	87	131	218	107	59	166
			1		1				1		1
72	64	136	105	48	153	53	79	132	178	60	238
72	64	136	106	48	154	53	79	132	179	60	239
34	33	67	34	23	57	39	47	86	80	21	101
34	33	67	34	23	57	39	47	86	80	21	101
			4	3	7				5	3	8
28	38	66	38	23	61	31	33	64	47	25	72
28	38	66	42	26	68	31	33	64	52	28	80
1		1	1		1				1		1
32	25	57	21	16	37	20	30	50	28	14	42
33	25	58	22	16	38	20	30	50	29	14	43
18	1	19	11	4	15	14	15	29	10	1	11
18	30	48	11	4	15	14	15	29	25	10	35
18	31	49	11	4	15	14	15	29	35	11	46
			14	12	26				16	9	25
162	152	314	48	22	70	104	132	236	137	22	159
162	152	314	62	34	96	104	132	236	153	31	184
3		3	12	15	27				12	8	20
128	135	263	77	32	109	88	95	183	207	25	232
131	135	266	89	47	136	88	95	183	219	33	252
54	50	104	21	20	41	30	47	77	84	41	125
54	50	104	21	20	41	30	47	77	84	41	125

臺北廳

街庄社	本年末現住者			前年末現住者			前年=比%	
	男	女	計	男	女	計	增	減
大加納堡								
臺北城內	6,643	4,543	11,186	5,637	4,071	9,708	1,478	
延平	14,364	12,571	26,935	13,409	12,132	25,541	1,394	
大稻埕	22,948	19,157	42,105	20,910	18,382	39,292	2,813	
大龍峒街	1,500	1,525	3,025	1,497	1,506	3,003	22	
下埤頭庄	666	579	1,245	659	572	1,231	14	
西新庄仔庄	326	271	597	330	269	599		2
中庄仔庄	182	165	347	175	162	337	10	
番仔溝庄	106	114	220	109	105	214	6	
牛埔庄	640	594	1,234	631	586	1,217	17	
山仔脚庄	247	221	468	250	211	461	7	
中崙庄	331	312	643	317	298	615	28	
上埤頭庄	241	204	445	240	206	446		1
朱厝崙庄	266	230	496	256	232	488	8	
上塔悠庄	341	342	683	363	355	718		35
下塔悠庄	551	472	1,023	555	467	1,022	1	
下崙庄	1,326	1,253	2,579	1,316	1,229	2,545	34	
大安庄	1,462	1,261	2,723	1,454	1,229	2,683	40	
三板橋庄	828	625	1,453	788	589	1,377	76	
崙頂庄	294	266	560	283	271	554	6	
林口庄	258	215	473	242	189	431	42	
龍鳳口庄	683	539	1,223	605	479	1,084	129	
古亭村庄	2,165	921	3,086	2,080	846	2,926	160	
頂內埔庄	624	346	970	526	330	856	114	
下內埔庄	446	412	859	441	378	819	40	
六張犁庄	527	457	984	486	445	931	53	
三張犁庄	482	408	890	477	396	873	17	
興雅庄	724	623	1,347	724	601	1,325	22	
五份埔庄	418	358	776	431	353	784		8
中陵庄	198	189	387	208	196	404		17
錫口街	1,451	1,579	3,030	1,460	1,556	3,016	14	
舊里族庄	500	424	924	481	419	900	24	
頂東勢庄	631	567	1,198	640	577	1,217		19
南港三重埔庄	673	615	1,288	683	602	1,285	3	
東新庄仔庄	543	505	1,048	523	493	1,016	32	
後山陵庄	512	473	985	510	488	998		13
南港大坑庄	181	148	329	167	151	318	11	
南港舊庄	230	174	404	262	189	451		37
後山庄	315	236	551	316	236	552		1
山猪窟庄	164	134	298	155	123	278	20	
四份仔庄	219	173	392	223	176	399		7

臺北廳 (續)

街庄社	本年末現住者			前年末現住者			前年=比%	
	男	女	計	男	女	計	增	減
播接堡								
加納仔庄	1,611	1,508	3,119	1,562	1,472	3,034	85	
西盛庄	1,128	975	2,103	1,083	963	2,046	57	
枋橋街	1,330	1,349	2,679	1,289	1,321	2,610	69	
後埔庄	713	680	1,393	701	673	1,374	19	
四汴頭庄	238	207	445	245	207	452		7
油仔庄	455	428	883	416	417	833	50	
沙崙庄	227	236	463	227	234	461	2	
溪洲庄	530	527	1,057	533	511	1,044	13	
番仔園庄	326	245	571	327	239	566	5	
江仔翠庄	1,383	1,252	2,635	1,366	1,243	2,609	26	
深坵庄	363	342	705	366	361	727		22
埔墘庄	217	213	430	204	214	418	12	
港仔嘴庄	426	377	803	432	382	814		11
新埔庄	484	512	996	495	493	988	8	
社後庄	525	495	1,020	517	487	1,004	16	
崙頂厝庄	41	43	84	47	43	90		6
下深坵庄	110	126	236	115	130	245		9
柑林埤庄	819	774	1,593	793	762	1,555	38	
員林庄	985	925	1,910	938	908	1,846	64	
清水坑庄	1,013	908	1,921	1,017	876	1,893	28	
延發坑庄	660	603	1,263	664	600	1,264		1
埤墘庄	402	371	773	398	367	765	8	
頂埔庄	476	423	899	478	405	883	16	
大安寮庄	779	638	1,417	769	637	1,406	11	
蠟祖田庄	409	385	794	408	378	786	8	
員山仔庄	188	185	373	189	181	370	3	
潭和庄	1,400	1,350	2,750	1,454	1,331	2,785		35
永和庄	313	260	573	299	254	553	20	
中坑庄	628	511	1,139	593	483	1,076	63	
外員山庄	235	213	448	259	248	507		59
四十張庄	298	253	551	301	243	544	7	
龜崙湖溪洲庄	1,236	963	2,199	1,205	965	2,170	29	
南勢角庄	1,156	1,107	2,263	1,114	1,067	2,181	82	
秀朗庄	571	542	1,113	557	520	1,077	26	
潭寮庄	420	380	800	419	379	798	2	
與直堡								
新庄	2,466	2,540	5,006	2,465	2,552	5,017		11
營盤庄	173	160	333	175	159	334		1
埤角庄	60	61	121	56	57	113	8	
海山頭庄	262	212	474	260	222	482		8

III. 街庄社別人口 (續)

臺北廳 (續)

街庄社	本年末現住者			前年末現住者			前年=比%	
	男	女	計	男	女	計	增	減
柏仔林庄	172	152	324	172	151	323	1
頭前庄	686	616	1,302	679	620	1,299	3
更寮庄	1,275	1,165	2,440	1,230	1,142	2,372	68
新塢庄	100	103	203	103	105	208	5
中港厝庄	554	503	1,057	567	500	1,067	10
二重埔庄	865	813	1,678	852	798	1,650	28
三重埔庄	4,736	4,182	8,918	4,692	4,173	8,865	53
芝蘭一堡								
士林街	1,347	1,364	2,711	1,376	1,346	2,722	11
林仔口庄	102	68	170	101	58	159	11
洲尾庄	275	268	543	265	259	524	19
福德洋庄	886	729	1,615	868	732	1,600	15
大直庄	1,011	949	1,960	1,013	930	1,943	17
滿雅庄	625	546	1,171	616	533	1,149	22
三角埔庄	618	548	1,166	602	513	1,115	51
草山庄	483	358	841	484	358	842	1
公館地庄	483	404	887	471	406	877	10
坪頂庄	367	293	660	347	284	631	29
永福庄	267	210	477	257	207	464	13
石角庄	449	312	761	393	304	697	64
善昌庄	252	195	447	245	192	437	10
雙溪庄	676	574	1,250	650	562	1,212	38
七股庄	25	9	34	25	10	35	1
下東勢庄	262	231	493	277	227	504	11
北勢湖庄	579	542	1,121	583	552	1,135	14
內湖庄	1,187	1,054	2,241	1,195	1,050	2,245	4
新里炭庄	2,598	2,235	4,833	2,566	2,219	4,785	48
社仔庄	1,754	1,611	3,365	1,722	1,578	3,300	65
溪洲底庄	1,692	1,540	3,241	1,634	1,533	3,167	74
芝蘭二堡								
北投庄	1,652	1,480	3,132	1,607	1,440	3,047	85
嘎榜別庄	1,618	1,426	3,044	1,623	1,413	3,036	8
叭里岸庄	788	719	1,507	778	685	1,463	44
石牌庄	650	581	1,231	652	586	1,238	7
頂北投庄	1,036	892	1,928	1,044	880	1,924	4
竹仔湖庄	172	138	310	170	132	302	8
和尚洲樓仔厝庄	1,023	951	1,974	1,005	923	1,928	46
和尚洲南港仔庄	353	351	704	351	338	689	15
和尚洲中路庄	591	555	1,146	584	553	1,137	9
和尚洲水浦庄	1,350	1,316	2,666	1,334	1,270	2,604	62

III. 街庄社別人口 (續)

臺北廳 (續)

街庄社	本年末現住者			前年末現住者			前年=比%	
	男	女	計	男	女	計	增	減
和尚洲溪墘庄	733	780	1,513	745	751	1,496	17
和尚洲中洲埔庄	347	264	611	342	258	600	11
芝蘭三堡								
滬尾街	2,908	2,823	5,821	2,861	2,716	5,577	244
水碓仔庄	279	237	516	286	234	520	4
大庄埔庄	114	102	216	121	104	225	9
沙崙仔庄	225	190	415	225	193	418	3
下圭柔山庄	344	300	644	330	272	602	42
油車口庄	262	238	500	270	234	504	4
林仔街庄	689	595	1,284	667	591	1,258	26
庄仔內庄	232	184	416	223	176	399	17
三空泉庄	100	86	186	102	82	184	2
小坪頂庄	203	166	369	203	154	357	12
興福寮庄	172	127	299	168	131	299
竿寮林庄	283	322	705	369	317	686	19
樹林口庄	196	162	358	195	172	367	9
小八里坌仔庄	565	450	1,015	568	451	1,019	4
北投仔庄	394	331	725	395	330	725
水祝頭庄	893	754	1,647	898	757	1,655	8
中田寮庄	510	438	948	484	429	913	35
頂圭柔山庄	303	291	594	294	265	559	35
蕃薯寮庄	219	177	396	220	175	395	1
興化店庄	495	402	897	457	390	847	50
草埔尾庄	405	318	723	380	324	704	19
灰碼仔庄	489	414	903	479	423	902	1
大屯庄	322	264	586	306	255	561	25
北新庄仔庄	1,124	900	2,024	1,079	895	1,974	50
土地公埔庄	772	606	1,378	778	572	1,350	28
小基隆舊庄	718	635	1,353	701	603	1,304	49
後厝庄	510	428	938	485	403	888	50
錫板庄	531	470	1,001	534	477	1,011	10
小基隆新庄	1,648	1,451	3,099	1,614	1,394	3,008	91
頭前庄	687	577	1,264	695	587	1,282	18
老梅庄	970	842	1,812	978	826	1,804	8
石門庄	469	433	902	461	426	887	15
八里坌堡								
大八里坌庄	1,206	1,021	2,227	1,222	1,012	2,234	7
長道坑庄	70	64	134	75	59	134
下厝仔庄	669	545	1,214	647	530	1,177	37
小八里坌庄	1,505	1,344	2,849	1,480	1,335	2,815	34
五股坑庄	777	655	1,432	743	624	1,367	65

III. 街庄社別人口 (續)

臺北廳 (終)

街庄社	本年末現住者			前年末現住者			前年=比%	
	男	女	計	男	女	計	增	減
觀音坑庄	556	425	981	563	420	983	2
成仔寮庄	320	300	620	315	285	600	20
洲仔庄	274	225	499	264	227	491	8
山脚庄	587	571	1,158	628	611	1,239	81
楓樹脚庄	184	155	339	171	152	323	16
水碓庄	358	282	640	348	273	621	19
大坵坑庄	757	705	1,462	759	701	1,460	2
石土地公庄	186	162	348	195	186	381	33
寶仔坑庄	286	239	525	255	222	477	48
下坡角庄	174	139	313	180	147	327	14
頂田心仔庄	160	138	298	148	134	282	16
十八份坑庄	194	179	373	188	164	352	21
頂坡角庄	274	240	514	274	236	510	4
崎仔脚庄	165	142	307	162	145	307
義學庄	311	280	591	294	277	571	20
塔寮坑庄	997	877	1,874	974	842	1,816	58
牛角坡庄	821	737	1,558	803	734	1,537	21
南勢埔庄	688	584	1,272	675	572	1,247	25
善埔庄	1,278	1,126	2,404	1,262	1,104	2,366	38
瑞樹坑庄	592	509	1,101	578	488	1,066	35
大南寮庄	631	495	1,126	609	486	1,095	31
小南寮庄	1,020	851	1,871	1,020	813	1,833	38
大平嶺庄	114	98	212	107	99	206	6
坑仔庄	642	563	1,205	639	562	1,201	4
坑仔外庄	721	639	1,360	691	617	1,308	52
坑仔口庄	659	617	1,276	635	610	1,245	31

III. 街庄社別人口 (續) 57

基隆廳

街庄社	本年末現住者			前年末現住者			前年=比%	
	男	女	計	男	女	計	增	減
基隆堡								
基隆街	9,295	7,551	16,846	8,492	7,030	15,522	1,324
仙洞庄	974	775	1,749	866	697	1,563	186
牛稠港庄	176	118	294	153	103	256	38
石碇港庄	254	212	466	252	204	456	10
田寮港庄	1,056	920	1,976	967	838	1,805	171
大水窟庄	139	104	243	124	102	226	17
大沙灣庄	483	334	817	437	289	726	91
社寮庄	589	514	1,103	563	507	1,070	33
深灣坑庄	469	378	847	459	367	826	21
八斗仔庄	811	651	1,462	801	645	1,446	16
獅球諸庄	118	60	178	114	54	168	10
大武崙庄	481	404	885	472	399	871	14
柯磘港庄	243	210	453	242	198	440	13
內木山庄	88	61	149	82	60	142	7
外木山庄	96	77	173	102	78	180	7
大竿林庄	80	52	132	76	51	127	5
柑仔瀨庄	360	294	654	337	283	620	34
龍潭庄	252	226	478	238	218	456	22
深灣庄	313	265	578	309	255	564	14
鼻頭庄	289	265	554	283	258	541	13
坎仔寮庄	2,959	1,443	4,402	2,636	1,277	3,913	489
九份庄	1,555	665	2,220	1,322	546	1,878	342
九芎橋庄	209	132	341	188	130	318	23
坎仔庄	144	106	250	147	108	255	5
南仔香庄	222	198	420	229	195	424	4
水南洞庄	100	91	191	77	73	150	41
草山庄	96	68	164	95	60	155	9
三貂堡								
頂雙溪庄	903	737	1,640	872	718	1,590	50
魚行庄	501	371	872	496	368	864	8
武丹坑庄	1,357	861	2,218	1,206	746	1,952	266
石壁坑庄	72	73	145	70	68	138	7
三叉港庄	409	332	741	413	332	745	4
石笋庄	256	220	476	257	218	475	1
煤光寮庄	151	111	262	143	109	252	10
平林庄	1,156	925	2,081	1,156	909	2,065	16
柑脚庄	944	772	1,716	935	766	1,701	15
三叉坑庄	314	260	574	314	261	575	1
橫仔寮庄	1,136	932	2,068	1,147	939	2,086	18
丁仔崗坑庄	368	296	664	376	285	661	3

宜 蘭 廳

街 庄 社	本 年 末 現 住 者			前 年 末 現 住 者			前 年 = 比 %	
	男	女	計	男	女	計	增	減
本 城 堡								
宜蘭街.....	7,314	7,479	14,793	7,149	7,318	14,467	326	
員 山 堡								
內員山庄.....	346	305	651	342	305	647	4	
三園庄.....	523	482	1,005	536	478	1,014		9
深溝庄.....	287	215	502	232	182	414	88	
金六結庄.....	711	636	1,347	699	606	1,305	42	
珍仔滿力庄.....	391	362	753	383	353	736	17	
吧老營庄.....	387	344	731	379	339	718	13	
四園庄.....	626	533	1,159	616	527	1,143	16	
大湖庄.....	1,229	1,129	2,358	1,197	1,087	2,284	74	
外員山庄.....	694	554	1,238	663	548	1,211	27	
結頭份庄.....	309	246	555	305	235	540	15	
新城庄.....	509	466	975	498	447	945	30	
枕頭山庄.....	369	307	676	370	320	690		14
浮 洲 堡								
大湖庄.....	339	336	675	312	313	625	50	
溪洲庄.....	398	337	735	405	325	730	5	
中溪洲庄.....	312	297	609	281	267	548	61	
洲仔庄.....	183	172	355	178	165	343	12	
叭哩沙庄.....	528	399	927	338	295	633	294	
阿里史庄.....	370	324	694	401	351	752		58
紅榮林庄.....	514	440	954	428	373	801	153	
清 水 溝 堡								
北成庄.....	579	483	1,062	556	468	1,024	38	
歪仔頂庄.....	322	296	618	303	293	596	22	
廣興庄.....	363	307	670	367	304	671		1
尾盤庄.....	421	395	816	422	396	818		2
紅 水 溝 堡								
冬瓜山庄.....	456	447	903	461	423	884	19	
阿婆城庄.....	392	352	744	379	336	715	29	
鹿埔庄.....	665	654	1,319	646	625	1,271	48	
順安庄.....	613	541	1,154	604	549	1,153	1	
打那美庄.....	355	322	677	366	317	683		6
員山庄.....	684	654	1,338	711	658	1,369		31
太和庄.....	375	316	691	369	320	689	2	
香員宅庄.....	218	190	408	223	189	412		4
羅 東 堡								
羅東街.....	1,909	1,982	3,891	1,912	1,993	3,905		14
阿里史庄.....	552	516	1,068	529	483	1,012	56	

宜 蘭 廳 (續)

街 庄 社	本 年 末 現 住 者			前 年 末 現 住 者			前 年 = 比 %	
	男	女	計	男	女	計	增	減
竹林庄.....	549	452	1,001	518	420	938	63	
九份庄.....	214	182	396	191	167	358	38	
十六份庄.....	419	393	812	413	379	792	20	
十八崎庄.....	316	257	573	290	243	533	40	
月眉庄.....	241	255	496	236	246	482	14	
武淵庄.....	281	262	543	288	268	556		13
武寧庄.....	183	165	348	174	154	328	20	
補城地庄.....	425	400	825	430	412	842		17
奇武老庄.....	249	227	476	247	219	466	10	
珍珠里簡庄.....	380	342	722	384	333	717	5	
打那岸庄.....	216	154	370	218	149	367	3	
利 澤 簡 堡								
三埔庄.....	185	186	371	180	189	369	2	
五十二甲庄.....	156	129	285	138	121	259	26	
利澤簡庄.....	565	556	1,121	534	545	1,079	42	
成興庄.....	430	440	870	428	423	851	19	
隆恩庄.....	127	128	255	131	124	255		
馬養庄.....	240	215	455	233	206	439	16	
功勞埔庄.....	385	291	676	382	298	680		4
港口庄.....	233	200	442	224	199	423	19	
養箕湖庄.....	57	44	101	57	41	98	3	
蘇灣庄.....	568	583	1,151	545	561	1,106	45	
頂清水庄.....	644	619	1,263	645	598	1,243	20	
下清水庄.....	315	287	602	300	295	595	7	
猴嶺庄.....	638	519	1,157	628	507	1,135	22	
隘丁庄.....	249	222	471	255	225	480		9
新城庄.....	180	162	342	177	153	330	12	
茅 仔 寮 堡								
大埔庄.....	170	127	297	157	119	276	21	
羅敏社庄.....	153	143	296	150	140	290	6	
松仔脚庄.....	206	179	385	180	165	345	40	
四百名庄.....	130	107	237	123	104	227	10	
一百甲庄.....	398	369	767	376	357	733	34	
中一結庄.....	192	172	364	191	173	364		
中二結庄.....	167	176	343	159	174	333	10	
茅仔寮庄.....	445	411	856	441	400	841	15	
二 結 堡								
頂五結庄.....	494	486	980	489	476	965	15	
下五結庄.....	375	355	730	382	357	739		9

宜 蘭 廳 (續)

街 庄 社	本 年 末 現 住 者			前 年 末 現 住 者			前 年 = 比 %	
	男	女	計	男	女	計	增	減
頂三結庄	274	205	539	277	257	534	5	
下三結庄	643	605	1,248	623	593	1,216	32	
二結庄	605	547	1,152	600	547	1,147	5	
四結庄	432	397	829	440	405	845		14
民 壯 團 堡								
歸後庄	261	295	556	266	288	554	2	
公館庄	435	305	740	433	316	749		9
壯一庄	331	297	628	334	303	637		9
壯三庄	486	449	935	490	453	943		8
壯四庄	246	236	482	238	228	466	16	
壯七庄	337	272	609	338	282	620		11
壯二庄	679	623	1,302	666	608	1,274	28	
過嶺庄	340	296	636	342	295	637		1
三塊厝庄	437	363	800	413	353	766	34	
十三股庄	180	133	313	170	131	301	12	
功勞庄	298	245	543	234	237	521	22	
南興庄	305	282	587	307	282	589		2
霧守庄	128	120	248	123	113	236	12	
美福庄	362	316	678	363	313	676	2	
新興庄	42	28	70	38	31	69	1	
七張庄	247	181	428	237	174	411	17	
壯六庄	134	125	259	127	114	241	18	
壯五庄	302	233	535	290	224	514	21	
四 團 堡								
瑪潭庄	246	219	465	250	218	468		3
武峻庄	449	368	817	448	354	802	5	
大陂庄	446	358	804	446	355	801	3	
四結庄	601	505	1,106	581	479	1,060	46	
飽杓溝庄	235	195	430	224	180	404	26	
二結庄	339	281	620	330	262	592	28	
一結庄	155	133	288	151	129	280	8	
辛仔厝庄	201	170	371	196	154	350	21	
大塢庄	100	81	181	95	80	175	6	
新發庄	250	209	459	230	197	427	32	
古亭茶庄	427	330	757	417	332	749	8	
踏踏庄	238	206	444	244	214	458		14
土圍庄	227	195	422	223	188	411	11	
振美庄	269	268	537	257	261	518	19	
五間庄	103	83	186	108	87	195		9
奇立丹庄	221	166	387	215	162	377	10	
三十九結庄	60	55	115	55	53	106	9	

宜 蘭 廳 (終)

街 庄 社	本 年 末 現 住 者			前 年 末 現 住 者			前 年 = 比 %	
	男	女	計	男	女	計	增	減
孤百菓庄	24	17	41	24	17	41		
六結庄	202	161	363	195	156	351	12	
洪武崗庄	337	276	613	324	258	582	31	
五股庄	49	39	88	40	32	72	16	
七結庄	116	98	214	119	94	213	1	
湯園庄	123	123	246	123	117	240	6	
礁溪庄	535	441	976	515	448	963	13	
林尾庄	294	234	528	288	225	513	15	
番割田庄	183	148	331	186	153	339		8
柴湖庄	243	201	444	240	200	440	4	
堀底庄	237	203	440	229	196	425	15	
十六結庄	259	220	479	270	216	486		7
茅埔庄	149	131	280	132	114	246	34	
車路頭庄	116	80	196	90	65	155	41	
頭 團 堡								
福成庄	354	292	646	331	270	601	45	
金面庄	681	578	1,259	670	563	1,233	26	
中崙庄	300	250	550	294	241	535	15	
下埔庄	520	425	945	509	419	928	17	
白石脚庄	676	584	1,260	664	571	1,235	25	
二圍庄	390	332	722	379	315	694	28	
頭圍街	1,457	1,499	2,956	1,447	1,494	2,941	15	
拔雅林庄	548	496	1,044	525	470	995	49	
新興庄	211	178	389	203	166	369	20	
龜山庄	267	250	517	254	246	500	17	
大坑厝庄	595	609	1,204	587	593	1,180	24	
三抱竹庄	500	444	944	478	427	905	39	
大福庄	629	533	1,162	618	528	1,146	16	
港邊庄	443	369	812	431	366	797	15	
溪榜庄	716	580	1,296	716	571	1,287	9	
大溪庄	729	592	1,321	737	598	1,335		14
大里簡庄	729	629	1,358	746	634	1,380		22

深坑廳

街庄社	本年末現住者			前年末現住者			前年=比%	
	男	女	計	男	女	計	增	減
文山堡ノ内								
萬盛庄	1,604	1,434	3,038	1,573	1,406	2,979	59	
興福庄	433	376	809	425	391	816		7
大坪林庄	2,843	2,161	5,004	2,531	2,031	4,612	392	
安坑庄	2,642	2,367	5,009	2,550	2,301	4,851	158	
青潭庄	1,504	1,165	2,669	1,467	1,145	2,612	57	
直潭庄	2,115	1,913	4,028	2,061	1,895	3,956	72	
內湖庄	1,956	1,760	3,722	1,977	1,754	3,731		9
陂內坑庄	1,305	1,203	2,508	1,286	1,151	2,437	71	
深坑仔庄	626	604	1,230	595	551	1,146	84	
土庫庄	280	236	516	280	222	502	14	
升高坑庄	108	89	197	103	86	189	8	
烏月庄	161	149	310	167	144	311		1
萬順寮庄	405	396	801	394	383	777	24	
阿柔坑庄	481	420	901	478	405	883	18	
小格頭庄	801	740	1,541	774	705	1,479	62	
蓬萊寮庄	124	102	226	119	109	228		2
烏塗寮庄	410	378	788	395	380	775	13	
雙溪庄	213	169	382	208	157	365	17	
楓仔林庄	186	187	373	202	203	405		32
大溪墘庄	310	280	590	306	266	572	18	
松柏崎庄	313	264	577	314	256	570	7	
排寮庄	336	277	613	321	265	586	27	
新興坑庄	225	197	422	214	190	404	18	
鹿窟庄	113	85	198	116	84	200		2
石碇街	310	324	634	316	318	634		
玉桂嶺庄	286	239	525	287	227	514	11	
負潭仔坑庄	365	329	694	361	320	681	13	
崩山庄	548	444	992	564	447	1,011		19
坪林尾庄	480	405	885	462	398	860	25	
灣潭庄	194	181	375	177	168	345	30	
坑仔口庄	482	432	914	466	408	874	40	
鯉魚堀庄	155	132	287	155	129	284	3	
水營渠坑庄	259	223	482	270	227	497		15
九芎林庄	444	337	781	399	311	710	71	
厚德崗坑庄	216	197	413	219	189	408	5	
大粗坑庄	377	301	678	376	301	677	1	
葛藟埔庄	164	120	284	161	112	273	11	
賴仔寮庄	173	134	307	215	158	373		66
大香湖庄	349	271	620	358	276	634		14
柑脚坑庄	186	184	370	160	114	274	46	
潤瀨庄	232	177	409	240	186	426		17

桃園廳

街庄社	本年末現住者			前年末現住者			前年=比%	
	男	女	計	男	女	計	增	減
桃澗堡								
桃園街	1,744	1,757	3,501	1,664	1,717	3,381	120	
大樹林庄	707	728	1,435	719	717	1,436		1
大浦庄	1,189	1,053	2,242	1,192	1,051	2,243		1
山頂庄	385	318	703	368	305	673	25	
大樹溪庄	543	511	1,054	550	518	1,068		14
小樹溪庄	500	483	983	522	472	994		11
小大浦庄	278	356	634	369	356	725		9
茄冬溪庄	716	633	1,349	710	615	1,325	24	
泉仔脚庄	326	302	628	319	294	613	15	
埔仔庄	1,381	1,315	2,696	1,439	1,286	2,725		29
福興庄	208	187	395	229	196	425		30
中興庄	294	221	515	275	217	492	23	
新興庄	371	271	642	360	262	622	20	
新庄仔庄	326	277	603	318	282	600	3	
中路庄	1,259	1,146	2,405	1,245	1,102	2,347	58	
大竹園庄	758	667	1,425	735	634	1,369	56	
蘆竹厝庄	575	516	1,091	568	497	1,065	26	
新路坑庄	1,014	952	1,966	955	907	1,862	104	
兔仔坑庄	799	747	1,546	700	742	1,532	14	
舊路坑庄	853	691	1,544	865	690	1,555		11
楓樹坑庄	916	749	1,665	888	709	1,597	68	
坪頂大湖庄	386	206	592	373	307	680	12	
坪頂下湖庄	121	130	251	116	125	241	10	
坪頂菜公堂庄	201	180	381	193	170	363	18	
坪頂苦苓林庄	106	89	195	95	78	173	22	
坪頂山尾庄	127	118	245	127	120	247		2
水汴頭庄	456	413	869	449	382	831	38	
南寮下庄	672	550	1,222	644	554	1,198	24	
南寮頂庄	1,166	1,022	2,188	1,182	1,027	2,209		21
南寮廟口庄	825	789	1,614	819	763	1,582	32	
南寮內厝庄	489	440	929	487	429	916	13	
竹園庄	1,576	1,256	2,832	1,515	1,230	2,745	87	
八塊厝庄	1,337	1,253	2,590	1,326	1,218	2,544	46	
下庄仔庄	569	542	1,111	561	524	1,085	26	
管裡庄	861	819	1,680	787	778	1,565	115	
背埔庄	218	194	412	205	185	390	22	
興南庄	906	896	1,802	918	882	1,800	2	
水尾庄	822	786	1,608	786	751	1,537	71	
內厝庄	735	661	1,396	730	653	1,383	13	
後寮庄	426	377	803	421	362	783	20	

III. 街庄社別人口 (續)

桃園廳 (續)

街庄社	本年末現住者			前年末現住者			前年=比%	
	男	女	計	男	女	計	增	減
石頭庄	276	235	511	264	232	496	15	
中縣埔頂庄	989	938	1,927	994	920	1,914	13	
宋屋庄	1,157	1,062	2,219	1,146	1,045	2,191	28	
高山頂庄	1,126	1,079	2,205	1,114	1,076	2,190	15	
三座屋庄	982	978	1,960	983	947	1,930	30	
雙連陂庄	166	139	305	164	127	291	14	
芝色里庄	455	393	848	443	393	836	12	
洽溪仔庄	192	176	368	193	171	364	4	
東勢庄	1,200	1,080	2,280	1,123	1,026	2,149	131	
社仔庄	219	201	420	199	193	392	28	
北勢庄	658	625	1,283	685	619	1,304		11
南勢庄	357	322	679	360	328	688		9
山仔頂庄	614	564	1,178	634	557	1,191		13
安平鎮庄	1,041	973	2,014	1,044	966	2,010		4
埔頂庄	740	741	1,481	761	731	1,492		11
員樹林庄	572	607	1,179	592	593	1,185		6
南勢庄	1,000	980	1,980	998	925	1,923	57	
淮仔埔庄	225	222	447	221	202	423	24	
泉水空庄	67	61	128	64	54	118	10	
蕃仔寮庄	1,063	980	2,043	1,066	967	2,033	10	
九座寮庄	470	409	879	476	417	893		14
黃泥塘庄	571	565	1,136	586	566	1,152		16
龍潭陂庄	740	750	1,490	703	731	1,434	51	
八張寮庄	756	714	1,470	686	672	1,358	112	
竹窩仔庄	198	216	414	190	201	391	23	
烏樹林庄	565	498	1,063	557	478	1,035	28	
三洽水庄	1,514	1,294	2,808	1,456	1,265	2,721	87	
四方林庄	840	828	1,668	837	812	1,649	19	
十一份庄	162	119	281	160	119	279	2	
三坑仔庄	744	750	1,494	682	735	1,417	77	
大坪庄	414	396	810	388	379	767	43	
打鐵坑庄	211	185	396	188	185	373	23	
三角林庄	366	345	711	363	343	706	5	
銅鑼岡庄	1,545	1,391	2,936	1,443	1,350	2,793	143	
海山堡								
中庄	738	700	1,438	722	687	1,409	29	
橋仔頂庄	550	564	1,114	579	559	1,138		15
二甲九庄	355	335	690	365	333	698		8
尖山庄	525	485	1,010	511	468	979	31	
南靖厝庄	164	151	315	160	144	304	11	
燕歌石庄	498	463	961	492	454	946	15	

III. 街庄社別人口 (續)

桃園廳 (續)

街庄社	本年末現住者			前年末現住者			前年=比%	
	男	女	計	男	女	計	增	減
大湖庄	1,043	958	2,001	1,055	936	1,991	10	
阿南坑庄	140	151	291	148	146	294		3
樟樹窟庄	103	99	202	105	105	210		8
石灰坑庄	180	166	346	175	170	345	1	
陵內坑庄	322	291	613	317	298	615		2
黃仔寮庄	420	381	801	426	375	801		
三角埔庄	315	249	564	313	247	560	4	
別岸脚庄	335	279	614	346	295	641		27
山仔頂庄	794	726	1,520	800	734	1,534		14
潭底庄	366	374	740	421	393	814		74
彭福庄	916	793	1,709	892	789	1,681	28	
崙仔庄	43	43	86	39	39	78	8	
三塊厝庄	253	225	478	247	216	463	15	
石頭溪庄	542	448	990	522	449	971	19	
溪墘厝庄	436	415	851	444	407	851		
沛舍坡庄	263	215	478	273	209	482		4
挖仔庄	88	87	175	88	93	181		6
橫溪庄	1,069	1,053	2,122	1,069	1,035	2,104	18	
成福庄	790	749	1,539	781	728	1,509	30	
三角湧庄	686	676	1,362	634	642	1,276	86	
公館後庄	252	225	477	259	228	487		10
隆恩埔庄	172	164	336	168	156	324	12	
劉厝埔庄	247	248	495	238	236	474	21	
麥仔園庄	142	115	257	142	112	254	3	
橋仔脚庄	278	264	542	258	237	495	47	
礁溪庄	316	270	586	318	277	595		9
八張庄	197	227	424	189	210	399	25	
中埔庄	222	242	464	219	238	457	7	
蘇厝庄	218	186	404	225	188	413		9
十三溪庄	239	238	477	205	225	430	47	
大埔庄	475	407	882	449	399	848	34	
山良潭仔庄	77	42	119	65	44	109	10	
福德坑庄	574	487	1,061	584	503	1,087		26
茅埔庄	175	158	333	168	155	323	10	
蔴山庄	132	167	299	137	155	292	7	
烏塗窟庄	589	554	1,143	582	557	1,139	4	
三層庄	1,418	1,467	2,885	1,400	1,442	2,842	43	
內橋庄	1,214	1,264	2,478	1,234	1,257	2,491		13
新溪洲庄	212	215	427	203	211	414	13	
舊溪洲庄	82	72	154	77	69	146	8	
大崙崙街	1,690	2,090	3,780	1,718	2,091	3,809		29

III. 街庄社別人口 (續)

桃園廳 (續)

街庄社	本年末現住者			前年末現住者			前年=比%	
	男	女	計	男	女	計	增	減
田心仔庄	820	836	1,656	820	792	1,612	44	
月眉庄	350	289	639	333	280	613	26	
石墩庄	186	188	374	176	182	358	16	
缺仔庄	754	725	1,479	726	712	1,438	41	
竹北二堡ノ内								
楊梅庄	671	495	1,166	537	415	952	214	
大平山下庄	271	273	544	221	227	448	96	
大金山下庄	193	162	355	186	108	294	111	
秀才高庄	205	190	395	220	203	423		19
老坑庄	374	357	731	375	351	726	5	
二重溪庄	307	358	665	362	375	737		72
水尾庄	430	387	817	417	366	783	34	
崩坡庄	215	211	426	217	218	435		9
水溪東庄	294	260	554	287	268	555	8	
頭重溪庄	222	213	435	240	226	466		31
草埔坡庄	381	394	775	316	333	649	126	
矮坪仔庄	249	233	482	253	216	469	13	
頭湖庄	156	143	299	139	138	277	22	
三湖庄	316	316	632	321	317	638		6
上四湖庄	554	542	1,096	528	506	1,034	62	
上陰影高庄	445	413	858	441	401	842	16	
下陰影高庄	350	368	718	367	361	728		1
香婆坎庄	131	159	290	135	150	285	5	
社仔庄	248	260	508	242	253	495	13	
員菜庄	200	224	424	193	211	404	20	
上田心仔庄	541	513	1,054	537	488	1,025	29	
埔頂庄	380	399	779	369	374	743	45	
九斗庄	198	186	384	201	184	385		1
上青埔庄	209	219	428	204	212	416	12	
犁頭洲庄	344	344	688	331	307	638	50	
東勢庄	283	275	558	290	266	556	2	
新風庄	446	432	878	477	447	924		46
石蒜仔庄	321	266	587	312	293	605	12	
下青埔庄	329	332	661	339	323	662		1
北勢庄	445	452	897	453	440	893	4	
十五間庄	417	358	775	397	346	743	32	
伯公崗庄	446	445	891	440	439	879	12	
後庄	330	315	645	303	290	593	52	
橫欄庄	327	316	643	321	299	620	23	
大坡庄	357	333	690	363	352	715		25
蚵殼港庄	385	362	747	395	365	760		13

III. 街庄社別人口 (續)

桃園廳 (續)

街庄社	本年末現住者			前年末現住者			前年=比%	
	男	女	計	男	女	計	增	減
笨仔港庄	293	361	654	376	356	732	22	
大牛欄庄	521	506	1,027	497	455	952	75	
炭頭厝庄	305	376	681	412	378	790		19
下田心仔庄	503	454	957	501	454	955	2	
白沙墩庄	505	545	1,050	573	539	1,112	28	
坡寮庄	302	279	581	292	265	557	24	
坑尾庄	184	167	351	187	171	358		7
石觀音庄	269	276	545	266	268	534	11	
大潭庄	488	462	950	461	464	925	25	
茄荖坑庄	292	262	554	297	264	561		7
石牌嶺庄	170	147	317	196	168	364		47
三座屋庄	369	348	717	354	350	704	13	
下大堀庄	479	394	873	454	373	827	46	
樹林仔庄	401	350	751	394	359	753		2
新酸庄	531	497	1,028	511	489	1,000	28	
橋坪庄	298	262	560	280	256	536	24	
上大堀庄	386	318	704	377	340	717		13
苦練脚庄	276	251	527	270	244	514	13	
過嶺庄	346	311	657	337	314	651	6	
大湖庄	1,294	1,150	2,444	1,245	1,132	2,377	67	
雙溪口庄	781	706	1,487	788	705	1,493		6
草潭庄	490	431	921	475	417	892	29	
塔仔脚庄	183	192	375	180	189	369	6	
許厝港庄	487	453	940	480	448	928	12	
內海墘庄	381	356	737	380	350	730	7	
田心仔庄	178	152	330	174	159	333		3
圳股頭庄	329	280	609	319	277	596	13	
沙港庄	558	476	1,034	547	450	997	37	
大坵園庄	176	132	308	165	138	303	5	
大牛欄庄	522	466	988	510	441	951	37	
照鏡庄	168	158	326	181	164	345		19
橫山庄	459	365	824	426	335	761	63	
埔心庄	509	423	932	499	405	904	28	
五塊厝庄	423	385	808	386	353	739	69	
成榮廟街	1,015	879	1,894	904	862	1,766	128	
亭仔園庄	204	166	370	180	145	325	45	
店仔崗庄	699	650	1,349	680	626	1,306	43	
十六張庄	293	302	595	279	301	580	15	
上南片庄	380	364	744	377	359	736	8	
牛欄河庄	295	241	536	276	237	513	23	
棋仔港庄	259	212	471	249	214	463	8	

III. 街庄社別人口 (續)

桃園廳 (終)

街庄社	本年末現住者			前年末現住者			前年=比%	
	男	女	計	男	女	計	增	減
湖莊庄	243	228	471	231	220	451	20	
三墩庄	298	374	772	376	365	741	31	
老社寮庄	240	222	462	226	216	442	20	
新成庄	441	401	842	440	406	846		4
石門庄	137	88	225	123	81	204	21	
流湖庄	173	146	319	156	141	297	22	
樑坑庄	337	332	669	323	318	641	23	
十寮庄	229	252	551	296	247	543	8	
老旗寮庄	145	144	289	139	137	276	13	
大草坑庄	978	844	1,822	952	826	1,778	44	
茅仔埔庄	266	249	515	249	236	485	30	
石崗仔庄	418	432	850	408	430	838	12	
水坑庄	189	161	341	172	148	320	21	
坪林庄	259	198	448	223	185	408	40	
上橫坑庄	467	431	898	448	413	861	37	
下橫坑庄	602	530	1,132	578	568	1,146	46	
下南片庄	435	429	864	465	444	909		45

III. 街庄社別人口 (續)

新竹廳

街庄社	本年末現住者			前年末現住者			前年=比%	
	男	女	計	男	女	計	增	減
竹北一堡								
新竹街	7,683	7,466	15,149	7,608	7,335	14,943	206	
客雅庄	636	622	1,358	675	638	1,313	45	
青草湖庄	300	228	528	262	224	486	42	
牛埔庄	621	570	1,191	600	553	1,153	38	
香山坑庄	242	212	454	224	198	422	32	
茄冬湖庄	393	373	766	353	336	689	77	
香山庄	1,028	978	2,006	1,030	963	1,993	13	
海山崙庄	248	229	477	272	238	510		33
鹽水港庄	570	464	1,034	582	462	1,044		10
南隘庄	366	344	710	366	336	702	8	
油車港庄	493	444	937	439	437	876	11	
吉羊崙庄	259	211	470	239	202	441	29	
揚登庄	672	654	1,326	669	637	1,306	20	
沙崙庄	280	292	572	297	275	572		
虎仔山庄	416	420	845	411	418	829	16	
浸水庄	370	338	708	372	315	687	21	
番仔陵庄	363	325	688	358	320	678	10	
豆仔埔庄	346	282	628	262	257	519	103	
新社庄	603	547	1,150	583	540	1,123	27	
馬麟厝庄	152	137	289	154	132	286	3	
溝貝庄	192	148	340	181	137	318	22	
鹿園庄	277	211	488	292	224	516		28
舊港庄	544	560	1,104	509	553	1,062	42	
白地粉庄	173	144	317	177	142	319		2
溪洲庄	267	245	512	270	244	514		2
新庄仔庄	287	246	533	274	236	510	23	
鹿場庄	259	255	514	253	241	494	20	
六張犁庄	255	223	478	263	226	489		11
芒頭埔庄	333	305	638	332	307	640		2
十興庄	148	127	275	151	135	286		11
隘口庄	268	252	520	255	229	484	36	
安溪寮庄	183	136	319	165	130	295	24	
犁頭山下庄	102	78	180	101	74	175	5	
下山庄	419	399	818	403	394	797	21	
三坎店庄	146	127	273	147	126	273		
東海窠庄	176	175	351	168	173	341	20	
二十張犁庄	376	346	722	375	349	724		2
九甲埔庄	188	169	357	180	171	351	6	
溪埔仔庄	203	176	379	200	161	361	18	
斗崙庄	488	388	876	472	375	847	29	

新竹廳 (續)

街庄社	本年末現住者			前年末現住者			前年=比%	
	男	女	計	男	女	計	增	減
苦苓脚庄	243	201	444	220	188	408	36
樹林頭庄	598	563	1,161	590	552	1,142	19
水田庄	553	519	1,072	538	501	1,039	33
浦雅庄	626	506	1,132	622	510	1,132
東勢庄	605	561	1,166	607	552	1,159	7
赤土崎庄	282	288	570	305	279	584	14
埔頂庄	420	333	753	402	321	723	30
柴板山庄	225	177	402	200	150	350	40
金山面庄	246	213	459	236	204	440	19
崙仔庄	732	694	1,426	711	696	1,407	19
極露庄	406	402	808	415	391	806	2
十塊寮庄	574	527	1,101	561	523	1,084	17
草山庄	873	844	1,717	858	814	1,672	45
雙溪庄	693	551	1,244	647	529	1,176	68
新城庄	530	529	1,059	531	509	1,040	28
寶斗仁庄	554	675	1,229	537	666	1,203	26
鷓鴣庄	687	609	1,296	669	605	1,274	22
大壠庄	586	541	1,127	584	527	1,111	16
月眉庄	538	518	1,056	557	536	1,093	37
中興庄	294	322	616	283	306	589	27
石井庄	246	230	476	240	224	464	12
富興庄	665	614	1,279	672	587	1,259	20
赤柯坪庄	345	285	630	323	269	592	38
石磘仔庄	371	345	716	379	338	717	1
藤坪庄	385	378	763	373	357	730	33
十二寮庄	249	197	446	237	196	433	13
北埔庄	938	1,043	1,981	928	1,051	1,979	2
南埔庄	564	493	1,057	571	505	1,076	19
小份林庄	124	107	231	130	116	246	15
大湖庄	710	611	1,321	696	587	1,283	38
水際仔庄	623	579	1,202	600	559	1,159	43
南坑庄	325	308	633	316	282	598	35
大坪庄	690	669	1,359	626	590	1,216	143
上坪庄	409	340	749	376	303	679	70
燥樹排庄	228	207	435	214	200	414	21
員嶼仔庄	337	327	664	345	338	683	19
下公館庄	268	242	510	256	223	479	31
上公館庄	692	663	1,355	653	657	1,310	45
鷓鴣林庄	253	213	466	247	198	445	21
樹杞林街	1,000	942	1,942	989	945	1,934	8
豈仔埔庄	249	227	476	204	194	398	78

新竹廳 (續)

街庄社	本年末現住者			前年末現住者			前年=比%	
	男	女	計	男	女	計	增	減
三重埔庄	362	337	699	368	323	691	8
二重埔庄	437	365	802	428	357	785	17
蔴園肚庄	163	127	290	155	133	288	2
頭重埔庄	305	205	570	285	252	537	33
下員山庄	257	241	498	267	234	501	3
柯仔湖庄	303	286	589	292	277	569	20
橫山庄	713	680	1,393	711	678	1,389	4
頭份林庄	267	200	467	207	211	418	11
田寮坑庄	619	670	1,289	620	669	1,289
大山背庄	351	316	667	332	309	641	26
油羅庄	263	241	504	252	218	470	34
蓋仔庄	378	340	718	391	325	716	2
大平地庄	326	296	622	328	288	616	6
八十份庄	397	361	758	388	359	747	11
十份寮庄	179	160	339	185	164	349	10
南河庄	449	398	847	441	388	829	18
沙坑庄	417	445	862	409	421	830	32
大肚庄	610	593	1,203	608	587	1,195	8
鹿寮坑庄	680	613	1,293	666	606	1,272	21
山猪湖庄	142	139	281	140	122	262	19
王爺坑庄	335	331	666	312	320	632	34
石壁潭庄	405	416	821	400	394	794	27
倒剝牛庄	347	323	670	336	319	655	15
九芎林庄	488	479	967	498	468	966	1
中坑庄	417	362	779	401	350	751	28
永坑庄	408	407	815	386	389	775	40
上山庄	441	381	822	433	384	817	5
埕下庄	72	54	126	98	73	171	45
柯仔林庄	83	88	171	77	82	159	12
打鐵坑庄	296	272	568	279	253	532	36
內立庄	454	488	942	453	467	920	22
石頭坑庄	348	338	686	308	316	624	62
樟頭山庄	508	499	1,007	511	503	1,014	7
竹北二堡內								
五份埔庄	680	660	1,340	671	645	1,316	24
四座屋庄	461	445	906	446	451	897	9
樟樹林庄	386	387	773	368	381	749	24
旱坑仔庄	229	264	493	234	251	485	8
田新庄	168	175	343	168	171	339	4
紡寮庄	900	838	1,738	885	839	1,724	14
新埔街	1,188	1,259	2,447	1,197	1,235	2,432	15

III. 街庄社別人口 (續)

新竹廳 (續)

街庄社	本年末現住者			前年末現住者			前年=比%	
	男	女	計	男	女	計	增	減
大平窩庄	847	791	1,638	804	774	1,578	60	
打鐵坑庄	442	424	866	403	388	791	75	
汶水坑庄	680	621	1,301	666	609	1,275	26	
鹿鳴坑庄	501	401	902	501	393	894	8	
照門庄	505	482	987	498	478	976	11	
大坪庄	289	264	553	277	252	529	24	
大茅埔庄	535	503	1,038	557	505	1,062		24
崩坡下庄	120	97	217	123	98	221		4
北高庄	376	328	704	335	300	634	60	
良崗嶺庄	424	370	794	381	343	724	70	
大湖口庄	643	587	1,230	611	576	1,187	43	
養真高庄	401	373	774	418	356	774		
羊喜高庄	267	238	505	256	243	499		
上北勢庄	304	301	605	328	314	642		37
下北勢庄	405	357	762	390	354	744	18	
和興庄	455	416	871	468	424	892		21
德盛庄	266	225	491	242	220	462	29	
波羅汶庄	331	337	668	335	324	659	9	
番仔湖庄	278	232	510	265	217	482	28	
坪頂埔庄	209	210	419	201	186	386	33	
風山崎庄	373	334	712	359	330	689	23	
福興庄	580	560	1,140	578	555	1,133	7	
青埔仔庄	222	214	436	223	207	430	6	
後湖庄	554	508	1,062	532	494	1,026	36	
炭頭庄	321	286	607	304	275	579	28	
中崙庄	349	326	675	344	310	654	21	
新庄仔庄	328	294	622	309	264	573	49	
紅毛港庄	419	414	833	430	413	843		10
員山庄	136	96	232	138	103	241		9
坑仔口庄	511	523	1,034	485	504	989	45	
大眉庄	312	287	599	305	257	562	37	
貓兒嶺庄	1,242	1,057	2,299	1,207	1,027	2,234	65	
竹南一堡								
三角店庄	334	312	646	311	284	595	51	
鹽館前庄	545	539	1,084	547	537	1,084		
蘆竹浦庄	376	351	727	363	354	717	10	
公館仔庄	218	165	383	210	160	370	13	
海口庄	860	770	1,630	844	771	1,615	15	
中港街	1,693	1,676	3,369	1,705	1,667	3,372		3
營盤邊庄	823	750	1,573	807	736	1,543	30	
大埔庄	641	610	1,251	652	616	1,268		17

III. 街庄社別人口 (續)

新竹廳 (終)

街庄社	本年末現住者			前年末現住者			前年=比%	
	男	女	計	男	女	計	增	減
口公館庄	194	167	351	182	156	338	13	
崎頂庄	329	256	585	295	230	525	60	
頭份庄	1,277	1,410	2,687	1,254	1,358	2,612	75	
田寮庄	564	570	1,134	579	571	1,150		16
蟻桃庄	867	808	1,675	874	838	1,712		37
興隆庄	619	586	1,205	615	586	1,201	4	
斗換坪庄	489	524	1,013	470	507	986	27	
珍珠湖庄	507	495	1,002	488	486	974	28	
尖山下庄	525	476	1,001	506	458	964	37	
濫坑庄	310	274	584	296	255	551	33	
東興庄	744	786	1,530	713	750	1,463	67	
三灣庄	455	497	952	466	513	979		27
北埔庄	225	215	440	216	208	424	16	
炭頂寮庄	269	221	490	266	220	486	4	
銅鑼岡庄	240	208	448	235	190	425	23	
內灣庄	360	376	736	348	374	722	14	
下林坪庄	127	120	247	118	109	227	20	
大河底庄	747	639	1,386	715	622	1,337	49	
永和山庄	431	460	891	410	371	781	50	
大坪林庄	298	263	561	288	252	540	21	
員林庄	422	442	864	415	438	853	11	
大南埔庄	317	317	634	304	288	592	42	
四灣庄	506	473	979	506	465	971	8	
田尾庄	745	648	1,393	702	619	1,321	72	
南庄	602	502	1,104	544	476	1,020	84	
北勢里興庄	806	604	1,410	674	517	1,191	219	

苗栗廳

街庄社	本年末現住者			前年末現住者			前年=比%	
	男	女	計	男	女	計	增	減
苗栗一堡								
苗栗街	2,192	2,183	4,345	2,229	2,262	4,491		146
芒埔庄	235	229	464	220	206	426	38	
維祥庄	698	698	1,396	705	696	1,401		5
社寮崗庄	448	396	844	408	378	786	58	
西山庄	547	532	1,079	540	524	1,064	15	
嘉盛庄	677	724	1,401	636	703	1,339	62	
田寮庄	574	615	1,189	565	602	1,167	22	
高埔庄	593	545	1,138	566	532	1,098	40	
南勢坑庄	961	931	1,892	933	872	1,805	87	
鴨母坑庄	719	685	1,404	707	668	1,375	29	
二湖庄	562	544	1,106	550	541	1,091	15	
三湖庄	464	429	893	468	421	889	4	
四湖庄	380	314	694	373	329	702		8
五湖庄	460	434	894	450	438	888	6	
銅鑼潭庄	534	626	1,160	546	627	1,173		13
三座厝庄	1,026	997	2,023	1,011	993	2,004	19	
樟樹林庄	315	313	628	344	348	692		64
九湖庄	525	510	1,035	506	506	1,012		21
竹園庄	272	282	554	268	273	541	13	
芭蕉潭庄	336	344	730	365	337	702	28	
中心埔庄	465	451	916	451	426	877	39	
老鴿潭庄	693	718	1,411	693	710	1,403	8	
新鴿潭庄	1,270	1,167	2,437	1,328	1,186	2,514		77
出園坑庄	496	417	913	472	409	881	32	
七十份庄	364	338	702	357	327	684	18	
石岡塔庄	418	486	904	424	477	901	3	
三叉河庄	802	771	1,573	854	795	1,649		76
雙草湖庄	492	413	905	477	391	868	37	
魚藤坪庄	408	297	705	455	316	771		66
拐仔湖庄	724	394	1,118	676	385	1,061	57	
雙連潭庄	532	455	987	554	473	1,027		40
後壩庄	1,860	2,076	3,936	1,898	2,035	3,933		47
大山脚庄	372	334	706	364	321	685	21	
水尾仔庄	393	370	763	384	362	746	17	
外埔庄	691	673	1,364	680	649	1,329	35	
苦苓脚庄	710	619	1,329	700	609	1,309	20	
二張犁庄	358	350	708	354	340	694	14	
新港庄	1,341	1,342	2,683	1,316	1,294	2,610	73	
淡文湖庄	356	350	706	357	341	698	8	
潭內庄	261	240	501	253	240	493	8	
公司寮庄	386	355	741	382	365	747		6
烏眉庄	101	92	193	99	91	190	3	

苗栗廳 (續)

街庄社	本年末現住者			前年末現住者			前年=比%	
	男	女	計	男	女	計	增	減
崎頂庄	116	129	245	115	118	233	12	
過港庄	283	287	570	287	291	578		8
碧瓦庄	233	265	498	226	207	433	5	
頭湖庄	248	238	486	233	219	452	34	
後寮底庄	244	224	468	245	221	466	2	
十班坑庄	191	169	360	179	159	338	22	
遠揚庄	497	476	973	489	456	945	28	
赤崎仔庄	264	225	489	257	215	472	17	
大桃坪庄	338	286	624	318	276	594	30	
牛欄湖庄	230	216	446	233	208	441	5	
炭頭潭庄	641	606	1,247	637	610	1,247		
二崗坪庄	643	600	1,243	628	589	1,217	26	
枋寮坑庄	240	173	413	227	172	399	14	
仁隆庄	370	333	703	372	309	681	22	
外獅潭庄	494	467	961	468	444	912	40	
老田寮庄	381	351	732	369	344	713	10	
五穀崗庄	610	575	1,185	613	582	1,195		10
鴿仔崗庄	540	551	1,091	542	536	1,078	13	
尖山庄	1,068	1,123	2,191	1,061	1,073	2,134	57	
南河庄	430	410	840	446	403	849		9
北河庄	519	444	963	493	446	939	24	
公館庄	974	1,006	1,980	951	989	1,940	40	
林寮寮庄	365	377	742	349	370	719	23	
中小義庄	424	419	843	392	398	790	53	
福基庄	540	561	1,101	529	546	1,076	35	
大坑庄	465	449	914	460	434	894	20	
大湖庄	2,091	1,367	3,458	1,403	1,263	2,666	792	
南湖庄	2,623	2,006	4,629	2,361	1,820	4,181	448	
獅潭庄	1,504	1,386	2,890	1,487	1,339	2,826	64	
八角林庄	651	541	1,192	599	502	1,101	91	
桂竹林庄	699	596	1,295	699	576	1,275	20	
苗栗二堡								
苑裡庄	1,847	1,839	3,736	1,775	1,817	3,592	144	
五崙庄	160	164	324	161	160	321	3	
房裡庄	405	361	766	377	343	725	41	
貓番庄	564	640	1,204	560	613	1,173	31	
社寮庄	496	409	905	376	398	774	41	
山柑庄	296	257	553	278	238	516	37	
山脚庄	400	368	768	348	323	671	97	
石頭坑庄	285	255	540	301	263	564		24
南勢林庄	332	296	628	313	287	600	28	
田寮庄	497	508	1,005	532	508	1,040		35
苑裡坑庄	373	364	737	377	346	723	14	

III. 街庄社別人口 (續)

苗粟廳 (續)

街庄社	本年末現住者			前年末現住者			前年=比%	
	男	女	計	男	女	計	增	減
舊社庄	247	241	488	224	209	433	55
大埔庄	236	213	449	235	211	446	3
芎蕉坑庄	163	151	314	172	162	334	20
通符街	765	834	1,599	764	815	1,579	20
通符灣庄	414	415	829	403	419	822	7
梅樹脚庄	233	231	464	230	219	449	15
南勢庄	213	187	400	201	184	385	15
北勢庄	154	149	303	145	138	283	20
圳頭庄	269	284	553	268	285	553
福興庄	388	399	787	375	388	763	19
土城庄	671	675	1,346	647	632	1,279	67
南和庄	312	301	613	283	275	558	55
大坪頂庄	257	272	529	258	275	533	4
五里牌庄	600	582	1,182	572	543	1,115	67
內湖庄	361	360	721	344	336	680	41
北勢高庄	528	501	1,029	489	486	975	54
烏眉坑庄	413	381	794	421	380	801	7
楓樹高庄	317	289	606	298	274	572	34
番社庄	61	61	122	61	64	125
白沙墩庄	567	557	1,124	568	542	1,110	14
新埔庄	209	257	466	206	238	444	22
內湖島庄	134	134	268	133	129	262	6
苗粟三堡								
大甲街	1,302	1,450	2,842	1,388	1,425	2,813	29
庄尾庄	546	505	1,051	566	519	1,085	34
社尾庄	789	679	1,468	777	686	1,463	5
營盤口庄	215	199	414	224	207	431	17
頂店庄	441	403	844	448	394	842	2
山脚庄	136	149	285	133	140	273	12
番仔寮庄	45	50	95	41	47	88	4
橫圳庄	247	234	481	232	225	457	24
松仔脚庄	152	148	300	156	141	297	3
外水尾庄	119	109	228	119	103	222	6
墩仔脚庄	1,100	1,009	2,109	1,032	1,022	2,114	5
舊社庄	462	411	873	465	390	855	18
后里庄	506	424	930	456	378	834	96
月眉庄	260	198	458	252	196	448	10
中和庄	389	353	742	364	350	714	28
圳寮庄	173	121	294	95	98	193	101
四塊厝庄	475	371	846	416	330	746	100
牛欄坑庄	182	103	285	86	64	150	135
六份庄	359	294	653	357	273	630	23
磁磘庄	472	405	877	439	375	814	63

III. 街庄社別人口 (續)

苗粟廳 (終)

街庄社	本年末現住者			前年末現住者			前年=比%	
	男	女	計	男	女	計	增	減
內水尾庄	184	150	334	174	148	322	12
馬鴨埔庄	311	296	607	313	288	601	6
鐵砵山脚庄	298	261	559	284	252	536	23
大甲東庄	285	262	547	281	252	533	14
七塊厝庄	367	394	761	273	277	550	121
新店庄	13	9	22	15	11	26	4
公館庄	71	59	130	70	61	131	1
鯉魚潭庄	1,056	492	1,548	927	509	1,506	42
中社庄	233	199	438	241	185	426	12
土城庄	112	92	204	115	96	211	7
蔴仔庄	236	190	426	235	188	423	3
九張犁庄	375	317	692	381	307	688	4
日南社庄	233	225	458	230	225	455	3
日南庄	427	369	796	430	374	804	8
雙寮庄	239	191	430	243	191	434	4
新庄仔庄	186	168	354	189	172	361
五里牌庄	268	225	493	271	232	503	19
西勢庄	167	156	323	146	156	302	41
船頭埔庄	119	115	234	115	110	225	9
銅安厝庄	164	151	315	158	150	308	10
頂後厝仔庄	173	148	321	164	141	305	16
頂心仔庄	120	93	213	119	92	211	2
頂大安庄	139	94	233	136	99	235	2
下大安庄	290	233	523	297	250	547	19
三十甲庄	59	48	107	70	44	114	7
北油庄	286	272	558	272	252	524	34
頂脚厝庄	112	113	225	116	116	232	7
下脚厝庄	152	139	291	145	133	278	13
海墘厝庄	427	450	877	433	443	876	1
東勢尾庄	406	354	760	389	328	717	43
六塊厝庄	295	266	561	275	244	519	42
南埔庄	249	231	480	256	212	468	12
南庄	303	254	557	291	249	540	17
中庄	268	251	519	268	243	511	8
後厝仔庄	155	130	285	155	137	292	7
三塊厝庄	64	67	131	62	58	120	11
牛埔庄	93	78	171	91	72	163	8
龜六庄	323	264	587	311	250	561	26
溪洲庄	98	102	200	89	93	182	18
福興庄	129	107	236	123	105	228	8
棟東上堡ノ内 單園庄	2,252	1,956	4,208	2,137	1,882	4,019	189

臺中廳

街庄社	本年末現住者			前年末現住者			前年=比%	
	男	女	計	男	女	計	增	減
藍興堡								
寮中街	5,409	3,127	8,536	5,150	2,915	8,065	471	
東勢仔庄	224	186	410	238	196	434		24
旱溪庄	566	525	1,091	580	510	1,090	1	
內新庄	614	470	1,084	583	456	1,039	45	
瓜橋仔庄	859	767	1,626	897	791	1,688		62
下橋仔庄	493	396	889	594	419	1,013		34
公館庄	253	338	591	347	333	680	11	
後寮仔庄	593	512	1,105	529	498	1,027	88	
番仔路庄	290	159	449	290	159	449		
三汴庄	315	272	587	322	268	590		3
頭下坑庄	584	414	998	531	394	925	73	
太平庄	876	720	1,596	859	691	1,551	55	
車路埔庄	736	607	1,343	707	572	1,279	64	
番仔寮庄	461	373	834	435	363	798	36	
塗城庄	350	300	650	332	293	625	25	
草湖庄	633	576	1,209	644	590	1,234		25
灣厝庄	157	131	288	181	131	312	16	
大突寮庄	264	222	486	257	227	484	2	
大里代街	923	892	1,815	947	905	1,852		37
五張寮街	464	335	799	471	328	799		
岡寮庄	135	109	244	142	102	244		
涼傘厝庄	521	461	982	515	459	974	8	
頭前厝庄	137	119	256	133	108	241	15	
蘆竹溝庄	71	41	112	65	42	107	8	
樹仔脚庄	296	251	547	296	253	549		2
番寮庄	127	106	233	133	115	248		15
牛平厝庄	140	104	244	142	117	259		15
九張寮庄	247	238	485	249	242	491		6
棟東上堡之內								
大茅埔庄	511	618	1,129	507	603	1,110	19	
新伯公庄	1,260	1,478	2,738	1,268	1,497	2,765		27
東勢角庄	3,198	3,510	6,708	3,238	3,513	6,751		43
校寮埔庄	691	652	1,343	689	644	1,333	60	
石脚坑庄	907	829	1,736	836	812	1,648	88	
石壁坑庄	272	292	564	299	303	602		38
新社庄	656	614	1,270	669	615	1,284		14
大南庄	396	252	648	319	271	590		32
七份庄	422	385	807	420	381	801	6	
水底寮庄	847	696	1,543	569	589	1,158	385	
永居湖庄	165	132	297	157	134	291	6	
烏鏡頭庄	124	116	240	121	119	240		

臺中廳 (續)

街庄社	本年末現住者			前年末現住者			前年=比%	
	男	女	計	男	女	計	增	減
馬力埔庄	195	164	359	175	148	323	36	
大坑庄	440	354	794	398	323	721	73	
仙遊坪庄	155	142	297	157	135	292	6	
土牛庄	652	641	1,293	643	624	1,267	28	
社寮角庄	653	702	1,355	654	672	1,326	29	
石園仔庄	1,204	1,216	2,420	1,230	1,196	2,426		6
朴仔口庄	657	541	1,198	573	513	1,086	112	
葫蘆墩街	3,181	2,797	5,978	3,055	2,695	5,750	228	
大浦庄	637	593	1,230	622	610	1,232		2
別寮庄	353	309	662	471	394	865		203
鑄仔坑口庄	268	239	507	297	261	558		51
下南坑庄	927	837	1,764	918	826	1,744	20	
上南坑庄	847	815	1,662	834	791	1,625	37	
番仔庄	892	810	1,702	872	806	1,678	24	
烏牛欄庄	611	555	1,166	580	549	1,129	37	
大社庄	672	705	1,377	746	731	1,477		100
社口庄	903	837	1,740	888	789	1,677	63	
下溪洲庄	946	820	1,766	780	711	1,491	275	
社皮庄	310	263	573	302	269	571	7	
三角仔庄	636	582	1,217	618	562	1,180	37	
車路埔庄	370	319	689	391	319	710		21
大埔厝庄	771	626	1,397	756	623	1,379	18	
潭仔埔庄	544	485	1,029	544	489	1,033		4
瓦寮仔庄	373	346	719	375	335	710	9	
頭家厝庄	341	304	645	362	304	666		21
甘蔗埔庄	202	194	396	202	197	399		3
東員寶庄	559	473	1,032	554	474	1,028	4	
茄荖角庄	453	385	838	403	386	789	49	
聚興庄	369	356	725	356	330	686	39	
校寮林庄	298	263	561	308	265	573		12
神園庄	744	720	1,464	769	756	1,525		61
北庄	688	638	1,326	699	616	1,315	11	
別庄	681	550	1,231	727	573	1,300		69
新庄仔庄	331	279	610	339	276	615		5
山皮庄	148	125	273	149	128	277		4
棟東下堡								
棋雅街	458	404	862	484	386	870		8
四塊厝庄	177	148	325	205	168	373		52
上楓樹脚庄	615	501	1,116	628	518	1,146		30
上員林庄	224	187	411	228	194	422		11
下員林庄	465	390	855	451	358	809	46	

III. 街庄社別人口 (續)

臺中廳 (續)

街庄社	本年末現住者			前年末現住者			前年=比%	
	男	女	計	男	女	計	增	減
埔仔墩庄	105	114	219	105	105	210	9
六張寮庄	124	102	226	116	94	210	16
十三寮庄	142	118	260	146	113	259	1
上橫山庄	353	307	660	370	330	709	49
下橫山庄	457	388	845	452	397	849	4
花眉庄	247	223	470	258	218	476	6
大田心庄	78	68	146	79	67	146
馬崗厝庄	346	331	677	348	331	679	2
上七張寮庄	358	311	669	300	302	602	7
四員寮庄	298	258	556	299	269	568	12
水景頭庄	156	118	274	154	114	268	6
四張寮街	801	670	1,471	792	666	1,458	13
後庄仔庄	184	157	341	193	168	361	20
陳平庄	244	205	449	245	196	441	8
二份埔庄	494	415	909	494	432	926	17
三份埔庄	420	361	781	387	350	737	44
水油庄	78	68	146	72	52	124	22
荳社庄	305	256	561	330	271	601	40
軍功寮庄	423	410	833	393	376	769	64
廊仔庄	433	344	777	361	319	680	97
水景頭庄	191	137	328	191	140	331	3
三十張寮庄	668	597	1,265	673	591	1,264	1
邱厝仔庄	354	323	677	366	322	688	11
賴厝寮庄	436	436	872	431	425	856	16
乾溝仔庄	208	194	402	214	192	406	4
四大墩街	740	611	1,351	762	611	1,373	22
潮洋庄	191	179	370	205	203	408	38
馬龍潭庄	166	132	298	161	134	295	3
下七張寮庄	390	331	721	376	316	692	29
水堀頭庄	702	570	1,272	706	568	1,274	2
林厝庄	406	370	776	405	366	771	5
八張寮庄	394	313	707	374	311	685	22
港尾仔庄	306	269	575	315	284	599	24
上牛埔仔庄	302	253	555	286	246	532	23
下石碑庄	276	251	527	263	240	503	24
上石碑庄	335	273	608	343	270	613	5
惠來厝庄	219	182	401	209	172	381	20
埤頭店街	404	388	792	468	392	860	8
何厝庄	431	364	795	462	362	824	39
歐園頭庄	372	299	671	389	298	687	16

III. 街庄社別人口 (續)

臺中廳 (續)

街庄社	本年末現住者			前年末現住者			前年=比%	
	男	女	計	男	女	計	增	減
土庫庄	224	182	406	222	180	402	4
田心庄	316	250	575	378	311	689	114
溝仔墩庄	176	143	319	146	125	271	48
三塊厝庄	238	232	470	380	285	665	195
永定厝庄	231	192	423	203	174	377	46
新庄仔庄	153	112	270	153	123	276	6
劉厝庄	142	138	280	103	92	195	85
知高庄	91	86	177	95	91	186	9
山仔脚庄	196	172	368	181	173	354	14
番社脚庄	194	162	356	229	191	420	64
鎮平庄	227	204	431	202	188	390	41
同安厝庄	108	92	200	112	92	204	4
蘇厝埔庄	342	295	637	314	269	583	54
水礁庄	84	65	149	82	57	139	10
下楓樹脚庄	263	239	502	278	246	524	22
下牛埔仔庄	175	165	340	183	172	355	15
學田庄	302	253	555	308	254	562	7
大肚上堡								
公館庄	743	637	1,380	770	692	1,462	27
西勢寮庄	247	187	434	244	189	433	1
吳厝庄	441	394	835	444	392	836	1
大突寮庄	462	363	825	468	347	815	20
松厝寮庄	431	373	804	441	374	815	11
牛罵頭街	2,149	2,072	4,221	2,150	2,046	4,196	25
鹿寮庄	658	570	1,228	637	569	1,206	22
社口庄	893	823	1,716	888	813	1,701	15
大槓脚庄	1,202	1,127	2,329	1,219	1,124	2,343	14
秀水庄	856	762	1,618	823	731	1,554	54
三塊厝庄	924	776	1,700	942	784	1,726	26
田寮庄	1,057	894	1,951	1,058	909	1,967	16
四塊厝庄	592	510	1,102	594	507	1,101	1
高美庄	1,280	1,150	2,430	1,254	1,115	2,369	61
大肚中堡								
稻樓港街	2,181	2,125	4,306	2,211	2,155	4,366	60
南簡庄	755	715	1,470	769	711	1,480	10
大庄	1,360	1,213	2,573	1,359	1,220	2,579	6
三塊厝庄	1,457	1,263	2,720	1,436	1,226	2,662	58
鴨母寮庄	805	693	1,498	800	694	1,494	4
沙轆庄	1,215	1,029	2,244	1,176	1,026	2,202	42
竹林庄	620	526	1,146	616	513	1,129	17
南勢坑庄	666	582	1,247	671	579	1,250	3

III. 街庄社別人口 (續)

臺中廳 (終)

街庄社	本年末現住者			前年末現住者			前年=比%	
	男	女	計	男	女	計	增	減
北勢坑庄	1,118	916	2,029	1,041	907	1,948	81
龍目井庄	821	685	1,506	808	672	1,480	26
山脚庄	679	585	1,264	691	575	1,266	2
新庄仔庄	639	531	1,170	637	528	1,165	6
井仔頭庄	476	371	847	468	365	833	14
大肚下堡								
烏日庄	789	555	1,344	805	560	1,365	21
霧脚庄	591	531	1,122	628	531	1,159	37
王田庄	523	466	989	547	468	1,015	16
社脚庄	779	635	1,414	759	616	1,375	39
大肚庄	1,238	1,055	2,293	1,256	1,045	2,301	8
茄投庄	1,738	1,530	3,268	1,734	1,510	3,244	24
汴仔頭庄	1,072	925	1,997	1,084	964	2,048	51
塗葛堀庄	1,385	1,311	2,696	1,426	1,323	2,754	58
福頭崗庄	291	275	566	293	265	558	8
貓羅堡ノ内								
阿罩霧庄	1,618	1,413	3,031	1,584	1,476	3,060	29
柳樹湖庄	768	652	1,420	778	632	1,410	10
吳厝庄	834	692	1,526	852	714	1,566	40
溪心坵庄	490	386	876	478	384	862	14
喀哩庄	756	619	1,375	735	629	1,364	11
萬斗六庄	1,023	887	1,910	997	842	1,839	71
丁寮庄	592	496	1,088	603	500	1,103	15
同安厝庄	302	244	546	306	230	536	10
下茄老庄	576	464	1,040	566	437	1,003	37
蘇庄	989	839	1,828	988	826	1,814	14
芬蘭庄	581	481	1,062	574	470	1,044	18
舊社庄	244	209	453	240	216	456	3
社口庄	1,159	981	2,140	1,150	982	2,132	8
同安發庄	1,281	984	2,265	1,286	984	2,270	5

III. 街庄社別人口 (續)

彰化廳

街庄社	本年末現住者			前年末現住者			前年=比%	
	男	女	計	男	女	計	增	減
線東堡								
彰化街	7,989	7,595	15,584	8,030	7,640	15,670	86
大竹園庄	577	467	1,044	604	457	1,061	17
番社口庄	425	344	769	442	356	798	29
渡船頭庄	195	157	352	191	150	341	11
阿夷庄	1,083	902	1,985	1,070	896	1,966	19
牛欄仔庄	1,073	852	1,925	1,049	857	1,906	19
南門口庄	961	803	1,854	940	845	1,785	69
大埔庄	683	588	1,271	676	576	1,252	19
劉桐脚庄	559	501	1,060	547	495	1,042	18
西門口庄	893	648	1,457	771	643	1,414	43
嘉祥庄	895	843	1,738	905	833	1,738
西勢仔庄	612	592	1,194	616	561	1,177	17
新庄仔庄	520	515	1,035	530	508	1,038	3
中寮庄	821	752	1,573	813	742	1,555	18
柑仔井庄	586	474	1,060	601	473	1,074	14
線西堡								
和美鎮庄	1,787	1,555	3,342	1,796	1,554	3,350	8
頭前寮庄	522	491	1,013	519	483	1,007	6
月眉庄	810	718	1,528	798	713	1,511	17
七張寮庄	488	409	897	493	400	893	4
番雅溝庄	616	522	1,138	615	504	1,119	19
大霞佃庄	886	775	1,661	898	764	1,662	1
十五張寮庄	206	169	375	206	170	376	1
頂寮庄	465	384	849	464	373	837	12
下寮庄	436	351	787	440	340	780	2
下見口庄	1,557	1,350	2,916	1,530	1,329	2,859	57
塗厝厝庄	1,357	1,206	2,563	1,387	1,221	2,608	45
埤仔墘庄	917	835	1,752	911	830	1,741	11
溪底庄	361	292	653	353	280	633	20
新港庄	784	621	1,405	760	606	1,366	30
泉州厝庄	1,100	1,040	2,200	1,141	1,025	2,166	34
馬芝堡								
馬興庄	645	589	1,234	635	582	1,217	17
馬鳴山庄	528	401	929	513	380	902	27
安東庄	454	383	837	451	371	822	15
埔姜崗庄	686	559	1,245	681	560	1,241	4
曾厝厝庄	504	442	946	505	425	930	16
下溝庄	426	344	770	424	328	752	18
鹿港街	9,772	9,670	19,442	9,833	9,717	19,550	108

III. 街庄社別人口 (續)

彰化廳 (續)

街庄社	本年末現住者			前年末現住者			前年=比%	
	男	女	計	男	女	計	增	減
頂厝庄	653	513	1,166	651	516	1,167	1
橋頭庄	576	473	1,049	582	470	1,052	3
打鐵厝庄	512	390	911	516	400	916	5
顏厝庄	336	286	622	330	294	633	11
海埔厝庄	1,142	945	2,087	1,131	932	2,063	24
廖厝庄	478	410	888	401	416	907	19
溝墘庄	439	332	771	433	321	754	17
頂番婆庄	950	824	1,774	965	793	1,758	16
南勢庄	220	222	442	223	222	445	3
草港中庄	592	465	1,057	583	454	1,037	20
草港尾庄	857	718	1,575	865	713	1,578	3
番社庄	537	502	1,039	535	487	1,022	17
外埔庄	605	519	1,124	597	514	1,111	13
外中庄	549	500	1,049	544	491	1,035	14
三汙頭庄	614	436	950	510	426	936	14
大溝庄	361	294	655	361	292	653	2
福興庄	644	534	1,178	650	537	1,187	9
菜園角庄	439	356	795	449	361	810	15
洪堀寮庄	298	228	526	304	230	534	8
管嶼厝庄	722	565	1,287	736	578	1,314	27
鎮平庄	296	258	554	301	260	570	10
牛埔厝庄	280	225	505	278	218	496	9
四塊厝庄	751	635	1,386	749	622	1,371	15
三塊厝庄	548	411	959	568	431	999	40
南港庄	459	376	835	462	365	827	8
崙仔脚庄	677	595	1,272	672	603	1,275	3
廊仔庄	359	332	691	363	323	686	5
埔墘庄	473	380	853	480	375	855	2
瓦磘庄	1,197	1,019	2,216	1,189	1,018	2,207	9
南勢埔庄	259	205	464	273	214	487	23
三省庄	73	54	127	59	40	99	28
燕霧上堡								
三家春庄	873	763	1,636	866	757	1,623	13
橋仔頭庄	850	736	1,586	882	726	1,608	22
白沙坑庄	1,582	1,366	2,948	1,553	1,347	2,900	48
茄荖脚庄	1,404	1,244	2,708	1,469	1,226	2,695	13
陝四庄	739	602	1,341	749	597	1,346	5
秀水庄	932	820	1,752	935	835	1,770	18
口庄	1,123	957	2,080	1,130	962	2,082	2

III. 街庄社別人口 (續)

彰化廳 (續)

街庄社	本年末現住者			前年末現住者			前年=比%	
	男	女	計	男	女	計	增	減
燕霧下堡								
員林街	1,004	1,185	2,789	1,577	1,158	2,735	54
三條圳庄	497	414	911	501	407	908	3
三塊厝庄	1,180	932	2,112	1,175	917	2,092	20
東山庄	1,275	1,007	2,282	1,271	1,007	2,278	4
南平庄	832	668	1,500	824	657	1,481	19
黃厝庄	845	723	1,568	853	714	1,567	1
埤仔頭庄	139	103	242	140	100	240	2
蓮花池庄	487	380	867	487	388	875	8
掘墘庄	419	304	783	420	360	780	3
過溝庄	658	573	1,231	691	595	1,286	55
大庄	932	781	1,713	949	767	1,716	3
茄荖林庄	279	253	532	233	249	532
加錫庄	355	292	653	326	289	615	38
大窩庄	594	461	1,055	612	475	1,087	32
燕霧堡內								
快官庄	844	740	1,584	857	737	1,594	10
田中央庄	440	359	799	433	368	806	7
武東堡內								
番仔崙庄	743	595	1,338	747	604	1,351	13
枋橋頭庄	215	175	390	213	171	384	6
湖水坑庄	856	701	1,557	836	684	1,520	37
萬年庄	426	379	805	499	381	790	15
大坑庄	588	512	1,100	578	512	1,090	10
柴頭井庄	401	378	779	387	371	758	21
浦雅庄	923	740	1,663	929	734	1,663
石頭公庄	891	724	1,615	868	682	1,550	65
許厝寮庄	900	830	1,700	959	807	1,766	24
舊社庄	1,059	945	2,004	1,057	947	2,004
社頭庄	699	581	1,280	681	578	1,259	21
崙雅庄	1,029	838	1,867	1,017	809	1,826	41
田中央庄	1,303	1,123	2,426	1,290	1,112	2,402	24
大紅毛社庄	202	200	402	215	197	412	10
普興庄	466	399	865	451	399	850	15
內灣庄	616	510	1,126	608	503	1,111	15
卓乃潭庄	800	732	1,532	777	701	1,478	54
大平庄	464	478	932	439	448	887	45
武西堡								
阿媽厝庄	275	235	510	283	246	529	19
崙仔脚庄	1,154	900	2,054	1,141	884	2,025	29

彰化廳 (續)

街庄社	本年末現住者			前年末現住者			前年=比%	
	男	女	計	男	女	計	增	減
大溝尾庄	548	424	972	536	416	952	20	
齊前庄	618	503	1,121	594	477	1,071	50	
大埔心庄	1,017	805	1,822	1,003	808	1,811	11	
大平庄	562	434	996	558	430	988	8	
瓦窰厝庄	645	503	1,148	646	519	1,165		17
埤霞庄	468	357	825	471	367	838		13
梧鳳庄	529	451	980	543	447	990		10
羅厝庄	766	643	1,409	761	621	1,382	17	
同安宅庄	1,074	871	1,945	1,076	861	1,937	8	
竹仔脚庄	654	540	1,194	628	530	1,158	36	
關帝廟庄	1,023	862	1,885	1,038	890	1,928		43
浦港西庄	606	485	1,091	591	481	1,072	19	
浦港舊庄	697	558	1,255	687	567	1,254	1	
五汴頭庄	676	552	1,228	665	550	1,215	13	
陳厝厝庄	712	603	1,315	708	600	1,308	7	
崙仔庄	328	269	597	321	262	583	14	
田中央庄	556	446	1,002	544	431	975	27	
浦底庄	671	531	1,202	660	510	1,170	32	
張厝庄	173	160	333	170	157	327	6	
鎮平庄	724	587	1,311	751	620	1,371		60
小紅毛社庄	490	387	877	442	344	786	91	
曾厝崙庄	530	417	947	508	412	920	20	
東螺東堡								
鼻仔頭庄	794	528	1,322	705	479	1,184	133	
大坵園庄	334	319	703	382	321	703		
二八水庄	1,004	862	1,866	990	837	1,827	39	
過圳庄	1,359	1,071	2,430	1,354	1,062	2,416	14	
十五庄	585	495	1,080	545	455	1,000	80	
內三塊厝庄	711	569	1,280	718	585	1,303		23
大新庄	737	644	1,381	732	624	1,356	25	
外三塊厝庄	564	493	1,057	575	527	1,102		45
獨寮庄	806	685	1,491	805	671	1,476	15	
海豐厝庄	601	576	1,177	615	566	1,181		4
打廩庄	797	672	1,469	826	663	1,489		20
田尾庄	604	557	1,161	610	560	1,170		9
臨平厝庄	344	298	642	338	290	628	14	
圳寮庄	221	166	387	216	174	390		3
四時庄	222	170	392	220	162	382	10	
下藪庄	308	267	575	292	255	547	28	
過溪仔庄	185	153	338	177	149	326	12	
下水埔庄	543	441	984	532	427	959	25	

彰化廳 (續)

街庄社	本年末現住者			前年末現住者			前年=比%	
	男	女	計	男	女	計	增	減
東螺西堡								
北斗街	2,760	2,359	5,119	2,832	2,368	5,200		81
北斗庄	556	463	1,019	574	485	1,059		40
北勢寮庄	1,316	1,086	2,402	1,284	1,073	2,357	45	
溪仔頂庄	938	889	1,827	940	865	1,805	22	
舊厝庄	231	178	409	228	178	406	3	
溪湖庄	790	729	1,519	774	697	1,471	48	
溪墩厝庄	561	423	1,054	541	476	1,017	37	
三條圳庄	493	504	997	490	494	984	13	
湖洋厝庄	615	593	1,208	619	574	1,193	15	
水尾庄	313	291	604	313	281	594	10	
新庄仔庄	405	378	783	394	369	763	20	
斗六甲庄	350	323	673	353	330	683		10
牛欄仔庄	420	363	783	403	350	753	30	
番仔埔庄	138	116	254	140	113	253	1	
三塊厝庄	22	13	35	18	13	31	4	
大湖厝庄	74	69	143	70	72	142	1	
路口厝庄	859	791	1,650	847	789	1,636	14	
小埔心庄	262	226	482	274	231	495		13
崙仔庄	488	412	900	484	412	896	4	
埤頭庄	885	789	1,674	839	769	1,608	66	
連交厝庄	587	476	1,063	586	466	1,052	11	
二林上堡								
溪湖庄	589	472	1,061	589	462	1,051	10	
頂寮庄	580	475	1,055	602	462	1,064		
大突庄	492	393	885	463	386	849	6	
田中央庄	267	269	476	258	191	449	27	
沐頭庄	597	500	1,097	617	568	1,185		28
西勢厝庄	395	307	702	389	304	693	9	
浸水庄	258	205	463	235	185	420	43	
石埤脚庄	286	225	511	279	209	488	23	
塗仔厝庄	436	331	767	412	317	729	38	
挖仔庄	35	27	62	33	29	62		
萬興庄	511	414	925	485	399	884	41	
二林下堡								
周厝崙庄	149	116	265	140	102	242	23	
二林庄	750	696	1,446	732	681	1,413	33	
中西庄	317	254	571	325	255	580		9
火燒厝庄	211	177	388	219	181	400		12
竹園仔庄	253	231	484	264	224	488		4
外藪竹塘庄	230	208	438	228	218	446		8
寮頭厝庄	307	291	598	319	300	619		21

彰化廳 (終)

街庄社	本年末現住者			前年末現住者			前年=比%	
	男	女	計	男	女	計	增	減
庄	89	80	169	94	79	173	4
山寮庄	99	82	181	98	84	182	1
大排沙庄	340	286	626	333	285	618	8
萬合庄	148	136	284	147	127	274	10
草湖庄	308	259	567	299	252	551	16
王功庄	1,119	1,033	2,152	1,121	1,010	2,131	21
漢寶閣庄	282	249	531	277	242	519	12
莠趙甲庄	162	135	297	162	136	298	1
深耕堡								
板橋庄	224	192	416	231	197	428	12
文八斗庄	300	239	539	299	250	549	10
番挖庄	1,630	1,451	3,081	1,601	1,409	3,010	71
路上厝庄	852	728	1,580	833	715	1,548	32
後寮庄	445	421	866	454	429	883	17
溝仔墘庄	404	369	773	408	374	782	9
埤脚庄	254	237	491	244	225	469	22
頂廟仔庄	374	316	690	402	320	722	32
三塊厝庄	243	209	452	240	205	445	2
新街庄	653	550	1,203	669	553	1,222	19
山寮庄	383	340	723	379	338	717	6
公館庄	282	224	506	284	226	510	4
西港庄	653	515	1,168	650	516	1,166	2
瓜海墘厝庄	227	169	396	227	171	398	2
下海墘厝庄	772	665	1,437	779	668	1,447	10
下牛欄庄	130	128	258	136	128	264	6
下山脚庄	467	363	830	468	378	846	16
瓜山脚庄	108	79	187	117	88	205	18
魚寮庄	63	66	129	68	69	137	8
大城厝庄	499	434	933	494	423	917	16
外五間寮庄	257	224	481	251	217	468	13
潭墘庄	263	220	483	265	226	491	8
尤厝庄	65	53	118	62	46	108	10
內蘆竹墘庄	347	292	639	280	254	534	105
鹿寮庄	286	248	534	278	246	524	10
九塊厝庄	279	256	535	259	243	502	33
內新厝庄	165	162	327	162	160	322	5
下溪墘庄	164	142	306	152	134	286	20
番仔寮庄	231	201	432	223	189	412	20
田頭庄	279	260	539	281	265	546	7
樹仔脚庄	203	199	402	197	190	387	15
五庄仔庄	286	267	553	289	271	560	7
面前厝庄	269	235	504	266	243	509	5

南投廳

街庄社	本年末現住者			前年末現住者			前年=比%	
	男	女	計	男	女	計	增	減
南投堡								
南投街	1,683	1,543	3,226	1,643	1,435	3,078	148
牛運脚庄	758	663	1,421	733	664	1,417	4
三塊厝庄	324	298	622	339	283	622
茄荖脚庄	386	314	700	379	293	672	28
包尾庄	623	500	1,123	631	501	1,132	9
施厝坪庄	322	275	597	332	276	608	11
牛山庄	566	524	1,090	559	510	1,069	21
林仔庄	611	507	1,118	597	502	1,099	19
小牛山庄	223	185	408	203	175	378	30
草尾嶺庄	323	236	559	310	237	547	12
營盤口庄	601	506	1,107	609	495	1,104	3
內城庄	771	707	1,478	764	687	1,451	27
軍功寮庄	414	348	762	410	336	746	16
分水寮庄	301	259	560	302	263	565	5
龍眼林庄	528	483	1,011	562	483	1,045	34
八祀仙庄	253	219	472	251	211	462	10
後寮庄	535	498	1,033	533	493	1,026	7
雞寮庄	353	306	659	365	301	666	7
中寮庄	434	367	801	429	364	793	11
二重溪庄	368	294	662	368	290	658	4
番仔寮庄	549	436	985	539	420	959	26
下新厝庄	393	352	745	369	344	713	32
田仔庄	285	237	522	279	227	506	16
新街	340	290	630	327	282	609	21
大庄	493	416	909	490	413	903	6
武東堡之內								
皮仔寮庄	473	380	853	467	392	859	6
赤水庄	552	478	1,030	563	485	1,048	18
弓鞋庄	634	580	1,214	632	566	1,198	16
松柏坑庄	742	626	1,368	741	626	1,367	1
頂新厝庄	793	656	1,449	795	651	1,446	3
廊下庄	425	357	782	409	348	757	25
施厝坪庄	711	551	1,262	694	526	1,220	42
北投堡								
草鞋墩庄	1,042	868	1,910	1,015	836	1,851	59
山脚庄	306	297	603	304	291	595	8
槐仔寮庄	475	412	887	456	389	845	42
月眉厝庄	996	847	1,843	980	840	1,820	23
北投埔庄	523	471	994	513	466	979	15
林仔頭庄	641	520	1,161	624	508	1,132	29

III. 街庄社別人口 (續)

南 投 廳 (續)

街 庄 社	本 年 末 現 住 者			前 年 末 現 住 者			前 年 = 比 %	
	男	女	計	男	女	計	增	減
牛屎崎庄	271	237	508	275	230	505	3
南埔庄	632	576	1,208	608	559	1,167	41
坪頂庄	250	206	436	224	197	421	15
雙冬庄	301	223	524	304	222	526	2
北勢湍庄	651	542	1,193	647	534	1,181	12
新庄	1,022	938	1,960	1,045	956	2,001	41
頂茄老庄	482	385	867	479	376	855	12
番仔田庄	408	342	750	419	330	758	8
石頭埔庄	292	255	547	300	255	555	8
北港溪堡								
龜仔頭庄	101	137	328	139	143	342	14
北港溪庄	66	63	129	76	53	129	
內國性庄	86	60	146	63	44	107	39
水長流庄	232	86	318	90	57	147	171
城溝庄	51	44	95	40	26	66	29
柑仔林庄	88	78	166	76	65	141	25
埔里社堡								
埔里社街	1,836	1,449	3,285	1,507	1,362	2,869	416
大肚城庄	642	597	1,239	627	585	1,212	27
根柢城庄	457	409	866	423	374	797	69
水頭庄	246	218	464	230	220	450	14
珠仔山庄	107	98	205	98	93	191	14
挑米坑庄	270	177	447	240	162	402	45
生番空庄	190	169	359	186	169	355	4
烏牛欄庄	521	518	1,039	500	505	1,005	34
房里庄	317	320	637	304	312	616	21
水尾庄	493	442	935	495	406	901	34
牛相欄庄	31	25	56	20	15	35	21
牛眠山庄	520	468	988	395	420	824	164
福興庄	145	127	272	123	109	232	40
史港坑庄	215	200	415	212	196	408	7
小埔社庄	213	180	393	203	178	381	12
大湍庄	359	343	702	332	324	656	46
北山坑庄	231	178	409	139	111	250	159
五城堡								
大湖庄	75	80	155	67	73	140	15
山埕脚庄	38	29	67	37	29	66	1
碧城庄	194	170	364	190	159	349	15
鹿藺庄	38	41	79	36	41	77	2
貓寮庄	249	266	515	245	260	505	10

III. 街庄社別人口 (續)

南 投 廳 (終)

街 庄 社	本 年 末 現 住 者			前 年 末 現 住 者			前 年 = 比 %	
	男	女	計	男	女	計	增	減
蓮華池庄	24	23	47	25	26	51	4
魚池庄	475	485	960	468	462	930	30
司馬拔庄	86	87	173	75	79	154	19
大林庄	118	110	228	116	106	222	6
木屐寮庄	271	212	483	248	196	444	39
長寮庄	74	57	131	74	57	131	
加道坑庄	6	12	18	21	13	34	16
水社庄	477	438	915	472	435	907	8
茅埔庄	63	66	129	37	38	75	54
頭社庄	593	546	1,139	569	516	1,085	54
銃額庄	88	90	178	87	84	171	7
拔社埔庄	49	37	86	47	36	83	3
集 集 堡								
集集街	584	453	1,037	528	426	954	83
林尾庄	264	230	494	280	240	520	26
柴橋頭庄	891	852	1,743	900	843	1,743	
社仔庄	204	245	449	238	256	494	45
沙連下堡								
濁水庄	317	288	605	318	279	597	8
溝仔庄	565	476	1,041	579	485	1,064	23
炭寮庄	430	372	802	414	358	772	30
隘寮庄	485	425	910	471	412	883	27

斗六廳

街庄社	本年末現住者			前年末現住者			前年=比%	
	男	女	計	男	女	計	增	減
斗六堡								
斗六街	2,510	2,290	4,809	2,451	2,269	4,720	89	
海豐崗庄	500	417	917	442	377	819	98	
大北勢庄	464	449	913	460	451	911	2	
保長腳庄	502	462	964	512	474	986		22
大潭庄	466	446	912	443	426	869	43	
九老爺庄	505	493	998	508	490	1,007		9
大崗庄	495	457	952	500	467	967		15
滿仔頂庄	854	745	1,599	892	775	1,667		68
水礁庄	598	529	1,127	602	527	1,129		2
林仔頂庄	149	127	276	145	127	272	4	
石榴班庄	689	527	1,216	700	506	1,206	10	
林內庄	1,125	749	1,874	1,069	729	1,798	76	
九芎林庄	346	278	624	329	275	607	17	
榮公庄	346	289	635	340	296	636		1
高厝林仔頂庄	452	374	826	456	364	820	6	
溪邊厝庄	359	342	701	344	325	669	32	
新庄	242	210	452	235	208	443	9	
內林庄	390	338	728	365	311	676	52	
棋盤厝庄	446	382	828	439	378	817	11	
咬向庄	399	368	767	405	360	765	2	
他里霧堡								
他里霧庄	941	899	1,840	965	868	1,833	7	
舊社庄	142	127	269	144	125	269		
林仔庄	373	326	699	368	331	699		
石龜溪庄	965	874	1,839	941	861	1,802	37	
南勢庄	245	201	446	252	215	467		21
阿丹庄	337	357	744	384	330	714	30	
溫厝角庄	183	132	315	199	137	336		21
新庄	925	798	1,723	932	807	1,739		16
田頭庄	434	358	792	434	351	785	7	
五間厝庄	440	382	822	441	387	828		6
大東庄	1,023	1,425	3,048	1,597	1,419	3,016	32	
小東庄	357	317	674	347	312	659	16	
惠來厝庄	229	206	435	216	202	418	17	
過溪仔庄	731	636	1,367	747	651	1,398		31
茄荖脚庄	534	460	994	524	448	972	22	
埤頭庄	476	401	877	478	415	893		16
埔美厝庄	374	340	714	370	335	705	9	
佃仔林庄	742	671	1,413	734	682	1,416		3
蘇園庄	682	637	1,319	687	625	1,312	7	

斗六廳 (續)

街庄社	本年末現住者			前年末現住者			前年=比%	
	男	女	計	男	女	計	增	減
鹿古坑庄	1,041	893	1,934	1,005	866	1,871	63	
打貓東頂堡內								
坎頭厝庄	326	293	619	329	279	608	11	
苦苓脚庄	324	323	647	304	317	621	26	
坎脚庄	228	211	439	225	208	433	6	
大湖底庄	489	412	901	491	415	906		5
樟湖庄	173	150	323	160	137	306	17	
草嶺庄	194	110	304	181	95	276	28	
鯉魚頭堡								
勞水坑庄	183	140	323	219	144	363		49
桶頭庄	275	229	504	275	225	500	4	
山坪頂庄	314	197	511	295	199	494	17	
福興庄	206	199	405	204	191	395	10	
田仔庄	197	163	360	189	163	352	8	
鯉魚尾庄	197	181	378	194	184	378		
沙連堡								
林圯埔街	1,583	1,522	3,105	1,539	1,499	3,038	50	
竹圍仔庄	542	492	1,035	534	495	1,029	6	
下坎庄	723	688	1,411	740	690	1,430		19
香瓜脚庄	73	57	130	73	60	133		3
江西林庄	1,012	917	1,929	1,018	923	1,941		12
豬頭寮庄	375	337	712	376	329	705	7	
大坑庄	725	629	1,354	720	604	1,324	30	
埔心仔庄	512	488	950	503	450	953		3
大發庄	278	164	442	273	153	426	16	
社寮庄	894	740	1,634	905	779	1,684		50
後埔仔庄	947	782	1,729	960	779	1,739		10
笋仔林庄	382	388	770	395	376	771		1
菜仔寮庄	694	703	1,397	698	699	1,397		
小半天庄	670	562	1,232	675	581	1,256		24
內樹皮庄	420	280	700	412	264	676	24	
車轉寮庄	482	402	885	478	399	877	8	
大水堀庄	673	477	1,140	652	466	1,118	22	
牛欄寮庄	240	112	352	94	87	181	171	
龜仔頭庄	213	171	384	220	168	388		4
番仔寮庄	168	153	321	173	160	333		12
大坵園庄	196	166	362	187	163	350	12	
坪仔頂庄	513	445	958	488	428	916	42	
初聯庄	415	366	781	424	366	790		9

III. 街庄社別人口 (續)

斗六廳 (續)

街庄社	本年末現住者			前年末現住者			前年=比%	
	男	女	計	男	女	計	增	減
溪洲堡								
竹園仔庄	548	521	1,069	534	507	1,041	28	
烏塗仔庄	309	305	614	312	302	614		
大埔尾庄	439	415	854	438	418	856		2
新庄仔庄	378	496	1,074	373	474	1,047	27	
湖仔內庄	381	295	676	390	305	695		19
蒜園庄	946	861	1,807	950	849	1,799	8	
楊仔脚庄	995	858	1,853	1,002	855	1,857		4
西螺堡								
西螺街	2,838	2,558	5,396	2,800	2,513	5,313	83	
茄苳庄	416	378	794	410	382	792	2	
新宅庄	449	390	839	452	393	845		6
香仔庄	411	344	755	414	349	763		8
藟桐巷庄	1,152	1,028	2,180	1,138	1,009	2,147	33	
三塊厝庄	531	515	1,046	510	498	1,008	38	
埤頭庄	682	617	1,299	696	615	1,311		12
頂清庄	227	212	439	224	213	437	2	
社口庄	333	304	637	328	304	632	5	
埔心庄	1,196	1,059	2,255	1,178	1,050	2,228	27	
新庄仔庄	682	634	1,316	702	652	1,354		38
永定厝庄	508	463	971	503	474	977		6
下清庄	174	140	314	176	147	323		9
吳厝庄	372	382	754	368	374	742	12	
新社庄	327	284	611	327	279	606	5	
港后庄	313	308	621	324	308	632		11
布樓堡								
埔姜厝庄	587	503	1,090	608	520	1,128		38
月眉庄	502	441	943	495	435	930	13	
馬鞍山庄	399	349	748	401	338	739	9	
同安厝庄	564	472	1,036	560	474	1,034	2	
龍巖庄	363	268	631	354	267	621	10	
湖洋厝庄	255	224	479	252	230	482		3
馬公厝庄	826	808	1,634	804	780	1,584	50	
崙內庄	266	239	505	269	252	521		16
崙背庄	990	949	1,939	988	940	1,928	11	
五塊厝庄	129	114	243	125	109	234	9	
田尾庄	613	632	1,245	602	627	1,229	16	
舊庄	198	167	365	211	177	388		23
草湖庄	108	92	200	117	100	217		17
獅兒干庄	294	269	563	303	273	576		13
興化厝庄	151	111	262	142	110	252	10	

III. 街庄社別人口 (續)

斗六廳 (續)

街庄社	本年末現住者			前年末現住者			前年=比%	
	男	女	計	男	女	計	增	減
大有庄	264	226	490	254	212	466	24	
阿勳庄	247	231	478	234	221	455	23	
羅厝庄	457	429	886	454	435	889		3
三塊厝庄	250	250	500	246	236	482	18	
新庄仔庄	170	138	308	159	136	295	13	
二崙仔庄	612	561	1,173	620	556	1,176		3
惠來厝庄	470	432	902	469	447	916		14
大義厝庄	161	159	320	158	153	311	9	
八角亭庄	203	170	373	219	178	397		24
番社庄	120	124	244	123	132	255		11
油車庄	248	243	491	249	243	492		1
大庄	227	229	456	223	218	441	15	
崩溝寮庄	319	301	620	303	286	589	31	
海豐堡								
崙仔頂庄	750	637	1,387	732	619	1,351	36	
普令厝庄	167	130	297	179	132	311		14
山寮庄	230	201	431	225	190	415	16	
什根寮庄	222	171	393	219	167	386	7	
牛厝庄	273	223	496	258	223	481	15	
坵厝庄	179	148	327	175	144	319	8	
溪頂庄	494	439	933	479	420	899	34	
海口厝庄	1,109	898	2,007	1,076	879	1,955	52	
五條港庄	451	351	802	444	357	801	1	
新興庄	99	76	175	100	76	176		1
蚊港庄	353	269	622	331	264	595	32	
東勢厝庄	259	219	478	265	213	478		
牛埔頭庄	357	314	671	352	324	676		5
程海厝庄	93	78	171	87	72	159	12	
五塊寮庄	226	189	415	225	189	414	1	
路利潭庄	226	174	400	225	175	400		
下許厝寮庄	198	195	393	203	191	394		1
香仔寮庄	325	282	607	303	272	575	32	
火燒牛欄庄	113	89	202	110	85	195	7	
麥寮庄	615	558	1,173	621	573	1,194		21
沙崙後庄	350	306	656	328	293	621	35	
橋頭庄	279	230	509	276	216	492	17	
雷厝庄	317	276	593	312	275	587	6	
施厝寮庄	339	298	637	325	273	598	39	
許厝寮庄	622	502	1,124	618	492	1,110	14	
白沙墩堡								
客仔厝庄	320	293	613	334	296	630		17

III. 街庄社別人口 (續)

斗六廳 (續)

街庄社	本年末現住者			前年末現住者			前年=比%	
	男	女	計	男	女	計	增	減
下寮庄	300	207	507	302	272	574		7
頂寮庄	234	226	460	228	226	454	6	
內寮庄	649	590	1,239	632	579	1,211	28	
鹿寮庄	942	893	1,835	924	870	1,794	41	
子茂庄	256	231	487	260	236	496		9
元長庄	764	677	1,441	785	682	1,467		26
龍岩厝庄	385	351	736	372	348	720	16	
合和庄	220	182	402	218	185	403		1
山仔內庄	221	202	423	217	197	414	9	
後湖庄	118	111	229	120	116	236		7
五塊厝庄	242	206	448	242	205	447	1	
潭內庄	455	389	844	443	386	829	15	
大坵田堡								
土庫庄	652	549	1,201	655	566	1,221		20
過港庄	541	515	1,056	559	510	1,069		13
新興庄	242	216	458	258	217	475		17
養箕湖庄	435	377	812	414	369	783	29	
埤脚庄	294	247	541	294	259	553		12
石廟仔庄	153	147	300	153	150	303		3
三合庄	67	60	127	62	58	120	7	
大老庄	500	469	969	498	472	970		1
溝仔庄	380	312	692	382	335	717		25
大墩仔庄	464	407	871	463	402	865	6	
牛埔仔庄	150	145	295	150	140	290	5	
竹園仔庄	181	175	356	189	181	370		14
五間厝庄	292	242	534	295	243	538		4
平和厝庄	158	134	292	163	130	293		1
埤內庄	548	500	1,048	543	507	1,050		2
廉使庄	847	762	1,609	828	750	1,578	31	
北溪厝庄	205	201	406	200	186	386	20	
番薯庄	138	131	269	136	137	273		4
打貓北堡內								
大埤頭庄	1,448	1,402	2,850	1,475	1,304	2,869		19
蘆竹巷庄	708	625	1,328	707	628	1,335		7
舊庄	1,449	1,348	2,797	1,419	1,341	2,760	37	
游厝庄	687	619	1,306	672	614	1,286	20	
大旗腳東頂堡								
北港街	3,535	2,892	6,427	3,582	2,976	6,558		131
新街庄	649	523	1,172	676	545	1,221		49
後溝仔庄	667	525	1,192	576	465	1,040	152	
草湖庄	250	211	461	248	203	451	10	
溝包庄	418	311	729	421	320	741		12

III. 街庄社別人口 (續)

斗六廳 (終)

街庄社	本年末現住者			前年末現住者			前年=比%	
	男	女	計	男	女	計	增	減
水燦林庄	980	924	1,904	985	907	1,892	12	
土間厝庄	523	503	1,026	533	500	1,033		7
扶朝家庄	786	629	1,415	786	656	1,442		27
樹仔脚庄	447	356	803	459	353	812		9
好收庄	526	402	928	533	394	927	1	
春牛埔庄	685	595	1,280	656	585	1,241	39	
番仔溝庄	710	550	1,260	698	543	1,241	19	
車巷口庄	498	429	927	509	432	941		14
尖山堡								
新港庄	909	770	1,679	910	743	1,653	26	
蚵寮庄	359	307	666	320	612	612	54	
牛屎港庄	704	581	1,285	685	565	1,250	35	
下湖口庄	330	190	520	314	189	503	17	
水井庄	410	383	793	408	380	788	5	
槓梧庄	975	846	1,821	978	862	1,840		19
謝厝寮庄	202	169	371	203	163	366	5	
三條港庄	749	534	1,283	728	518	1,246	37	
下溝庄	1,344	1,143	2,487	1,318	1,118	2,436	51	
口湖庄	875	672	1,547	879	663	1,542	5	
外埔庄	367	297	664	377	300	677		13
內湖庄	288	243	531	286	241	527	4	
番仔寮庄	892	651	1,543	875	635	1,510	33	
飛沙庄	593	466	1,059	587	456	1,043	16	
溪尾庄	285	233	518	291	232	523		5
林厝寮庄	852	739	1,591	831	719	1,550	41	
牛挑灣庄	516	453	969	518	456	974		5
萬興庄	149	137	286	159	139	298		12
尖山庄	468	477	945	446	461	907	38	
食水堀庄	157	148	305	158	140	298	7	
大溝庄	286	248	534	261	241	502	32	
蔡厝庄	187	153	340	186	152	338	2	
下寮庄	157	126	283	151	126	277	6	
鹿島庄	299	240	539	299	236	535	4	
牛脚厝庄	514	426	940	515	416	931	9	
四湖庄	611	527	1,138	617	522	1,139		1
溪底庄	242	229	471	248	232	480		9
萬松堡內								
頂葛松庄	1,077	984	2,061	1,056	972	2,028	33	
頂仔埔庄	390	411	801	376	400	776	25	
番薯厝庄	517	529	1,046	507	508	1,015	31	
後寮庄	278	287	565	275	288	563	2	
溪墘厝庄	235	226	461	237	222	459	2	

嘉義廳

街庄社	本年末現住者			前年末現住者			前年=比%	
	男	女	計	男	女	計	增	減
嘉義西堡								
嘉義街	10,002	9,135	19,137	10,162	9,464	19,626	489	
山仔頂庄	685	650	1,335	624	546	1,170	165	
鹿厝庄	414	389	803	433	383	816	13	
下路頭庄	800	725	1,525	753	651	1,404	121	
車店庄	329	282	611	359	299	658	47	
紅毛埤庄	162	114	276	159	109	268	8	
養斗坑庄	288	269	557	309	270	579	22	
後湖庄	367	286	653	360	284	644	9	
埤仔頭庄	465	386	851	442	355	797	54	
北社尾庄	882	706	1,588	878	693	1,571	17	
竹園仔庄	435	350	785	452	383	835	41	
竹仔脚庄	214	162	376	223	184	407	31	
水邊厝庄	970	875	1,845	1,020	901	1,921	76	
過溝庄	329	288	617	343	292	635	18	
湖仔內庄	536	488	1,024	547	487	1,034	10	
崎仔頭庄	660	627	1,287	664	629	1,293	6	
水堀頭街	890	795	1,685	925	824	1,749	64	
十一指厝庄	348	301	649	340	307	647	2	
南埔庄	437	386	823	457	367	824	1	
柳仔林庄	744	716	1,460	781	740	1,521	61	
外溪洲庄	721	530	1,251	718	540	1,258	7	
嘉義東堡								
樹頭埔庄	312	230	542	325	266	591	49	
中埔庄	240	202	451	249	190	439	12	
枋樹脚庄	377	299	676	390	323	713	37	
下六庄	333	294	627	338	284	622	5	
鹽館庄	250	220	470	252	210	471	1	
社口庄	434	376	810	424	358	782	28	
潭潭仔庄	414	312	726	402	307	709	17	
頂六庄	554	538	1,092	537	525	1,062	30	
石頭厝庄	126	120	246	126	109	235	11	
龍山脚庄	206	170	376	200	172	372	4	
楠仔宅庄	32	24	56	33	22	55	1	
深坑庄	232	166	398	223	168	391	7	
白芒埔庄	232	193	425	239	199	438	13	
頂埔庄	306	229	535	316	243	559	24	
竹頭崎庄	519	413	932	511	405	916	16	
石碇庄	376	263	639	415	274	689	50	
三層崎庄	105	75	180	102	70	172	8	

嘉義廳 (續)

街庄社	本年末現住者			前年末現住者			前年=比%	
	男	女	計	男	女	計	增	減
凍仔脚庄	20	15	44	15	12	27	17	
中溝庄	39	23	62	35	17	52	10	
草山庄	23	3	26	28	4	32	6	
內寮庄	675	558	1,233	668	555	1,223	10	
饒仔脚庄	232	181	413	215	165	380	33	
番仔路庄	563	429	992	581	447	1,028	30	
大湖庄	616	448	1,064	556	416	972	92	
公田庄	431	314	745	410	291	701	44	
下坑庄	256	208	464	242	210	452	12	
後大埔庄	403	298	701	397	280	677	24	
大目根堡								
竹頭崎庄	694	539	1,233	688	550	1,238	5	
瓦厝埔庄	549	435	984	554	417	971	13	
覆瀨金庄	486	385	871	473	373	846	25	
墩厝寮庄	444	378	822	424	374	798	24	
金獅寮庄	630	509	1,139	634	499	1,133	6	
鹿寮產庄	753	616	1,369	784	644	1,428	59	
灣橋庄	661	575	1,236	655	565	1,220	16	
內埔仔庄	1,121	859	1,980	1,138	888	2,026	46	
樟樹坪庄	930	736	1,666	949	750	1,699	33	
打貓東頂堡內								
梅仔坑庄	546	458	1,004	582	569	1,151	147	
過山庄	108	90	198	106	93	199	1	
雙溪庄	120	80	200	119	88	207	7	
大草埔庄	1,073	899	1,972	1,076	908	1,984	12	
大半天寮庄	204	153	357	180	151	331	26	
九考坑庄	103	102	205	100	100	200	5	
圳頭庄	757	611	1,368	746	597	1,343	25	
大坪庄	378	349	727	381	334	715	12	
龍眼林庄	417	329	746	419	334	753	7	
生毛樹庄	746	586	1,332	724	569	1,293	39	
科仔林庄	318	238	556	333	254	587	31	
三角庄	58	51	109	55	48	103	6	
內林庄	342	307	649	343	310	653	4	
橋仔頭庄	185	153	338	171	155	326	12	
溝背庄	520	466	986	513	481	994	8	
林頭庄	53	43	96	53	45	98	2	
北勢庄	116	98	214	109	97	206	8	
湖仔庄	103	92	195	113	96	209	14	
打貓東下堡								
中林庄	407	337	744	427	379	806	62	

III. 街庄社別人口 (續)

嘉義廳 (續)

街庄社	本年末現住者			前年末現住者			前年=比%	
	男	女	計	男	女	計	增	減
頂員林庄	287	178	465	256	181	437	28	
大埔美庄	708	628	1,336	694	648	1,342		6
林仔前庄	380	361	750	398	375	773		23
中坑庄	204	209	413	209	202	411	2	
大崎脚庄	76	92	168	107	87	194		26
松仔脚庄	181	144	325	179	145	324	1	
陳厝寮庄	122	85	207	108	81	189	18	
山仔門庄	99	76	175	93	73	166	9	
林仔尾庄	207	153	360	202	152	354	6	
葉仔寮庄	62	52	114	58	47	105	9	
番仔潭庄	276	238	514	293	249	542		28
北勢仔庄	312	250	562	303	254	557	5	
大坵園庄	70	63	133	67	61	128	5	
沙坑仔庄	387	352	739	391	346	737	2	
獅仔頭庄	250	215	465	239	211	450	15	
苑仔科庄	126	113	239	129	110	239		
潭底庄	367	294	661	324	274	598	63	
頭橋庄	195	149	344	197	154	351		7
塗樓庄	58	49	107	58	55	113		6
打貓北堡ノ内								
大爺林街	360	334	694	395	344	739		45
甘蔗崙庄	289	249	538	291	252	543		5
排仔路庄	747	639	1,386	755	637	1,392		6
大湖庄	221	186	407	231	198	429		22
下埤頭庄	468	398	866	465	406	871		5
打貓南堡								
崙仔頂庄	655	590	1,245	670	600	1,270		25
好收庄	568	448	1,016	651	538	1,189		173
新庄仔庄	86	71	157	96	77	173		16
三疊溪庄	292	271	563	277	260	537	26	
柳仔溝庄	435	388	823	424	382	806	17	
頂寮庄	155	145	300	155	140	301		1
打貓街	1,524	1,403	2,927	1,661	1,488	3,149		222
東勢湖庄	475	438	913	503	464	967		54
番仔庄	329	313	642	318	330	648		6
竹仔脚庄	201	177	378	206	182	388		10
雙溪庄	251	211	462	270	245	515		53
菁埔庄	656	589	1,245	667	620	1,287		42
西庄	352	340	692	361	344	705		13
厝仔庄	160	151	311	167	157	324		13
雙溪口庄	1,319	1,164	2,483	1,257	1,128	2,385	98	

III. 街庄社別人口 (續)

嘉義廳 (續)

街庄社	本年末現住者			前年末現住者			前年=比%	
	男	女	計	男	女	計	增	減
頂坪庄	201	154	355	194	162	356		1
上崙庄	278	237	515	271	237	508	7	
崙尾庄	539	527	1,066	538	529	1,067		1
木寮庄	221	189	410	216	188	404	6	
牛斗山庄	622	571	1,193	641	606	1,247		54
江厝店庄	260	250	510	280	264	544		34
田中央庄	327	299	626	353	320	673		47
牛欄溪庄	208	213	421	223	229	452		31
鴨母寮庄	383	310	693	397	320	717		24
海豐仔庄	271	260	531	266	261	527	4	
打貓西堡								
新港街	2,060	1,955	4,015	2,116	2,014	4,130		115
後庄	98	85	183	105	78	183		
埤頭庄	172	155	327	190	170	360		23
舊南港庄	280	248	528	282	258	540		12
板頭厝庄	375	302	677	453	370	823		146
大潭庄	373	353	726	375	359	734		8
後底湖庄	58	37	95	67	52	119		24
古民庄	1,037	939	1,976	1,027	918	1,945	31	
埤仔頭庄	259	239	498	260	238	498		
榮林脚庄	632	577	1,209	629	585	1,214		5
崙仔庄	601	544	1,145	610	553	1,163		18
牛欄溪堡								
香寮庄	529	466	995	546	489	1,035		40
大崙庄	65	55	120	65	56	121		1
大客庄	153	129	282	161	125	286		4
潭仔埤庄	159	132	291	157	127	284	7	
溪北庄	515	451	966	519	476	995		29
月眉潭庄	749	623	1,372	775	640	1,415		43
榮公厝庄	136	131	267	153	139	292		25
中洋仔庄	243	194	437	256	201	457		20
三間厝庄	172	161	333	192	167	359		26
大嶺脚西堡								
潭內庄	1,613	894	1,907	1,643	950	1,993		86
崙頭庄	1,118	981	2,099	1,129	1,014	2,143		44
大塗師庄	389	308	697	379	331	710		13
三姓寮庄	328	308	636	318	312	630	6	
港尾寮庄	612	589	1,201	597	573	1,170	31	
六斗尾庄	279	261	540	265	243	508		32
蘇厝寮庄	408	380	788	402	361	763	25	
雙油庄	382	327	709	386	334	720		11
崙仔庄	280	259	539	267	252	519	20	
更寮庄	568	554	1,122	560	562	1,122		

嘉義廳 (續)

街庄社	本年末現住者			前年末現住者			前年=比%	
	男	女	計	男	女	計	增	減
林內庄	586	480	1,072	580	499	1,079		7
潭仔墘庄	714	603	1,407	696	609	1,305	12	
竹仔脚庄	1,117	1,080	2,197	1,110	1,098	2,208		11
後崩山庄	335	303	638	320	293	613	25	
六脚佃庄	845	728	1,573	805	727	1,532	41	
下竹園庄	527	452	979	529	454	983		4
大旗脚庄	1,276	991	2,267	1,209	1,034	2,233		66
下雙溪庄	694	646	1,340	682	669	1,351		11
溪墘厝庄	520	524	1,044	526	524	1,050		6
雙溪口庄	616	591	1,207	618	621	1,239		32
小旗脚庄	326	248	574	357	274	631		57
樸仔脚街	3,686	3,285	6,971	3,783	3,501	7,284		313
大保庄	492	413	905	491	423	914		9
東勢庄	380	331	720	412	358	770		50
新埤庄	486	453	939	519	468	987		48
田尾庄	238	247	485	259	255	514		29
溪南庄	108	91	199	117	103	220		21
葛松堡ノ内								
鶯歌庄	190	164	354	185	157	342	12	
竹仔脚庄	179	143	322	173	148	321	1	
溪仔下庄	324	246	570	275	246	521	49	
頂掛仔寮庄	232	204	436	211	206	417	19	
下掛仔寮庄	459	363	822	449	354	796	26	
大坵田西堡ノ内								
頂東石庄	1,070	899	1,969	1,053	894	1,947	22	
麻港庄	374	311	685	360	307	676	9	
山寮庄	84	67	151	77	65	142	9	
三塊厝庄	579	543	1,122	556	551	1,107	15	
墩仔頭庄	245	229	474	223	237	460	14	
海埔庄	230	207	437	214	219	433	4	
梨厝寮庄	534	423	957	528	420	948	9	
槩子崗庄	543	495	1,038	533	491	1,024	14	
温仔庄	292	264	556	257	255	512	44	
中洲庄	188	161	349	188	169	357		8
後埔庄	114	124	238	106	120	226	12	
掌潭庄	260	228	488	254	212	466	22	
港墘庄	354	331	685	375	333	698		13
洲仔庄	325	264	589	324	266	590		1
園仔內庄	253	246	499	245	237	482	17	
下葛松庄	250	235	485	245	234	479	6	
湖底庄	124	120	244	127	119	246		2
雙連潭庄	151	150	301	151	149	300		1
走賊宅庄								
藤菜埔庄	451	402	853	468	411	879		26

嘉義廳 (終)

街庄社	本年末現住者			前年末現住者			前年=比%	
	男	女	計	男	女	計	增	減
炭前庄	332	280	612	343	304	647		35
炭後庄	276	243	519	277	248	525		6
龜仔港庄	145	121	266	150	129	279		13
鴨母寮庄	346	287	633	351	296	647		14
吳竹仔脚庄	308	223	531	309	231	540		9
新庄	304	244	548	314	260	574		26
馬明後庄	87	83	170	93	87	180		10
頂厝仔庄	118	86	204	117	82	199	5	
港墘厝庄	329	289	618	318	278	596	22	
副瀝庄	679	630	1,309	665	622	1,287	22	
大橋頭東下堡								
後潭庄	608	571	1,179	630	552	1,182		3
茄荖脚庄	156	165	321	168	178	346		25
崙仔頂庄	170	155	325	188	163	351		26
頂港仔墘庄	108	99	207	113	97	210		3
埔心庄	89	82	171	85	82	167	4	
梅仔厝庄	185	182	367	198	189	387		20
鹿仔草堡								
鹿仔草庄	959	755	1,714	968	767	1,735		21
山仔脚庄	288	246	534	281	254	535		1
下半年庄	147	153	300	140	148	288	12	
中寮庄	634	526	1,160	653	546	1,199		39
海豐庄	92	68	160	100	76	176		16
後寮庄	132	120	252	136	118	254		2
蘇荳店庄	154	108	262	152	119	271		9
後堀庄	519	495	1,014	556	489	1,045		31
施厝寮庄	274	220	494	278	231	509		15
柴頭港堡								
港仔坪庄	135	135	270	129	125	254	16	
大溪厝庄	400	355	755	409	352	761		6
柴頭港庄	100	86	186	96	92	188		2
埤脚庄	324	283	607	318	286	604	3	
管亭厝庄	99	81	180	101	82	183		3
白藪厝庄	127	94	221	120	106	226		14
大堀尾庄	292	238	530	307	253	560		30
下塗港庄	202	174	376	203	166	369	7	
大溝庄	343	291	634	345	290	635		1
巷口庄	522	489	1,011	543	499	1,042		31
粗溪庄	177	171	348	180	184	364		16
下寮庄	351	302	653	376	328	704		51
劉厝庄	181	161	342	184	158	342		

鹽水港廳

街庄社	本年末現住者			前年末現住者			前年=比%	
	男	女	計	男	女	計	增	減
鹽水港堡								
鹽水港街	3,747	3,263	7,010	3,810	3,346	7,156		146
土庫庄	151	115	266	162	122	284		18
荳營庄	645	604	1,249	646	620	1,275		26
番仔厝庄	1,070	1,033	2,103	1,039	1,039	2,078	25	
田寮庄	680	585	1,265	665	613	1,278		13
飯店庄	337	308	645	334	304	638	7	
下中庄	572	590	1,162	603	624	1,227		65
岸內庄	858	697	1,555	880	731	1,620		65
竹仔脚庄	65	51	116	63	50	113	3	
溪洲寮庄	97	94	191	103	105	208		17
孫厝寮庄	609	547	1,156	620	549	1,169		13
太子宮堡								
新營庄	1,974	1,770	3,744	2,009	1,835	3,844		100
茄冬脚庄	297	246	543	306	253	559		16
下角寮庄	204	196	400	202	195	397	3	
荳廊庄	155	141	296	153	139	292	4	
太子宮庄	975	876	1,851	999	911	1,910		59
鐵線橋堡								
查畝營庄	1,190	1,081	2,271	1,207	1,112	2,319		48
八老爺庄	285	281	566	299	289	588		22
五軍營庄	113	100	213	119	107	226		13
踏東庄	76	68	144	74	71	145		1
太康庄	392	338	730	401	331	732		2
火燒店庄	120	128	248	121	127	248		
鐵線橋庄	698	632	1,330	701	640	1,341		11
秀才庄	167	162	329	164	165	329		
姑爺庄	246	236	482	247	232	479	3	
天保厝庄	133	121	254	124	124	248	6	
竹仔脚庄	318	310	628	316	300	616	12	
歪頭港庄	679	646	1,325	623	641	1,264	61	
果殼後堡								
果殼後庄	1,199	998	2,197	1,231	988	2,219		22
新厝庄	98	76	174	109	80	189		15
小脚厝庄	745	691	1,436	757	693	1,450		14
山仔脚庄	152	129	281	151	129	280	1	
大脚厝庄	192	178	370	197	183	380		10
赤山堡								
龜仔港庄	238	233	471	247	233	480		9
林風營庄	45	34	79	50	35	85		6
菁埔庄	137	119	256	139	122	261		5

鹽水港廳 (續)

街庄社	本年末現住者			前年末現住者			前年=比%	
	男	女	計	男	女	計	增	減
港仔頭庄	91	74	165	93	74	167		2
水漆林庄	258	200	458	248	205	453	5	
二甲庄	282	231	513	288	224	512	1	
中社庄	218	186	404	228	196	424		20
六甲庄	999	802	1,801	1,034	836	1,870		69
七甲庄	387	372	759	398	371	769		10
烏山頭庄	362	286	648	385	289	674		26
角秀庄	54	41	95	53	39	92	3	
中橋庄	80	60	140	82	58	140		
二鎮庄	266	196	462	277	193	470		8
官佃庄	298	269	567	343	288	631		64
拔仔林庄	197	181	378	216	184	400		22
水流東庄	104	77	181	103	89	192		11
王爺宮庄	121	111	232	131	113	244		12
笨潭庄	106	84	190	76	62	138	52	
大坵園庄	126	99	225	115	88	203	22	
九重橋庄	109	75	184	92	65	157	27	
番仔田庄	113	122	235	122	117	239		4
三結義庄	49	40	89	50	41	91		2
善化里東堡ノ内								
社仔庄	279	230	509	277	238	515		6
三塊厝庄	48	21	69	61	20	81		12
番仔渡頭庄	514	404	918	577	440	1,017		99
南勢坑庄	109	88	197	106	81	187	10	
雙溪仔庄	54	39	93	82	55	137		44
善化里西堡ノ内								
內庄	1,628	1,288	2,916	1,689	1,282	2,971		55
頭社庄	406	412	818	397	410	807	11	
鴨頭庄	273	234	507	276	228	504	3	
口管里庄	291	277	568	281	269	550	18	
荳菜宅庄	131	111	242	132	109	241	1	
移鑿囉東頂堡								
牛肉崎庄	373	334	707	389	345	734		27
前大埔庄	803	681	1,484	819	691	1,510		26
下南勢庄	348	291	639	354	304	658		19
崎仔頭庄	558	462	1,020	565	465	1,030		10
移鑿囉東下堡								
二重溪庄	222	173	395	217	172	389	6	
大客庄	853	788	1,641	886	810	1,696		55
番仔嶺庄	98	105	198	114	116	230		32
六重溪庄	299	293	592	311	303	614		22

鹽水港廳 (續)

街庄社	本年末現住者			前年末現住者			前年之比	
	男	女	計	男	女	計	增	減
關仔嶺庄	567	523	1,090	600	557	1,157		67
白水溪庄	123	122	245	128	122	250		5
修崙西堡								
番社街	1,189	1,122	2,311	1,208	1,134	2,342		31
許秀才庄	373	337	710	337	350	737		27
田尾庄	366	297	663	345	317	662	1	
頂高庄	152	119	271	144	120	264	7	
吉貝要庄	372	468	840	357	470	827	13	
藪箕湖庄	997	819	1,816	1,027	828	1,855		39
坎仔頭庄	316	278	594	309	272	581	13	
下茄冬南堡								
安溪寮庄	1,146	1,011	2,157	1,251	1,097	2,348		191
土庫庄	278	250	528	283	251	534		6
卯舍庄	73	67	140	87	76	163		23
埤寮庄	228	210	438	230	214	444		6
許丑庄	153	126	279	154	129	283		4
王公廟庄	334	344	678	348	349	697		19
後鎮庄	237	208	445	256	226	482		37
店仔口街	874	790	1,664	898	797	1,695		31
頂秀祐庄	172	160	332	180	172	352		20
本塢庄	120	101	221	118	104	222		1
客庄內庄	856	813	1,669	854	810	1,664	5	
烏樹林庄	223	190	413	225	183	408	5	
下秀祐庄	156	137	293	161	134	295		2
三界埔庄	830	693	1,523	838	701	1,539		16
牛欄埔庄	136	106	242	135	105	240	2	
番仔寮庄	594	529	1,123	585	546	1,131		8
馬稠後庄	976	823	1,799	951	818	1,769	30	
竹仔門庄	309	266	575	315	263	578		3
埤仔頭庄	540	443	983	489	427	916	67	
下茄冬北堡								
菁寮庄	1,451	1,263	2,714	1,445	1,266	2,711	3	
長短樹庄	717	599	1,316	751	641	1,392		76
竹園後庄	547	453	1,000	575	493	1,068		68
新港東庄	360	325	685	372	356	728		43
廟埤庄	77	58	135	85	61	146		11
三角仔庄	367	307	674	370	316	686		12
海豐厝庄	494	474	968	498	466	964	4	
土溝庄	400	346	746	411	364	775		29
大排竹庄	573	505	1,078	577	513	1,090		12

鹽水港廳 (續)

街庄社	本年末現住者			前年末現住者			前年之比	
	男	女	計	男	女	計	增	減
詔安厝庄	572	574	1,146	609	562	1,171		25
蓮潭庄	195	192	387	189	189	378	9	
上茄冬庄	987	844	1,831	1,026	857	1,883		52
下茄冬庄	236	213	449	234	210	444	5	
白鬚公潭堡								
白沙墩庄	545	467	1,012	582	518	1,100		88
頂潭庄	669	571	1,240	683	581	1,264		24
下潭庄	845	767	1,612	840	747	1,596	16	
五間厝庄	602	575	1,177	620	611	1,231		54
竹仔脚庄	583	529	1,112	582	520	1,102	10	
牛寮厝庄	994	849	1,843	1,004	878	1,882		39
樹林頭庄	340	280	620	351	290	641		21
南勢竹庄	243	184	427	280	217	497		70
溪墘庄	21	12	33	26	17	43		10
過溝庄	1,153	979	2,132	1,043	963	2,006	126	
黃舍庄	288	232	520	291	231	522		2
龜佛山庄	168	137	305	167	131	298	7	
後庄仔庄								
溪洲庄	563	442	1,005	581	472	1,053		48
龍蛟潭堡								
義竹園庄	1,466	1,281	2,747	1,449	1,307	2,756		9
角帶園庄	92	73	165	95	86	181		16
新店庄	685	599	1,284	644	602	1,246	18	
牛欄底庄	331	291	622	315	295	610	12	
埤仔頭庄	567	530	1,147	587	584	1,171		24
頭竹園庄	751	641	1,392	759	669	1,428		36
安溪寮庄	232	203	435	237	204	441		6
東後寮庄	537	455	992	574	513	1,087		95
西後寮庄	29	16	45	28	19	47		2
廟山庄	275	225	500	269	224	493	7	
菜舖廊庄	183	149	332	196	160	356		24
新庄	135	129	264	143	133	276		12
龍蛟潭庄	379	299	678	403	342	745		67
通路仔庄	1,327	1,113	2,440	1,322	1,128	2,450		10
李仔寮庄	614	548	1,162	619	554	1,173		11
北港仔庄	495	385	880	500	415	915		35
後鎮庄	134	104	238	134	103	237	1	
大坂田西堡ノ内								
內田庄	1,353	1,086	2,439	1,335	1,062	2,397	42	
考試潭庄	490	441	931	472	449	921	10	
布袋嘴庄	2,250	1,836	4,086	2,199	1,786	3,985	101	
前東港庄	1,485	1,271	2,756	1,467	1,277	2,744	12	

鹽水港廳 (續)

街庄社	本年末現住者			前年末現住者			前年=比%	
	男	女	計	男	女	計	增	減
新堀庄	1,720	1,439	3,159	1,687	1,405	3,092	67	
學甲堡								
學甲寮庄	688	525	1,213	718	550	1,268		55
宅仔港庄	905	741	1,646	916	741	1,657		9
學甲庄	4,733	4,000	8,733	4,587	3,892	8,479	254	
中洲庄	2,542	2,113	4,655	2,510	2,117	4,627	28	
溪底寮庄	1,749	1,386	3,135	1,727	1,354	3,081	54	
北門塢庄	2,999	2,487	5,486	2,911	2,408	5,319	167	
何寮庄	3,088	2,307	5,395	2,933	2,231	5,164	231	
溪洲仔寮庄	815	698	1,513	822	688	1,510	3	
渡仔頭庄	890	745	1,635	893	735	1,628	7	
燕汪堡								
燕汪庄	2,509	2,159	4,668	2,521	2,101	4,622	106	
峇仔寮庄	988	878	1,866	993	875	1,868		2
巷口庄	912	761	1,673	899	738	1,637	36	
角帶園庄	135	128	263	140	130	270		7
將軍庄	862	745	1,607	845	721	1,566	41	
口寮庄	796	641	1,437	773	652	1,425	12	
山仔脚庄	1,697	1,428	3,125	1,661	1,420	3,081	44	
蕭壩堡								
蕭壩庄	2,618	2,388	5,006	2,638	2,431	5,069		63
番仔寮庄	936	896	1,832	926	880	1,806	26	
下橋庄	883	864	1,747	878	849	1,727	20	
後港庄	987	848	1,835	1,010	828	1,838		3
城仔內庄	304	255	559	293	254	547	12	
篤加庄	277	237	514	267	234	501	13	
七股寮庄	606	547	1,153	595	532	1,127	26	
頂山仔庄	728	666	1,394	714	651	1,365	29	
下山仔寮庄	598	526	1,124	594	521	1,115	9	
西港仔堡								
後營庄	1,265	1,191	2,456	1,271	1,202	2,473		17
樣仔林庄	496	467	963	479	464	943	20	
八份庄	676	711	1,387	689	708	1,397		10
下宅仔庄	102	112	214	100	118	218		4
大寮庄	559	521	1,080	548	509	1,057	23	
中州庄	88	100	188	96	100	196		8
西港仔庄	775	719	1,494	762	725	1,487	7	
南海埔庄	834	782	1,616	820	764	1,584	32	
管寮庄	556	533	1,089	559	541	1,100		11
海寮庄	574	550	1,124	543	537	1,080	44	

鹽水港廳 (終)

街庄社	本年末現住者			前年末現住者			前年=比%	
	男	女	計	男	女	計	增	減
新吉庄	304	282	586	298	280	578	8	
公親寮庄	221	194	415	218	203	421		6
劉厝庄	1,139	1,029	2,168	1,133	1,025	2,158	10	
大風寮庄	1,003	967	1,970	988	966	1,954	16	
竹仔港庄	289	274	563	281	263	544	19	
風仔內庄	1,064	983	2,047	1,036	953	1,989	58	
學甲寮庄	505	434	939	498	414	912	27	
十分塢庄	174	168	342	162	152	314	28	
青草崙庄	232	225	457	234	224	458		1
土城仔庄	728	588	1,316	717	590	1,307	9	
樹仔脚庄	625	554	1,179	625	546	1,171	8	
七十二份庄	845	689	1,534	815	665	1,480	54	
三股仔庄	111	107	218	115	114	229		11
佳里興堡								
蘇寮口庄	549	500	1,049	554	507	1,061		12
子真廟庄	1,104	1,020	2,124	1,116	1,034	2,150		26
海埔庄	631	575	1,206	625	587	1,212		6
佳里興庄	1,809	1,642	3,451	1,798	1,661	3,459		8
港仔尾庄	406	314	720	390	313	703	17	
溪州庄	609	549	1,158	615	540	1,155	3	
新宅庄	640	599	1,239	659	603	1,262		23
蘇寮堡								
蘇寮庄	5,027	4,541	9,568	5,057	4,549	9,606		38
北勢寮庄	480	417	906	469	395	864	42	
溝仔埔庄	720	715	1,435	760	738	1,498		63
安寮庄	952	830	1,782	944	831	1,775	7	
磚仔井庄	462	452	914	433	449	882	32	
謝厝寮庄	1,088	1,011	2,099	1,055	1,008	2,063	36	
大山脚庄	269	235	504	260	234	494	10	
埤頭庄	708	682	1,390	709	666	1,375	15	
西庄	906	756	1,662	855	789	1,644	18	
寮仔脚庄	869	668	1,537	965	745	1,710		173
茅港尾東堡								
茅港尾庄	1,562	1,387	2,949	1,588	1,428	3,016		67
蘇寮寮庄	465	384	849	470	400	870		21
南廊庄	120	89	209	114	79	193	16	
茅港尾西堡								
十六甲庄	788	732	1,520	799	724	1,523		3
下橋庄	2,439	2,190	4,629	2,419	2,193	4,612	17	
大墩寮庄	360	307	667	337	310	647	20	

臺南廳

街庄社	本年末現住者			前年末現住者			前年=比%	
	男	女	計	男	女	計	增	減
臺南市	28,001	24,310	52,401	27,199	23,724	50,923	1,478	
臺南市								
効忠里								
上銀崎庄	84	27	111	61	20	81	30	
安平街	3,171	2,677	5,848	3,066	2,587	5,653	195	
下銀崎庄	960	760	1,720	1,090	764	1,854		134
新昌里								
鹽埕庄	722	545	1,267	691	500	1,251	16	
永寧里								
柳裡庄	4,052	3,366	7,418	4,040	3,321	7,361	57	
仁和里								
竹篙厝庄	424	313	737	421	313	734	3	
桶盤淺庄	148	111	259	143	83	231	28	
牛欄仔庄	120	107	227	137	114	251		24
鞍仔庄	60	44	113	64	40	104	9	
十三甲庄	136	113	249	137	118	255		6
文賢里ノ内								
三甲仔庄	184	137	321	190	143	333		12
車路墘庄	242	191	433	261	193	454		21
大甲庄	779	654	1,433	800	657	1,457		24
依仁里								
中洲庄	903	772	1,675	903	780	1,683		8
二橋庄	23	23	46	24	24	48		2
港墘庄	4	5	9	6	7	13		4
崇德西里								
輪湖庄	186	170	356	171	156	327	29	
大孝庄	52	50	102	55	49	104		2
布袋尾庄	74	76	150	78	67	145	5	
林仔邊庄	99	71	170	102	65	167	3	
割猪厝庄	320	276	602	347	295	642		40
大潭庄	547	465	1,012	549	464	1,013		1
永豐里								
灣仔頂庄	754	666	1,420	812	701	1,513		93
沙灣庄	185	149	334	204	157	361		27
外新豐里								
五甲庄	1,509	1,336	2,845	1,514	1,312	2,826	19	
新埔庄	648	568	1,216	657	576	1,233		17
深坑仔庄	320	265	585	314	269	583	2	
關帝廟街	998	796	1,794	990	794	1,784	10	
內新豐里								

臺南廳 (續)

街庄社	本年末現住者			前年末現住者			前年=比%	
	男	女	計	男	女	計	增	減
番社庄	587	505	1,092	593	500	1,102		10
中坑仔庄	538	466	1,004	544	463	1,007		3
龍船庄	558	568	1,126	526	528	1,054	72	
崎頂庄	655	546	1,201	680	550	1,230		29
外新化南里								
潭頂庄	361	323	684	361	315	676	8	
港仔墘庄	305	332	727	386	319	705	22	
石仔崎庄	361	365	726	375	367	742		16
左鎮庄	500	503	1,003	494	502	996	7	
菜寮庄	272	285	557	286	276	562		5
山豹庄	320	311	631	314	302	616	15	
崗仔林庄	439	429	868	431	436	867	1	
草山庄	609	538	1,147	619	536	1,155		8
內庄仔庄	557	524	1,081	552	524	1,076	5	
九層林庄	314	282	596	308	276	584	12	
內新化南里								
南庄	731	689	1,420	744	688	1,432		12
中坑庄	674	616	1,290	669	608	1,277	13	
善埔寮庄	909	831	1,740	907	816	1,723	17	
橋梓仙溪西里								
礁吧嘍庄	384	343	727	385	351	736		9
三埔庄	248	218	466	244	214	458	8	
芒仔芒庄	523	499	1,022	538	506	1,044		22
北寮庄	514	466	980	536	486	1,022		42
竹頭崎庄	539	480	1,019	527	468	995	24	
二重溪庄	595	498	1,093	600	502	1,102		9
密枝庄	93	95	188	87	96	183	5	
茄拔庄	293	295	588	301	300	601		13
柳坵庄	326	275	601	331	282	613		12
鹿陶洋庄	360	343	703	367	351	718		15
鹿陶庄	67	47	114	68	46	114		
沙仔田庄	210	221	431	206	218	424	7	
龜丹庄	203	168	371	213	167	380		9
竹園庄	680	609	1,289	691	637	1,328		39
新化東里								
山仔頂庄	1,372	1,199	2,571	1,404	1,209	2,613		42
蒙正庄	142	103	245	151	111	262		17
牛欄埔庄	158	142	300	169	141	310		10
大目降里								
大目降奇	2,057	1,815	3,872	2,063	1,849	3,912		40
茄拔林庄	501	425	926	492	425	917	9	

臺南廳 (續)

街庄社	本年末現住者			前年末現住者			前年=比%	
	男	女	計	男	女	計	增	減
礁坑仔庄	314	288	602	298	280	578	24	
廣儲東里								
知母義庄	310	323	633	313	314	627	6	
大坑尾庄	252	242	494	252	245	497		3
竹仔脚庄	299	269	568	294	271	565	3	
洋仔庄	241	229	470	257	240	497		27
嘴口庄	452	397	849	475	496	881		32
北勢庄	280	265	545	301	262	563		18
車行庄	80	67	147	80	65	145	2	
廣儲西里								
崙仔頂庄	317	286	603	314	274	588	15	
西勢庄	789	707	1,496	784	711	1,495	1	
王田庄	225	185	410	222	181	403	7	
保東里								
埤仔頂庄	314	262	576	310	263	573	3	
頂山脚庄	293	239	532	283	234	517	15	
下湖庄	207	182	389	205	174	379	10	
保西里								
八甲庄	1,077	979	2,056	1,114	1,029	2,143		87
媽祖廟庄	1,177	1,125	2,302	1,185	1,104	2,289	13	
歸仁南里								
歸仁南庄	791	716	1,507	822	717	1,539		32
歸仁北里								
歸仁北庄	1,694	1,552	3,246	1,719	1,588	3,307		61
仁德南里								
上崙仔庄	512	455	967	520	461	981		14
田厝庄	737	661	1,398	727	643	1,370	28	
仁德北里								
塗庫庄	506	423	929	516	446	966		27
新佃庄	301	277	578	312	289	601		23
崙脚庄	149	159	308	146	151	297	11	
長興下里								
一甲庄	177	167	344	180	160	340	4	
太子廟庄	963	926	1,889	960	905	1,865	24	
長興上里								
大湖庄	2,060	1,771	3,831	2,065	1,726	3,791	40	
永康上中里								
網寮庄	413	365	778	407	364	771	7	

臺南廳 (續)

街庄社	本年末現住者			前年末現住者			前年=比%	
	男	女	計	男	女	計	增	減
蜈蚣潭庄	913	830	1,743	927	816	1,743		
埔姜頭庄	934	862	1,796	953	856	1,809		13
葛松庄	206	177	383	203	170	373	10	
永康下里								
虎尾寮庄	144	148	292	147	159	306		14
後甲庄	230	215	445	237	204	441	4	
三份仔庄	231	90	321	198	95	293	28	
內武定里								
三崙店庄	196	172	368	183	169	352	16	
六甲頂庄	24	15	39	19	12	31	8	
鹽行庄	357	320	677	351	329	680		3
外武定里								
和順寮庄	1,420	1,306	2,726	1,413	1,286	2,699	27	
安順寮庄	1,475	1,368	2,843	1,450	1,345	2,795	48	
溪心寮庄	339	314	653	328	312	640	13	
媽祖宮庄	1,337	1,240	2,577	1,294	1,200	2,494	83	
海尾寮庄	800	685	1,485	775	675	1,450	35	
鄭仔寮庄	406	349	755	433	342	775		20
安定里東堡								
胡厝寮庄	773	686	1,461	741	651	1,392	69	
蘇厝庄	1,261	1,127	2,388	1,255	1,139	2,394		6
直加弄庄	1,099	1,040	2,139	1,079	1,008	2,087	52	
港仔尾庄	543	542	1,085	530	546	1,076	9	
港口庄	1,268	1,164	2,432	1,263	1,151	2,414	18	
六塊寮庄	743	683	1,426	719	664	1,383	43	
新化里西堡								
三舍庄	157	130	287	159	133	292		5
道爺庄	174	126	300	174	127	301		1
看西庄	255	189	444	250	195	445		1
橋頭庄	161	123	284	162	129	291		7
大洲庄	242	192	434	244	196	440		6
新化西里								
新市街	356	314	670	357	300	657	13	
新店庄	337	321	658	324	306	630	28	
社內庄	568	525	1,093	569	526	1,095		2
番仔寮庄	127	122	249	127	127	254		5
新化北里								
大營庄	516	498	1,014	533	519	1,052		38
大社庄	657	606	1,263	673	609	1,282		25
北勢洲庄	75	61	136	79	60	139		3

臺南廳 (終)

街庄社	本年末現住者			前年末現住者			前年=比%	
	男	女	計	男	女	計	增	減
善化里東堡ノ内								
茄拔庄.....	724	717	1,441	711	722	1,433	8
東勢寮庄.....	600	539	1,139	603	547	1,150	11
北仔店庄.....	657	535	1,192	654	546	1,200	8
小新營庄.....	451	393	844	455	407	862	18
龜寮庄.....	233	198	431	221	203	424	7
善化里西堡ノ内								
灣裡街.....	1,818	1,590	3,408	1,821	1,626	3,447	39
六份寮庄.....	932	783	1,715	923	785	1,708	7
曾文庄.....	683	500	1,183	660	513	1,173	15

蕃薯寮廳

街庄社	本年末現住者			前年末現住者			前年=比%	
	男	女	計	男	女	計	增	減
羅溪外門里								
蕃薯寮街.....	1,313	1,231	2,544	1,223	1,175	2,398	146
圓潭仔庄.....	838	802	1,640	793	780	1,573	67
北勢庄.....	443	436	879	454	449	903	24
菜仔坑庄.....	567	548	1,115	573	529	1,102	13
溝墘庄.....	522	499	1,021	522	514	1,036	15
溪州庄.....	1,725	1,734	3,459	1,708	1,700	3,408	51
磅礮坑庄.....	687	575	1,262	600	574	1,264	2
羅溪內門里								
觀音亭庄.....	253	204	457	264	210	474	17
內埔庄.....	597	534	1,131	620	544	1,164	33
木柵庄.....	784	842	1,626	796	831	1,627	1
東勢埔庄.....	367	329	696	372	328	700	4
中埔庄.....	550	455	1,005	560	479	1,039	34
脚高寮庄.....	258	213	471	270	232	502	31
嘉祥內里								
田寮庄.....	687	592	1,279	678	582	1,260	19
水蛙潭庄.....	483	430	913	494	477	971	58
牛欄埔庄.....	194	177	371	204	200	404	33
南安老庄.....	989	862	1,851	992	876	1,868	17
打鹿埔庄.....	264	266	530	261	272	533	3
崇德東里								
古亭坑庄.....	717	687	1,404	704	641	1,345	59
狗屎寮庄.....	507	472	979	546	505	1,051	72
楠梓仙溪東里								
山杉林庄.....	346	328	674	342	321	663	11
十張寮庄.....	319	336	655	320	340	660	5
茄荖湖庄.....	572	540	1,112	571	537	1,108	4
阿里崗庄.....	1,962	841	2,803	996	699	1,695	1,108
大邱園庄.....	316	294	610	320	288	608	2
六龜里庄.....	519	561	1,080	518	558	1,076	4
老渡庄.....	418	362	780	428	359	787	7
土壠灣庄.....	373	375	748	370	360	730	18
新庄.....	312	359	671	312	367	679	8
港西上里ノ内								
旗尾庄.....	486	496	982	482	504	986	4
月眉庄.....	762	778	1,540	770	784	1,554	14
龍肚庄.....	1,204	1,217	2,421	1,229	1,238	2,467	46
新威庄.....	680	712	1,392	700	731	1,431	39
新渡庄.....	2,184	2,190	4,374	2,175	2,177	4,352	22
竹頭角庄.....	1,105	1,173	2,278	1,111	1,175	2,286	8
手巾寮庄.....	107	64	171	118	80	198	27
吉祥庄.....	259	215	474	231	206	437	37
金瓜寮庄.....	295	275	570	269	248	517	53
中坵庄.....	928	977	1,905	947	990	1,937	32

鳳山廳

街庄社	本年末現住者			前年末現住者			前年=比%	
	男	女	計	男	女	計	增	減
大竹里								
鳳山街	3,171	2,974	6,145	3,229	3,006	6,235		90
竹仔脚庄	207	181	388	210	187	397		9
新庄仔庄	382	281	663	401	298	699		36
道爺廟庄	90	73	163	93	68	161	2	
七老爺庄	293	245	538	344	261	605		67
五甲庄	520	487	1,007	541	496	1,037		30
新甲庄	107	95	202	114	88	202		
雞仔內庄	383	314	697	442	322	764		67
大港庄	193	190	383	188	189	377	6	
三塊厝庄	863	790	1,653	854	799	1,653		
林德官庄	368	351	719	367	354	721		2
五塊厝庄	246	220	466	240	225	465	1	
大港埔庄	207	208	415	211	207	418		3
前金庄	515	548	1,063	513	551	1,064		1
峇雅登庄	1,522	1,470	2,992	1,544	1,501	3,045		53
過田仔庄	50	53	103	51	51	102	1	
戲獅甲庄	521	494	1,015	522	503	1,025		10
前鎮庄	500	535	1,035	563	544	1,107		12
燒埤庄	627	533	1,160	561	522	1,083	77	
旗後街	2,635	2,208	4,843	2,459	2,203	4,662	181	
烏松庄	159	125	284	177	124	301		17
中洲庄	777	746	1,523	753	746	1,499	30	
鳳山下里								
草衙庄	184	172	356	200	179	379		23
佛公庄	88	80	168	99	82	181		13
港仔墘庄	210	169	379	202	175	377	2	
二苓庄	127	99	226	133	107	240		14
大人宮庄	227	200	427	230	193	423	4	
店仔後庄	215	193	408	228	202	430		22
大林溝庄	884	883	1,767	884	896	1,780		13
鳳鼻頭庄	423	385	808	415	370	785	23	
中林仔庄	43	33	76	46	33	79		3
紅毛港庄	1,479	1,200	2,769	1,478	1,258	2,736	33	
鹽水港庄	45	39	84	44	41	85		1
鳳山上里								
灣仔頭庄	87	62	149	93	72	165		16
過埤仔庄	213	181	394	214	190	404		10
空地仔庄	293	280	573	299	271	570		3
中大厝庄	119	106	225	119	102	221	4	
大坪頂庄	450	432	882	443	417	860	22	

鳳山廳 (續)

街庄社	本年末現住者			前年末現住者			前年=比%	
	男	女	計	男	女	計	增	減
新營脚庄	175	173	348	179	167	346	2	
中廊庄	105	83	188	59	44	103	85	
二橋庄	124	119	243	162	160	322		70
小竹下里								
潭頭庄	710	693	1,403	691	688	1,379	24	
赤坎庄	1,166	1,121	2,287	1,168	1,166	2,274	13	
拷潭庄	566	561	1,127	566	552	1,118	9	
大寮庄	726	655	1,381	736	642	1,378	3	
林仔邊庄	576	506	1,082	590	532	1,122		40
王公廟庄	1,077	979	2,056	1,080	994	2,074		18
溪洲庄	546	521	1,067	554	529	1,083		16
油尾庄	918	807	1,725	909	794	1,703	22	
中芸庄	1,299	1,055	2,354	1,254	1,059	2,313	41	
港仔埔庄	1,258	1,138	2,396	1,242	1,129	2,371	25	
小竹上里								
磚仔碼庄	653	601	1,254	644	597	1,241	13	
翁公園庄	1,038	1,045	2,083	1,048	1,030	2,078	5	
山仔頂庄	1,202	1,073	2,275	1,244	1,082	2,326		51
小坪頂庄	1,033	953	1,986	1,042	949	1,991		5
大樹脚庄	644	620	1,264	666	614	1,280		16
九曲堂庄	642	599	1,241	634	594	1,228	13	
無水寮庄	639	588	1,227	625	581	1,206	21	
赤山里								
灣仔內庄	69	56	125	79	63	142		17
赤山庄	483	431	914	494	443	937		23
烏松脚庄	399	340	739	405	346	751		12
夢裡庄	271	244	515	280	247	527		12
崎仔脚庄	89	80	169	93	75	168	1	
牛湖埔庄	224	199	423	231	200	431		8
田草埔庄	629	585	1,214	622	566	1,188	26	
山仔脚庄	150	137	287	162	145	307		20
本館庄	72	59	131	78	66	144		13
歪埔庄	318	263	581	316	258	574	7	
大脚脚庄	113	111	224	115	111	226		2
十九汭庄	48	31	79	28	24	52	27	
奧隆內里								
哈船頭街	543	277	820	470	267	737	83	
鹽埤埔庄	769	316	1,085	599	281	880	205	
內權庄	732	672	1,404	745	657	1,402	2	
桃仔園庄	676	586	1,266	668	575	1,243	13	
前峯尾庄	180	189	369	195	199	394		25

鳳山廳 (續)

街庄社	本年末現住者			前年末現住者			前年=比%	
	男	女	計	男	女	計	增	減
覆鼎金庄	304	239	543	306	261	567		24
與隆外里								
菜公庄	22	23	45	25	29	54		9
左營庄	2,007	2,506	5,133	2,580	2,519	5,099	34	
廊後庄	618	579	1,197	625	565	1,190	7	
竹仔頭庄	112	92	204	102	88	190	14	
埤仔頭庄	380	335	715	370	327	697	18	
半屏里								
後勁庄	1,034	1,016	2,050	1,050	1,013	2,063		13
右沖庄	1,201	1,089	2,290	1,210	1,113	2,323		42
五塊厝庄	101	81	182	110	84	194		12
八卦寮庄	97	81	178	100	75	175	3	
大厝庄	82	73	156	88	77	165		9
仁壽下里								
蓬上庄	337	306	643	336	307	643		
大寮庄	81	66	147	82	70	152		5
後紅庄	446	381	827	437	390	827		
頂嶼田庄	129	137	266	129	137	266		
五里林庄	778	797	1,575	784	784	1,568	7	
白樹仔庄	643	650	1,293	648	636	1,284	9	
九甲園庄	773	742	1,515	783	747	1,530		15
仕隆庄	151	662	1,313	648	656	1,303	10	
林仔頭庄	241	247	488	241	245	486	2	
橋仔頭庄	443	296	739	368	261	629	110	
控中港庄	427	328	755	423	329	752	3	
下寮田庄	157	135	292	160	151	311		19
仁壽上里								
阿公店街	906	910	1,816	878	928	1,806	10	
前寮庄	266	261	527	262	260	522	5	
街尾崙庄	461	454	915	445	463	908	7	
後協庄	896	815	1,711	895	811	1,705	5	
白米庄	118	117	235	119	120	239		4
石螺潭庄	712	676	1,388	668	683	1,351	37	
梓官庄	1,440	1,331	2,771	1,361	1,328	2,689	82	
大舍甲庄	682	707	1,389	673	709	1,376	13	
茄苳坑庄	292	289	581	288	281	569	12	
赤墘庄	1,114	989	2,103	1,075	956	2,031	72	
蚵仔寮庄	1,634	1,375	3,009	1,600	1,351	2,951	58	
潭底庄	1,009	912	1,921	1,029	923	1,952		31
湖尾庄	271	229	500	250	221	471	29	
舊港口庄	666	529	1,195	627	515	1,142	53	

鳳山廳 (續)

街庄社	本年末現住者			前年末現住者			前年=比%	
	男	女	計	男	女	計	增	減
鹽埕庄	1,031	935	1,966	1,010	905	1,915	51	
彌陀港庄	1,136	1,049	2,185	1,085	1,053	2,138	47	
港口崙庄	118	102	220	123	104	227		7
維新里								
下社庄	20	11	31	21	15	36		5
大社庄	1,010	916	1,926	1,003	937	1,940		14
半路竹庄	1,125	1,004	2,129	1,120	1,022	2,142		13
灣仔內庄	40	38	78	41	40	81		3
本洲庄	168	179	347	172	184	356		9
竹仔港庄	339	294	633	342	302	644		11
烏樹林庄	288	234	522	279	246	525		3
北嶺埔庄	138	132	270	138	133	271		1
三寮埔庄	178	171	349	175	174	349		
鴨母寮庄	186	181	367	180	182	362	5	
長治二園里								
大湖庄	477	443	920	497	441	938		18
湖內庄	263	236	499	271	230	501		2
竹滬庄	804	659	1,463	812	671	1,483		20
後寮庄	395	354	749	417	367	784		35
文賢里ノ内								
海埔庄	1,305	1,124	2,429	1,321	1,108	2,429		
園仔內庄	3,157	2,649	5,806	3,084	2,623	5,707	99	
頂茄寮庄	3,570	2,859	6,429	3,526	2,826	6,352	77	
崎瀨庄	300	232	532	299	232	531	1	
長治一園里								
一甲庄	648	610	1,258	710	666	1,376		118
下坑庄	347	270	617	340	273	613	4	
營後庄	116	82	198	112	86	198		
新園庄	266	258	524	254	256	510	14	
嘉祥外里								
九龍庄	128	121	249	127	128	255		6
挖仔庄	451	413	864	435	388	823	41	
土庫庄	241	229	470	248	227	475		5
五甲尾庄	617	561	1,178	616	553	1,169	9	
前寮仔庄	274	242	516	289	257	546		30
阿邊庄	638	548	1,186	639	547	1,186		
中港庄	540	481	1,021	546	489	1,035		14
灣仔頂庄	344	312	656	348	308	656		
石寮潭庄	680	611	1,291	674	600	1,274	17	
崗山營庄	178	141	319	158	122	280	39	

III. 街庄社別人口 (續)

鳳山廳 (終)

街庄社	本年末現住者			前年末現住者			前年=比%	
	男	女	計	男	女	計	增	減
觀音上里								
千秋寮庄	253	206	459	246	200	446	13	
撥果中庄	609	598	1,207	622	602	1,224		17
撥果右庄	485	454	939	489	480	969		30
竹仔脚庄	79	70	149	85	73	158		9
瓊仔林庄	278	280	558	282	277	559		1
吊鷄林庄	14	23	37	10	16	26	11	
深水庄	229	167	396	209	160	369	27	
淡水坪庄	91	82	173	96	85	181		8
角宿庄	94	83	177	94	82	176	1	
淡水庄	89	74	163	98	77	175		12
湖仔內庄	95	86	181	94	91	185		4
觀音中里								
楠梓坑街	1,002	852	1,854	1,029	919	1,948		94
土庫庄	364	345	709	364	343	727		18
林仔邊庄	268	256	524	279	259	538		14
三奶埔庄	1,151	1,059	2,210	1,168	1,148	2,316		106
大社庄	382	351	733	409	386	795		62
中路林庄	65	47	112	64	54	118		6
保舍甲庄	256	232	488	275	260	535		47
牛食坑庄	96	90	186	86	89	175	11	
面前埔庄	174	149	323	189	155	344		21
鳳山厝庄	250	220	470	252	222	474		4
蜈蚣潭庄	46	38	84	48	41	89		5
中崎庄	93	95	188	99	97	196		8
觀音下里								
竹仔門庄	116	104	220	118	112	230		10
仁武庄	461	437	898	472	457	929		31
新庄	92	62	154	87	62	149	5	
赤山仔庄	73	57	130	74	58	132		2
考潭庄	251	222	473	253	224	477		4
灣仔內庄	151	150	301	150	146	296	5	
蛇仔形庄	43	39	82	45	37	82		
前埔厝庄	66	57	123	68	52	120	3	
烏材林庄	97	78	175	91	69	160	15	
後庄仔庄	84	75	159	90	75	165		6
觀音內里								
鐵仔脚庄	770	658	1,428	767	654	1,421	7	
姑婆寮庄	791	740	1,531	789	731	1,520	11	
溪埔庄	725	589	1,314	735	582	1,317		3

III. 街庄社別人口 (續)

阿緱廳

街庄社	本年末現住者			前年末現住者			前年=比%	
	男	女	計	男	女	計	增	減
港西中里								
阿緱街	1,009	1,434	3,043	1,542	1,383	2,925	118	
崇崗庄	683	609	1,292	667	600	1,267	25	
頭前溪庄	1,803	1,229	2,532	1,396	1,241	2,537		5
海豐庄	821	839	1,660	792	818	1,610	50	
歸來庄	900	823	1,723	932	847	1,779		56
公館庄	1,040	933	1,973	1,046	954	2,000		27
大湖庄	522	440	962	508	443	951	11	
社皮庄	1,567	1,487	3,054	1,572	1,508	3,080		26
麟洛庄	1,351	1,360	2,711	1,319	1,338	2,657	54	
德協庄	1,107	1,134	2,241	1,094	1,136	2,230	11	
火燒庄	1,157	1,184	2,341	1,160	1,177	2,337	4	
番仔寮庄	576	495	1,071	577	499	1,076		5
鐵埔庄	1,117	1,161	2,278	1,138	1,167	2,305		27
新園庄	729	755	1,484	728	759	1,487		3
彭厝庄	700	586	1,286	646	588	1,234	52	
大路關庄	488	521	1,009	489	526	1,015		6
老坪庄	1,102	1,277	2,379	1,141	1,306	2,447		68
番仔厝庄	600	634	1,234	635	653	1,288		54
摩頭庄	588	580	1,168	578	577	1,155	13	
隘寮庄	420	468	888	430	462	892		4
港西上里之內								
阿里港街	1,578	1,586	3,164	1,638	1,623	3,261		97
搭樓庄	501	479	980	510	495	1,005		25
武洛庄	710	643	1,353	675	640	1,315	38	
九塊厝庄	841	787	1,628	803	795	1,598	30	
下冷水坑庄	184	176	360	181	182	363		3
東寧庄	114	124	238	118	125	243		5
三塊厝庄	373	377	750	374	393	767		17
後庄	686	715	1,401	654	700	1,354	47	
土庫庄	378	368	746	393	373	766		29
中崙庄	313	284	597	325	287	612		15
三張脚庄	339	321	660	361	326	686		26
湖力肚庄	141	101	242	144	110	254		12
東振新庄	839	890	1,729	842	861	1,703	46	
慈寮庄	766	874	1,640	746	854	1,600	40	
高樹下庄	468	441	910	477	455	932		22
阿敏泉庄	197	191	388	192	197	389		1
加納埔庄	373	416	789	373	429	802		3
田仔庄	617	554	1,171	625	536	1,161		26

III. 街庄社別人口 (續)

阿 緞 廳 (續)

街 庄 社	本 年 末 現 住 者			前 年 末 現 住 者			前 年 比 之	
	男	女	計	男	女	計	增	減
埔美崗庄	381	371	752	394	387	781		29
港西下里								
內地庄	1,552	1,584	3,136	1,576	1,604	3,180		44
忠心崗庄	743	718	1,461	768	741	1,509		48
老東勢庄	720	665	1,385	750	672	1,422		37
新東勢庄	1,225	1,210	2,435	1,245	1,224	2,469		34
新北勢庄	1,288	1,271	2,559	1,291	1,290	2,581		22
老北勢庄	599	572	1,171	602	584	1,186		15
西勢庄	669	655	1,324	676	664	1,340		16
二崗庄	587	623	1,210	610	636	1,246		36
碩物庄	762	715	1,477	735	714	1,449	28	
南勢庄	753	712	1,465	743	701	1,444	21	
鳳山厝庄	501	478	979	483	484	967	12	
港仔城庄	465	476	941	458	496	954		13
高丹庄	1,297	1,130	2,427	1,300	1,146	2,446		19
港庄	183	164	347	187	173	360		13
保良厝庄	258	224	482	258	218	476	6	
下埔庄	1,407	1,316	2,723	1,432	1,305	2,737		14
頂林仔庄	342	319	661	343	311	654	7	
新庄仔庄	1,164	1,044	2,208	1,144	1,042	2,186	22	
後庄仔庄	613	516	1,029	528	506	1,034		5
興化厝庄	600	581	1,181	584	567	1,151	30	
甘棠門庄	126	116	242	125	116	241	1	
新園里								
五房洲庄	329	318	647	321	304	625	22	
烏龍庄	1,645	1,483	3,128	1,606	1,434	3,040	88	
新園庄	1,276	1,224	2,500	1,259	1,199	2,458	42	
仙公廟庄	536	482	1,018	544	494	1,038		20
田洋仔庄	462	434	896	450	416	866	30	
瓦礫仔庄	477	425	902	476	447	923		21
港東上里								
潮州庄	903	840	1,743	860	831	1,691	52	
港仔頂庄	225	212	437	225	208	433	4	
五魁登庄	381	334	715	384	347	731		16
八老爺庄	432	361	793	433	360	793		
樓仔脚庄	596	617	1,213	612	604	1,216		3
埃頂庄	567	467	1,034	575	478	1,053		19
力社庄	584	556	1,140	594	570	1,164		24
洲仔庄	605	624	1,229	707	633	1,340		21
過溪仔庄	505	474	979	502	468	970	9	

III. 街庄社別人口 (續)

阿 緞 廳 (續)

街 庄 社	本 年 末 現 住 者			前 年 末 現 住 者			前 年 比 之	
	男	女	計	男	女	計	增	減
萬壽庄	1,323	1,326	2,649	1,315	1,308	2,623	26	
四溝水庄	818	785	1,603	836	771	1,607		4
四林庄	915	896	1,811	914	926	1,840		29
佳佐庄	862	816	1,678	896	820	1,716		38
五溝水庄	790	768	1,558	765	780	1,545	13	
赤山庄	802	977	1,779	766	950	1,716	63	
新厝庄	779	874	1,653	776	889	1,665		12
港東中里								
東港街	5,309	4,660	9,969	5,226	4,620	9,846	123	
新街庄	51	47	98	59	54	113		15
內湖帝庄	446	426	872	435	424	859	13	
大潭新庄	378	312	690	385	325	710		20
南屏庄	419	341	760	392	336	728	32	
下廊庄	392	322	714	386	325	711	3	
三四和庄	165	178	343	161	171	332	11	
七塊厝庄	292	226	518	290	233	523		5
溪洲庄	478	427	905	480	431	911		6
車路墩庄	222	214	436	221	197	418	18	
港仔內庄	195	162	357	197	159	356	1	
林仔邊庄	1,173	1,094	2,267	1,157	1,083	2,240	27	
田墩厝庄	945	888	1,833	929	902	1,831	2	
港仔口庄	235	186	421	230	191	421		
竹仔脚庄	437	393	830	425	384	809	21	
港頭庄	148	143	291	147	144	291		
牛埔庄	225	207	432	216	214	430	2	
港仔庄	664	597	1,261	675	600	1,275		14
大武丁庄	422	386	808	418	389	807	1	
港園庄	256	190	446	262	195	457		11
茄冬脚庄	749	713	1,462	726	719	1,445	17	
新墟尾庄	28	26	54	31	27	58		4
石光見庄	1,029	1,162	2,191	1,025	1,145	2,170	21	
武丁潭庄	115	115	230	116	111	227	3	
昌隆庄	483	461	944	492	466	958		14
新埤頭庄	503	495	998	507	494	1,001		3
建功庄	384	342	726	377	334	711	15	
打鐵庄	322	313	635	319	306	625	10	
南岸庄	284	268	552	267	247	514	38	
鵝潭庄	366	397	763	341	390	731	32	
養箕湖庄	218	231	449	203	233	436	13	

III. 街庄社別人口 (續)

阿 緞 廳 (終)

街 庄 社	本 年 末 現 住 者			前 年 末 現 住 者			前 年 = 比 %	
	男	女	計	男	女	計	增	減
港東下里								
下埔頭庄	238	255	493	242	250	492	1	
枋寮庄	1,460	1,487	2,947	1,492	1,516	3,008		61
內寮庄	137	130	276	138	142	280		4
新開庄	202	227	429	198	226	424	5	
水底寮庄	1,249	1,283	2,532	1,288	1,293	2,581		49
番仔崙庄	109	106	215	111	110	221		6
北旗尾庄	426	426	852	443	421	864		12
大庄	119	101	220	117	97	214	6	
大响營庄	217	246	463	211	251	462	1	
琉球嶼								
琉球嶼	1,887	1,741	3,628	1,896	1,717	3,613	15	

III. 街庄社別人口 (續)

恒 春 廳

街 庄 社	本 年 末 現 住 者			前 年 末 現 住 者			前 年 = 比 %	
	男	女	計	男	女	計	增	減
宣化里								
恒春街	763	619	1,382	733	596	1,329	53	
山脚庄	211	199	410	197	186	383	27	
鼻仔頭庄	203	182	385	194	175	369	16	
網紗庄	478	428	906	485	432	917		11
德和里								
大樹房庄	344	318	662	340	315	654		2
水泉庄	424	391	815	411	383	794	21	
龍泉水庄	527	461	988	510	444	954	34	
檳榔林庄	196	191	387	193	192	385	2	
大平頂庄	808	782	1,590	793	768	1,561	29	
射寮庄	369	356	725	357	353	710	15	
至厚里								
鸞鑾鼻庄	750	558	1,308	695	526	1,221	87	
安定里								
港口庄	386	369	755	385	375	760		5
豬鹿來庄	297	290	587	295	276	571	16	
永靖里								
射麻裡庄	582	548	1,130	563	520	1,083	47	
蚊蟻庄	356	329	685	365	330	695		10
長樂里								
南林庄	231	218	449	210	203	413	36	
泰慶里								
九棚庄	184	184	368	181	175	356	12	
治平里								
九個厝庄	61	63	124	66	58	124		
仁壽里								
貓仔坑庄	147	141	288	142	141	283	5	
虎頭山庄	108	110	218	112	104	216	2	
興文里								
保力庄	448	534	982	454	525	979	3	
車城庄	942	900	1,842	913	882	1,795	47	
新街庄	195	191	386	194	183	377	9	
田中央庄	199	197	396	192	193	385	11	
海口庄	113	78	191	108	73	181	10	
成昌里								
四重溪庄	160	180	340	163	172	335	5	
善餘里								
楓港庄	553	550	1,103	555	536	1,091	12	
嘉禾里								
藟榔脚庄	92	71	163	86	75	161	2	
枋山庄	106	89	195	83	74	157	38	
南勢湖庄	11	7	18	9	6	15	3	
平埔庄	50	32	82	42	26	68	14	
加祿堂庄	100	107	207	97	109	206	1	

臺東廳

街庄社	本年末現住者			前年末現住者			前年=比%	
	男	女	計	男	女	計	增	減
南 鄉								
馬蘭街	257	187	444	241	184	425	19	
卑南街	407	290	697	387	279	666	31	
新街	196	147	343	171	138	309	34	
馬蘭社	956	966	1,922	977	998	1,975		53
懷瀨樹園社	153	176	329	163	171	334		5
卑南社	425	486	911	457	495	952		41
知本社	712	669	1,381	710	662	1,372	9	
射馬干社	428	435	863	427	422	849	14	
阿拉班奈社	29	36	65	29	30	59	6	
呂家社	851	846	1,697	809	864	1,673	24	
太吧六九社	253	272	525	250	260	510	15	
北絲園社	432	384	816	412	389	801	15	
理學社	32	38	70	36	36	72		2
班鳩社	75	75	150	75	73	148	2	
阿里摺社	61	47	108	55	50	105	3	
利基利基社	166	186	352	155	175	330	22	
猴仔山社	166	158	324	155	144	299	25	
鹿寮社	127	115	242	129	105	234	8	
義安社								
擺仔擺社	157	189	346	143	178	321	25	
大埔尾社	69	74	143	56	67	123	20	
老吧老吧社	128	143	271	115	133	248	23	
新瓦庄	32	26	58	30	25	55	3	
大麻里社	13	5	18	9	4	13	5	
七家潭社	13	19	32	12	17	29	3	
加藤那社	3	1	4	2	1	3	1	
猴仔園社								
鴨仔園社								
文里格社								
恩那博落社								
麻魯蘇社								
羅打結社								
巴黎街社	143	88	231	118	84	202	29	
大武風社								
軒仔崙社				3		3		3
打暗打暗社								
察暗察社	3	6	9	3	6	9		
大得吉社	4	7	11	3	7	10	1	
大竹高社	1	1	2					2

臺東廳 (續)

街庄社	本年末現住者			前年末現住者			前年=比%	
	男	女	計	男	女	計	增	減
甘那僻社								
節仔龍社								
獅仔獅社								
大島茂社								
拔仔洞社								
廣 鄉								
加路園社	139	134	273	112	120	232	41	
都樂社	491	591	1,082	488	585	1,073	9	
八里芒社	432	393	825	418	384	802	23	
大馬武風社	369	337	706	350	317	667	39	
加里艇牌社	311	313	624	336	343	679		55
嘎嘞吧灣社	280	280	560	282	283	565	4	
都歷社	307	304	611	309	302	611		
叭翁翁社	106	92	198	107	91	198		
義律社	19	17	36	20	16	36		
小馬武風社	128	117	245	120	123	252		7
加貝來社	242	224	466	246	221	467		1
麻老蘭社	343	332	675	337	311	648	27	
施魚網咳社	72	72	144	59	71	130	14	
芝路古咳社	76	60	136	74	58	132	4	
跋便社	22	22	44	20	18	38	6	
成廣灣庄	197	143	340	199	153	352		12
石雨傘庄	42	48	90	42	47	89	1	
阿龜那社	91	76	167	92	82	174		7
都威社	66	70	136	65	71	136		
沙汝灣社	56	56	112	60	60	120		8
發沙鹿社	165	169	334	165	166	334		
白守藤社	32	38	70	33	39	72		2
石寧埔社	46	38	84	45	37	82	2	
彭仔存庄	23	18	41	22	16	38	3	
烏石鼻社	83	88	171	79	87	166	5	
咀段社	40	45	85	41	44	85		
沙汝灣庄	21	20	41	21	20	41		
僅那鹿角社	79	81	160	80	89	175		15
姑仔寮埔庄	14	9	23	14	9	23		
八桑安社	60	77	137	62	77	139		2
大竹湖庄	26	22	48	24	23	47	1	
大竹湖社	34	32	66	34	33	67		1
加走灣庄	92	91	183	89	90	179	4	
加走灣中庄	27	33	60	28	33	61		1

臺東廳 (續)

街庄社	本年末現住者			前年末現住者			前年=比%	
	男	女	計	男	女	計	增	減
加走得頭庄	91	96	187	86	90	176	11	
大掃別庄	13	7	20	12	9	21		1
小掃別庄	15	17	32	15	18	33		1
小竹湖庄	6	4	10	6	4	10		
大掃別社	55	56	111	55	56	111		
城仔埔庄	44	40	84	42	40	82	2	
小竹湖社	32	34	66	31	33	64	2	
石坑社	156	161	317	144	156	300	17	
三間厝庄	69	62	131	74	63	137		6
大通鼻社	12	4	16	12	3	15	1	
馬寮溝社	130	124	254	127	125	252	2	
水母丁庄	30	15	45	32	17	49		4
大俱來社	132	128	260	132	128	260		
新 鄉								
里歐庄	265	231	496	265	233	498		2
雷公火社	128	118	246	120	118	238	8	
德高班發社	56	61	117	52	59	111	6	
新開園庄	112	112	224	117	112	229		5
大坡庄	124	105	229	124	105	229		
大坡社	227	212	439	230	216	446		7
萬安庄	117	98	215	124	104	228		13
石牌庄	79	102	181	76	91	167	14	
螺仔溪庄	148	124	272	138	115	253	19	
頭人埔庄	111	110	221	108	110	218	3	
里行庄	53	61	114	57	63	120		6
繁溪庄	3	1	4	3	1	4		
瑞港埔庄	48	52	100	46	48	94	6	
飯飯埔庄	37	26	63	36	30	66		3
公埔庄	401	326	727	396	329	725	2	
樣仔寮庄	2		2				2	
大庄	400	357	757	398	346	744	13	
萬人埔庄	165	143	308	157	141	298	10	
馬加蘇社	48	55	103	49	50	99	4	
新庄	12	12	24	11	10	21	3	
奉 鄉								
姑仔律庄	74	80	154	72	75	147	7	
大峰峰社	50	69	119	50	68	118	1	
大金石庄	12	14	26	13	13	26		
加蘇社	31	37	68	27	38	65	3	
大港口庄	43	32	75	35	31	66	9	
納納社	132	127	259	135	130	265		6
蔡厝埔庄	9	9	18	10	9	19		1
北頭溪社	149	140	289	153	144	297		8

臺東廳 (續)

街庄社	本年末現住者			前年末現住者			前年=比%	
	男	女	計	男	女	計	增	減
石梯坪庄	4	5	9	4	5	9		
石梯庄	18	22	40	18	22	40		
新社庄	81	72	153	90	79	169		16
加路蘭社	30	23	53	33	26	59		6
姑律庄	30	33	63	50	49	99		36
猶公社	116	130	246	119	135	254		8
瓊石閣庄	966	374	1,340	622	315	937	403	
客人城庄	61	44	105	61	47	108		3
紅座社	123	145	268	124	143	267		1
石公坑庄	40	24	64	38	24	62	2	
殺牛坑社	74	59	133	55	53	108	25	
中城庄	25	18	43	10	18	37	6	
下勝灣庄	175	165	340	176	166	342		2
麻志林庄	9	8	17	9	7	16	1	
觀音山庄	291	202	493	289	192	481	12	
大科寮社	71	64	135	71	62	133	2	
馬久答社	94	68	162	89	64	153	9	
叭之六社	22	16	38	24	20	44		6
猛仔蘭社	92	77	169	87	75	162	7	
馬打林社	21	15	36	15	12	27	9	
蘇汝社	197	173	370	196	163	359	11	
織羅庄	83	73	156	80	65	145	11	
織羅社	115	106	221	111	102	213	8	
德佳庄	214	156	370	136	155	291	79	
針聖庄	101	82	183	89	72	161	22	
水尾庄	170	113	283	165	114	279	4	
加納納社	87	82	169	88	84	172		3
高溪坪社	21	21	42	21	20	41	1	
謝得武社	114	117	231	125	126	251		20
打落燕窩社	14	16	30	14	16	30		
奇寶社	286	249	535	283	252	535		
烏鴉立社	146	148	294	149	151	300		6
峇仔濟社	151	139	290	142	131	273	17	
榕叭社	21	16	37	21	14	35	2	
打馬燕庄	69	75	144	66	74	140	4	
拔仔庄	134	90	224	122	95	217	7	
巫老僧社	161	167	328	160	169	329		1
週武洞社	190	192	382	192	198	390		8
人仔山社	198	205	403	191	212	403		
大社厝社	234	260	494	217	234	451		43
烏瀨社	195	182	377	198	181	379		2

臺東廳 (終)

街庄社	本年末現住者			前年末現住者			前年=比%	
	男	女	計	男	女	計	增	減
六階島庄	113	75	188	102	76	178	10	
大巴眼庄	576	575	1,151	578	580	1,158		7
鎮平庄	27	30	57	27	29	56	1	
善化社	127	144	271	120	144	264	7	
良化社	61	75	136	63	75	138		2
馬佛社	7	5	12	4	5	9	3	
馬於文社	234	227	461	207	204	411	50	
馬太鞍社	321	333	654	320	329	649	5	
節珠芒社	122	118	240	122	119	241		1
沙老社	156	147	303	155	147	302	1	
蓮 鄉								
新港街	597	364	961	435	282	717	244	
花蓮港街	10	8	18	10	9	19		1
里福社	278	265	543	276	254	530	13	
廷廷社	46	48	94	59	57	116		22
飽干社	170	189	359	187	208	395		36
農兵庄	10	14	24	11	15	26		2
米崙庄	8	9	17	9	8	17		
軍威庄	58	41	99	46	36	82	17	
七脚川社	1,074	926	2,000	1,072	911	1,983	17	
草蘭社	697	695	1,392	684	686	1,370	22	
薄々社	565	622	1,187	566	618	1,184	3	
吳全城庄	445	197	642	269	89	358	284	
月眉庄	53	41	94	53	43	96		2
加禮宛庄	223	223	446	212	223	435	11	
十六股庄	240	207	447	196	181	377	70	
三仙河庄	59	50	109	52	45	97	12	
歸化社	137	127	264	136	127	263	1	
牛寮庄								
火 燒 島								
中寮庄	280	244	524	272	237	509	15	
南寮社	203	192	395	196	191	387	8	
公館庄	110	98	208	109	92	201	7	
紅 頭 嶼								
紅頭嶼	3		3	5		5		2
小紅頭嶼								
小紅頭嶼								

澎湖廳

街庄社	本年末現住者			前年末現住者			前年=比%	
	男	女	計	男	女	計	增	減
東 西 灣								
媽宮街	2,864	2,239	5,103	2,721	2,113	4,834	269	
紅木埕鄉	391	327	718	386	303	689	29	
火燒埕鄉	150	152	302	148	154	302		
后窟潭鄉	217	239	456	221	236	457		1
西衛鄉	444	422	866	424	415	839	27	
東衛鄉	418	359	777	452	395	847		70
宅脚嶼鄉	220	183	403	226	204	430		27
文澤鄉	577	586	1,163	580	581	1,161	2	
大寮山鄉	477	370	847	384	346	730	117	
小寮山鄉								
嵵 裡 灣								
風櫃尾鄉	343	347	690	341	344	685	5	
嵵裡鄉	290	274	564	304	275	579		15
井仔墘鄉	204	200	404	202	199	401	3	
猪母水鄉	421	445	866	435	458	893		27
鷓母媽鄉	259	260	519	248	257	505	14	
鎖管港鄉	372	448	820	386	446	832		12
鐵線尾鄉	126	124	250	127	123	250		
菜園鄉	231	220	451	231	214	445	6	
石泉鄉	237	202	439	233	199	432	7	
前寮鄉	144	140	284	144	140	284		
虎井鄉	302	309	611	296	306	602	9	
桶盤鄉	99	102	201	99	97	196	5	
林 投 灣								
雙頭掛鄉	357	314	671	381	340	721		50
烏崁鄉	340	319	659	345	323	668		9
隘門鄉	343	298	641	346	296	642		1
林投鄉	345	332	677	371	363	734		57
真文港鄉	355	370	725	392	364	756		31
尖山鄉	170	184	354	175	182	357		3
太武鄉	53	63	116	54	64	118		2
大城北鄉	112	103	215	123	110	233		18
西溪鄉	204	260	554	315	280	595		41
南 寮 灣								
菓葉鄉	451	504	955	457	500	957		2
南寮鄉	452	447	899	465	443	908		9
北寮鄉	103	141	244	100	142	242	2	
湖東鄉	145	126	271	145	130	275		4
湖西鄉	298	279	577	307	280	587		10
白旗坑鄉	80	86	166	85	94	179		13

澎湖廳 (續)

街庄社	本年末現住者			前年末現住者			前年=比%	
	男	女	計	男	女	計	增	減
青螺鄉	152	166	318	162	169	331	13
紅羅罩鄉	302	294	596	313	305	618	22
鼎灣								
港底鄉	254	247	501	269	271	540	39
東石鄉	117	126	243	129	131	260	17
土地公前鄉	58	104	162	58	108	166	4
沙港鄉	551	648	1,199	566	648	1,214	15
鼎灣鄉	196	176	372	208	190	398	26
中寮鄉	69	61	130	70	63	133	3
西寮鄉	72	80	152	75	85	160	8
潭邊鄉	98	142	240	109	146	255	15
港仔尾鄉	140	150	290	162	175	337	47
瓦硯灣								
中寮鄉	228	339	567	247	342	589	22
城前鄉	64	95	159	65	92	157	2
港尾鄉	297	475	772	317	485	802	30
瓦硯鄉	212	333	545	225	339	564	19
後寮鄉	607	763	1,370	608	775	1,383	13
鎮海灣								
鎮海鄉	249	306	555	261	299	560	5
港仔鄉	260	463	723	286	467	753	30
岐頭鄉	116	172	288	125	183	308	20
小赤崁鄉	113	167	280	119	171	290	10
赤崁灣								
大赤崁鄉	539	685	1,224	552	677	1,229	5
烏嶼鄉	140	150	290	139	153	292	2
通梁灣								
通梁鄉	460	579	1,039	457	584	1,041	2
大倉鄉	68	70	138	65	68	133	5
吉貝灣								
吉貝鄉	629	674	1,303	638	663	1,301	2
西嶼灣								
橫礁鄉	111	157	268	110	161	271	3
合界頭鄉	252	345	597	252	338	590	7
竹篙灣鄉	578	717	1,295	577	714	1,291	4
大池角鄉	290	398	688	295	397	692	4
小池角鄉	753	1,049	1,802	788	1,020	1,808	6
二崁鄉	70	146	216	71	140	211	5
耕馬灣鄉	435	480	915	444	478	922	7
內坡鄉	615	628	1,243	604	638	1,242	1

澎湖廳 (終)

街庄社	本年末現住者			前年末現住者			前年=比%	
	男	女	計	男	女	計	增	減
外坂鄉	509	533	1,042	505	542	1,047	5
網寮灣								
網寮鄉	165	366	531	178	340	518	13
將軍灣鄉	672	867	1,539	662	862	1,524	15
東吉嶼鄉	354	374	728	364	376	740	12
西吉嶼鄉	155	172	327	161	170	331	4
嶼坪鄉	155	208	363	208	211	419	56
大嶼鄉	1,464	1,652	3,116	1,480	1,625	3,105	11
水坂灣								
水坂鄉	542	639	1,181	544	643	1,187	6
花宅鄉	435	443	878	450	459	909	31
花嶼鄉	243	209	452	256	208	464	12

IV. 街庄社別人口ノ異動

臺北廳

本表ハ第三表ノ増減内譯チ内地人本島人外國人ニ細別シタルモノナリ

Table with columns: 街庄社及種族, 出生 (男, 女, 計), 轉入 (男, 女, 計), 死亡 (男, 女, 計), 轉出 (男, 女, 計). Rows include locations like 大加納堡, 臺北城內, 龍岡, 大稻埕, etc.

IV. 街庄社別人口ノ異動 (續)

臺北廳 (續)

Table with columns: 街庄社及種族, 出生 (男, 女, 計), 轉入 (男, 女, 計), 死亡 (男, 女, 計), 轉出 (男, 女, 計). Rows include locations like 三板橋庄, 崁頂庄, 林口庄, 龍原口庄, etc.

IV. 街庄社別人口ノ異動 (續)

臺北廳 (續)

街庄社及種族	出生			轉入			死亡			轉出		
	男	女	計	男	女	計	男	女	計	男	女	計
後山庄{本島人}	8	8	16	15	16	31	10	9	19	14	15	29
山豬窟庄{本島人}	4	4	8	16	14	30	3	2	5	8	5	13
四份仔庄{本島人}	2 3 5			2 1 3			3 4 7			15 12 27		
				12 10 22			3 4 7			15 12 27		
播接堡{內地人}				1 1 2						2 1 3		
				88 64 152			47 63 110			50 45 95		
加蚋仔庄{本島人}	88	64	152	47	63	110	50	45	95	37	45	82
西盛庄{本島人}	88 64 152			2 2 4			50 45 95			30 47 77		
				49 36 85			85 53 138			33 22 55		
枋橋街{內地人}	1 1 2			12 8 20						13 5 18		
				54 61 115			219 130 349			37 39 76		
枋橋街{外國人}	55 62 117			9 9 18			37 39 76			217 133 350		
				41 32 73			100 65 165			40 16 56		
後埔庄{本島人}	41	32	73	100	65	165	40	16	56	87	71	158
四汴頭庄{本島人}	11 10 21			103 67 170			40 17 57			92 75 167		
				19 24 43			93 52 145			15 27 42		
浦仔庄{本島人}	19	24	43	93	52	145	15	27	42	56	38	94
沙崙庄{本島人}	8 7 15			1 2 3						2 2 4		
				8 7 15			15 10 25			9 8 17		
深洲庄{本島人}	8	7	15	15	10	25	9	8	17	14	7	21
番仔園庄{本島人}	18 28 46			28 35 63			15 20 35			34 27 61		
				11 12 23			15 10 25			8 5 13		
江仔翠庄{本島人}	54 55 109			4 2 6			4 3 7			56 60 116		
				54 55 109			58 42 100			35 25 60		
深坂庄{本島人}	2 2 4			8 9 17			1 1 2			10 7 17		
				19 12 31			44 31 75			14 12 26		
埔境庄{本島人}	19	12	31	44	31	75	14	12	26	51	52	103
港仔嘴庄{本島人}	19 18 37			21 12 33			52 40 92			61 59 120		
				19 18 37			24 13 37			8 10 18		
新埔庄{本島人}	15 21 36			1 1 2			15 17 32			36 38 74		
				19 18 37			25 32 57			15 17 32		
社後庄{本島人}	21 22 43			60 54 114			16 14 30			70 42 112		
				21 22 43			42 31 73			15 15 30		
下深坂庄{本島人}	5 3 8			10 11 21			2 2 4			15 14 29		
				5 3 8			5 3 8			3 3 6		
柑林埠庄{本島人}	35 27 62			125 61 186			19 21 40			116 55 171		
				2 2 4			19 21 40			116 55 171		
柑林埠庄{外國人}	35 27 62			127 61 188			19 21 40			117 55 172		
				127 61 188			19 21 40			117 55 172		

IV. 街庄社別人口ノ異動 (續)

臺北廳 (續)

街庄社及種族	出生			轉入			死亡			轉出		
	男	女	計	男	女	計	男	女	計	男	女	計
良林庄{本島人}	44 37 81			135 74 209			31 37 68			103 57 160		
	44 37 81			141 74 215			31 37 68			107 57 164		
清水坑庄{本島人}	47 54 101			110 63 173			34 29 63			129 53 182		
	47 54 101			114 63 177			34 29 63			131 57 188		
延榮坑庄{本島人}	26 25 51			47 35 82			12 15 27			64 42 106		
	26 25 51			47 35 82			12 15 27			65 42 107		
埤塘庄{本島人}	12 14 26			51 25 76			15 8 23			44 26 70		
	12 14 26			52 25 77			15 8 23			45 27 72		
頂埔庄{本島人}	19 21 40			24 27 51			21 9 30			24 23 47		
	19 21 40			26 29 55			21 9 30			26 23 49		
大安寮庄{本島人}	30 32 62			67 39 106			20 12 32			67 58 125		
	15 17 32			26 20 46			12 7 19			28 23 51		
員山仔庄{本島人}	12 8 20			22 19 41			5 10 15			30 13 43		
	34 56 90			43 70 113			39 36 75			89 70 159		
漳和庄{本島人}	34 56 90			44 71 115			39 36 75			93 72 165		
	10 11 21			18 21 39			11 9 20			5 18 23		
永和庄{本島人}	10 11 21			22 24 46			11 9 20			7 20 27		
	35 28 63			47 36 83			16 7 23			30 27 57		
中坑庄{本島人}	35 28 63			47 36 83			16 7 23			31 29 60		
	8 9 17			33 24 57			9 8 17			56 60 116		
外員山庄{本島人}	8 9 17			33 24 57			9 8 17			56 60 116		
	14 18 32			22 17 39			17 6 23			23 19 42		
四十張庄{本島人}	14 18 32			25 18 43			17 6 23			25 20 45		
	41 50 91			38 30 68			20 31 51			28 50 78		
南勢角庄{本島人}	41 50 91			38 30 68			20 31 51			28 50 78		
	54 48 102			82 72 154			33 23 56			65 58 123		
秀朗庄{本島人}	54 48 102			87 75 162			33 23 56			66 60 126		
	19 31 50			50 40 90			15 20 35			40 29 69		
潭境庄{本島人}	17 21 38			33 21 54			14 10 24			36 32 68		
	17 21 38			35 23 58			14 10 24			37 33 70		
興直堡{內地人}	1 1 2			22 13 35						17 11 28		
	81 82 163			302 187 489			114 122 236			275 162 437		
新庄{本島人}	81 82 163			302 187 489			114 122 236			275 162 437		
	82 83 165			327 200 527			114 122 236			294 173 467		

基隆廳 (續)

Table with columns for location (街庄社及種族), birth (出生), migration in (轉入), death (死亡), and migration out (轉出). Sub-headers include male (男), female (女), and total (計).

基隆廳 (續)

Table with columns for location (街庄社及種族), birth (出生), migration in (轉入), death (死亡), and migration out (轉出). Sub-headers include male (男), female (女), and total (計).

IV. 街庄社別人口ノ異動 (續)

基隆廳 (續)

Table with columns for birth (出生), migration in (轉入), death (死亡), and migration out (轉出), subdivided by gender and total count. Rows list various villages like 樟樹灣庄, 北港庄, etc.

IV. 街庄社別人口ノ異動 (續)

基隆廳 (終)

Table with columns for birth (出生), migration in (轉入), death (死亡), and migration out (轉出), subdivided by gender and total count. Rows list villages like 三爪仔庄, 什份寮庄, etc.

宜 蘭 廳 (續)

街庄社及種族	出生			轉入			死亡			轉出		
	男	女	計	男	女	計	男	女	計	男	女	計
辛仔庄{本島人	7	7	14	15	25	40	4	4	8	13	12	25
大埕庄{本島人	7	2	9	3	4	7				5	5	10
新發庄{本島人	11	7	18	14	17	31	2	5	7	3	7	10
古亭庄{本島人	26	12	38	5	5	10	10	3	13	11	16	27
踏踏庄{本島人	12	10	22	5	10	15	4	5	9	10	23	42
內地人				1	1	2				1	1	2
土圍庄{本島人	6	5	11	6	12	18	4	2	6	4	8	12
計	6	5	11	7	13	20	4	2	6	5	9	14
抵美庄{本島人	17	9	26	20	15	35	7	1	8	18	16	34
五間庄{本島人	5	5	10	1	1	2	4	2	6	7	8	15
奇立丹庄{本島人	10	8	18	3	5	8	6	3	9	1	6	7
三十九結庄{本島人	4	2	6	5	2	7				2	1	3
六結庄{本島人	9	8	17	5	9	14	7	7	14		5	5
漢武閣庄{本島人	14	19	33	11	13	24	6	2	8	6	12	18
五股庄{本島人	2	2	4	7	7	14						
七七結庄{本島人	4	8	12	4	7	11	3	4	7	8	7	15
內地人				2	4	6				5	5	10
湯岡庄{本島人	5	5	10	1	5	6	1	1	2	2	2	4
計	5	5	10	3	9	12	1	1	2	7	7	14
內地人				2	1	3				4	3	7
礁溪庄{本島人	34	17	51	13	14	27	15	15	30	10	21	31
計	34	17	51	15	15	30	15	15	30	14	24	38
林尾庄{本島人	12	8	20	7	9	16	10	4	14	3	4	7
番割田庄{本島人	7	9	16		2	2	5	4	9	5	12	17
柴園庄{本島人	11	10	21	1	2	3	6	5	11	3	6	9
堤底庄{本島人	13	9	22	13	25	38	7	2	9	10	13	23
十六結庄{本島人	6	8	14	12	12	24	2	5	7	15	11	26
茅埔庄{本島人	7	6	13	25	25	50	3	2	5	12	12	24
車路頭庄{本島人	5	3	8	25	15	40	2		2	2	3	5
頭圍堡												
內地人				1		1				1		1
福武庄{本島人	23	13	36	18	25	43	7	9	16	11	7	18
計	23	13	36	19	25	44	7	9	16	12	7	19
金面庄{本島人	30	28	58	17	26	43	18	24	42	18	15	33
內地人				2	1	3						
中崙庄{本島人	11	12	23	14	15	29	4	3	7	17	16	33
計	11	12	23	16	16	32	4	3	7	17	16	33
下埔庄{本島人	26	16	42	3	12	15	10	11	21	8	11	19
內地人				7	4	11						
白石脚庄{本島人	28	23	51	9	19	28	20	10	30	12	23	35
計	28	24	52	16	23	39	20	10	30	12	24	36
內地人				1		1						
二圍庄{本島人	12	16	28	12	22	34	10	15	25	4	6	10
計	12	16	28	13	22	35	10	15	25	4	6	10
內地人				21	9	30		1	1	9	5	14
頭圍街{本島人	50	60	110	64	48	112	50	41	91	76	67	143
外國人				1		1						
計	50	60	110	65	48	113	50	41	91	76	67	143

宜 蘭 廳 (終)

街庄社及種族	出生			轉入			死亡			轉出		
	男	女	計	男	女	計	男	女	計	男	女	計
拔雅林庄{內地人				1	1	2						
本島人	25	16	41	49	50	99	20	10	30	33	22	55
外國人				1		1						
計	25	16	41	51	51	102	20	10	30	33	22	55
新興庄{本島人	7	7	14	21	18	39	9	9	18	11	4	15
內地人				2	1	3				1	1	2
魚山庄{本島人	15	12	27	6	1	7	7	7	14	2	2	4
計	15	12	27	8	2	10	8	7	15	2	3	5
內地人				1	1	2						
大坑崙庄{本島人	28	29	57	11	13	24	25	17	42	8	10	18
計	29	29	58	12	14	26	25	17	42	8	10	18
三抱竹庄{本島人	17	18	35	35	32	67	10	11	21	20	22	42
內地人				2		2				3	3	6
大福庄{本島人	31	26	57	15	20	35	12	8	20	22	31	53
計	31	27	58	17	20	37	12	8	20	25	34	59
內地人				1	2	3						
港灣庄{本島人	20	10	30	17	15	32	15	6	21	11	18	29
計	20	10	30	18	17	35	15	6	21	11	18	29
內地人				1	2	3						
梗枋庄{本島人	25	30	55	11	11	22	20	25	45	16	9	25
計	25	30	55	12	13	25	20	25	45	17	9	26
內地人				4	3	7				4	3	7
大溪庄{本島人	19	24	43	18	17	35	32	22	54	13	25	38
計	19	24	43	22	20	42	32	22	54	17	28	45
內地人				8	5	13				5	4	9
大里簡庄{本島人	25	17	42	12	22	34	31	22	53	26	23	49
計	25	17	42	20	27	47	31	22	53	31	27	58

深坑廳

街庄社及種族	出生			轉入			死亡			轉出		
	男	女	計	男	女	計	男	女	計	男	女	計
文山堡ノ内												
萬盛庄	2		2	37	4	41				17	7	24
興福庄	45	53	98	126	99	225	38	33	71	125	88	213
大坪林庄	47	53	100	164	103	267	38	33	71	142	95	237
安坑庄	24	11	35	36	23	59	10	14	24	42	35	77
普潭庄		1	1	19	9	28	1		1	13	14	27
直潭庄	77	86	163	432	154	586	63	49	112	142	107	249
內湖庄				4		4				1		1
陵內坑庄	101	97	198	164	102	266	69	48	117	104	84	188
深坑仔庄				1	1	2				1	1	2
土庫庄	101	97	198	172	106	278	69	48	117	112	89	201
升高坑庄	59	45	104	64	57	121	42	35	77	44	47	91
烏月庄				6	2	8			1	2	1	3
萬順堂庄	69	70	139	105	56	161	70	48	118	55	61	116
阿柔坑庄				3		3				1		1
小格頭庄	69	70	139	114	58	172	71	48	119	58	62	120
蓬菜寮庄	1		1	3		3				3		3
烏嶺窟庄	71	72	143	56	70	126	54	39	93	95	92	187
雙溪庄				59	72	131	54	39	93	98	93	191
楓仔林庄	72	72	144	1		1				4	2	6
萬盛庄	45	53	98	51	75	126	35	23	58	39	51	90
興福庄	45	53	98	52	75	127	35	23	58	43	53	96
大坪林庄	4	3	7	42	24	66		3	3	28	13	41
安坑庄	29	18	47	40	53	93	20	7	27	35	22	57
普潭庄				1		1				1		1
直潭庄	33	21	54	82	77	159	20	10	30	64	35	99
內湖庄	10	16	26	9	19	28	8	4	12	11	17	28
陵內坑庄	4	6	10	7	5	12	2	3	5	4	5	9
深坑仔庄	4	3	7	10	12	22	7	5	12	13	5	18
土庫庄	24	25	49	7	17	24	9	10	19	11	19	30
升高坑庄	23	14	37	11	18	29	14	4	18	17	13	30
烏月庄	1		1	7	4	11				4	3	7
萬順堂庄	30	32	62	50	50	100	16	14	30	40	34	74
阿柔坑庄												
小格頭庄	31	32	63	57	54	111	16	14	30	45	37	82
蓬菜寮庄	5	1	6	8	2	10	3	3	6	5	7	12
烏嶺窟庄	19	17	36	24	12	36	11	14	25	16	17	33
雙溪庄	19	17	36	24	12	36	11	14	25	17	17	34
楓仔林庄	9	10	19	8	13	21	5	4	9	7	7	14
		1	1	1	1	2				2	1	3
	6	12	18	16	8	24	11	7	18	26	29	55
	6	13	19	17	9	26	11	8	19	28	30	58

深坑廳 (終)

街庄社及種族	出生			轉入			死亡			轉出		
	男	女	計	男	女	計	男	女	計	男	女	計
大溪墘庄	14	13	27	9	13	22	3	3	6	1		1
松柏崎庄	12	18	30	3	3	6	6	4	10	10	9	19
排寮庄	14	10	24	16	11	27	7	5	12	6	4	10
新興坑庄	13	11	24	11	15	26	5	6	11	8	13	21
鹿窟庄	4	9	13	3	3	6	1	2	3	9	9	18
石壁街	10	12	22	35	37	72	11	9	20	41	36	77
玉桂嶺庄	9	13	22	9	15	24	10	6	16	9	10	19
員潭仔坑庄	9	14	23	25	23	48	10	5	15	20	23	43
崩山庄	21	23	44	7	14	21	12	10	22	32	30	62
坪林尾庄	20	19	39	30	23	53	13	8	21	22	29	51
禔潭庄	6	8	14	24	17	41	6	3	9	7	9	16
坑仔口庄	30	19	49	10	27	37	10	7	17	15	15	30
鱸魚寮庄	7	5	12	3	6	9	5	4	9	5	4	9
永豐長坑庄	11	15	26	3	13	16	6	9	15	19	23	42
九芎林庄	14	13	27	42	33	75	7	8	15	9	11	20
厚德園坑庄	7	11	18	12	21	33	4	8	12	18	14	32
大粗坑庄	11	12	23	14	15	29	7	7	14	19	20	39
盤鸞崎庄	3	6	9	6	11	17	2	1	3	4	8	12
柑脚坑庄	6	4	10	36	34	70	6	2	8	10	16	26
潤瀨庄	11	9	20	8	6	14	9	6	15	17	16	33

桃園廳

Table with columns for '街庄社及種族', '出生' (Birth), '轉入' (Migration In), '死亡' (Death), and '轉出' (Migration Out). It lists various villages like 桃澗堡, 桃園街, etc., with detailed demographic data.

桃園廳 (續)

Table with columns for '街庄社及種族', '出生' (Birth), '轉入' (Migration In), '死亡' (Death), and '轉出' (Migration Out). It lists various villages like 南垵下庄, 南垵頂庄, etc., with detailed demographic data.

桃園廳 (續)

街庄社及種族	出生			轉入			死亡			轉出		
	男	女	計	男	女	計	男	女	計	男	女	計
安平鎮庄	47	34	81	82	61	143	11	21	32	120	68	188
埔頂庄	31	36	67	55	53	108	15	18	33	93	63	156
貝樹林庄	21	25	46	20	23	43	10	9	19	49	24	73
南興庄	42	54	96	67	71	138	21	17	38	86	53	139
淮仔埔庄	12	14	26	27	26	53	6	2	8	29	18	47
泉水空庄	4	5	9	6	5	11	2			5	3	8
蕃仔寮庄	60	39	99	45	40	85	27	14	41	81	52	133
九座寮庄	14	20	34	38	24	62	10	8	18	48	44	92
黃泥塘庄	22	20	42	44	45	89	14	13	27	67	53	120
龍潭陂庄	22	21	43	106	71	177	16	11	27	79	61	140
八張草庄	37	26	63	76	63	139	6	12	18	37	35	72
竹窩仔庄	8	5	13	19	22	41	3	1	4	16	11	27
烏樹林庄	22	24	46	57	37	94	9	6	15	62	35	97
三洽水庄	61	65	126	145	91	236	16	19	35	122	108	240
四方林庄	43	38	81	64	68	132	9	14	23	97	77	174
十一份庄	8	5	13	12	7	19		2	2	18	10	28
三坑仔庄	45	35	80	115	50	165	20	13	33	79	57	136
大坪庄	21	16	37	49	24	73	10	2	12	34	21	55
打鐵坑庄	12	8	20	34	21	55	4	2	6	19	27	46
三角林庄	11	12	23	25	20	45	2	4	6	31	26	57
網羅園庄	51	59	110	173	104	277	23	23	46	99	99	198
海山堡				1	1	2						
中庄	28	32	60	36	38	74	12	18	30	37	40	77
橋仔頭庄	24	27	51	35	28	63	16	13	29	63	37	100
二甲九庄	9	19	28	23	19	42	8	10	18	34	26	60
尖山庄	24	26	50	42	34	76	18	11	29	34	32	66
南靖厝庄	4	9	13	19	19	38	4	4	8	15	17	32
鶯歌石庄	18	21	39	31	28	59	13	17	30	30	23	53
鶯歌石庄	18	21	39	35	30	65	13	17	30	34	25	59

桃園廳 (續)

街庄社及種族	出生			轉入			死亡			轉出		
	男	女	計	男	女	計	男	女	計	男	女	計
大湖庄	42	51	93	42	42	84	33	15	46	64	58	122
阿南坑庄	5	7	12	14	11	25	8	5	13	19	8	27
樟樹窟庄	4	2	6	4	6	10	2	3	5	8	11	19
石灰坑庄	5	4	9	11	8	19	3	4	7	8	12	20
陵內坑庄	12	18	30	16	14	30	3	9	12	20	30	50
鴛仔寮庄	13	18	31	26	27	53	8	6	14	37	33	70
三角埔庄	22	11	33	33	23	56	14	7	21	39	25	64
圳岸脚庄	16	9	25	33	19	52	7	6	13	53	38	91
山仔脚庄	40	29	69	27	39	66	26	29	55	47	46	93
潭底庄	12	14	26	27	20	47	13	8	21	81	45	126
彭福庄	41	38	79	109	60	169	28	26	54	102	68	170
崙仔庄	13	12	25	28	17	45	8	6	14	27	14	41
三塊厝庄	25	26	51	78	31	109	21	14	35	62	44	106
石頭溪庄				1		1				1	1	2
溪墘厝庄	28	27	55	48	27	75	18	10	28	66	35	101
浦舍坡庄	18	10	28	18	13	31	17	11	28	29	6	35
挖仔庄	3	4	7	6	4	10	1	3	4	8	11	19
橫溪庄	43	47	90	34	33	67	29	18	47	50	45	95
成福庄	26	28	54	36	41	77	19	12	31	34	33	67
三角湧庄	21	25	46	80	57	137	11	15	26	68	59	128
公館後庄	15	12	27	20	16	36	10	5	15	31	24	55
隆恩埔庄	8	8	16	7	12	19	1	1	2	10	11	21
劉厝埔庄	4	9	13	19	16	35		3	3	14	10	24
麥仔園庄	2	6	8	5	5	10	3	1	4	4	7	11
桃仔脚庄	11	11	22	28	30	58	8	6	14	11	8	19
礁溪庄	17	6	23	10	11	21	6	4	10	27	20	47
八張厝庄	13	11	24	17	26	43	4	4	8	18	16	34
中埔庄	9	12	21	15	17	32	5	2	7	10	23	33
蘇園庄	12	8	20	10	14	24	6	3	9	23	21	44

新竹廳

Table with 4 main columns: 出生 (Birth), 轉入 (In-migration), 死亡 (Death), 轉出 (Out-migration). Each sub-column is further divided by gender (男/女) and total (計). Rows include various districts like 竹北一號, 新竹街, 客雅庄, etc.

新竹廳 (續)

Continuation of the demographic table from page 166, listing more districts such as 馬麟厝庄, 溪洲庄, 鹿場庄, etc., following the same column structure of birth, migration, and death statistics.

新竹廳 (續)

Table with 5 main columns: 街庄社及種族, 出生 (男, 女, 計), 轉入 (男, 女, 計), 死亡 (男, 女, 計), 轉出 (男, 女, 計). Rows include various villages like 埔頂庄, 柴梳山庄, etc.

新竹廳 (續)

Table with 5 main columns: 街庄社及種族, 出生 (男, 女, 計), 轉入 (男, 女, 計), 死亡 (男, 女, 計), 轉出 (男, 女, 計). Rows include various villages like 上坪庄, 操樹排庄, etc.

新竹廳 (續)

Table with 10 columns: 街庄社及種族, 出生 (男, 女, 計), 轉入 (男, 女, 計), 死亡 (男, 女, 計), 轉出 (男, 女, 計). Rows include various villages like 石壁潭, 倒別牛, 九芎林, etc.

新竹廳 (續)

Table with 10 columns: 街庄社及種族, 出生 (男, 女, 計), 轉入 (男, 女, 計), 死亡 (男, 女, 計), 轉出 (男, 女, 計). Rows include various villages like 養箕高, 羊喜高, 上北勢, etc.

臺中廳

街庄社及種族	出生			轉入			死亡			轉出		
	男	女	計	男	女	計	男	女	計	男	女	計
藍興堡	43	25	68	697	476	1,173	45	30	75	468	330	798
菜中街	66	52	112	572	291	863	132	47	179	483	230	713
東勢仔庄	9	5	14	20	14	34	15	9	24	28	20	48
旱溪庄	16	19	35	52	37	89	19	14	33	63	28	91
內新庄	24	22	46	80	59	139	27	20	47	46	47	93
頂橋仔頭庄	39	21	60	43	42	85	42	23	65	78	65	143
下橋仔頭庄	21	8	29	43	39	82	21	16	37	54	54	108
公館庄	14	13	27	59	50	109	7	19	26	60	39	99
後壩仔庄	23	14	37	105	74	179	24	22	46	85	55	140
番仔路庄	7	6	13	14	13	27	11	8	19	10	11	21
三汙庄	6	6	12	24	24	48	3	8	11	34	18	52
頭汙坑庄	25	12	37	89	54	143	14	7	21	47	39	86
大平庄	43	35	78	81	57	138	40	27	67	60	36	96
車籠埔庄	20	25	45	65	53	118	23	14	37	34	28	62
番仔寮庄	15	12	27	61	32	93	15	10	25	35	24	59
塗城庄	13	11	24	38	14	52	13	9	22	20	9	29
草湖庄	27	23	50	28	29	57	21	22	43	45	44	89
啓厝園庄	9	4	13	28	20	48	7	6	13	14	18	32
大突寮庄	10	2	12	26	18	44	17	15	32	12	10	22
大里坑街	38	31	69	79	49	128	40	34	80	95	58	153
五張犁街	18	12	30	56	33	89	22	11	33	57	27	84
阿密哩庄	2	1	3	20	24	44	7	3	10	22	15	37
涼傘樹庄	23	17	40	39	41	80	15	15	30	41	41	82
頭前厝庄	8	6	14	18	17	35	4	6	10	18	6	24
蘆竹湖庄	2	1	3	14	10	24	3	3	6	10	6	16
樹仔脚庄	17	22	39	34	25	59	16	13	29	34	36	70
計	17	22	39	34	25	59	16	13	29	35	36	71

臺中廳 (續)

街庄社及種族	出生			轉入			死亡			轉出		
	男	女	計	男	女	計	男	女	計	男	女	計
番邊庄	5	9	14	27	13	40	5	8	13	33	23	56
牛平厝庄	8	6	14	15	8	23	6	3	9	19	24	43
九張犁庄	13	13	26	17	17	34	5	9	14	27	25	52
棟東上堡	24	23	47	44	32	76	10	15	25	54	25	79
大茅埔庄	68	58	126	149	60	209	28	33	61	197	104	301
新伯公庄	3	2	5	31	8	39	1	2	3	19	10	29
東勢角庄	152	140	292	378	140	518	94	97	191	490	184	674
校栗埔庄	33	26	59	142	45	187	19	17	36	104	46	150
石圍墘庄	44	33	77	127	45	172	37	21	58	83	46	129
石壁坑庄	14	9	23	32	16	48	19	13	32	54	23	77
新社庄	27	24	51	59	33	92	24	20	44	76	39	114
大南庄	14	12	26	20	16	36	7	12	19	40	35	75
七份庄	18	10	28	25	10	35	8	2	10	33	14	47
水底寮庄	33	25	58	337	116	453	12	10	22	82	23	105
永居湖庄	6	2	8	19	9	28	2	6	8	15	7	22
烏鏡頭庄	9	3	12	28	7	35	3	1	4	31	12	43
馬力埔庄	13	5	18	30	27	57	4	4	8	19	12	31
大坑庄	14	21	35	78	41	119	9	6	15	41	25	66
仙塘坪庄	8	7	15	10	10	20	4	2	6	16	8	24
土牛庄	26	35	61	51	32	83	16	18	34	52	30	82
社寮角庄	36	34	70	70	42	112	23	19	42	84	27	111
石圍仔庄	50	61	111	69	46	115	38	19	57	108	69	177
朴仔口庄	37	19	56	46	31	77	27	13	40	25	22	47
葫蘆墩街	101	91	192	409	254	663	92	70	162	379	226	605
大浦庄	34	16	50	37	18	55	16	6	22	40	45	85
別寮庄	22	17	39	53	32	85	17	14	31	176	120	296
總仔坑口庄	12	7	19	17	14	31	7	9	16	51	34	85

IV. 街庄社別人ロ異動 (續)

臺中廳 (續)

Table with 4 main columns: 出生 (男, 女, 計), 轉入 (男, 女, 計), 死亡 (男, 女, 計), 轉出 (男, 女, 計). Rows list various neighborhoods in Taichung, such as 下南坑, 上南坑, 翁仔, etc.

IV. 街庄社別人ロ異動 (續)

臺中廳 (續)

Table with 4 main columns: 出生 (男, 女, 計), 轉入 (男, 女, 計), 死亡 (男, 女, 計), 轉出 (男, 女, 計). Rows list various neighborhoods in Taichung, such as 十三寮, 上橫山, 下橫山, etc.

臺中廳 (續)

Table with columns for birth (出生), migration in (轉入), death (死亡), and migration out (轉出), categorized by street/village and ethnicity.

臺中廳 (續)

Table with columns for birth (出生), migration in (轉入), death (死亡), and migration out (轉出), categorized by street/village and ethnicity.

IV. 街庄社別人口ノ異動 (續)

臺中廳 (終)

街庄社及種族	出生			轉入			死亡			轉出		
	男	女	計	男	女	計	男	女	計	男	女	計
塗葛堀庄	1	1	2	10	8	18	1	2	3	22	14	36
福頭崙庄	69	53	122	39	33	72	58	37	95	79	59	138
計	70	54	124	49	41	90	59	39	98	101	73	174
福頭崙庄	9	10	19	6	16	22	11	7	18	6	9	15
貓羅堡ノ内												
阿單務庄	1	1	2	5	4	9				3	3	6
計	86	41	127	125	71	196	72	57	129	109	120	229
柳樹浦庄	87	42	129	131	75	206	72	57	129	112	123	235
吳厝庄	40	31	71	68	63	131	41	17	58	77	57	134
吳厝庄	42	33	75	65	56	121	33	29	62	92	82	174
溪心埧庄	24	13	37	31	24	55	18	21	39	25	14	39
喀哩庄	32	25	57	67	42	109	34	29	63	44	48	92
萬斗六庄	1	1	2	2	4	6				1	1	2
計	45	36	81	112	100	212	36	22	58	96	73	169
丁寮庄	45	37	82	114	104	218	36	22	58	97	74	171
同安厝庄	15	15	30	70	55	125	32	26	58	64	48	112
下茄苳庄	8	10	18	18	16	34	19	9	28	11	3	14
縣庄	22	34	56	30	26	56	28	16	44	14	17	31
芬園庄	40	34	74	37	35	72	35	27	62	41	29	70
芬園庄	17	27	44	18	16	34	20	20	40	8	12	20
舊社庄	18	8	26	3	4	7	11	9	20	6	10	16
社口庄	1	1	2	3	2	5				3	1	4
計	60	38	98	35	18	53	40	33	73	37	26	63
同安寮庄	60	39	99	38	20	58	40	33	73	40	27	67
計	61	43	104	21	26	47	38	35	73	50	34	84
計	61	43	104	23	27	50	38	35	73	51	35	86

IV. 街庄社別人口ノ異動 (續)

彰化廳

街庄社及種族	出生			轉入			死亡			轉出		
	男	女	計	男	女	計	男	女	計	男	女	計
線東堡												
彰化街	15	11	26	254	194	448	3	8	11	170	161	331
計	323	314	637	643	354	997	376	233	609	747	463	1,210
大竹園庄	28	29	57	28	22	50	31	19	50	52	21	73
番社口庄	15	20	35	25	17	42	28	26	54	29	23	52
渡船頭庄	3	8	11	18	10	28	8	7	15	9	4	13
阿夾庄	54	51	105	84	72	156	52	46	98	77	75	152
牛欄仔庄	48	35	83	85	53	138	37	36	73	73	57	130
南門口庄	2		2	14	15	29				15	8	23
大埔庄	30	22	52	48	40	88	31	23	54	39	27	66
新庄仔庄	27	29	56	34	31	65	34	24	58	36	26	62
中寮庄	36	38	74	23	19	42	26	29	55	26	18	44
柑仔井庄	21	27	48	22	17	39	25	22	47	38	22	55

彰化廳 (續)

街庄社及種族	出生			轉入			死亡			轉出		
	男	女	計	男	女	計	男	女	計	男	女	計
線西堡												
和義線庄	79	68	147	100	52	152	76	47	123	109	73	182
頭前寮庄	22	26	48	29	19	48	27	12	39	21	30	51
月眉庄	42	36	78	40	25	65	20	24	44	50	32	82
七張寮庄	19	16	35	14	15	29	22	12	34	16	10	26
番雅滿庄	27	23	50	29	23	52	24	12	36	31	16	47
大段佃庄	28	41	69	38	40	78	38	25	63	40	42	82
十五張寮庄	9	10	19	11	3	14	11	7	18	9	7	16
項寮庄	12	18	30	40	29	69	18	20	38	34	16	50
下寮庄	16	14	30	10	18	28	22	23	45	8	7	15
下見口庄	69	56	125	52	52	104	52	43	95	42	34	76
塗厝厝庄	47	49	96	43	47	90	68	69	137	54	44	98
埤仔墘庄	32	31	63	32	27	59	36	33	69	22	20	42
溪寮庄	16	15	31	13	14	27	11	10	21	10	5	15
新港庄	32	29	61	53	37	90	14	19	33	48	31	79
泉州厝庄	56	52	108	42	53	95	38	53	91	41	37	78
馬芝堡												
馬製庄	28	21	49	20	27	47	21	15	36	16	25	41
馬鳴山庄	24	22	46	27	23	50	17	17	34	20	16	36
安東庄	20	12	32	2	18	20	14	9	23	25	9	34
埔美厝庄	29	30	59	36	29	65	31	40	71	31	23	54
曾厝厝庄	21	22	43	13	16	29	25	13	38	10	8	18
下寮庄	15	16	31	8	14	22	17	10	27	4	4	8
鹿港街	404	341	745	315	200	515	400	316	716	391	279	670
計	412	341	753	366	235	601	400	316	716	439	307	746

彰化廳 (續)

街庄社及種族	出生			轉入			死亡			轉出		
	男	女	計	男	女	計	男	女	計	男	女	計
項厝庄	30	22	52	11	18	29	16	23	39	23	20	43
橋頭庄	12	17	29	19	14	33	25	15	40	12	13	25
打鐵厝庄	19	14	33	8	8	16	22	17	39	9	6	15
海埔厝庄	44	42	86	32	30	62	46	41	87	19	17	36
溪墘厝庄	16	18	34	16	17	33	22	20	42	23	21	44
溪墘厝庄	16	18	34	17	19	36	22	11	33	5	15	20
頂番寮庄	36	36	72	32	46	78	41	31	72	44	21	65
南勢庄	12	15	27	11	6	17	17	7	24	9	14	23
草港中庄	28	28	56	11	16	27	22	19	41	8	14	22
草港尾庄	36	32	68	14	24	38	38	36	74	20	14	34
蕃社庄	19	25	44	13	18	31	18	9	27	12	10	22
外墘庄	32	25	57	11	17	28	22	19	41	13	18	31
外中庄	25	20	45	9	16	25	14	11	25	13	14	27
三汴頭庄	27	27	54	14	19	33	24	13	37	13	23	36
大福寮庄	13	11	24	6	12	18	12	15	27	7	6	13
菜園角庄	20	17	37	6	19	25	25	23	48	11	18	29
洪堀寮庄	11	6	17	7	13	20	16	10	26	11	12	23
管嶼厝庄	26	26	52	15	19	34	41	35	76	14	23	37
牛埔厝庄	4	5	9	15	21	36	11	13	24	6	6	12
四塊厝庄	37	32	69	14	22	36	31	24	55	18	17	35
三塊厝庄	20	22	42	13	11	24	24	17	41	28	34	62
南港庄	12	19	31	15	17	32	23	12	35	7	13	20
番仔脚庄	22	22	44	28	21	49	18	23	41	27	28	55
埔墘庄	8	23	31	14	15	29	17	20	37	9	9	18
瓦礫庄	47	45	92	25	29	54	44	42	86	24	33	57
南勢埔庄	7	8	15	7	5	12	11	8	19	17	14	31
三官庄	1	2	3	14	16	30	1	2	3	2	2	4

彰化廳 (續)

Table with columns: 街庄社及種族, 出生 (男, 女, 計), 轉入 (男, 女, 計), 死亡 (男, 女, 計), 轉出 (男, 女, 計). Rows include various street and village names like 燕霧上堡, 三家春庄, etc.

彰化廳 (續)

Table with columns: 街庄社及種族, 出生 (男, 女, 計), 轉入 (男, 女, 計), 死亡 (男, 女, 計), 轉出 (男, 女, 計). Rows include various street and village names like 武東堡ノ内, 番仔崙庄, etc.

彰化廳 (續)

Table with columns for village names, birth (男女計), migration in (男女計), death (男女計), and migration out (男女計). Includes entries like 大平庄, 瓦礫厝庄, etc.

彰化廳 (續)

Table with columns for village names, birth (男女計), migration in (男女計), death (男女計), and migration out (男女計). Includes entries like 獨寮庄, 海豐厝庄, etc.

彰化廳 (續)

Table with columns for '街庄社及種族', '出生' (Birth), '轉入' (In-migration), '死亡' (Death), and '轉出' (Out-migration). It lists various villages like '路口厝庄', '小埔心庄', etc., with sub-columns for male, female, and total counts.

彰化廳 (終)

Table with columns for '街庄社及種族', '出生' (Birth), '轉入' (In-migration), '死亡' (Death), and '轉出' (Out-migration). It lists various villages like '漢寶園庄', '舊道甲庄', etc., with sub-columns for male, female, and total counts.

南 投 廳

Table with 5 main columns: 出生 (Birth), 轉入 (In-migration), 死亡 (Death), 轉出 (Out-migration). Sub-columns for 男 (Male) and 女 (Female) are provided for each. Rows list various villages like 南投堡, 南投街, 牛運堀庄, etc., with their population changes.

南 投 廳 (續)

Continuation of the population movement table from page 196. Rows list villages like 田仔庄, 新街, 大庄, etc., with their population changes.

斗六廳

Table with 4 main columns: 出生 (Birth), 轉入 (Migration In), 死亡 (Death), 轉出 (Migration Out). Each column is subdivided by gender (男/女) and total (計). Rows list various street/village names and their population changes.

斗六廳 (續)

Table with 4 main columns: 出生 (Birth), 轉入 (Migration In), 死亡 (Death), 轉出 (Migration Out). Each column is subdivided by gender (男/女) and total (計). Rows list various street/village names and their population changes.

斗六廳 (續)

街庄社及種族	出生			轉入			死亡			轉出		
	男	女	計	男	女	計	男	女	計	男	女	計
炭寮庄	9	10	19	34	27	61	7	14	21	38	18	56
大湖底庄	26	21	47	26	17	43	19	16	35	35	24	59
樟湖庄	9	7	16	8	15	23	8	7	15	5	2	7
草嶺庄	7	8	15	16	15	31	2	1	3	8	7	15
鯉魚頭堡				3	4	7				5	2	7
勞水坑庄	11	5	16	17	10	27	14	5	19	48	16	64
桶頭庄	17	13	30	20	23	43	15	12	27	23	20	43
山坪頂庄	14	8	22	34	9	43	6	7	13	23	14	37
福興庄	6	10	16	8	14	22	7	10	17	5	6	11
田仔庄	13	11	24	13	9	22	7	7	14	11	13	24
鯉魚尾庄	6	7	13	13	9	22	8	6	14	9	14	23
沙連堡	1	3	4	62	48	110	2		2	60	30	90
林圯埔街	60	62	122	225	140	365	95	83	178	163	163	326
竹園仔庄	27	25	52	42	28	70	25	23	48	36	32	68
下炭庄	29	38	67	50	32	82	46	35	81	55	38	93
香良脚庄	3	2	5	5	5	10	1	2	3	7	8	15
江西林庄	49	46	95	63	52	115	59	44	103	58	61	119
豬頭寮庄	15	21	36	32	23	55	20	9	29	28	27	55
大坑庄	45	34	79	52	58	110	33	17	50	57	50	107
埔心仔庄	24	15	39	30	23	53	20	23	43	25	27	52

斗六廳 (續)

街庄社及種族	出生			轉入			死亡			轉出		
	男	女	計	男	女	計	男	女	計	男	女	計
大鞍庄	14	11	25	7	12	19	2	3	5	14	9	23
社寮庄	35	29	64	27	12	39	43	45	88	33	35	68
後埔仔庄	52	39	91	36	44	80	62	49	111	39	31	70
筭仔林庄	15	28	43	14	18	32	22	11	33	20	23	43
莞仔寮庄	32	25	57	32	28	60	33	31	64	37	21	58
小半天庄	33	27	60	13	20	33	30	39	69	22	26	48
內樹皮庄	19	17	36	8	10	18	12	6	18	7	5	12
車軌寮庄	19	19	38	28	24	52	15	19	34	27	21	48
大水堀庄	28	27	55	28	16	44	16	11	27	30	21	51
牛欄橋庄	6	4	10	234	44	278	13	6	19	109	16	125
龜仔頭庄	9	9	18	5	5	10	7	8	15	14	3	17
番仔寮庄	6	3	9	11	5	16	4	6	10	18	10	28
大坵園庄	15	10	25	16	10	26	17	10	27	5	7	12
坪仔頂庄	22	23	45	39	24	63	17	7	24	19	24	43
初寮庄	18	17	35	21	22	43	18	11	29	30	28	58
溪洲堡	1		1	7	4	11				2	2	4
竹園仔庄	17	20	37	38	34	72	16	18	34	32	24	56
烏塗仔庄	13	17	30	11	8	19	17	5	22	10	17	27
大埔尾庄	18	15	33	19	28	47	10	9	19	22	34	56
新庄仔庄	26	23	49	29	27	56	32	15	47	18	13	31
湖仔內庄	14	14	28	10	5	15	12	8	20	21	21	42
藤園庄	39	39	78	12	16	28	28	14	42	25	29	54
樹仔脚庄	44	36	80	33	36	69	45	41	86	46	27	73

斗六廳 (續)

Table with columns: 街庄社及種族, 出生 (男, 女, 計), 轉入 (男, 女, 計), 死亡 (男, 女, 計), 轉出 (男, 女, 計). Rows include various villages like 西螺堡, 西螺街, 茄苳庄, etc.

斗六廳 (續)

Table with columns: 街庄社及種族, 出生 (男, 女, 計), 轉入 (男, 女, 計), 死亡 (男, 女, 計), 轉出 (男, 女, 計). Rows include various villages like 田尾庄, 舊湖庄, 草湖庄, etc.

斗六廳 (終)

Table showing population changes for various districts in Touliu Hall, including birth, migration, death, and emigration statistics for numerous villages.

嘉義廳

Table showing population changes for various districts in Jiayi Hall, including birth, migration, death, and emigration statistics for numerous villages.

嘉義應 (續)

Table with 5 main columns: 街庄社及種族, 出生 (男, 女, 計), 轉入 (男, 女, 計), 死亡 (男, 女, 計), 轉出 (男, 女, 計). Rows include various villages like 牛稠溪庄, 鴨母寮庄, etc.

嘉義應 (續)

Table with 5 main columns: 街庄社及種族, 出生 (男, 女, 計), 轉入 (男, 女, 計), 死亡 (男, 女, 計), 轉出 (男, 女, 計). Rows include various villages like 大塗師庄, 三姓寮庄, etc.

嘉義廳 (續)

Table with columns: 街庄社及種族, 出生 (男, 女, 計), 轉入 (男, 女, 計), 死亡 (男, 女, 計), 轉出 (男, 女, 計). Rows include various districts like 下掘仔寮, 大坂田西墾, 頂東石, 塆港, 山寮, etc.

嘉義廳 (終)

Table with columns: 街庄社及種族, 出生 (男, 女, 計), 轉入 (男, 女, 計), 死亡 (男, 女, 計), 轉出 (男, 女, 計). Rows include districts like 茄萣, 崙仔頂, 塆港, 埔心, 鹿仔寮, etc.

鹽水港廳

街庄社及種族	出生			轉入			死亡			轉出		
	男	女	計	男	女	計	男	女	計	男	女	計
鹽水港堡	6	5	11	153	114	267	7	6	13	121	81	202
鹽水港街	106	91	197	408	287	695	300	226	526	303	267	570
土庫庄	5	3	8	10	15	25	14	13	27	12	12	24
舊營庄	19	13	32	28	16	44	37	31	68	11	23	34
番仔厝庄	36	37	73	94	49	143	52	44	96	48	47	95
田寮庄	18	16	34	71	24	95	36	28	64	37	40	77
飯店庄	10	9	19	27	15	42	6	10	16	28	10	38
下中庄	12	11	23	32	18	50	50	43	93	25	20	45
岸內庄	23	35	58	30	35	65	51	52	103	41	53	94
竹仔脚庄	2	1	3	8	5	13	3	2	5	5	3	8
溪洲寮庄	5	4	9	2	4	6	9	13	22	4	6	10
孫厝寮庄	20	18	38	20	19	39	26	27	53	25	12	37
太子宮堡		2	2	22	13	35				33	17	50
新營庄	65	34	99	62	41	103	94	58	152	58	80	138
茄菜脚庄	6	7	13	12	16	28	19	20	39	8	10	18
下角帶厝庄	7	4	11	2	5	7	5	3	8	2	3	5
舊厝庄	5	5	10	3	5	8	4	5	9	2	1	3
太子宮庄	32	26	58	36	38	74	63	69	132	29	31	60
鐵線橋堡				1		1				3	1	4
查畝營庄	30	31	61	47	23	70	58	55	113	34	29	63
八老爺庄	4	9	13	9	14	23	16	19	35	11	12	23
五軍營庄	6	4	10	5	3	8	10	11	21	7	3	10
路東庄	5	4	9	4	4	8	4	3	7	3	4	7
太康庄	7	13	20	5	12	17	16	7	23	5	11	16
火燒店庄	1	3	4	4	7	11	6	3	9		6	6
鐵線橋庄	23	23	46	48	24	72	28	22	50	47	33	80
秀才庄	3	1	4	12	6	18	4	2	6	8	8	16
姑爺庄	6	8	14	13	6	19	7	7	14	13	3	16

鹽水港廳 (續)

街庄社及種族	出生			轉入			死亡			轉出		
	男	女	計	男	女	計	男	女	計	男	女	計
天保厝庄	2	3	5	30	7	37	7	5	12	17	8	25
竹仔脚庄	10	20	30	17	10	27	13	7	20	13	13	26
奎頭港庄	28	19	47	76	21	97	21	17	38	27	18	45
果毅後堡		1	1	7	5	12				6	3	9
果毅後庄	40	32	72	32	50	82	58	48	106	47	27	74
新厝庄	3	2	5	2	1	3	4	3	7	10	4	14
小脚厝庄	35	23	58	27	18	45	31	21	52	43	22	65
山仔脚庄	4	3	7	7	6	13	6	6	12	4	3	7
大脚厝庄	2	2	4	8	6	14	3	4	7	12	9	21
赤山堡				1	1	2						
龜仔港庄	4	7	11	4	4	8	15	10	25	3	2	5
林風營庄	1	1	2	2	2	4	1	1	2	1	1	2
善埔庄	4	1	5	7	9	16	10	10	20	3	3	6
港仔頭庄	2	2	4	6	3	9	6	6	12	7	2	9
水湊林庄	14	12	26	4	11	15	16	9	25	8	7	15
二甲庄	2	7	9	9	12	21	12	20	32	9	9	18
六甲庄	38	37	75	56	41	97	78	68	146	53	44	97
七甲庄	12	22	34	16	25	41	23	29	52	16	17	33
烏山頭庄	9	8	17	6	6	12	14	8	22	24	9	33
角秀庄	2	2	4	2	4	6	2	3	5	1	1	2
中勝庄		3	3	4	4	8	5	3	8	1	2	3
二鎮庄	6	11	17	10	10	20	10	9	19	17	9	26
官佃庄	9	11	20	24	24	48	30	36	66	47	18	65
拔仔林庄	7	8	15	3	10	13	6	12	18	22	7	29

IV. 街庄社別人口ノ異動 (續)

蕃薯寮廳

Table with columns: 街庄社及種族, 出生 (男, 女, 計), 轉入 (男, 女, 計), 死亡 (男, 女, 計), 轉出 (男, 女, 計). Rows include locations like 羅溪外門里, 蕃薯寮街, 圓潭仔庄, etc.

IV. 街庄社別人口ノ異動 (續)

蕃薯寮廳 (終)

Table with columns: 街庄社及種族, 出生 (男, 女, 計), 轉入 (男, 女, 計), 死亡 (男, 女, 計), 轉出 (男, 女, 計). Rows include locations like 狗頭寮庄, 楠梓仙溪東里, 山杉林庄, etc.

鳳山廳 (續)

Table with columns for Birth (出生), In-migration (轉入), Death (死亡), and Out-migration (轉出). Rows list various villages and their ethnic groups (e.g., 王公廟庄, 溪洲庄, 油尾庄).

鳳山廳 (續)

Table with columns for Birth (出生), In-migration (轉入), Death (死亡), and Out-migration (轉出). Rows list various villages and their ethnic groups (e.g., 鹽埕埔庄, 內惟庄, 桃仔園庄).

IV. 街庄社別人人口ノ異動 (續)

鳳山廳 (續)

街庄社及種族	出生			轉入			死亡			轉出		
	男	女	計	男	女	計	男	女	計	男	女	計
橋仔頭庄 {內地人 {本島人 {外國人 計	5	5	10	122	74	196	5	1	6	69	45	114
	15	4	19	47	25	72	4	4	8	37	23	60
	20	9	29	170	99	269	9	5	14	106	68	174
授中港庄{本島人	12	18	30	5	8	13	8	12	20	5	15	20
下鹽田庄{本島人	3	7	10	1		1	7	13	20		10	10
仁壽上里												
阿公店街 {內地人 {本島人 {外國人 計	3	1	4	36	26	62	1		1	30	17	47
	43	15	58	80	39	119	24	27	51	82	55	137
	46	16	62	119	65	184	25	27	52	112	72	184
前峯庄{本島人	13	7	20	16	8	24	22	4	26	3	10	13
街尾崙庄{本島人	23	5	28	13	9	22	11	11	22	9	12	21
後橋庄 {內地人 {本島人 計				1		1						1
	41	28	69	20	25	45	39	27	66	20	23	43
	41	28	69	20	26	46	39	27	66	21	23	44
白米庄{本島人	1	3	4	8	2	10	9	6	15	1	2	3
石螺潭庄{本島人	21	17	38	86	17	103	29	22	51	34	19	53
梓官庄 {內地人 {本島人 計				6	6	12				3	2	5
	59	55	114	131	41	172	52	48	100	62	49	111
	59	55	114	137	47	184	52	48	100	65	51	116
大舍甲庄{本島人	32	27	59	39	17	56	25	16	41	37	24	61
茄菜坑庄{本島人	18	9	27	8	12	20	13	8	21	9	5	14
赤崁庄 {內地人 {本島人 計				3	2	5				5	3	8
	51	49	100	32	27	59	33	19	52	9	23	32
	51	49	100	35	29	64	33	19	52	14	26	40
對仔登庄{本島人	79	63	142	30	21	51	42	30	72	33	30	63
濕底庄{本島人	32	27	59	16	14	30	45	29	74	23	23	46
海尾庄{本島人	14	9	23	12	10	22	4	6	10	1	5	6
舊港口庄 {內地人 {本島人 計				3		3				3		3
	26	24	50	33	16	49	11	17	28	9	9	18
	26	24	50	36	16	52	11	17	28	12	9	21
鹽埕庄{本島人	50	40	90	20	14	34	28	11	39	21	13	34
網陀港庄 {內地人 {本島人 計										1		1
	45	35	80	72	30	102	41	32	73	24	37	61
	45	35	80	72	30	102	41	32	73	25	37	62
港口崙庄{本島人	2	1	3	2	4	6	8	3	11	1	4	5
維新里												
下社庄 {內地人 {本島人 計				1	1	2	1	4	5		1	1
	41	25	66	13	25	38	31	56	87	17	17	34
	41	25	66	14	27	41	31	56	87	17	17	34
半路竹庄 {內地人 {本島人 計				5	5	10				3	2	5
	32	23	55	33	32	65	41	47	88	21	29	50
	32	23	55	38	37	75	41	47	88	24	31	55

IV. 街庄社別人人口ノ異動 (續)

鳳山廳 (續)

街庄社及種族	出生			轉入			死亡			轉出		
	男	女	計	男	女	計	男	女	計	男	女	計
灣仔內庄{本島人			3	2		2	4		4	2	2	4
本洲庄{本島人	4	6	10	5	2	7	6	10	16	7	3	10
竹仔港庄 {內地人 {本島人 計	12	12	24	15	12	27	17	18	35	11	13	24
	12	12	24	15	12	27	17	18	35	13	14	27
	13	6	19	18	6	24	7	15	22	15	9	24
烏樹林庄{本島人	5	3	8	7	4	11	11	2	13	1	6	7
北嶺埕庄{本島人	3	5	8	8	9	17	1	11	12	7	6	13
三爺埕庄{本島人	10	4	14	8	8	16	5	8	13	7	5	12
鴨母寮庄{本島人												
長治二關里				3	9	5				6	4	10
大湖庄 {內地人 {本島人 計	15	12	27	27	22	49	32	14	46	27	16	43
	15	12	27	30	24	54	32	14	46	33	20	53
	4	16	20	7	11	18	10	12	22	9	9	18
湖內庄 {內地人 {本島人 計							3		3	2		2
	29	18	47	20	18	38	38	25	63	20	23	43
	29	18	47	23	18	41	38	25	63	22	23	45
後鄉庄{本島人	7	8	15	8	11	19	21	15	36	16	17	33
交賢里ノ内												
海墘庄{本島人	36	50	86	32	36	68	52	34	86	32	36	68
圍仔內庄 {內地人 {本島人 {外國人 計				3	1	4				4	1	5
	107	97	204	107	68	175	89	72	161	54	67	121
	107	97	204	114	69	183	89	72	161	59	68	127
頂茄菜庄{本島人	139	106	245	33	46	79	82	64	146	46	55	101
崎崗庄{本島人	7	11	18	6	10	16	7	14	21	5	7	12
長治一關里												
一甲庄{本島人	22	28	50	15	15	30	32	80	162	17	19	36
下坑庄{本島人	14	8	22	11	11	22	11	7	18	7	15	22
營後庄 {內地人 {本島人 計				1	1	2	11	5	16	6	7	13
	1	4	5	9	3	12	3	6	9	9	4	13
	2	5	7	20	8	28	3	6	9	15	11	26
新園庄{本島人	11	10	21	13	9	22	8	12	20	4	5	9
嘉祥外里												
九圍庄{本島人	4	3	7	8	3	11	9	9	18	2	4	6
托仔庄{本島人	15	14	29	46	49	95	31	18	49	14	20	34
士庫庄{本島人	1	11	12	18	9	27	16	11	27	10	7	17
五甲尾庄 {內地人 {本島人 計				3	1	4				3	1	4
	27	20	50	29	30	59	27	31	58	28	20	48
	27	20	50	32	31	63	27	31	58	31	21	52
前峯仔庄{本島人	7	12	19	16	5	21	18	19	37	20	13	33
阿埕庄 {內地人 {本島人 計				3	2	5				4	1	5
	25	30	55	20	16	36	31	26	57	14	20	34
	25	30	55	23	18	41	31	26	57	18	21	39

鳳山廳 (續)

街庄社及種族	出生			轉入			死亡			轉出		
	男	女	計	男	女	計	男	女	計	男	女	計
中 路 庄{本島人	25	12	37	35	11	46	24	22	46	42	9	51
灣仔頂庄{本島人	11	12	23	3	16	19	14	13	27	4	11	15
石案潭庄{本島人	27	27	54	15	21	36	21	23	44	15	14	29
崗山營庄{本島人	5	3	8	25	27	52	9	8	17	1	3	4
觀音上里												
子秋寮庄{本島人	12	9	21	6	8	14	7	5	12	4	6	10
內地人										1		1
梭巢中庄{本島人	19	19	38	10	22	32	33	28	61	8	17	25
計	19	19	38	10	22	32	33	28	61	9	17	26
梭巢右庄{本島人	15	12	27	14	15	29	27	34	61	6	19	25
竹仔脚庄{本島人	6	1	7		2	2	7	2	9	5	4	9
瓊仔林庄{本島人	8	8	16	13	14	27	16	10	26	9	9	18
吊鷄林庄{本島人	2		2	2	7	9						
內地人				17	5	22						
深水庄{本島人	8	5	13	9	11	20	12	6	18	2	8	10
計	8	5	13	26	16	42	12	6	18	2	8	10
淡水坪庄{本島人				2	4	6	7	5	12		2	2
角宿庄{本島人	4	4	8	6	9	15	5	4	9	5	8	13
淡水庄{本島人	2	2	4	3	5	8	3	5	8	11	5	16
內地人				4		4				2		2
湖仔內庄{本島人	3	1	4	4	3	7	5	5	10	3	4	7
計	3	1	4	8	3	11	5	5	10	5	4	9
觀音中里												
內地人		1	1	26	9	35				15	14	29
楠梓坑街{本島人	25	23	48	66	48	114	85	83	168	44	51	95
外國人				1		1				1		1
計	25	24	49	67	57	124	85	83	168	45	51	96
土庫庄{本島人	14	13	27	15	18	33	15	30	45	14	19	33
林仔邊庄{本島人	10	11	21	2	3	5	14	14	28	9	3	12
內地人				1		1						
三奶壇庄{本島人	53	35	88	33	54	87	79	99	178	25	79	104
計	53	35	88	34	54	88	79	99	178	25	79	104
大社庄{本島人	16	11	27	12	16	28	35	41	76	20	21	41
中路林庄{本島人	1		1	12	5	17	5	5	10	7	7	14
保舍甲庄{本島人	11	6	17	13	18	31	32	29	61	11	23	34
牛食坑庄{本島人	4	4	8	16	14	30	6	6	12	4	11	15
面前埔庄{本島人	3	6	9	6	11	17	10	13	23	14	10	24
內地人				2	1	3				1	3	4
鳳山厝庄{本島人	2	9	11	21	18	39	10	14	24	16	13	29
計	2	9	11	23	19	42	10	14	24	17	16	33
蜈蚣潭庄{本島人		1	1	5	4	9	3	4	7	4	4	8
中 崎 庄{本島人	1	6	7	9	4	13	4	4	8	12	8	20
觀音下里												
竹仔門庄{本島人	1	2	3	6	5	11	8	9	17	1	6	7

鳳山廳 (終)

街庄社及種族	出生			轉入			死亡			轉出		
	男	女	計	男	女	計	男	女	計	男	女	計
內地人				1	2	3				2		2
仁武庄{本島人	19	20	39	8	9	17	24	24	48	13	27	40
計	19	20	39	9	11	20	24	24	48	15	27	42
新 庄{本島人	5	1	6	3	6	9	3	4	7		3	3
赤山仔庄{本島人	2	1	3	2	2	4	5	4	9			
考潭庄{本島人	10	6	16	5	8	13	11	11	22	6	5	11
灣仔內庄{本島人	5	3	8	8	9	17	8	6	14	4	2	6
蛇仔形庄{本島人	1	2	3	1	1	2	2		2	2	1	3
前埔厝庄{本島人	2	2	4	2	8	10	4	3	7	2	2	4
烏材林庄{本島人	1		1	12	12	24	6	2	8	1	1	2
後庄仔庄{本島人	2	2	4		4	4	5	3	8	3	3	6
觀音內里												
內地人				2	2	4				5	3	8
機仔脚庄{本島人	25	37	62	34	26	60	28	32	70	15	20	41
計	25	37	62	36	28	64	38	32	70	20	20	40
內地人				1	2	3						
姑婆寮庄{本島人	28	37	65	18	35	53	32	35	67	13	30	43
計	28	37	65	19	37	56	32	35	67	13	30	43
內地人				2	1	3				2	1	3
溪埔庄{本島人	24	22	46	23	40	63	37	34	71	20	21	41
計	24	22	46	25	41	66	37	34	71	22	22	44

IV. 街庄社別人口ノ異動 (續)

阿 縵 廳

街庄社及種族	出生			轉入			死亡			轉出		
	男	女	計	男	女	計	男	女	計	男	女	計
港西中里												
內地人	9	7	16	134	69	203	4	4	8	106	55	161
阿縵街 本島人	46	57	103	240	120	360	67	65	132	191	82	273
外國人				7		7				1		1
計	55	64	119	381	189	570	71	69	140	298	137	435
榮崗庄												
內地人				4	2	6				3		3
本島人	21	32	53	56	48	104	28	35	63	34	38	72
計	21	32	53	60	50	110	28	35	63	37	38	75
頭前溪庄												
內地人				1		1						
本島人	56	58	114	54	32	86	65	68	133	39	34	73
計	56	58	114	55	32	87	65	68	133	39	34	73
海豐庄												
內地人				1	1	2				2	2	4
本島人	41	36	77	80	60	140	49	38	87	42	36	78
計	41	36	77	81	61	142	49	38	87	44	38	82
歸來庄												
內地人				1		1						
本島人	33	36	69	70	42	112	44	41	85	91	61	152
計	33	36	69	71	42	113	44	41	85	92	61	153
公館庄												
內地人				15	9	24				12	5	17
本島人	48	44	92	51	38	89	58	60	118	50	47	97
計	48	44	92	66	47	113	58	60	118	62	52	114
大湖庄												
內地人												
本島人	26	19	45	48	26	74	27	32	59	33	16	49
社皮庄												
內地人				1		1						
本島人	66	63	129	52	38	90	81	79	160	43	43	86
計	66	63	129	53	38	91	81	79	160	43	43	86
麟洛庄												
內地人										1	1	2
本島人	55	54	109	93	55	148	51	48	99	64	38	102
計	55	54	109	93	55	148	51	48	99	65	39	104
德協庄												
內地人												
本島人	55	31	86	44	36	80	41	31	72	45	38	83
計	55	31	86	45	36	81	41	31	72	46	38	84
火燒庄												
內地人				1	1	2				1		1
本島人	59	55	114	74	49	123	46	49	95	90	49	139
計	59	55	114	75	50	125	46	49	95	91	49	140
番仔寮庄												
內地人												
本島人	15	18	33	36	11	47	11	18	29	41	15	56
鹽埔庄												
內地人				3	5	8				3	1	4
本島人	46	52	98	36	26	62	35	37	72	68	51	119
計	46	52	98	39	31	70	35	37	72	71	52	123
新閣庄												
本島人	31	28	59	28	24	52	24	27	51	34	29	63
彭厝庄												
本島人	22	14	36	116	63	179	34	32	66	50	47	97
大略關庄												
內地人				7	2	9				5	1	6
本島人	20	15	35	11	5	16	15	20	35	17	5	22
老埠庄												
內地人												
本島人	44	54	98	43	25	68	29	38	67	99	71	170
計	44	54	98	50	27	77	29	38	67	104	72	176
番仔厝庄												
本島人	19	29	48	26	19	45	25	22	47	55	45	100
犁頭寮庄												
本島人	19	28	47	23	21	44	15	16	31	19	30	49

IV. 街庄社別人口ノ異動 (續)

阿 縵 廳 (續)

街庄社及種族	出生			轉入			死亡			轉出		
	男	女	計	男	女	計	男	女	計	男	女	計
隆寮庄	16	16	32	24	23	47	18	17	35	32	16	48
港西上里												
內地人	3	3	6	19	10	29	2	2	4	24	14	38
阿縵街 本島人	62	59	121	109	93	202	131	117	248	106	69	175
外國人				11		11				3		3
計	65	62	127	130	103	242	131	119	250	133	83	216
搭樓庄												
本島人	20	15	35	12	11	23	27	22	49	14	20	34
武洛庄												
內地人				1		1						
本島人	31	27	58	55	36	91	26	25	51	27	35	62
外國人				1		1						
計	31	27	58	57	36	93	26	25	51	27	35	62
九塊厝庄												
內地人				3	3	6				1	2	3
本島人	39	28	67	59	22	81	32	36	68	30	23	53
計	39	28	67	62	25	87	32	36	68	31	25	56
下冷水坑庄												
本島人	7	6	13	9	6	15	7	4	11	6	14	20
東寧庄												
本島人	3	9	12	1	2	3	8	6	14	1	6	7
三塊厝庄												
本島人	14	11	25	20	17	37	24	20	44	11	15	26
後庄												
本島人	31	25	56	63	37	100	30	33	63	32	24	56
土庫庄												
內地人				2		2				1	2	3
本島人	13	17	30	8	6	14	14	16	30	21	12	33
計	13	17	30	10	6	16	14	16	30	22	14	36
中崙庄												
本島人	11	13	24	1	7	8	12	13	25	12	10	22
三張厝庄												
本島人	14	9	23	25	7	32	17	16	33	44	4	48
瀨力肚庄												
本島人	3	4	7	10	7	17	7	13	20	9	7	16
計	3	4	7	12	8	20	7	13	20	11	8	19
東振新庄												
本島人	29	45	74	31	32	63	25	24	49	18	24	42
傳寮庄												
本島人	36	34	70	30	25	55	28	25	53	18	14	32
高樹下庄												
本島人	23	14	37	11	16	27	21	21	42	21	23	44
阿祿泉庄												
本島人	23	14	37	16	18	34	22	21	43	25	25	50
加納埔庄												
本島人	9	6	15	7	6	13	6	8	14	5	10	15
內地人				1		1				1		1
田仔庄												
本島人	20	10	30	9	5	14	9	13	22	15	15	30
埔港庄												
本島人	20	10	30	10	5	15	5	13	18	16	15	31
內地人												
田仔庄												
本島人	27	19	46	31	17	48	18	20	38	47	28	75
計	27	19	46	31	17	48	18	20	38	48	28	76
埔港庄												
本島人	11	19	30	3	11	14	16	24	40	11	22	33
港西下里												
內地人	1	1	2	6	2	8				4	4	8
內埔庄												
本島人	60	49	109	93	70	163	72	50	122	100	88	188
外國人				2		2	1		1			
計	61	50	111	101	72	173	73	50	123	113	92	205

IV. 街庄社別人口ノ異動 (續)

阿 統 廳 (續)

街庄社及種族	出生			轉入			死亡			轉出		
	男	女	計	男	女	計	男	女	計	男	女	計
忠心藩庄{本島人	36	23	59	22	22	44	23	32	55	60	36	96
老東勢庄{內地人				1		1						
老東勢庄{本島人	19	22	41	38	34	72	37	34	71	51	29	80
老東勢庄{計	19	22	41	39	34	73	37	34	71	51	29	80
新東勢庄{內地人		1	1	5	3	8	1		1	3	2	5
新東勢庄{本島人	57	40	97	48	39	87	51	32	83	75	68	138
新東勢庄{計	57	41	98	53	42	95	52	32	84	78	70	143
新北勢庄{內地人				2	2	4						
新北勢庄{本島人	47	42	89	67	39	106	48	48	96	72	53	125
新北勢庄{外國人				3	1	4						
新北勢庄{計	47	42	89	72	42	114	48	48	96	74	55	129
老北勢庄{本島人	31	19	50	20	26	46	22	25	47	33	32	65
老北勢庄{外國人				1		1						
老北勢庄{計	31	19	50	21	26	47	22	25	47	33	32	65
西勢庄{本島人	30	22	61	22	20	42	32	19	51	36	32	68
西勢庄{內地人				1	1	2						
西勢庄{計	30	22	61	23	21	44	32	19	51	36	32	68
嶺物庄{本島人	30	21	60	38	33	71	23	21	44	26	32	58
嶺物庄{內地人		1	1	4	1	5				4	2	6
嶺物庄{計	30	22	61	41	34	75	23	21	44	30	34	64
南勢庄{本島人	30	25	55	33	35	68	26	20	46	27	29	56
鳳山厝庄{本島人	20	12	32	40	26	66	25	27	52	17	17	34
鳳山厝庄{內地人				3		3				2	2	4
灣仔境庄{本島人	24	16	40	33	14	47	27	25	52	24	23	47
灣仔境庄{內地人				4	5	9				8	2	10
灣仔境庄{計	24	16	40	37	19	56	27	25	52	32	25	57
萬丹庄{本島人	54	34	88	72	48	120	60	60	120	65	42	107
萬丹庄{內地人				5	5	10				8	2	10
萬丹庄{計	54	35	89	77	53	130	60	60	120	73	44	117
濫庄{本島人	9	4	13	12	12	24	14	11	25	11	14	25
濫庄{內地人				1		1				1		1
保長厝庄{本島人	8	7	15	7	4	11	8	2	10	6	3	9
保長厝庄{內地人				7	4	11	8	2	10	7	3	10
保長厝庄{計	8	7	15	14	8	22	16	4	20	13	6	19
下蚵庄{本島人	45	50	95	27	36	63	57	40	97	40	35	75
頂林仔庄{本島人	8	13	21	27	16	43	18	8	26	18	13	31
頂林仔庄{內地人		1	1	5	5	10				3	2	5
頂林仔庄{計	8	14	22	32	21	53	18	8	26	21	15	36
新庄仔庄{本島人	55	38	93	114	33	147	42	46	88	109	27	136
新庄仔庄{內地人				119	38	157	42	46	88	112	29	141
新庄仔庄{計	55	38	93	233	71	204	84	92	176	221	56	277
後庄仔庄{本島人	16	24	40	9	8	17	33	13	46	7	9	16
興化厝庄{本島人	19	25	44	40	24	64	17	16	33	26	19	45
甘棠門庄{本島人	3	5	8	4	1	5	6	5	11		1	1
新園里												
五房洲庄{內地人				2		2				4		4
五房洲庄{本島人	17	13	30	7	7	14	5	5	10	9	1	10
五房洲庄{計	17	13	30	9	7	16	5	5	10	13	1	14
烏龍庄{內地人				2	1	3				1		1
烏龍庄{本島人	72	68	140	26	33	59	28	17	45	32	36	68
烏龍庄{計	72	68	140	28	34	62	28	17	45	33	36	69

IV. 街庄社別人口ノ異動 (續) 247

阿 統 廳 (續)

街庄社及種族	出生			轉入			死亡			轉出		
	男	女	計	男	女	計	男	女	計	男	女	計
新園庄{本島人	51	51	102	25	29	54	28	17	45	31	38	69
新園庄{內地人				1	1	2						
新園庄{計	51	51	102	26	30	56	28	17	45	31	38	69
仙公廟庄{本島人	9	14	23	18	15	33	16	25	41	19	17	36
仙公廟庄{內地人				9	14	23	18	16	34	16	25	41
仙公廟庄{計	9	14	23	27	29	56	34	41	75	35	42	77
田洋仔庄{本島人	19	21	40	14	17	31	13	11	24	8	9	17
瓦磘仔庄{本島人	18	11	29	6	6	12	14	26	40	9	13	22
港東上里												
潮州庄{內地人	1	1	2	41	19	60	2	2	4	20	9	29
潮州庄{本島人	41	24	65	102	60	162	45	48	93	67	36	103
潮州庄{外國人										1		1
潮州庄{計	42	25	67	143	79	222	47	50	97	77	45	122
灣仔頂庄{本島人	8	7	15	9	10	19	6	10	16	11	3	14
五魁寮庄{本島人	13	12	25	16	21	37	17	27	44	15	19	34
八老爺庄{本島人	19	19	38	21	12	33	22	21	43	19	9	28
橫仔脚庄{本島人	16	22	38	20	33	53	21	26	47	31	16	47
橫仔脚庄{內地人				4		4				4	1	5
橫仔脚庄{計	16	22	38	24	33	57	21	26	47	35	17	52
垵頂庄{本島人	27	17	44	21	24	45	36	28	64	20	23	43
垵頂庄{內地人				27	17	44	25	24	49	36	28	64
垵頂庄{計	27	17	44	48	41	89	61	52	113	56	51	107
力社庄{本島人	29	14	43	9	16	25	25	29	54	23	15	38
洲仔庄{本島人	26	16	42	11	22	33	37	37	74	12	10	22
過溪仔庄{本島人	22	18	40	18	21	39	23	13	36	14	20	34
過溪仔庄{內地人				1		1						
過溪仔庄{計	22	18	40	19	21	40	23	13	36	14	20	34
萬鑾庄{本島人	48	47	95	60	49	109	40	38	78	63	40	103
萬鑾庄{外國人				4		4				2		2
萬鑾庄{計	48	47	95	64	49	113	40	38	78	65	40	105
四溝水庄{本島人	30	35	65	22	30	52	41	24	65	29	27	56
四溝水庄{外國人				1		1				1		1
四溝水庄{計	30	35	65	23	30	53	41	24	65	30	27	57
四林庄{內地人										1		1
四林庄{本島人	31	21	52	33	27	60	38	52	90	23	26	49
四林庄{外國人										1		1
四林庄{計	31	21	52	33	27	60	38	52	90	24	26	50
佳佐庄{內地人				7		7				4		4
佳佐庄{本島人	28	28	56	24	24	48	35	35	70	56	21	77
佳佐庄{外國人				2		2						
佳佐庄{計	28	28	56	26	24	50	35	35	70	56	21	77
五溝水庄{本島人	42	23	65	45	19	64	31	30	61	30	24	54
五溝水庄{內地人					1	1				1	1	2
五溝水庄{計	42	23	65	45	20	65	31	30	61	31	25	56
赤山庄{內地人				1	3	4				4	1	5
赤山庄{本島人	32	32	64	72	28	100	29	25	54	36	10	46
赤山庄{計	32	32	64	73	31	104	29	25	54	40	11	51
新厝庄{本島人	31	32	63	7	14	21	25	36	61	10	25	35
港東中里												
東港街{內地人	1	1	2	53	23	76	1	1	2	32	16	48
東港街{本島人	202	153	355	149	94	243	163	115	278	137	100	237
東港街{外國人				16	1	17				5		5
東港街{計	203	154	357	165	118	383	164	116	280	174	116	290

阿 緞 廳 (續)

街庄社及種族	出 生			轉 入			死 亡			轉 出		
	男	女	計	男	女	計	男	女	計	男	女	計
新 街 庄{本島人	3		3				4	5	9	7	2	9
{內地人				3		3				3		3
內 關 帝 庄{本島人	19	15	34	21	14	35	12	17	29	17	10	27
{內地人	19	15	34	24	14	38	12	17	29	20	10	30
大 潭 新 庄{本島人	17	13	30	6	8	14	20	17	37	10	17	27
{內地人		1	1		1	1						
南 屏 庄{本島人	10	14	24	33	9	42	10	10	20	8	10	18
{內地人				2		2						
下 廊 庄{本島人	14	11	25	14	15	29	15	16	31	7	13	20
三 西 和 庄{本島人	9	4	13	4	7	11	6	2	8	3	2	5
七 塊 厝 庄{本島人	10	9	19	10	9	19	11	16	27	7	9	16
{內地人										1		1
溪 洲 庄{本島人	18	26	44	26	15	41	17	24	41	28	21	49
{內地人	18	26	44	26	15	41	17	24	41	29	21	50
車 路 境 庄{本島人	9	10	19	3	14	17	8	4	12	3	3	6
巷 仔 內 庄{本島人	4	6	10	7	12	19	9	6	15	4	9	13
{內地人				2	1	3				3		3
林 仔 邊 庄{本島人	50	40	90	37	40	77	42	36	78	31	34	65
{內地人				3		3						
田 墘 厝 庄{本島人	28	29	57	42	25	67	34	50	84	20	18	38
崎 仔 口 庄{本島人	9	8	17	3	3	6	5	7	12	2	9	11
竹 仔 腳 庄{本島人	25	13	38	11	20	31	15	18	33	9	6	15
濫 頭 庄{本島人	7	6	13	4	4	8	8	8	16	2	3	5
牛 埔 庄{本島人	9	4	13	13	5	18	7	9	16	6	7	13
{內地人	1		1	6	3	9	1		1	3	1	4
塩 仔 庄{本島人	25	29	54	12	23	35	38	34	72	13	23	36
{內地人	26	29	55	18	26	44	39	34	73	16	24	40
大 武 丁 庄{本島人	23	15	38	8	22	31	17	14	31	10	27	37
差 園 庄{本島人	10	11	21	7	10	17	15	14	29	8	12	20
{內地人				5		5				5		5
茄 萼 腳 庄{本島人	46	25	71	14	13	27	24	24	48	13	20	33
{內地人				4		4				4		4
葫 蘆 尾 庄{本島人	46	25	71	23	13	36	24	24	48	22	20	42
石 光 見 庄{本島人	1	3	4		2	2	2	4	6	2	2	4
武 丁 潭 庄{本島人	31	53	84	31	42	73	35	51	86	19	27	46
昌 隆 庄{本島人	2	5	7	4	4	8	3	2	5	4	3	7
{內地人	38	20	58	9	15	24	38	19	57	18	21	39
新 埤 頭 庄{本島人	24	31	55	14	17	31	18	19	37	20	28	48
{內地人	24	31	55	16	19	35	18	19	37	26	30	56
建 功 庄{本島人	16	11	27	17	10	27	18	8	26	8	5	13
南 岸 庄{本島人	13	19	32	17	8	25	11	8	19	16	12	28
{內地人							1		1			
南 岸 庄{本島人	10	11	21	21	19	40	6	6	12	8	2	10
{內地人	10	11	21	21	19	40	6	7	13	8	2	10

阿 緞 廳 (終)

街庄社及種族	出 生			轉 入			死 亡			轉 出		
	男	女	計	男	女	計	男	女	計	男	女	計
餉 潭 庄{本島人	25	19	44	20	4	24	13	10	23	7	6	13
養 箕 湖 庄{本島人	14	13	27	44	6	50	8	6	14	35	15	50
港 東 下 里												
下 埔 頭 庄{本島人	7	8	15		17	23	16	8	24	1	12	13
{內地人				12	5	17				15	6	21
枋 寮 庄{本島人	67	62	129	39	30	69	101	85	186	34	35	69
{內地人	67	62	129	51	35	86	101	85	186	49	41	90
內 寮 庄{本島人	5	6	11	3	5	8	1	8	9	8	6	14
新 開 庄{本島人	8	9	17	11	3	14	4	7	11	11	4	15
{內地人				1	1	2				1		1
永 底 寮 庄{本島人	49	55	104	32	45	77	72	60	132	48	51	99
{內地人	49	55	104	33	46	79	72	60	132	49	51	100
香 仔 崙 庄{本島人	4	4	8	5	5	10	9	7	16	2	6	8
{內地人				1		1				1		1
北 旗 尾 庄{本島人	12	22	34	12	28	40	25	26	51	16	19	35
{內地人	12	22	34	13	28	41	25	26	51	17	19	36
大 庄{本島人	5	4	9	8	6	14	7	1	8	4	5	9
大 响 營 庄{本島人	10	6	16	3	2	5	3	7	10	4	6	10
琉 球 嶼												
{內地人				2		2				1		1
琉 球 嶼{本島人	80	83	163	8	3	11	70	41	111	28	21	49
{內地人	80	83	163	10	3	13	70	41	111	29	21	50

臺東廳

Table with columns: 街庄社及種族, 出生 (男, 女, 計), 轉入 (男, 女, 計), 死亡 (男, 女, 計), 轉出 (男, 女, 計). Rows include various village and clan names like 南鄉, 馬蘭街, 卑南街, etc.

臺東廳 (續)

Table with columns: 街庄社及種族, 出生 (男, 女, 計), 轉入 (男, 女, 計), 死亡 (男, 女, 計), 轉出 (男, 女, 計). Rows include various village and clan names like 加條那社, 巴盟衛社, 軒仔崙社, etc.

IV. 街庄社別人口ノ異動 (續)

臺東廳 (續)

街庄社及種族	出生			轉入			死亡			轉出		
	男	女	計	男	女	計	男	女	計	男	女	計
	大竹湖社{本島人 內地人				1	1	2				1	1
加走灣庄{本島人 計	1	1	2	7	2	9		2	2	4		4
加走灣中庄{本島人 計	1	1	2	1	1	2				1	1	2
加走灣頭庄{本島人 計	7	12	19	1	2	3	3	7	10		1	1
大掃別庄{本島人 計	3	3	6	1	1	2	3	2	5			
小掃別庄{本島人 計	3	3	6				3	1	4			
城仔埔庄{本島人 計	4	4	8				2		2			
小竹湖社{本島人 計	1	1	2									
小石杭社{本島人 計	9	4	13	5	4	9	2	3	5			
三問屋庄{本島人 計	2	3	5		1	1	4	4	8	3	1	4
大通鼻社{本島人 計												
馬寮潭社{本島人 計	3	3	6	3		3	2	4	6	1		1
水母丁庄{本島人 計	1		1				2	2	4	1		1
新 鄉 內地人				4	1	5	1		1	1		1
里 隴庄{本島人 計	10	5	15	5	2	7	13	5	18	4	5	9
雷公火社{本島人 計	5	4	9	4	2	6		2	2	1	4	5
德高班寮社{本島人 計	4	3	7					1	1			
新開園庄{本島人 計	3	3	6	3	1	4	6	4	10	5		5
大 坡庄{本島人 計	3	3	6	4	1	5	6	4	10	6		6
大 萬安庄{本島人 計	4	3	7	3	2	5	7	5	12			
石 牌庄{本島人 計	1	4	5	2	1	3	4	8	12	4	2	6
螺仔溪庄{本島人 計	3	8	11	5	5	10	2	2	4	3	2	5
頭人埔庄{本島人 計	5	6	11	11	7	18	3	4	7	3		3
里 行庄{本島人 計	7	7	14	4	1	5	6	6	12	2	2	4
堵港埔庄{本島人 計	1	1	2	1		1	3	2	5	3	1	4
版 厝庄{本島人 計	2	4	6	2	1	3	1	1	2	1		1
公 埔庄{本島人 計	2		2				1	4	5			
大 庄{本島人 計	16	15	31	17	11	28	12	19	31	17	10	27
穰仔寮庄{本島人 計	16	16	32	22	12	34	12	19	31	21	11	32
萬 人埔庄{本島人 計	2		2									
大 庄{本島人 計	19	14	33	4	4	8	14	6	20	8	1	9
萬 人埔庄{本島人 計	10	14	24	5	4	9	14	6	20	8	1	9
馬加綠社{本島人 計	7	5	12	7	2	9	3	4	7	3	1	4
新 鄉 內地人	3	6	9	1	1	2	4	2	6	1		1
姑仔律庄{本島人 計	1	3	4	2	1	3				2	2	4
新 鄉 內地人				3		3				2		2
姑仔律庄{本島人 計	2	5	7	1	2	3	2	2	4	2		2

街庄社別人口ノ異動 (續)

臺東廳 (續)

街庄社及種族	出生			轉入			死亡			轉出		
	男	女	計	男	女	計	男	女	計	男	女	計
	大峰峰社{本島人 內地人	2	2	4							1	1
大金石庄{本島人 計	1	1	2									
加 綠社{本島人 內地人	6	1	7							2	2	4
大港口庄{本島人 計				4		4						
納 納社{本島人 計	2	1	3	3	1	4				1	1	2
蔡扇埔庄{本島人 計	2	1	3	7	1	8				1	1	2
北頭溪社{本島人 計	2	3	5				3	3	6	2	3	5
石 榨庄{本島人 內地人										1		1
新社庄{本島人 計	3	1	4				7	5	12			
加路蘭社{本島人 計				1	1	2	10	3	13	2	5	7
姑 律庄{本島人 計	2	2	4	2	1	3	10	3	13	3	5	8
貓 公社{本島人 內地人	1	1	2				1	1	2	4	2	6
環石關庄{本島人 外國人	4	2	6	2	2	4	3	10	13	9	7	16
客 人城庄{本島人 外國人	1		1	419	34	453	75	13	88	40	17	57
紅 座社{本島人 計	9	3	12	58	9	67	16	5	21	14	2	16
石公坑庄{本島人 計	10	3	13	4		4	91	18	109	56	19	75
殺牛坑社{本島人 計	3	1	4	3		3	3		3	4	4	8
中 城庄{本島人 計	3	1	4	1		1	4	3	7	4	4	8
下勝灣庄{本島人 計	3	1	4	1	1	2						
麻志林庄{本島人 內地人	3	2	5				1	1	2	5		5
觀音山庄{本島人 計	3	2	5	1	1	2	1	1	2	5		5
大科寮社{本島人 計	1	1	2	2		2				1	1	2
馬久答社{本島人 計	1	1	2	20	10	30				7	5	12
叭之六社{本島人 計	1	2	3	8	2	10	1	4	5	2		2
猛仔團社{本島人 計	6	5	11				5	4	9	2	2	4
馬打林社{本島人 計	1	1	2									
麻 汝社{本島人 計	1	1	2	2		2						
織 羅庄{本島人 計	7	7	14	3	4	7	3	4	7	3	3	6
織 羅社{本島人 內地人							59	1	60	2	1	3
迪 佳庄{本島人 計	14	8	22	38	18	56	12	3	15	40	13	53
大科寮社{本島人 計	14	8	22	40	18	58	12	3	15	40	13	53
馬久答社{本島人 計	3	3	6	2		2	1		1	2		2
叭之六社{本島人 計	4	4	8	6	6	12	2	1	3	3	1	4
猛仔團社{本島人 計	5	5	10				3	3	6	2	1	3
馬打林社{本島人 計	1	1	2	5	2	7						
麻 汝社{本島人 計	7	16	23	1	2	3	4	6	10	3	2	5
織 羅庄{本島人 計	2	4	6	8	7	15	3	2	5	4	1	5
織 羅社{本島人 內地人	7	7	14	3	4	7	3	4	7	3	3	6
迪 佳庄{本島人 計	8	7	15	26	8	34	3	9	12	10	5	15
迪 佳庄{本島人 計	8	7	15	85	9	94	5	10	15	10	5	15

IV. 街庄社別人口ノ異動 (續)

臺 東 廳 (續)

街庄社及種族	出 生			轉 入			死 亡			轉 出		
	男	女	計	男	女	計	男	女	計	男	女	計
針 聖 庄	6	2	8	4	7	11	5	4	9	1	1	2
水 尾 庄	5	4	9	22	7	29	10	4	14	11	10	21
加 納 納 社	1	1	2	3		3	4	2	6	1	1	2
高 溪 坪 社	1	3	4	3	2	5	1	3	4	14	11	25
謝 得 武 社	5	1	6	1		1	3	4	7			
奇 登 社	1	1	2	2		2	6	4	10			
烏 鴉 立 社	6	1	7	5	8	13	1	1	2	1		1
芥 仔 濟 社				2	2	4	2		2			
掃 叭 社	3	1	4	4	4	8	1	2	3	3	2	5
打 馬 燕 庄				5		5						
拔 仔 庄	3	4	7	23	9	32	7	9	16	12	9	21
巫 老 僧 社	5	2	7	5	5	10	3	6	9	6	3	9
週 武 洞 社	4	3	7	4	3	7	4	8	12	6	4	10
人 仔 山 社	6	3	9	9	7	16	3	12	15	5	5	10
大 肚 厝 社	2	8	10	20	24	44	5	6	11			
烏 瀾 社		2	2	2	1	3	5	2	7			
六 階 鼻 庄	3		3	21	12	33	8	8	16	9	5	14
大 巴 聖 庄	7	3	10	3		3	6	8	14			
鎮 平 庄	1	1	2	7		7				1		1
善 化 社		1	1	1		1	1	1	2			
夏 化 社	1	1	2	1		1	3	1	4			
馬 佛 社	1		1	1		1						
馬 於 文 社	4	2	6	31	24	55	5	2	7	3	1	4
馬 太 鞍 社	4	3	7	4	3	7	5	1	6	2	1	3
馬 箭 珠 芒 社	3		3				2	1	3	1		1
沙 老 社	2	2	4				1	2	3			
蓮 鄉	2		2	135	53	188	15	2	17	37	11	48
新 港 街	5	14	19	108	57	165	15	18	33	22	11	33
紅 頭 嶼	7	14	21	3		3	1		1	1		1
計	7	14	21	246	110	356	31	20	51	60	22	82

IV. 街庄社別人口ノ異動 (續)

臺 東 廳 (續)

街庄社及種族	出 生			轉 入			死 亡			轉 出		
	男	女	計	男	女	計	男	女	計	男	女	計
花 蓮 港 街										1	1	2
黑 瀾 社	13	17	30				3		3	12	6	18
魁 魁 社				1	1	2				3	1	4
飽 干 社	2	2	4	3		3	3	1	4	19	20	39
農 兵 庄		1	1							1	1	2
來 崙 庄												
軍 威 庄	2	2	4				10	4	14			
七 脚 川 社	31	43	74				9	1	10	26	17	43
莛 魁 社	31	43	74				61	7	68	26	17	43
游 游 社	30	23	53				6	2	8	20	12	32
吳 全 城 庄				2		2						
月 眉 庄	19	22	41				4	2	6	19	16	35
加 禮 宛 庄	19	22	41				6	2	8	19	16	35
十六 股 庄	4	1	5	250	133	383	22	11	33	44	18	62
三 仙 河 庄	1		1	6	3	9	1		1	17		17
歸 化 社	5	1	6	256	136	392	23	11	34	62	18	80
中 登 庄	1		1	3	2	5	1	2	3	3	2	5
南 登 社				14	6	20				1	1	2
公 館 庄	4	3	7	19	16	35	16	17	33	9	7	16
紅 頭 嶼	4	3	7	33	22	55	16	17	33	10	8	18
紅 頭 嶼	4	3	7	66	35	101	16	8	24	10	4	14
紅 頭 嶼	3	2	5	7	8	15	2	2	4	1	3	4
紅 頭 嶼	4	2	6	1	1	2	4	3	7			
紅 頭 嶼	10	9	19	6	4	10	1	3	4	7	3	10
紅 頭 嶼				1	2	3				2	2	4
紅 頭 嶼	10	4	14	4	2	6	1		1	4	5	9
紅 頭 嶼	10	4	14	5	4	9	1	2	3	7	5	12
紅 頭 嶼	3	3	6				3	3	6	1		1
紅 頭 嶼										1		1
紅 頭 嶼										2		2

澎湖廳 (終)

街庄社及種族	出生			轉入			死亡			轉出		
	男	女	計	男	女	計	男	女	計	男	女	計
赤崁港												
內地人				4	3	7				5	3	8
本島人	23	33	56	38	23	61	27	24	51	46	24	70
計	23	33	56	42	26	68	27	24	51	51	27	78
烏嶼鄉	5	5	10	1	1	2	3	8	11	2	1	3
通梁港												
內地人	1		1	1		1				1		1
本島人	31	22	53	17	11	28	19	27	46	27	11	38
計	32	22	54	18	11	29	19	27	46	28	11	39
大倉鄉	1	3	4	4	5	9	1	3	4	1	3	4
吉貝港												
內地人		1	1	14	11	25				12	10	22
本島人	18	30	48	11	4	15	14	15	29	26	10	36
計	18	31	49	25	15	40	14	15	29	38	20	58
西嶼港												
本島人	5	1	6	4	3	7	1	6	7	7	2	9
計	7	13	20	4	11	15	1	10	11	10	7	17
合界頭鄉	13	27	40	12	11	23	6	18	24	18	17	35
大池角鄉	15	4	19	6	9	15	10	7	17	16	5	21
內地人				7	6	13				9	4	13
本島人	48	39	87	23	37	60	34	28	62	70	21	91
計	48	39	87	30	43	73	34	28	62	79	25	104
二崁鄉	4	7	11	4	4	8	2	3	5	7	2	9
本島人	23	22	45	8	13	21	22	20	42	18	13	31
計	23	22	45	8	13	21	22	20	42	18	13	31
內垵鄉												
內地人				7	5	12				6	5	11
本島人	29	23	52	11	17	28	19	28	47	11	22	33
計	29	23	52	18	22	40	19	28	47	17	27	44
外垵鄉												
內地人				3	1	4				4		4
本島人	18	16	34	3	3	6	9	12	21	7	17	24
計	18	16	34	6	4	10	9	12	21	11	17	28
網垵港												
內地人	3		3	12	15	27				12	8	20
本島人	31	33	64	25	21	46	18	17	35	54	18	72
計	34	33	67	37	36	73	18	17	35	66	26	92
將軍港	16	16	32	11	8	19	6	12	18	11	7	18
內地人				1		1				1		1
本島人	13	12	25	3	2	5	9	11	20	17	5	22
計	13	12	25	4	2	6	9	11	20	18	5	23
四吉嶼鄉	5	10	15	2	3	5	2	10	12	11	1	12
本島人	1		1			1	6	4	10	48		48
計	1		1			1	6	4	10	48		48
大嶼鄉												
內地人				1		1				1		1
本島人	62	64	126	39	10	49	47	41	88	70	6	76
計	62	64	126	40	10	50	47	41	88	71	6	77
水垵港												
本島人	31	22	53	12	20	32	13	20	33	32	26	58
計	20	24	44	10	6	16	15	25	40	30	21	51
水花嶼	3	4	7	1		1	2	2	4	15	1	16

明治四十年九月三日印刷
明治四十年九月五日發行

臨時臺灣戶口調查部

印刷所 臺北城內西門街四十七番戶
印刷人 酒井邦之輔

印刷所 臺北城內西門街四十七番戶
會社 臺灣日日新報社