



和五〇三六
號

昭和十四年

拓務統計



拓務大臣官房文書課

昭和十六年三月刊行

庫文閣内		
函	五 八 三 號	和 書
架	冊	

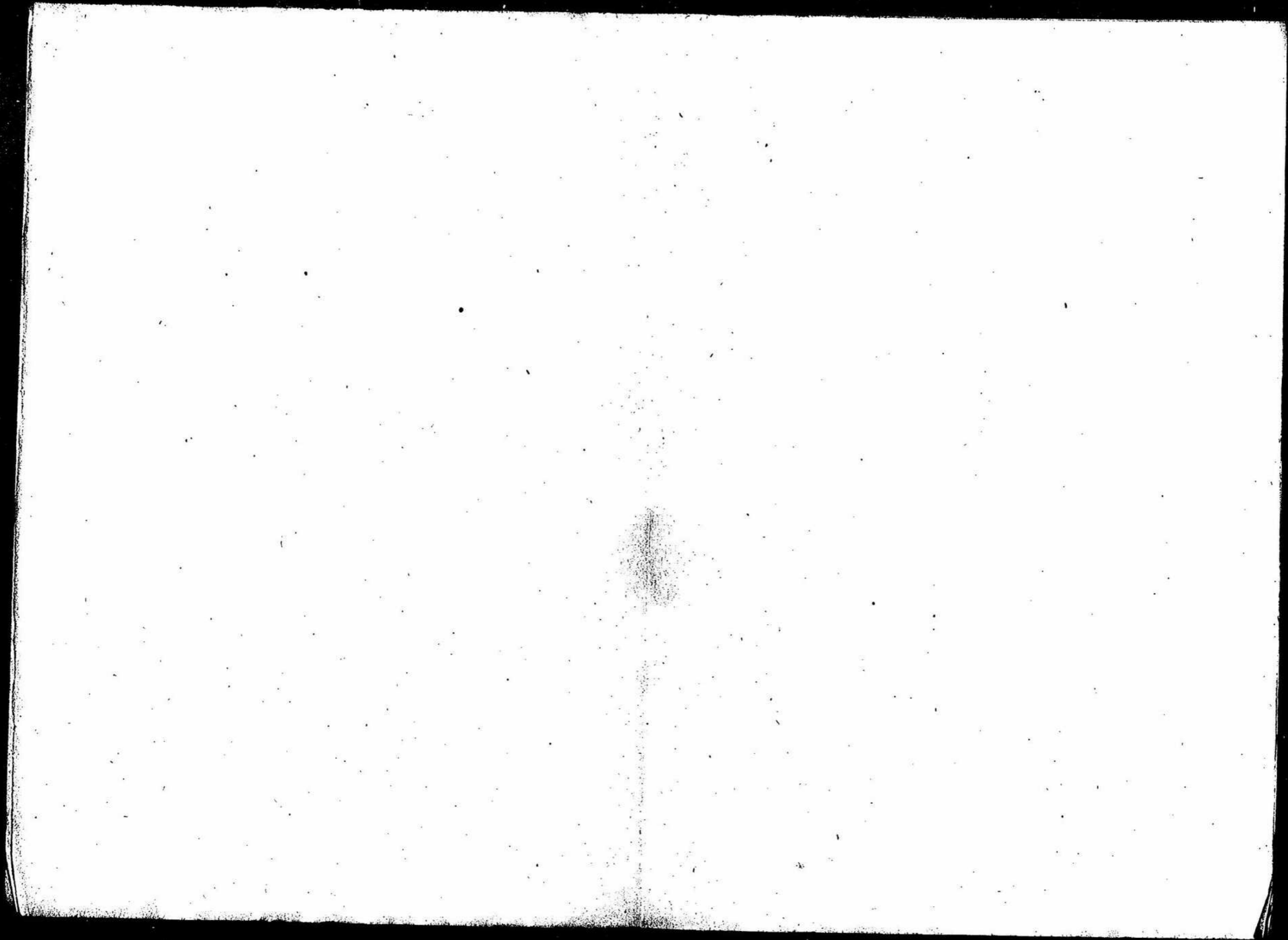

五八〇三六

317
58036
157

昭和十四年

拓務統計

1. 土地	2頁
2. 人口	3
3. 司法	22
4. 教育	33
5. 神社及宗教	53
6. 衛生	61
7. 財政	64
8. 農林業	77
9. 水產業	101
10. 鑛業及工業	113
11. 商業及金融	124
12. 貿易	134
13. 交通	157
14. 通信	167
15. 東洋拓殖株式會社, 臺灣拓殖株式會社, 南洋拓殖株式會社	175
16. 移植民及海外拓殖事業	185

昭和十六年三月刊行

拓務大臣官房文書課

凡 例

1. 本書ハ外地官公署ノ調査報告ニ基キ拓務行政ニ關聯スル主要事項ニツキ統計ヲ輯録セルモノナリ
2. 本書ハ主トシテ昭和十四年ノ計數ヲ掲載セルモ既往數年間ニ於ケル計數ヲ掲ゲ以テ累年比較ニ便ナラシメ、尙參考トシテ内地ニ關スル計數ヲモ併載セリ
3. 本書諸表中年度トアルハ會計年度ヲ、他ハ曆年ヲ示ス
4. 本書諸表中該當事項ナキモノ、調査ヲ缺クモノ、又ハ事實不明ノモノハ「—」ヲ以テ示セリ
5. 本書累年ノ數字中前年刊行ノ統計表ト異ルモノアルハ誤謬訂正アリタルニ依ル
6. 參考トシテ卷末ニ本統計ニ關聯スル内外地官公署ノ刊行ニ係ル主要統計書目錄ヲ掲ゲ以テ本統計利用ノ便ニ資ス

昭和十六年三月

拓務大臣官房文書課

拓務統計

目次

圖表

面積及人口

統計表

1. 土地

- 1. 位置..... 2
- 2. 面積..... 2

2. 人口

- 3. 世帯及現住人口..... 3
- 4. 現住人口總數累年比較..... 4
- 5. 地方現住人口..... 5
- 6. 現住戶口..... 6
- 7. 職業別人口..... 9
- 8. 婚姻及離婚..... 14
- 9. 出生..... 15
- 10. 死亡..... 16
- 11. 自然增加..... 17
- 12. 主要都市人口..... 18

3. 司法

- 13. 民事爭訟調停事件..... 22
- 14. 民事第一審事件..... 22
- 15. 民事控訴事件..... 23
- 16. 民事上告事件..... 23
- 17. 民事抗告、再審事件..... 24
- 18. 和解、督促其他ノ事件..... 25
- 19. 登記..... 25
- 20. 公證、確定日附事件..... 28
- 21. 檢事搜查事件..... 28
- 22. 豫審事件..... 29
- 23. 刑事第一審事件..... 29
- 24. 刑事控訴事件..... 30
- 25. 刑事上告事件..... 30
- 26. 第一審刑事裁判人員..... 31
- 27. 犯罪即決事件..... 31

度量衡比較表

籽町里	1. 9.16667 0.25463 0.62137	0.10909 1. 0.02778 0.06779	3.92727 36. 1. 2.44029	1.60934 14.75232 0.40979 1.	
平方軒 平方里	1. 0.06484 0.38510	15.42347 1. 5.95504	2.58999 0.16793 1.		
ア町 甲(舊町)	1. 0.01008 0.01031	99.17355 1. 1.02249	96.99173 0.978 1.		
平方方 平方方 平方方	1. 0.83613 9.10543 0.25293	1.19599 1. 10.89 0.3025	0.10982 0.09183 1. 0.02778	3.95369 3.30579 36. 1.	
立方方 立方方 立方方	1. 35.937 3.5937 2.99475	0.02783 1. 0.1 0.08333	0.27827 10. 1. 0.83333	0.33392 12. 1.2 1.	
立方方 立方方 立方方	1. 0.00554 0.03594 0.21998 0.26417	180.39068 1. 6.4827 39.68157 47.65399	27.82647 0.15425 1. 6.12114 7.35095	4.54596 0.02530 0.16337 1. 1.20091	3.78543 0.02098 0.13604 0.83270 1.
庭斤貫 庭斤貫	1. 1.66667 0.26667 2.20459	0.6 1. 0.16 1.32275	3.75 6.25 1. 8.26720	0.4536 0.756 0.12096 1.	
庭貫英 庭貫英	1. 266.66667 0.98419 1.10229 16.53439	0.00375 1. 0.00369 0.00413 0.06200	1.01606 270.9504 1. 1.12 16.80001	0.9072 241.92 0.89286 1. 15.99993	0.06048 16.128 0.05952 0.06667 1.

28. 刑務所入出人員	32
29. 刑務所在所人員	32

4. 教 育

30. 學校總覽	33
31. 大學	34
32. 高等學校	34
33. 專門學校	35
34. 師範學校	35
35. 中學校	37
36. 高等女學校	38
37. 實業學校	39
38. 實業補習學校	41
39. 內地人學齡兒童	42
40. 本地人學齡兒童	42
41. 內地人學齡兒童就學不就學	43
42. 小學校及學級	44
43. 小學校教員	45
44. 小學校兒童	46
45. 小學校兒童入學及卒業	47
46. 本地人初等學校學級及教員	49
47. 本地人初等教育兒童	50
48. 本地人初等教育兒童入學及卒業	51

5. 神社及宗教

49. 神社	53
50. 佛教	54
51. 基督教	57
52. 神道	59

6. 衛 生

53. 醫療機關	61
54. 傳染病	62

7. 財 政

55. 拓務省所管一般會計歲出	64
56. 特別會計歲入歲出	65
57. 國庫補充金	67
58. 國稅納付金額	68
59. 內國稅負擔額	72
60. 國債及借入金	72

61. 地方費歲入歲出	74
62. 地方稅	75
63. 專賣收入	75
64. 地方債	76

8. 農 林 業

65. 農業者戶口	77
66. 耕地面積	78
67. 農產物	80
68. 繭產額	88
69. 家畜及家禽	
1. 牛	89
2. 馬	90
3. 豚	91
4. 山羊、綿羊	92
5. 其他	93
70. 畜產物	94
71. 屠畜	97
72. 林野面積	98
73. 林產物	99

9. 水 產 業

74. 水產業者戶口	101
75. 漁獲物	102
76. 水產製造物	105
77. 製鹽	110
78. 水產養殖	111
79. 漁船	112

10. 鑛業及工業

80. 鑛區	113
81. 鑛產物	114
82. 工場	115
83. 工產物	117
84. 電氣事業	123

11. 商業及金融

85. 會社組織別	124
86. 會社營業別	125
87. 銀行總括表	127
88. 朝鮮及臺灣銀行資本金、出入金、純益金及配當金	128

89. 兌換券發行高及現在高..... 128
 90. 銀行預金高..... 129
 91. 銀行貸出金高..... 131
 92. 產業組合..... 132

12. 貿易

93. 貿易入港船舶..... 134
 94. 貿易出港船舶..... 135
 95. 外國貿易價額..... 136
 96. 內國貿易價額..... 138
 97. 主要輸移出品..... 140
 98. 主要輸移入品..... 146
 99. 港別輸移出入額..... 156

13. 交通

100. 國有鐵道..... 157
 101. 私設鐵道..... 160
 102. 諸車..... 162
 103. 命令航路..... 163
 104. 船舶..... 164
 105. 航路標識..... 166

14. 通信

106. 通信局所、線路及線條..... 167
 107. 通常郵便物..... 168
 108. 小包郵便物..... 169
 109. 電報通數..... 170
 110. 電話加入數及通話度數..... 170
 111. 郵便貯金..... 171
 112. 郵便振替貯金..... 172
 113. 郵便爲替..... 173
 114. 簡易生命保險..... 174
 115. 郵便年金..... 174

15. 東洋拓殖株式會社,臺灣拓殖株式會社,南洋拓殖株式會社

116. 東拓資本概況..... 175
 117. 東拓株式..... 175
 118. 東拓累期財產狀況
 1. 資產..... 176
 2. 負債..... 176

119. 東拓累期損益狀況
 1. 利益..... 178
 2. 損失..... 178
 120. 東拓貸付金現在高地方別、用途別..... 180
 121. 東拓累期利益金處分狀況..... 180
 122. 東拓各年度貸付回收狀況..... 181
 123. 臺拓資本概況..... 182
 124. 臺拓株式..... 182
 125. 臺拓財產狀況
 1. 資產..... 182
 2. 負債..... 182
 126. 臺拓損益狀況..... 182
 127. 臺拓利益金處分狀況..... 183
 128. 臺拓貸付回收狀況..... 183
 129. 南拓資本概況..... 183
 130. 南拓株式..... 183
 131. 南拓累期財產狀況
 1. 資產..... 184
 2. 負債..... 184
 132. 南拓累期損益狀況
 1. 利益..... 184
 2. 損失..... 184
 133. 南拓利益金處分狀況..... 184

16. 移植民及海外拓殖事業

134. 滿洲集團開拓農民送出累年表..... 185
 135. 滿洲集團開拓農民人員表..... 187
 136. 滿洲集團開拓團家畜飼養頭數..... 187
 137. 道府縣別滿洲集團開拓農民送出狀況..... 189
 138. 滿洲集團開拓團農作物作付狀況..... 192
 139. 青少年義勇軍應募及入所人員表..... 195
 140. 伯刺西爾、亞爾然丁行渡航費補助移民..... 196
 141. 道府縣別海外興業株式會社取扱伯刺西爾移民渡航者..... 197
 142. 海外興業株式會社本邦海外移住者..... 198
 143. 取扱團體別南米行本邦海外移住者..... 198
 144. 國籍別伯刺西爾入國移民..... 199
 145. 列國移民..... 199
 146. 南洋各地別邦人栽培事業狀況..... 199

附錄 參考書

圖

表

面積及人口

2頁,4頁,參照

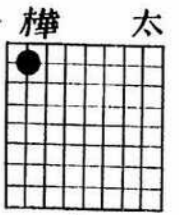

36.090
355.330

面積 人口

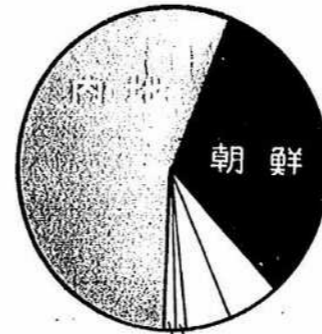

南洋群島
関東州

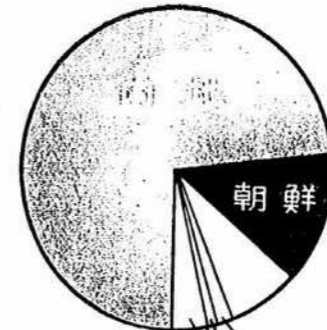

樺太
南洋群島
関東州

関東州

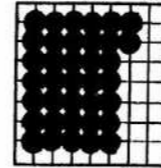

3.462
1,273,526

朝鮮

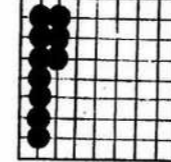

220,792
22,800,647

内地

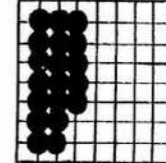

382.560
72,875,800

123----- 面積ヲ示ス(方 呎)

123----- 人口ヲ示ス

● ----- 一方呎=十人

35.961
5,895,864
台湾

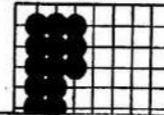

南洋群島

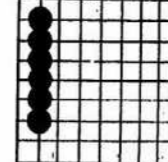

2.149
129,104

統計表

1. 位置

Table of geographical locations with columns for location (地方), direction (方位), name (地名), latitude (北緯), and longitude (東經). Includes entries for various islands and regions like 朝鮮, 臺灣, 澎湖, 南群島, 樺太, 南洋群島, 關東州, and 內地.

2. 面積

Table of land area (面積) in square fathoms (方軒) and percentage (千分比例) for various regions. Columns include location (地方), area, and percentage. Includes sub-sections for 朝鮮, 樺太, 南洋群島, 關東州, 內地, and 臺灣.

臺灣面積ハ新南群島(調査未了)ヲ含マズ。

3. 世帯及現在人口 (國勢調査)

Table of households and current population (世帯及現在人口) for various regions. Columns include location (地域), household count (世帯数), population (人口), and sex distribution (男, 女). Includes data for 大正九年十月一日 and 昭和五年十月一日.

朝鮮 大正九年ノ世帯及人口ハ公簿調査ニヨリ現在戸口ナリ。

4. 現住人口總數累年比較

Table showing population trends from 1900 to 1944. Columns include year, total population, and regional breakdowns (Korea, Taiwan, etc.) with counts and indices.

南洋群島 昭和二年迄ハ各年末現在 (但大正十四年ノ十月一日現在) 昭和三年ヨリ昭和十二年迄ハ十月一日現在以降ハ各年末現在ナリ。關東州及鐵道附屬地ノ昭和十三年以降ノ計數ハ關東州ノミナリ。内地 昭和十一年以前ハ各年末現在本籍人口ニシテ昭和元年ヨリハ本籍ニ本籍ヲ有スルモノモ含ム。昭和十二年以後ハ十月一日現在推計人口ナリ。何レモ内閣統計局編纂大日本帝國統計年報ヨリ轉載セリ。但レ計數ハコノノ誤リニ非ズ。

5. 地方現住人口 (昭和十四年末)

Table showing local population by region in 1944. Columns include region, total population, and breakdown by gender and birthplace (local, foreign).

臺灣 常住人口ナリ。

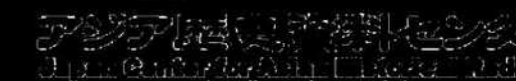

6. 現 住 戶 口 (續)

年 次	其 他 ノ 本 邦 人				外 國 人				
	戸 數	總 數	男	女	戸 數	總 數	男	女	
朝									
昭和5						15,789	69,109	56,634	12,475
"6						10,171	38,124	31,270	6,854
"7	2	6	5	1		9,939	39,151	31,168	7,983
"8	2	5	4	1		10,658	42,626	33,731	8,895
"9	1	6	5	1		12,020	50,639	40,435	10,204
"10	1	11	6	5		13,389	58,888	46,468	12,420
"11	4	25	16	9		14,139	65,275	50,632	14,643
"12	6	31	26	5		9,900	43,118	32,212	10,906
"13	9	32	23	9		10,364	49,815	37,829	11,986
"14	5	24	10	8		11,478	52,233	37,924	14,309
臺									
昭和5						46,691	32,495	14,196	
"6						45,284	30,707	14,577	
"7	168	959	323	636		10,928	42,208	27,921	14,287
"8	226	1,191	417	774		11,202	43,792	23,966	14,826
"9	297	1,316	470	846		12,529	48,412	32,041	16,371
"10	333	1,604	583	1,021		14,133	54,109	35,850	18,259
"11	315	1,694	569	1,126		15,557	59,243	39,223	20,020
"12	374	1,985	772	1,213		12,533	46,373	30,048	16,325
"13	350	1,903	763	1,140		11,895	43,405	27,969	15,436
"14	355	2,260	830	1,390		13,072	45,400	29,631	15,835
樺									
昭和5	1,162	5,360	3,704	1,656		112	353	249	109
"6	1,230	5,880	3,919	1,961		88	284	178	106
"7	1,166	4,787	3,215	1,572		89	285	173	112
"8	1,201	5,043	3,354	1,689		83	250	146	104
"9	1,233	5,878	3,825	2,053		92	299	173	126
"10	1,403	7,053	4,521	2,532		98	352	224	128
"11	1,446	6,604	4,231	2,373		110	359	218	141
"12	1,416	6,592	4,153	2,439		87	287	175	112
"13	1,527	7,628	4,805	2,823		96	338	198	140
"14	2,150	9,000	5,918	3,032		89	322	193	129
南 洋 群 島									
昭和5	76	206	157	49		48	96	71	25
"6	81	232	177	55		53	100	70	30
"7	83	282	214	68		55	97	67	30
"8	202	314	231	83		53	103	69	35
"9	132	330	216	114		52	100	68	32
"10	163	552	379	173		50	103	68	35
"11	160	548	352	196		53	117	72	45
"12	191	582	365	216		53	123	76	47
"13	201	706	464	242		52	124	69	55
"14	379	1,971	1,293	678		51	124	67	57
關 東 州 及 鐵 道 附 屬 地									
昭和5	3,547	17,695	9,340	8,355		697	2,503	1,382	1,121
"6	4,409	22,541	11,868	10,673		593	2,122	1,170	952
"7	6,101	29,958	15,958	14,000		594	2,057	1,132	925
"8	5,850	30,040	16,147	13,893		648	2,185	1,197	988
"9	5,922	30,563	16,473	14,090		656	2,221	1,213	1,008
"10	6,576	34,666	18,844	15,822		750	2,444	1,303	1,141
"11	6,623	34,812	19,010	15,802		791	2,568	1,364	1,204
"12	6,754	34,305	18,683	15,622		771	2,546	1,341	1,205
"13	933	4,496	2,385	2,111		606	1,776	943	829
"14	912	4,826	2,609	2,217		553	1,835	835	850

7. 職 業 別 人 口

年 次	農 業 及 林 業				水 産 業			
	總 數	内地人	本地人	其他ノ本邦人 外國人	總 數	内地人	本地人	其他ノ本邦人 外國人
朝								
昭和5	15,912,021	42,093	15,853,332		16,596	325,536	12,603	312,651
"6	15,792,104	41,927	15,740,970		9,207	318,531	12,324	306,179
"7	16,007,724	44,932	15,954,567		8,225	274,019	10,874	263,133
"8	16,127,123	39,031	16,079,207		8,885	272,259	10,208	262,013
"9	16,175,373	38,121	16,126,747		10,505	302,989	10,498	292,431
"10	16,647,951	37,321	16,598,923		11,707	311,664	10,473	300,943
"11	16,542,735	35,468	16,493,858		13,409	327,015	9,352	317,590
"12	16,651,963	35,233	16,606,624		10,106	328,364	9,348	218,692
"13	16,659,894	33,638	16,615,771		10,485	333,882	9,537	324,311
"14	16,531,404	33,257	16,498,959		11,188	340,920	9,540	337,310
臺								
昭和5	1,197,073	4,449	1,191,675	6	939	28,643	1,620	26,846
樺								
昭和5	54,809					32,884		
"6	58,548					32,299		
"7	40,130					12,372		
"8	41,097					14,411		
"9	48,049	46,184	442	1,360	63	15,576	15,004	503
"10	48,038	45,881	422	1,661	67	15,659	15,153	426
"11	46,341	44,443	260	1,539	79	15,209	14,774	358
"12	42,847	41,215	265	1,296	71	13,695	13,506	337
"13	33,565	36,995	200	1,307	63	13,613	13,255	299
"14	33,250	36,909	25	1,250	66	12,974	12,882	33
南 洋 群 島								
昭和5	27,381	5,322	22,004	49	6	475	400	75
"6	34,889	6,915	27,903	64	7	871	646	225
"7	31,575	8,447	23,061	60	7	1,549	1,336	213
"8	32,893	9,318	23,485	83	7	1,539	1,244	295
"9	34,252	11,056	23,153	37	6	2,236	1,927	308
"10	33,748	12,439	21,248	55	6	2,356	2,255	100
"11	38,021	14,581	23,328	108	4	3,100	2,939	156
"12	39,747	15,656	24,028	53	5	4,755	4,680	75
"13	39,597	15,152	24,358	81	6	3,364	3,307	57
"14	40,450	16,010	23,991	443	6	3,794	3,734	60
關 東 州 及 鐵 道 附 屬 地								
昭和5	141,778	1,259	139,585	917	17	13,516	409	12,677
内 地								
昭和5	14,140,107					546,621		

朝鮮 工業中ニハ鐵業ヲ、商業中ニハ交通業ヲ含ミ家事使用人ノ其他有業者中ニ含ム。
 臺灣、關東州及鐵道附屬地昭和五年十月一日國勢調査ニヨル。
 南洋群島 昭和六年ハ翌年四月一日現在、昭和十三年以降ハ年末現在其他ハ十月一日現在トス。

7. 職 業

年 次	農 業				工 業					
	總 數	内地人	本地人	其他邦人	總 數	内地人	本地人	其他邦人		
朝										
昭和 5					531,563	72,434	449,262		9,867	
" 6					514,167	74,151	434,880		5,136	
" 7					449,743	59,104	384,951		5,588	
" 8					508,357	68,888	431,413		8,056	
" 9					569,661	77,481	483,395	1	8,784	
" 10					631,626	80,605	540,221		10,799	
" 11					697,655	91,974	594,739		10,942	
" 12					765,335	98,624	658,724		7,987	
" 13	274,188	14,543	257,235		697,959	105,184	585,589	6	7,180	
" 14	843,781	18,804	322,988		732,416	111,805	611,958	3	8,850	
臺										
昭和 5	19,756	418	18,362		976	153,803	14,784	125,822	51	13,146
樺										
昭和 5	8,353				35,671					
" 6	7,742				34,136					
" 7	2,000				14,151					
" 8	2,936				15,627					
" 9	3,930	3,435		495	17,874	17,573	4	269	28	
" 10	5,309	4,738		557	19,522	19,215	5	275	27	
" 11	6,384	5,704	2	675	19,758	19,475	6	249	28	
" 12	11,492	10,536	3	953	20,292	20,008	3	264	17	
" 13	12,622	11,491	8	1,123	20,397	20,178	8	192	19	
" 14	18,978	17,342		1,636	22,395	22,010		389	16	
南 洋										
昭和 5	184	11	173		1,947	1,572	347	12	16	
" 6	184	9	175		2,183	1,601	546	29	7	
" 7	236	12	224		2,769	2,310	411	42	6	
" 8	271	29	241	1	2,692	2,399	277	8	8	
" 9	384	102	282		3,542	3,344	168	23	7	
" 10	547	196	351		4,207	3,959	194	48	6	
" 11	897	237	660		4,196	3,956	202	33	5	
" 12	1,257	862	388	7	4,319	3,880	397	38	4	
" 13	2,466	1,782	676	4	6,150	5,946	191	12	1	
" 14	2,833	1,894	895	40	7,324	6,713	248	364	1	
關 東 州 及										
昭和 5	26,326	1,002	25,269	26	29	129,606	18,346	109,429	1,585	253
内										
昭和 5	251,220				5,699,581					

別 人 口 (續)

年 次	商 業				交 通 業					
	總 數	内地人	本地人	其他邦人	總 數	内地人	本地人	其他邦人		
鮮										
昭和 5	1,432,359	147,438	1,253,895		31,026					
" 6	1,412,046	148,182	1,247,619		16,245					
" 7	1,236,261	131,864	1,089,227	1	15,169					
" 8	1,396,894	151,785	1,226,215	2	18,692					
" 9	1,528,610	166,663	1,339,768	4	22,176					
" 10	1,601,570	175,115	1,400,003	3	26,449					
" 11	1,668,863	176,055	1,463,461		29,347					
" 12	1,715,843	177,751	1,524,535	8	13,549					
" 13	1,585,271	148,037	1,422,470	10	14,754	235,279	37,304	196,722		
" 14	1,665,222	144,642	1,601,548	5	19,027	265,555	37,705	225,284		
灣										
昭和 5	178,345	18,135	150,996	388	8,826	63,149	9,063	49,792	192	4,102
太										
昭和 5	48,209				13,540					
" 6	49,441				13,210					
" 7	30,175				5,258					
" 8	31,582				5,467					
" 9	34,440	34,063	46	271	6,305	6,221	39	43		
" 10	32,854	32,443	19	300	7,150	7,097	94	44		
" 11	30,614	30,248	14	278	6,936	6,864	10	59		
" 12	30,749	30,433	7	255	6,963	6,904	5	59		
" 13	28,062	27,681	10	309	7,750	7,508	7	129		
" 14	28,297	25,881	2	339	8,366	8,242	11	111		
群 島										
昭和 5	1,590	1,394	159	16	21	704	519	177	8	
" 6	1,629	1,455	136	17	21	503	398	95	10	
" 7	1,997	1,852	108	21	16	545	431	95	19	
" 8	2,319	2,170	115	20	14	653	550	98	5	
" 9	3,434	3,210	174	33	17	772	631	133	28	
" 10	3,544	3,866	126	37	15	1,105	883	140	82	
" 11	4,040	3,825	138	74	23	997	818	141	38	
" 12	4,457	4,151	199	86	21	1,312	976	314	22	
" 13	5,372	4,994	214	153	11	1,733	1,386	266	81	
" 14	5,843	5,344	316	173	15	1,809	1,433	253	68	
鐵 道 附 屬 地										
昭和 5	145,391	23,690	118,301	2,796	604	68,796	13,509	54,048	954	285
地										
昭和 5	4,478,098				1,107,574					

7. 職 業

年 次	公 務 自 由 業					其 他 自 業 者				
	總 數	內地人	本地人	其 他 邦 人	外 國 人	總 數	內地人	本地人	其 他 邦 人	外 國 人
朝										
昭和 5	701,623	176,795	523,105	—	1,723	988,069	31,392	948,078	—	8,099
" 6	731,861	182,660	547,541	—	1,660	1,120,877	32,832	1,082,978	—	5,067
" 7	826,227	223,586	600,241	5	2,397	1,498,370	34,253	1,456,757	—	7,360
" 8	832,357	230,132	600,360	3	1,862	1,282,470	21,746	1,355,112	—	4,612
" 9	857,971	225,226	629,478	—	3,267	1,327,215	21,967	1,299,276	—	5,522
" 10	871,828	235,956	633,926	8	1,938	1,451,210	22,914	1,421,038	—	7,258
" 11	885,967	245,560	638,237	11	2,159	1,526,134	26,552	1,490,645	4	8,933
" 12	946,623	260,559	634,283	7	1,774	1,552,320	24,182	1,518,811	—	9,327
" 13	892,073	241,259	646,248	4	4,562	1,559,218	18,549	1,531,680	—	8,989
" 14	915,174	240,905	606,782	2	1,425	1,590,955	24,932	1,559,101	—	6,922
臺										
昭和 5	75,996	37,619	37,435	20	922	63,454	2,920	59,584	4	946
樺										
昭和 5	26,486	—	—	—	—	58,818	—	—	—	—
" 6	26,990	—	—	—	—	58,923	—	—	—	—
" 7	6,837	—	—	—	—	10,883	—	—	—	—
" 8	6,558	—	—	—	—	7,646	—	—	—	—
" 9	7,068	7,042	—	18	8	10,827	10,198	132	480	17
" 10	7,264	7,242	—	15	7	12,095	11,139	104	847	5
" 11	8,210	8,185	—	20	5	11,975	11,300	136	544	18
" 12	8,628	8,605	1	17	5	12,584	11,768	218	590	8
" 13	9,577	9,506	—	66	5	14,166	13,348	182	630	6
" 14	10,289	10,240	—	25	4	14,533	13,563	185	778	7
南 洋										
昭和 5	1,132	660	424	4	44	1,969	1,488	439	41	1
" 6	1,446	719	671	1	57	2,476	1,501	933	40	2
" 7	1,412	759	595	1	57	2,046	1,482	516	47	1
" 8	1,484	824	598	1	61	2,271	1,585	520	165	1
" 9	1,653	1,041	555	2	55	2,764	2,260	466	35	3
" 10	1,809	1,083	671	—	55	4,382	3,360	761	61	—
" 11	2,000	1,268	677	1	54	4,230	3,147	1,016	67	—
" 12	2,047	1,355	620	1	61	4,634	3,709	848	77	—
" 13	2,264	1,770	429	1	64	5,252	4,507	666	59	—
" 14	2,547	1,857	624	2	64	4,931	3,775	1,050	158	—
關 東 州 及 內										
昭和 5	46,164	31,244	14,253	336	331	38,150	1,847	35,750	483	70
昭和 5	2,044,151	—	—	—	—	570,966	—	—	—	—

別 人 口 (續)

年 次	家 事 使 用 人					無 職 業 及 無 申 告 者				
	總 數	內地人	本地人	其 他 邦 人	外 國 人	總 數	內地人	本地人	其 他 邦 人	外 國 人
鮮										
昭和 5	—	—	—	—	—	365,392	18,612	345,264	—	1,516
" 6	—	—	—	—	—	373,372	22,590	350,001	—	701
" 7	—	—	—	—	—	307,530	18,833	288,397	—	300
" 8	—	—	—	—	—	371,861	21,309	350,271	—	281
" 9	—	—	—	—	—	364,008	21,423	342,258	1	326
" 10	—	—	—	—	—	375,331	21,032	353,810	—	489
" 11	—	—	—	—	—	397,467	24,003	375,042	—	412
" 12	—	—	—	—	—	395,037	23,784	370,986	16	251
" 13	—	—	—	—	—	395,987	25,237	370,590	12	148
" 14	—	—	—	—	—	409,240	22,630	336,400	14	196
太										
昭和 5	9,877	1,546	8,035	14	282	2,802,441	137,727	2,645,130	186	19,398
" 6	1,849	—	—	—	—	4,312	—	—	—	—
" 7	1,697	—	—	—	—	4,391	—	—	—	—
" 8	1,993	—	—	—	—	169,370	—	—	—	—
" 9	1,845	—	—	—	—	173,129	—	—	—	—
" 10	2,227	2,198	4	24	1	166,834	163,077	788	2,849	120
" 11	2,419	2,383	13	18	5	172,165	167,812	957	3,247	149
" 12	2,231	2,184	15	27	5	174,107	169,749	1,055	3,159	144
" 13	2,379	2,335	5	37	2	117,112	173,011	902	3,071	128
" 14	2,473	2,394	42	32	5	192,132	187,287	892	3,784	169
" 14	2,947	2,917	—	27	3	200,321	195,810	146	4,410	155
群 島										
昭和 5	257	119	136	2	—	33,987	8,144	25,761	74	8
" 6	377	131	246	—	—	28,469	9,290	19,108	65	6
" 7	348	215	131	2	—	35,980	11,165	24,715	90	10
" 8	426	321	105	—	—	37,704	13,465	24,201	26	12
" 9	483	339	144	—	—	41,131	15,975	24,973	171	12
" 10	850	635	214	—	1	48,778	22,481	26,149	127	21
" 11	1,060	765	294	1	—	48,576	24,412	23,912	221	31
" 12	758	641	116	1	—	49,991	25,803	23,864	291	32
" 13	1,192	1,062	125	4	1	55,579	31,215	24,016	311	37
" 14	1,007	801	197	8	1	68,511	33,670	24,091	717	33
鐵 道 附 屬 地										
昭和 5	9,996	1,926	7,799	217	54	708,288	132,025	564,138	10,758	1,367
昭和 5	781,319	—	—	—	—	34,830,365	—	—	—	—

8. 婚 姻 及 離 婚

Table of marriage and divorce statistics for various regions (Chosen, Kwantung, Taiwan, Okinawa, South Sea Islands, Interior) from 1915 to 1924. Columns include year, number of marriages, and divorce rates per 100 marriages.

9. 出 生

Table of birth statistics for various regions from 1915 to 1924. Columns include year, total number of births, and counts by gender and region (Chosen, Kwantung, Taiwan, Okinawa, South Sea Islands, Interior).

臺灣 本地人中ニハ平地居住ノミノ高砂族ヲ含ム。
南洋群島 昭和十三年以外ハ各前年十月ヨリ翌年九月マデノ調査ナリ。
内地 總數が内譯ト符合セザルハ總數中ニ男女不詳者ヲ含ムニ因ル。

10. 死 亡

年 次	總 數		內 地 人						本 地 人						其他ノ本邦人			外 國 人		
	總 數	男	女	總 數	男	女	總 數	男	女	總 數	男	女	總 數	男	女	總 數	男	女		
																			朝鮮	滿
昭和 5	381,877	205,164	176,713	7,681	4,103	3,578	373,722	200,730	172,992				474	331	143					
" 6	410,388	219,250	191,138	8,406	4,419	3,987	401,548	214,510	187,038				434	321	113					
" 7	457,518	243,872	213,646	8,732	4,594	4,138	448,523	239,103	209,420				263	175	88					
" 8	401,322	215,050	186,232	8,359	4,440	3,919	392,668	210,442	182,226				295	208	87					
" 9	407,263	219,062	188,201	8,448	4,459	3,989	398,482	214,385	184,097				333	216	115					
" 10	430,698	231,755	198,943	8,884	4,730	4,154	421,444	226,775	194,669				370	250	120					
" 11	434,048	234,441	197,607	9,473	5,070	4,403	424,063	229,025	195,038				512	346	166					
" 12	396,740	214,624	182,716	9,525	5,084	4,441	386,733	209,233	177,500				432	307	175					
" 13																				
" 14																				

11. 自 然 增 加

年 次	出 生	死 亡	自 然 增 加	入 口			付 出		
				總 數	男	女	總 數	男	女
昭和 5	772,270	381,877	390,393	38.12	18.85	19.27			
" 6	717,882	410,388	307,494	35.43	20.25	15.18			
" 7	618,277	457,518	160,759	30.01	22.21	7.80			
" 8	603,407	401,322	202,085	29.02	19.30	9.72			
" 9	629,476	407,263	222,213	29.80	19.28	10.52			
" 10	640,568	430,698	209,870	29.26	19.67	9.59			
" 11	630,490	434,048	196,442	28.60	19.69	8.91			
" 12	643,498	369,740	246,758	28.78	17.75	11.03			
" 13									
" 14									

朝鮮、内地總數ガ内譯ト符合セザルハ總數中ニ男女不詳者ヲ含ムニ因ル。

12. 主要都

都 市 名	所 在 地	昭 和 十 四 年			
		昭 和 十 三 年	昭 和 十 二 年	總 數	其 他
板 橋 市	北 州	21,001	23,004	23,593	650
橋 本 市	"	19,157	19,712	20,461	229
武 蔵 野 市	"	19,370	20,118	20,779	1,560
東 武 野 市	"	19,201	19,198	18,987	408
大 塚 市	"	56,376	57,641	59,983	7,971
大 中 市	"	30,423	30,119	30,640	387
池 袋 市	"	29,619	31,490	31,759	805
有 明 市	"	27,830	28,772	30,122	1,064
池 袋 市	"	23,149	23,733	24,358	1,354
池 袋 市	"	19,208	19,929	20,726	1,146
東 武 野 市	中 州	76,790	79,568	81,614	17,608
中 武 野 市	"	56,007	57,112	58,491	3,399
池 袋 市	"	42,663	43,084	43,864	428
池 袋 市	"	37,186	38,113	39,287	1,328
池 袋 市	"	35,221	36,014	36,704	929
池 袋 市	"	35,038	36,265	37,367	1,007
池 袋 市	"	31,391	31,673	32,417	1,075
池 袋 市	"	30,023	30,626	31,087	1,070
池 袋 市	"	27,951	28,461	29,058	379
池 袋 市	"	23,586	23,981	25,075	510
池 袋 市	"	23,222	23,665	24,219	420
池 袋 市	"	22,112	22,159	22,551	332
池 袋 市	"	27,465	28,533	30,078	377
池 袋 市	"	31,761	32,535	32,851	281
池 袋 市	"	13,788	13,940	14,637	244
池 袋 市	"	14,979	15,479	15,881	973
池 袋 市	"	120,282	124,351	131,079	17,309
池 袋 市	"	80,252	84,188	90,235	10,565
池 袋 市	"	39,260	40,643	40,404	1,277
池 袋 市	"	32,129	32,868	33,016	975
池 袋 市	"	28,966	29,363	30,242	1,232
池 袋 市	"	28,532	29,358	29,991	3011
池 袋 市	"	27,100	27,593	28,322	645
池 袋 市	"	27,591	28,355	29,041	2,930
池 袋 市	"	24,507	24,979	25,294	539
池 袋 市	"	22,882	23,457	24,067	726
池 袋 市	"	22,763	23,186	24,013	2,029
池 袋 市	"	16,011	16,184	16,271	341
池 袋 市	"	101,173	109,857	118,435	27,453
池 袋 市	"	48,190	50,726	53,999	7,083
池 袋 市	"	23,920	25,577	27,032	1,281
池 袋 市	"	14,573	15,257	15,932	830
池 袋 市	"	16,041	17,007	18,412	1,038
池 袋 市	"	23,515	21,044	22,012	993
池 袋 市	"	18,929	18,971	19,541	604
池 袋 市	"	17,168	18,559	19,988	3,726
池 袋 市	"	23,924	25,542	27,974	8,326
池 袋 市	"	15,414	16,183	16,731	1,305
池 袋 市	"	24,789	25,663	25,926	2,940
池 袋 市	"	37,365	37,922	38,456	33,160
池 袋 市	"	14,857	14,881	16,428	16,196
池 袋 市	"	24,269	23,530	22,397	22,249
池 袋 市	"	12,326	10,637	10,511	10,374

市 人 口

都 市 名	所 在 地	昭 和 十 四 年			
		昭 和 十 三 年	昭 和 十 二 年	總 數	其 他
真 須 市	南 洋 群 島	18,835	17,879	17,073	16,978
岡 田 市	"	11,306	10,456	10,603	10,512
町 取 市	"	31,959	28,556	30,543	28,909
真 須 市	"	17,597	16,047	20,632	19,584
岡 田 市	"	24,397	23,864	16,153	15,235
岡 田 市	"	23,685	25,160	27,525	24,033
岡 田 市	"	14,917	15,144	15,429	15,185
岡 田 市	"	7,621	7,910	4,361	3,525
岡 田 市	"	4,088	4,390	4,567	957
岡 田 市	"	4,920	5,774	7,498	3,638
岡 田 市	"	6,542	8,737	8,503	7,635
岡 田 市	"	1,265	1,862	2,255	1,384
岡 田 市	"	9,498	10,091	12,405	6,065
岡 田 市	"	1,748	1,771	1,817	490
岡 田 市	"	2,505	2,505	2,544	164
岡 田 市	"	2,973	2,902	3,049	1,656
岡 田 市	"	2,480	2,383	2,447	672
東 武 野 市	南 洋 群 島	6,274,000	6,457,600	6,581,100	
京 都 市	府 府 縣	3,213,000	3,321,200	3,394,200	
東 武 野 市	府 府 縣	1,186,900	1,224,100	1,249,100	
東 武 野 市	府 府 縣	1,133,900	1,159,800	1,177,200	
東 武 野 市	府 府 縣	964,000	989,100	1,006,100	
東 武 野 市	府 府 縣	759,700	777,800	856,200	
東 武 野 市	府 府 縣	326,600	334,600	340,100	
東 武 野 市	府 府 縣	303,200	316,400	322,000	
東 武 野 市	府 府 縣	208,400	256,700	262,300	
東 武 野 市	府 府 縣	229,400	234,200	237,400	
東 武 野 市	府 府 縣	214,600	229,700	230,800	
東 武 野 市	府 府 縣	229,600	237,900	243,500	
東 武 野 市	府 府 縣	211,700	213,800	225,500	
東 武 野 市	府 府 縣	211,500	216,800	220,400	
東 武 野 市	府 府 縣	205,900	210,300	213,400	
東 武 野 市	府 府 縣	198,300	201,400	209,200	
東 武 野 市	府 府 縣	203,900	211,900	218,400	
東 武 野 市	府 府 縣	188,100	191,200	193,300	
東 武 野 市	府 府 縣	187,800	191,600	194,300	
東 武 野 市	府 府 縣	190,000	213,400	219,100	
東 武 野 市	府 府 縣	173,400	176,900	179,300	
東 武 野 市	府 府 縣	193,000	291,600	192,600	
東 武 野 市	府 府 縣	185,400	214,400	224,300	
東 武 野 市	府 府 縣	157,200	159,000	160,100	
東 武 野 市	府 府 縣	150,000	175,700	179,100	
東 武 野 市	府 府 縣	141,600	142,000	142,300	
東 武 野 市	府 府 縣	139,100	141,100	142,400	
東 武 野 市	府 府 縣	158,300	163,600	175,700	
東 武 野 市	府 府 縣	149,700	162,100	182,000	
東 武 野 市	府 府 縣	133,400	135,700	137,300	
東 武 野 市	府 府 縣	127,200	129,900	131,800	
東 武 野 市	府 府 縣	139,200	144,100	147,400	
東 武 野 市	府 府 縣	108,200	109,800	110,800	
東 武 野 市	府 府 縣	104,800	105,400	105,900	
東 武 野 市	府 府 縣	126,000	127,800	128,900	
東 武 野 市	府 府 縣	98,100	100,400	106,900	
東 武 野 市	府 府 縣	95,600	97,400	98,600	
東 武 野 市	府 府 縣	105,100	105,700	107,800	
東 武 野 市	府 府 縣	92,600	93,400	93,900	
東 武 野 市	府 府 縣	97,300	100,900	103,300	

南洋群島 昭和十二年八月一日現在、昭和十三年以降八年未現在ニシテ主要島別人口ヲ掲グ。内地 昭和十二年、十三年、十四年ハ内閣統計局調査ノ十一月一日現在ノ推計人口ナリ。

13. 民事争訟調停事件

Table with columns for year, month, and categories: 受理 (Received), 既済 (Settled), 未済 (Unsettled). Sub-categories include 朝鮮 (Korea), 臺灣 (Taiwan), 南洋群島 (South Seas Islands), and 内地 (Inland).

内地 樺太ヲ含ム。昭和八年以降ノ急増ハ昭和七年十月一日ヨリ金銭債務臨時調停法實施セラレタルニ因ル。

14. 民事第一審事件

Table with columns for year, month, and categories: 受理 (Received), 既済 (Settled), 未済 (Unsettled). Sub-categories include 朝鮮 (Korea), 臺灣 (Taiwan), 南洋群島 (South Seas Islands), and 内地 (Inland).

朝鮮、臺灣、樺太 和解欄中ニハ請求ノ拋棄、認諾ヲ含ム。 臺灣 故障事件ヲ除ク。 内地 樺太ヲ含ム。

15. 民事控訴事件

Table with columns for year, month, and categories: 受理 (Received), 既済 (Settled), 未済 (Unsettled). Sub-categories include 朝鮮 (Korea), 臺灣 (Taiwan), 南洋群島 (South Seas Islands), and 内地 (Inland).

朝鮮、臺灣 和解欄中ニハ請求ノ拋棄、認諾ヲ含ム。 取下方欄中ニハ訴ノ取下及控訴取下ノ兩者ヲ含ム。 内地 樺太ヲ含ム。

16. 民事上告事件

Table with columns for year, month, and categories: 受理 (Received), 既済 (Settled), 未済 (Unsettled). Sub-categories include 朝鮮 (Korea), 臺灣 (Taiwan), 南洋群島 (South Seas Islands), and 内地 (Inland).

朝鮮 和解欄中ニハ請求ノ拋棄、認諾ヲ含ム。 臺灣 故障事件ヲ除ク。 内地 樺太ヲ含ム。

17. 民事抗告

年次	民事抗告				未済	他	其下	取	破棄取消(廢棄)	却下	總數
	總數	却下	破棄取消(廢棄)	取							
昭和 10	110	80	17	10	3						19
" 11	92	56	19	10	7						22
" 12	85	45	26	11	3						12
" 13	96	60	28	8							15
" 14	82	57	10	9							11
昭和 10	74	38	12	12	12						19
" 11	50	33	6	7	4						23
" 12	65	40	12	6	7						37
" 13	61	36	7	13	5						23
" 14	42	23	2	8	4						20
昭和 10	1	1									
" 11	2	1	1								1
" 12	2	1									
" 13	2	1	1								
" 14											
昭和 - 10	5,237	3,336	361	427	1,113						745
" 11	3,829	2,588	272	325	644						
" 12	4,031	2,664	303	345	34						685
" 13	2,743	2,152	281	275	35						567
" 14	1,776	1,305	218	233	20						488

臺灣 故障事件ヲ除ク。
内地 樺太ヲ含ム。

18. 和解督促

年次	和解督促				其	他
	總數	調	不調	調		
昭和 10	260		195	38		27
" 11	275		208	46		21
" 12	292		239	42		11
" 13	475		406	47		22
" 14	347		284	42		21
昭和 10	47		28	15		4
" 11	116		98	13		5
" 12	125		75	23		27
" 13	215		174	20		21
" 14	774		704	24		46
昭和 10	2		1	1		
" 11	8		5	1		2
" 12						
" 13	4		4			
" 14	4		3	1		
昭和 10	74		32	19		23
" 11	41		21	9		11
" 12	67		33	6		28
" 13	50		28	11		11
" 14	33		20	5		8
昭和 10	31,099		28,420	1,712		967
" 11	24,455		21,758	1,592		1,105
" 12	17,258		15,113	1,181		961
" 13	13,250		11,528	853		868
" 14	9,724		8,455	587		682

内地 樺太ヲ含ム。

再審事件 (處理件數)

年次	再審				未済	他	其下	取	破棄取消	却下	總數
	總數	却下	破棄取消	取							
昭和 10	29		16								4
" 11	31		22								4
" 12	38		19								5
" 13	42		26								6
" 14	35		20								5
昭和 10	1										1
" 11	2		1								1
" 12	2		1								1
" 13	3		1								1
" 14	2		1								1
昭和 - 10	68										46
" 11	82										43
" 12	113										50
" 13	77										62
" 14	65										59

其他ノ事件 (處理件數)

年次	督促				假差押	假處分
	總數	支拂命令	却下	取		
昭和 10	96,311	94,488	1,721	102		
" 11	97,404	49,521	1,707	176	16,370	
" 12	127,131	124,974	2,049	108	16,336	
" 13	125,053	122,958	1,822	273	20,296	
" 14	89,104	87,548	1,353	200	17,893	
昭和 10	9,898	9,855		43	1,912	
" 11	10,522	10,461	1	60	2,219	161
" 12	10,268	10,231		37	2,289	114
" 13	10,341	10,321	1	19	2,295	169
" 14	9,507	9,492	2	13	2,295	182
昭和 10	733	732	1		2,181	195
" 11	724	724				
" 12	614	614			126	19
" 13	462	462			156	11
" 14	294	294			93	12
昭和 10	48	48			117	13
" 11	69	69			65	14
" 12	99	98				
" 13	65	65			16	1
" 14	41	40	1		12	10
昭和 10	280,332	280,220	15	97	57,038	
" 11	253,342	253,254	2	86	51,548	
" 12	201,463	201,358	21	84	44,933	
" 13	184,712	184,655	7	50	36,017	
" 14	112,343	112,297	6	40	38,025	

18. 和解、督促

Table with columns for year (年次), enforcement type (強制執行), and various counts (件数). Rows include years 10-14 for categories like 和解 (mediation) and 督促 (summary judgment).

19. 登記

Table with columns for year (年次), registration type (登記), and various counts (件数). Rows include years 10-14 for categories like 土地 (land), 建物 (buildings), and 船舶 (ships).

登録税及手数料中ニハ登録税ノ外ニ登記簿ノ閲覧、謄本、抄本及証明書等ノ手数料ヲ含ム。内地ノ權ヲ含ム。

其他ノ事件 (續) (處理件數)

Table with columns for event type (事件), court (法院), and various counts (件数). Rows include categories like 民事 (civil), 刑事 (criminal), and 家事 (family).

記

Table with columns for registration type (登記), registration number (件数), and various counts (件数). Rows include categories like 土地 (land), 建物 (buildings), and 船舶 (ships).

20. 公證、確定日附事件

Table with columns for year (昭和), month, and various categories of notary and date-related events. Includes sub-headers for '公證' and '確定日附'.

内地 樺太ヲ合ム。

21. 検事捜査事件

Table showing the number of cases handled by prosecutors, categorized by year and month, with sub-headers for '受理' and '既済'.

南洋群島 検事局取扱件数ヲ掲グ。 内地 樺太ヲ合ム。

22. 豫審事件

Table detailing summary trial cases, including columns for year, month, and categories like '受理' and '既済'.

内地 樺太ヲ合ム。

23. 刑事第一審事件

Table detailing first instance criminal cases, including columns for year, month, and categories like '受理' and '既済'.

内地 樺太ヲ合ム。

24. 刑事控訴事件

Table with columns for year (昭和), month (年次), and various categories of criminal appeals (受, 既, 濟, 未濟). Includes sub-sections for 朝鮮, 臺灣, 樺太, 南洋群島, and 内地.

公訴棄却ハ既濟欄中其他ノ欄ニ掲グ。内地 樺太ヲ含ム。

25. 刑事上告事件

Table with columns for year (昭和), month (年次), and various categories of criminal appeals (受, 既, 濟, 未濟). Includes sub-sections for 朝鮮, 臺灣, 樺太, 南洋群島, and 内地.

内地 樺太ヲ含ム。

26. 第一審刑事有罪裁判人員

Table showing the number of first-instance criminal judges with convictions, categorized by year (昭和), month (年次), and region (朝鮮, 臺灣, 樺太, 南洋群島, 内地).

朝鮮 刑法犯ノミヲ掲グ。

27. 犯罪即決事件

Table showing the number of crime cases with immediate judgment, categorized by year (昭和), month (年次), and region (朝鮮, 臺灣, 樺太, 南洋群島, 内地).

内地 樺太ヲ含ム。

28. 刑務所入出人員

Table showing prison entry and exit statistics by year (昭和 10-14) and region (朝鮮, 臺灣, 内地). Columns include total number, arrivals, departures, and specific categories like '受刑者' and '勞務被留置者'.

内地 樺太ヲ含ム。

29. 刑務所在所人員 (十二月三十一日現在)

Table showing prison population statistics by year (昭和 10-14) and region (朝鮮, 臺灣, 内地). Columns include total population, male/female counts, and specific categories like '受刑者' and '勞務被留置者'.

30. 學校總覽 昭和十四年度

Table listing schools across various regions (朝鮮, 臺灣, 内地) with columns for school name, type, number of schools, and student counts (total, male, female).

教員欄中ニハ兼務者ヲ含マズ。

朝鮮 元普通學校ハ小學校中ニ元高等普通學校ハ中學校中ニ元女子高等普通學校ハ女學校中ニ合算ス。教員欄中ニハ職員數ヲ

掲グ (兼務者ヲ含マズ)

臺灣 小學校及公學校欄ニハ分教場ヲ含ム。

31. 大 學

年 度	學 校 教 員	學 生 及 生 徒								
		現 在				入 學				
		學 部	預 科	專 門 部	學 部	預 科	專 門 部	學 部	預 科	專 門 部
京 城 帝 國 大 學										
昭 和 5	1×26	444	573	302	—	170	148	—	148	139
" 6	1×22	497	534	318	—	144	161	—	140	135
" 7	1×22	521	598	324	—	176	149	—	135	144
" 8	1×23	530	609	314	—	196	146	—	151	142
" 9	1×23	544	621	309	—	196	146	—	126	143
" 10	1×23	604	675	309	—	166	152	—	161	143
" 11	1×26	636	542	448	—	66	146	—	182	127
" 12	1×31	659	516	461	—	170	160	—	164	129
" 13	1×38	669	501	514	—	160	193	—	95	138
" 14	1×41	674	558	642	—	184	182	—	101	145
寮 北 帝 國 大 學										
昭 和 7	1×33	104	175	—	135	47	—	49	66	—
" 8	1×27	107	153	—	130	52	—	41	58	—
" 9	1×29	105	123	—	130	36	—	44	40	—
" 10	1×29	104	111	—	132	31	—	47	44	—
" 11	1×46	143	133	—	406	70	—	85	31	—
" 12	1×81	162	186	—	370	84	—	88	23	—
" 13	1×89	178	228	—	349	75	—	98	34	—
" 14	1×80	188	282	—	344	89	—	117	73	—

×印ハ兼務者ニシテ外書トス。
朝鮮 昭和十一年度ノ學部入學者少キハ豫科修了年限ヲ一年延長シタル爲ナリ。

32. 高 等 學 校

年 度	學 校 教 員	生 徒								
		現 在				入 學				
		總 數	教 授 及 助 教 授	教 職	其 他	尋 常 科	高 等 科	尋 常 科	高 等 科	
寮 灣										
昭 和 5	1×14	45×4	29×4	8×3	8	157	445	40	139	34
" 6	1×18	39×6	26×5	6×7	7	160	441	40	151	39
" 7	1×13	41×6	24×4	6×3	11	149	446	40	146	34
" 8	1×10	41×5	26×4	6×1	9	150	434	42	132	34
" 9	1×13	39×7	26×6	7	6	155	426	42	131	34
" 10	1×18	38×8	26×5	8×5	4	157	420	40	134	33
" 11	1×18	37×7	26×5	7×6	4	164	415	42	130	37
" 12	1×18	37×7	26×5	7×6	4	163	400	40	132	40
" 13	1×16	36×5	25×5	5×6	6	160	399	40	134	35
" 14	1×14	37×5	26×6	6×3	5	162	421	40	147	40

×印ハ兼務者ニシテ外書トス。
朝鮮 教員數ニハ職員數ヲ掲ゲ。
寮灣 帝國大學ハ昭和三年度ヨリ設置セラルタリ。

33. 專 門 學 校

年 度	學 校 學 級 教 員	生 徒													
		現 在				入 學									
		總 數	醫 學	商 學	工 學	文 學	法 學	其 他	總 數	醫 學	商 學	工 學	文 學	法 學	其 他
朝 鮮															
昭 和 5	13	80×136	421	2,602	956	271	183	548	457	187					
" 6	13	81×142	401	2,825	1,853	276	189	637	473	197					
" 7	13	84×115	362	3,168	1,171	271	189	848	509	280					
" 8	15	93×168	360	3,787	1,755	278	188	794	570	202					
" 9	15	93×149	426	3,721	1,808	284	183	798	458	190					
" 10	15	93×212	381	4,501	1,827	289	196	1,114	782	293					
" 11	15	96×140	533	4,250	1,836	291	205	823	785	310					
" 12	15	97×168	542	4,252	1,862	295	222	781	747	355					
" 13	15	94×199	534	4,373	1,926	295	311	739	731	371					
" 14	18	104×212	550	4,916	1,720	299	459	725	743	963					
寮 灣															
昭 和 5	2	16×35	78	733	451	282	—	—	—	—					
" 6	3	18×20	82	598	313	213	72	—	—	—					
" 7	3	21×28	82	709	333	222	154	—	—	—					
" 8	3	21×42	88	802	355	226	221	—	—	—					
" 9	3	21×45	84	814	358	236	220	—	—	—					
" 10	3	23×42	97	844	403	232	209	—	—	—					
" 11	2	16×26	61	458	—	256	202	—	—	—					
" 12	2	16×20	62	459	—	252	207	—	—	—					
" 13	2	1×20	58	463	—	253	210	—	—	—					
" 14	2	16×23	59	480	—	264	223	—	—	—					

×印ハ兼務者ニシテ外書トス。

34. 師 範 學 校

年 度	學 校 教 員	生 徒											
		現 在				入 學				卒 業			
		總 數	普 通 科	演 習 科	講 習 科	總 數	普 通 科	演 習 科	講 習 科	總 數	普 通 科	演 習 科	講 習 科
朝 鮮													
昭 和 5	14×86	127	1,651	—	—	532	—	—	437	—	—	—	—
" 6	3×13	88	1,669	1,045	237	387	828	288	150	390	606	—	229
" 7	3×16	83	1,772	1,185	277	310	775	286	182	307	576	—	273
" 8	3×10	93	1,691	1,297	467	127	761	260	374	127	534	132	275
" 9	3×17	103	2,053	1,305	568	180	972	280	201	491	894	140	267
" 10	4×15	125	2,434	1,438	488	508	1,296	393	200	703	1,108	143	272
" 11	5×10	147	3,172	1,657	598	917	1,506	493	298	1,115	1,511	143	284
" 12	6×5	191	3,758	1,982	795	981	2,157	592	397	1,168	1,678	151	379
" 13	8×9	257	4,959	2,498	912	1,549	2,898	795	438	1,662	1,939	259	371
" 14	9×9	294	5,553	2,980	1,106	1,461	2,777	894	497	1,386	2,149	251	503

×印ハ兼務者ニシテ外書トス。
朝鮮 教員數ニハ職員數ヲ掲ゲ。

33. 專 門 學 校 (續)

Table with columns for year (年度), school type (學校), and student statistics (生徒) categorized by region (朝鮮, 滿洲, 臺灣, 南洋, 内地) and school level (總數, 醫學, 商學, 工學, 文學, 法學, 其他).

34. 師 範 學 校 (續)

Table with columns for year (年度), school count (學校數), and student statistics (生徒) categorized by region (臺灣, 南洋, 内地) and school level (總數, 普通科, 演習科, 講習科).

35. 中 學 校

Table with columns for year (年度), school count (學校), grade level (學級), and student statistics (生徒) categorized by region (朝鮮, 滿洲, 臺灣, 南洋, 内地) and school level (現任, 學校一付, 總數).

×印ハ兼務者ニシテ外書トス。
朝鮮 教員ニハ職員數ヲ掲グ。
内地 生徒計數ハ豫科ニ係ルモノヲ除ク。

36. 高等女學校

Table for 36. 高等女學校. Columns include year (年度), school (學校), class (學級), and student statistics (生徒). Data is organized by region: 朝鮮 (Chosen), 臺灣 (Taiwan), 樺太 (Karafuto), 南洋群島 (Nanyang), and 内地 (Inland).

×印ハ兼務者ニシテ外書トス。
朝鮮 教員欄中ニハ職員數ヲ掲グ。
臺灣 △印ハ臺北高等女學校附屬師範學校講習科ニシテ外書トス。
樺太 △印ハ補習科 ×印ハ家政科ニシテ外書トス。
内地 實科高等女學校ヲ含ム。

37. 實業學校

Table for 37. 實業學校. Columns include year (年度), school (學校), and student statistics (生徒). Data is organized by region: 朝鮮 (Chosen), 臺灣 (Taiwan), 樺太 (Karafuto), 南洋群島 (Nanyang), and 内地 (Inland). Includes sub-sections for 甲種實業學校 and 乙種實業學校.

×印ハ兼務者ニシテ外書トス。本表ニハ本地人教育ノミヲ目的トスルモノハ含マズ。
朝鮮 教員欄ニハ職員數ヲ掲グ。商業學校中ニハ商工學校ヲ含ム。
樺太 ×印ハ囑託。商業學校中ニハ商工學校ヲ含ム。
内地 卒業欄中ニハ研究生、補習生ニ係ルモノヲ含マズ。

39. 内地人學齡兒童

Table with columns for year (年度), total count (總數), gender (男/女), and educational status (既=就學ノ始期=達シタル者, 未ダ就學ノ始期=達セザル者). Rows include years 10-14 for various regions like 朝鮮, 臺灣, 樺太, and 内地.

40. 本地人學齡兒童

Table with columns for year (年度), total count (總數), gender (男/女), and educational status (既=就學ノ始期=達シタル者, 未ダ就學ノ始期=達セザル者). Rows include years 5-14 for regions like 南洋群島, 臺灣, 樺太, and 内地.

南洋群島 公學校ニ入學スルコトヲ得ル者ハ學年開始前ニ於テ滿八歳以上ノ者トスルヲ以テ本計數ハ滿八歳以上滿十四歳ニ在ル者ニ付集計セリ。

41. 内地人學齡兒童就學不就學

Table with columns for year (年度), total count (總數), gender (男/女), and educational status (既=就學ノ始期=達シタル者, 未ダ就學ノ始期=達セザル者). Rows include years 5-14 for regions like 朝鮮, 臺灣, 樺太, and 内地.

朝鮮 本地人學齡兒童ヲ含マズ。

42. 小 學 校 及 學 級

Table with columns for year (昭和 5-14), school type (小, 學, 校), and student counts (總數, 尋常科, 高等科). Includes data for various regions like 朝鮮, 臺灣, 南洋群島, and 内地.

×印ハ分教場ニシテ外書トス。學級數ニハ補習科ヲ含ム。
×印ハ元普通學校ニシテ再掲トス。學級數中ニハ補習科ヲ含ム。
高等科ノ學級數ハ高等小學校及尋常高等小學校ノ學級數ナリ。
別ニ簡易教育機關トシテ公立小學校附設簡易學校(昭和十四年度校數1,327 職員數1,383 兒童數86,979)アリ。
南洋群島 各年四月末現在トシ向校數中ニハ公學校特別學級ヲ含ム。

43. 小 學 校 教 員

Table with columns for year (昭和 5-14), teacher counts (總數, 男, 女), and categories (本科正教員, 専科正教員, 准教員, 代用教員). Includes data for various regions like 朝鮮, 臺灣, 南洋群島, and 内地.

×印ハ兼務者ニシテ外書トス。
南洋群島 各年四月末現在トス。
×印ハ元普通學校ニシテ再掲トス。
別ニ簡易普通教育機關トシテ公立小學校附設簡易學校(昭和十四年度職員數1,383)アリ。

14. 小學校兒童

Table showing enrollment data for elementary school children from 1925 to 1944, categorized by region (朝鮮, 臺灣, 樺太, 南洋群島, 内地) and school type (普通科, 高等科, 補習科).

補習科中ニハ尋常、高等科ノ補習科ヲ合入。
南洋群島 各年四月末現在トス。
朝鮮 X印ハ元普通學校ニシテ再掲トス。
補習科中ニハ尋常補習科及科高等科ノ合計ヲ掲グ。

45. 小學校兒童入學及卒業

Table showing enrollment and graduation data for elementary school children from 1925 to 1944, categorized by region (朝鮮, 臺灣, 樺太, 南洋群島, 内地) and school type (普通科, 高等科, 補習科).

補習科中ニハ尋常補習科及高等補習科ノ合計ヲ掲グ。
朝鮮 X印ハ元普通學校ニシテ再掲トス。
内地ハ元普通學校ハ不明ニ付キ官立小學校ノミヲ掲グ。
南洋群島 各年四月末現在トス。

45. 小學校兒童入學及卒業 (續)

Table with columns for year (年度), school type (學校), and enrollment/graduation counts (入學, 卒業) for various regions: 朝鮮 (Chosen), 臺灣 (Taiwan), 樺太 (Karafuto), 南洋群島 (Nanyang Islands), and 内地 (Inland). Sub-columns include total (總數), male (男), and female (女).

補習科中ハ尋常補習科及高等補習科ノ合計ヲ掲グ。
朝鮮 ×印ハ元普通學校ニシテ再掲トス。
内地ハ元普通學校ハ不明ニ付キ官立小學校ノミヲ掲グ。

46. 本地人初等學校學級及教員

Table with columns for year (年度), school type (學校), grade (學級), and teacher counts (教員). Sub-columns include total (總數), elementary (普通科), high school (高等科), and supplementary (補習科), with further breakdowns for male and female.

×印ハ兼務者ニシテ外書トス。
朝鮮 *印ハ公立小學校(元公立普通學校)ニシテ再掲トス。別ニ簡易普通教育機關トシテ公立小學校附設簡易學校(昭和十四年度校數 1,327 職員數 1,383 兒童數 86,979)アリ。
臺灣 *印ハ分教場ニシテ外書トス。尙普通教育所(昭和十二年度187箇所兒童數 8,800)アリ。
樺太 土人教育所(昭和十三年度教育所數 1 兒童數 24)アリ。
南洋群島 各年四月末現在。尙補習科ハ事實上高等科ニ類スルモノナルヲ以テ高等科欄中ニ掲グ。

47. 本地人初等教育児童

年 度	總 數			普 通 科			高 等 科			補 習 科			學校 一 付 児童	總數 一 付 児童
	總數	男	女	總數	男	女	總數	男	女	總數	男	女		
朝 鮮														
昭和 5	492,613	405,727	86,886	489,947	403,130	86,817	1,370	1,325	45	1,296	1,272	24	285	52
" 6	502,107	411,373	90,734	499,978	407,300	90,678	1,270	1,221	49	1,219	1,218	1	269	51
" 7	517,031	418,985	98,046	515,081	417,034	98,047	1,215	1,202	13	1,201	1,199	2	261	52
" 8	564,901	455,305	109,596	562,837	453,310	109,527	1,361	1,300	61	1,300	1,299	1	268	54
" 9	640,140	513,106	127,034	638,158	511,182	126,976	1,475	1,417	58	1,417	1,417	0	288	58
" 10	720,757	571,595	149,162	718,739	569,649	149,090	1,368	1,297	71	1,297	1,297	0	305	64
" 11	802,976	628,153	174,823	801,299	625,561	174,738	978	907	71	907	907	0	321	66
" 12	901,182	694,311	206,871	899,441	692,644	206,797	1,089	1,025	64	1,025	1,025	0	346	68
" 13	1,050,371	797,712	252,659	1,047,960	795,512	252,448	1,737	1,544	193	1,544	1,544	0	388	70
" 14	1,215,340	909,233	306,107	1,212,738	907,014	305,724	2,235	1,952	283	1,952	1,952	0	426	81
臺 灣														
昭和 5	248,478	189,053	59,425	242,026	183,539	58,487	5,824	5,203	621	628	311	317	422	45
" 6	265,749	199,715	66,034	258,744	193,805	64,939	6,270	5,563	707	735	347	388	448	46
" 7	281,714	208,750	72,964	274,431	202,615	71,816	6,578	5,801	777	705	334	371	473	57
" 8	307,768	226,104	81,664	301,893	219,447	82,446	7,180	6,326	854	695	331	364	510	53
" 9	332,966	240,005	92,961	324,023	232,542	91,481	8,070	7,027	1,043	873	436	437	546	55
" 10	365,073	259,848	105,225	355,388	251,786	103,602	8,757	7,558	1,199	928	504	424	585	58
" 11	398,983	280,842	118,141	388,512	272,170	116,342	9,503	8,187	1,316	968	485	483	631	59
" 12	457,165	317,167	139,998	444,563	306,802	137,761	11,539	9,849	1,690	1,063	516	547	710	63
" 13	564,682	373,302	191,380	549,123	360,769	188,354	14,520	11,935	2,585	1,039	598	441	695	64
" 14	543,493	382,488	180,012	533,936	350,847	183,030	13,623	11,115	2,508	939	524	415	677	63
南 洋 群 島														
昭和 5	2,799	1,719	1,080	2,252	1,337	915	547	382	165	—	—	—	121	34
" 6	2,936	1,772	1,164	2,360	1,372	988	576	400	176	—	—	—	122	34
" 7	3,040	1,814	1,226	2,432	1,392	1,040	608	422	186	—	—	—	126	37
" 8	3,009	1,790	1,219	2,381	1,368	1,013	628	422	206	—	—	—	125	35
" 9	2,987	1,739	1,248	2,350	1,327	1,023	637	412	225	—	—	—	124	35
" 10	2,954	1,730	1,224	2,334	1,310	1,024	620	420	200	—	—	—	123	36
" 11	3,011	1,764	1,247	2,399	1,347	1,052	612	417	195	—	—	—	125	37
" 12	3,097	1,811	1,286	2,448	1,375	1,073	649	436	213	—	—	—	129	37
" 13	3,351	1,983	1,368	2,623	1,513	1,110	728	470	258	—	—	—	129	37
" 14	3,447	2,024	1,423	2,631	1,524	1,157	766	500	266	—	—	—	133	37

朝鮮 ×印ハ公立小學校(元公立普通學校)ニシテ再掲トス。
南洋群島 各年四月末現在、尙補習科ハ事實上高等科ニ類スルモノナルヲ以テ高等科欄中ニ掲グ。

48. 本地人初等教育児童入學及卒業

年 度	入 學											
	總 數			普 通 科			高 等 科			補 習 科		
	總數	男	女	總數	男	女	總數	男	女	總數	男	女
朝 鮮												
昭和 5	158,034	127,717	30,317	—	—	—	—	—	—	—	—	—
" 6	159,780	128,779	31,001	143,801	121,144	22,657	—	—	—	791	31	760
" 7	167,605	133,156	34,449	149,662	121,437	28,225	—	—	—	991	958	35
" 8	192,463	153,376	39,087	157,191	125,923	31,268	—	—	—	836	682	154
" 9	192,639	155,638	37,001	180,841	145,119	35,722	—	—	—	829	784	45
" 10	223,902	172,922	50,980	208,179	166,023	42,156	1,002	938	31	337	237	—
" 11	240,573	181,665	58,908	211,952	164,900	47,052	811	801	40	340	339	1
" 12	279,644	209,366	70,278	228,133	173,397	54,736	686	640	46	335	326	10
" 13	334,908	247,634	87,274	282,975	198,169	84,806	729	688	41	198	190	8
" 14	338,122	279,847	58,275	317,019	236,081	80,938	921	824	97	168	168	—
臺 灣												
昭和 5	65,754	48,517	17,237	60,695	44,323	16,372	4,324	3,820	504	735	374	361
" 6	67,864	49,140	18,724	62,674	44,798	17,876	4,501	3,956	545	689	386	303
" 7	70,359	50,116	20,243	64,996	45,672	19,324	4,636	4,038	598	727	406	321
" 8	77,279	54,394	22,885	71,585	49,625	21,960	4,979	4,384	595	715	385	330
" 9	85,675	61,077	24,598	79,085	55,671	23,414	5,752	4,924	823	838	477	361
" 10	90,709	62,618	28,091	83,747	56,906	26,841	6,034	5,154	880	928	558	370
" 11	99,879	68,605	31,274	92,416	62,487	29,929	4,486	5,570	916	977	548	429
" 12	109,187	73,265	35,922	101,086	66,712	34,374	7,167	6,055	1,122	934	498	436
" 13	121,661	77,329	44,332	113,368	70,565	42,803	8,180	6,747	1,433	923	516	412
" 14	128,105	79,776	48,329	118,418	72,003	46,416	8,859	7,250	1,609	828	623	305
南 洋 群 島												
昭和 5	—	—	—	—	—	—	—	—	—	—	—	—
" 6	—	—	—	—	—	—	—	—	—	—	—	—
" 7	—	—	—	—	—	—	—	—	—	—	—	—
" 8	1,067	631	436	729	417	312	338	214	124	—	—	—
" 9	1,138	672	466	808	453	355	330	219	111	—	—	—
" 10	1,120	650	470	809	439	370	311	211	100	—	—	—
" 11	1,133	687	446	809	469	340	324	218	106	—	—	—
" 12	1,211	723	488	870	493	377	341	220	111	—	—	—
" 13	1,366	820	546	965	572	393	401	248	153	—	—	—
" 14	1,311	788	523	918	506	410	395	282	133	—	—	—

朝鮮 ×印ハ公立小學校(元公立普通學校)ニシテ再掲トス。
南洋群島 各年四月末現在、尙補習科ハ事實上高等科ニ類スルモノナルヲ以テ高等科欄中ニ掲グ。

48. 本地人初等教育児童入學及卒業 (續)

年次	卒業											
	總數			普通科			高等科			補習科		
年次	總數	男	女	總數	男	女	總數	男	女	總數	男	女
昭和 5	65,149	56,116	9,033	—	—	—	—	—	—	—	—	—
" 6	67,088	57,717	9,371	61,220	53,188	8,032	508	489	19	338	335	3
" 7	71,133	60,733	10,400	63,248	51,820	11,428	524	528	14	272	264	8
" 8	78,171	66,278	11,893	66,954	57,600	9,354	550	531	15	285	284	1
" 9	74,374	63,007	10,797	73,713	62,965	10,748	410	393	17	251	249	2
" 10	73,881	65,343	12,513	73,239	62,158	11,081	495	481	18	146	143	3
" 11	99,025	82,888	16,137	—	—	—	—	—	—	—	—	—
" 12	111,806	93,377	18,429	93,595	78,935	14,660	527	508	19	141	141	—
" 13	124,138	102,267	21,871	107,728	89,030	18,718	648	609	37	183	182	1
" 14	149,585	119,438	30,109	116,823	97,025	19,795	431	414	20	174	167	7
昭和 5	28,334	22,078	6,256	25,737	19,848	5,889	2,119	1,924	195	478	306	172
" 6	29,931	23,181	6,750	26,796	20,599	6,197	2,512	2,236	276	623	346	277
" 7	31,961	24,737	7,524	28,806	21,833	6,973	2,543	2,269	274	612	335	277
" 8	36,717	27,896	8,821	33,293	25,046	8,247	2,851	2,531	320	573	319	254
" 9	40,385	30,216	10,169	36,568	27,081	9,487	3,063	2,698	365	75	437	317
" 10	45,088	33,236	11,852	40,803	29,685	11,123	3,473	3,048	425	807	503	304
" 11	47,274	34,399	12,875	42,701	30,703	11,998	3,730	3,208	522	843	488	355
" 12	51,494	37,334	14,160	46,832	33,599	13,283	3,954	3,405	549	658	330	320
" 13	59,935	42,877	17,058	54,350	39,371	15,979	4,685	3,936	689	900	510	398
" 14	67,813	49,455	19,358	61,494	43,429	18,076	5,448	4,500	943	801	628	375
昭和 5	918	577	341	668	404	264	250	173	77	—	—	—
" 6	886	563	323	637	398	247	249	175	74	—	—	—
" 7	971	599	372	690	402	288	281	197	84	—	—	—
" 8	993	622	371	715	425	290	278	197	81	—	—	—
" 9	993	577	416	704	396	308	289	181	108	—	—	—
" 10	919	561	358	636	367	269	283	194	89	—	—	—
" 11	1,001	602	399	724	410	314	277	192	85	—	—	—
" 12	977	573	404	687	379	308	290	194	96	—	—	—
" 13	1,057	645	412	750	438	312	307	207	100	—	—	—
" 14	1,074	625	449	789	448	340	238	179	108	—	—	—

朝鮮 ×印ハ公立小學校(元公立普通學校)ニシテ再掲トス。
南洋群島 各年四月末現在、尙補習科ハ事實上高等科ニ類スルモノナルヲ以テ高等科欄中ニ掲グ。

49. 神社

年次	神社												
	總數			官幣社			縣社			無格社			神社
年次	總數	神社	神職	總數	神社	神職	總數	神社	神職	總數	神社	神職	神社
昭和 5	49	—	—	—	—	—	—	—	—	—	—	—	182
" 6	51	—	—	—	—	—	—	—	—	—	—	—	186
" 7	51	—	—	—	—	—	—	—	—	—	—	—	199
" 8	51	48	1	7	—	—	—	—	—	—	—	—	216
" 9	52	54	1	7	—	—	—	—	—	—	—	—	243
" 10	52	63	1	10	—	—	—	—	—	—	—	—	267
" 11	55	71	3	20	—	—	—	—	—	—	—	—	297
" 12	57	86	5	30	—	—	—	—	—	—	—	—	307
" 13	58	89	5	32	—	—	—	—	—	—	—	—	325
" 14	61	95	6	32	—	—	—	—	—	—	—	—	497
昭和 5	22	26	2	7	8	9	12	10	68	—	—	—	68
" 6	22	26	2	7	8	9	12	10	70	—	—	—	70
" 7	23	25	2	7	9	10	12	9	81	—	—	—	81
" 8	23	25	2	6	9	10	12	9	90	—	—	—	90
" 9	25	30	2	9	9	9	14	12	101	—	—	—	101
" 10	28	33	2	9	9	10	17	14	103	—	—	—	103
" 11	36	44	2	9	10	12	24	23	108	—	—	—	108
" 12	48	50	2	9	10	13	32	26	109	—	—	—	109
" 13	55	58	2	9	11	19	38	30	118	—	—	—	118
" 14	55	53	2	9	11	19	33	30	118	—	—	—	118
昭和 5	96	27	1	4	2	4	93	19	—	—	—	—	—
" 6	105	25	1	4	2	4	102	17	—	—	—	—	—
" 7	106	27	1	4	2	4	103	19	—	—	—	—	—
" 8	109	29	1	4	2	4	106	21	—	—	—	—	—
" 9	112	31	1	4	3	6	108	21	—	—	—	—	—
" 10	113	32	1	4	3	7	109	21	—	—	—	—	—
" 11	113	34	1	4	3	6	109	24	—	—	—	—	—
" 12	119	38	1	7	3	7	115	24	—	—	—	—	—
" 13	123	36	1	4	3	6	119	26	—	—	—	—	—
" 14	127	35	1	4	4	7	122	24	—	—	—	—	—
昭和 5	111,739	15,069	199	877	49,383	13,246	62,157	946	—	—	—	—	—
" 6	111,343	15,199	199	883	49,432	13,408	62,712	908	—	—	—	—	—
" 7	111,153	15,375	199	889	49,454	13,529	61,500	957	—	—	—	—	—
" 8	111,037	15,586	199	908	49,487	13,735	61,351	943	—	—	—	—	—
" 9	110,967	15,696	201	928	49,505	13,800	61,261	968	—	—	—	—	—
" 10	110,856	15,749	201	934	49,560	13,836	61,095	979	—	—	—	—	—
" 11	110,858	15,728	203	868	49,560	13,873	61,073	987	—	—	—	—	—
" 12	110,438	15,800	205	910	49,530	13,890	60,703	1,000	—	—	—	—	—
" 13	110,232	—	199	—	49,537	—	60,496	—	—	—	—	—	—
" 14	11,350	—	189	—	49,557	—	60,504	—	—	—	—	—	—

朝鮮 官幣社中ニハ國幣社ヲ含ム。
内地 官幣社中ニハ神宮及國幣社ヲ縣社中ニハ郷社及村社ヲ含ム。上掲ノ外ニ護國神社(117)アリ。
臺灣 ×印ハ郷社ニシテ別掲ナリ。

50. 佛

教

年次	總數				眞宗				曹洞宗			
	寺院	布教所	布教者	信徒	寺院	布教所	布教者	信徒	寺院	布教所	布教者	信徒
昭和 5	107	373	496	263,549	33	131	216	148,110	23	46	61	27,360
" 6	110	395	535	275,003	34	133	227	154,423	23	50	64	24,300
" 7	112	419	557	222,169	34	139	232	114,030	25	55	69	25,720
" 8	123	441	597	241,808	39	143	257	122,878	26	61	71	27,536
" 9	140	422	610	268,023	47	141	256	128,958	26	49	77	35,685
" 10	115	517	1,309	285,024	36	176	500	141,736	25	72	196	38,357
" 11	119	548	720	285,640	36	188	325	145,280	25	81	85	39,160
" 12	122	567	767	303,908	38	188	340	151,036	25	83	92	42,177
" 13	125	602	789	309,740	40	206	355	155,615	25	92	94	45,368
" 14	131	639	802	334,168	41	223	330	166,838	26	89	97	42,694
昭和 5	45	98	184	145,399	17	26	61	52,078	9	20	40	40,284
" 6	48	100	221	152,831	17	27	73	48,412	9	21	48	40,348
" 7	50	101	262	162,874	17	27	77	52,818	10	22	56	44,496
" 8	51	107	218	167,535	17	29	72	54,232	10	25	45	45,720
" 9	53	113	233	169,428	17	30	74	56,258	11	25	47	41,635
" 10	56	111	235	164,503	18	30	78	49,353	12	24	45	42,722
" 11	57	117	237	160,003	18	33	78	55,742	12	24	44	37,990
" 12	61	118	244	157,003	20	34	79	84,142	12	25	45	33,865
" 13	62	120	253	172,985	21	35	83	80,298	12	26	42	35,765
" 14	62	132	253	168,593	21	40	84	91,433	18	30	44	36,003
昭和 5	55	92	143	40,582	22	36	—	17,754	15	17	—	10,589
" 6	57	107	192	44,932	23	39	—	15,310	16	19	—	7,827
" 7	59	112	168	52,658	25	41	—	21,390	16	21	—	11,787
" 8	64	116	112	59,428	25	44	—	27,369	16	21	—	12,470
" 9	72	126	123	59,906	28	48	—	27,124	17	26	—	12,309
" 10	75	120	117	52,645	29	49	—	23,702	18	24	—	12,294
" 11	82	122	120	53,174	33	48	—	24,113	21	25	—	12,526
" 12	81	120	116	50,611	31	50	—	23,052	20	25	—	12,862
" 13	84	115	117	48,908	36	44	—	19,708	21	25	—	12,857
" 14	89	120	120	43,028	34	45	—	14,238	24	26	—	12,021
昭和 5	—	2	2	1,600	—	2	—	1,600	—	—	—	—
" 6	—	2	2	2,600	—	2	—	2,600	—	—	—	—
" 7	—	4	4	3,830	—	4	—	3,830	—	—	—	—
" 8	—	4	4	8,180	—	4	—	8,180	—	—	—	—
" 9	—	5	7	23,262	—	3	—	14,760	—	—	—	—
" 10	—	6	11	26,150	—	3	—	16,206	—	1	—	764
" 11	—	7	14	26,561	—	4	—	16,462	—	1	—	798
" 12	—	9	13	40,338	—	6	—	29,390	—	1	—	798
" 13	—	10	15	33,230	—	6	—	19,655	—	1	—	—
" 14	—	13	18	48,687	—	8	—	33,100	—	1	—	—
昭和 5	71,310	6,982	159,147	—	19,717	2,651	47,922	—	14,226	581	29,832	—
" 6	71,343	7,131	162,737	—	19,715	2,704	48,857	—	14,225	387	30,475	—
" 7	71,351	7,267	166,192	—	19,716	2,758	49,523	—	14,229	597	30,873	—
" 8	71,032	7,435	168,513	—	19,809	2,821	50,141	—	14,208	617	30,772	—
" 9	71,190	7,539	171,310	—	19,815	2,858	51,009	—	12,241	616	30,808	—
" 10	71,194	7,661	149,664	—	19,815	2,915	51,931	—	14,244	605	31,434	—
" 11	71,326	7,753	178,127	—	19,823	2,907	52,860	—	14,351	611	31,540	—
" 12	—	—	—	—	—	—	—	—	—	—	—	—
" 13	—	—	—	—	—	—	—	—	—	—	—	—
" 14	—	—	—	—	—	—	—	—	—	—	—	—

布教者欄中ニハ住職其他ノ僧侶ヲ含ム。眞宗ニハ新義眞宗眞宗眞宗眞宗、日蓮宗ニハ法華宗ヲ含ム。
 朝鮮 ×印ハ朝鮮佛教ニシテ外書トス。
 臺灣 布教者中ニハ兼務者ヲ含ム、布教所ニハ教務所ヲ含ム。

年次	眞宗				曹洞宗				淨土宗			
	寺院	布教所	布教者	信徒	寺院	布教所	布教者	信徒	寺院	布教所	布教者	信徒
昭和 5	17	31	37	31,770	16	111	103	25,224	15	38	62	15,176
" 6	17	33	39	32,962	18	122	117	30,750	15	32	63	27,404
" 7	17	37	40	21,852	18	130	128	31,419	15	33	63	22,471
" 8	14	39	42	24,985	22	138	132	32,785	19	30	68	25,097
" 9	16	41	57	26,157	26	133	140	37,716	22	30	52	31,162
" 10	18	51	131	25,775	21	152	289	40,809	15	37	117	28,858
" 11	18	51	53	24,462	21	157	151	41,099	15	37	73	27,314
" 12	18	53	64	27,942	22	162	153	45,451	15	40	80	27,255
" 13	18	56	65	26,482	23	163	155	45,549	15	41	79	27,635
" 14	18	57	63	28,762	25	169	160	57,530	15	44	81	31,233
昭和 5	3	15	22	8,168	1	7	9	5,461	5	18	27	14,954
" 6	3	15	23	8,414	2	7	12	11,080	5	18	27	18,054
" 7	3	15	22	8,626	2	7	12	11,636	6	18	29	16,665
" 8	3	15	22	8,824	2	8	16	13,699	6	18	27	17,207
" 9	3	16	23	9,242	2	10	18	16,554	6	18	29	17,316
" 10	3	14	21	8,560	2	11	20	18,761	7	17	29	17,748
" 11	3	16	22	9,397	3	11	24	18,566	7	19	30	15,394
" 12	3	16	22	6,955	4	10	22	7,708	8	18	32	16,896
" 13	3	16	22	7,105	4	10	22	7,788	8	18	35	18,337
" 14	3	16	21	6,418	4	12	24	10,937	7	18	35	20,445
昭和 5	5	8	—	2,251	3	21	—	9,095	10	10	—	3,555
" 6	5	16	—	4,060	3	24	—	11,381	10	11	—	3,592
" 7	5	14	—	4,862	3	25	—	10,414	10	11	—	4,205
" 8	8	14	—	5,462	5	25	—	9,206	10	11	—	4,921
" 9	9	14	—	6,414	6	25	—	9,988	12	13	—	5,071
" 10	9	9	—	2,507	6	24	—	9,297	13	14	—	4,845
" 11	9	10	—	2,580	7	24	—	8,038	12	14	—	4,947
" 12	7	9	—	1,823	10	21	—	7,215	13	14	—	5,089
" 13	9	8	—	1,735	7	23	—	6,249	11	14	—	5,769
" 14	8	9	—	1,930	8	25	—	7,991	15	14	—	0,783
昭和 5	—	—	—	—	—	—	—	—	—	—	—	—
" 6	—	—	—	—	—	—	—	—	—	—	—	—
" 7	—	—	—	—	—	—	—	—	—	—	—	—
" 8	—	—	—	—	—	—	—	—	—	—	—	—
" 9	—	—	—	—	—	—	—	—	—	—	—	—
" 10	—	—	—	—	—	—	—	—	—	—	—	—
" 11	—	—	—	—	—	—	—	—	—	—	—	—
" 12	—	—	—	—	—	—	—	—	—	—	—	—
" 13	—	—	—	—	—	—	—	—	—	—	—	—
" 14	—	—	—	—	—	—	—	—	—	—	—	—
昭和 5	5,028	1,166	13,598	—	12,076	1,618	24,962	—	8,307	336	15,442	—
" 6	5,026	1,206	13,866	—	12,089	1,651	25,791	—	8,316	336	18,782	—
" 7	5,028	1,236	14,364	—	12,095	1,662	27,246	—	8,314	336	16,108	—
" 8	4,970	1,273	14,700	—	11,922	1,713	27,946	—	8,254	342	16,917	—
" 9	4,989	1,315	15,176	—	11,975	1,734	29,208	—	8,283	345	17,193	—
" 10	4,998	1,334	15,458	—	11,970	1,753	29,738	—	8,280	362	17,311	—
" 11	5,038	1,387	15,681	—	12,000	1,79						

50. 佛 教 (續)

年 次	臨 濟 宗				天 台 宗				其 他			
	寺 院	布 教 所	布 教 者	信 徒	寺 院	布 教 所	布 教 者	信 徒	寺 院	布 教 所	布 教 者	信 徒
	朝				鮮							
昭 和 5	3	12	13	5,632	2	3	191		2	1		86
" 6	3	13	13	4,887	10	11	191		2	1		86
" 7	3	13	13	5,223	10	11	1,134		2	1		320
" 8	3	18	13	6,592	11	12	1,582		1	2		346
" 9	3	16	14	6,943	11	13	1,045		1	1		357
" 10	3	14	22	7,474	13	25	1,658		2	7		357
" 11	3	16	13	5,509	13	13	1,685		1	7		731
" 12	3	23	17	6,971	14	14	2,384		1	7		692
" 13	3	24	18	6,413	15	16	1,892		1	7		786
" 14	4	23	18	6,001	15	16	1,945		1	6		1,165
	臺				滬							
昭 和 5	9	8	21	21,962	1	4	2,492					
" 6	10	8	34	23,978	1	4	2,517					
" 7	11	8	61	26,118	1	4	2,535					
" 8	12	7	31	25,269	1	4	2,584					
" 9	13	10	37	25,818	1	4	2,605					
" 10	13	11	37	25,802	1	4	2,557					
" 11	13	10	34	20,364	1	4	2,550					
" 12	13	11	39	23,887	1	4	1,550					
" 13	13	11	44	22,117	1	4	1,525					
" 14	13	12	39	21,802	1	4	1,495					
	韓				大							
昭 和 5												
" 6												
" 7												
" 8												
" 9												
" 10												
" 11												
" 12				570								
" 13				570								
" 14				580								
				605								
	南 洋 群 島											
昭 和 5												
" 6												
" 7												
" 8												
" 9												
" 10												
" 11												
" 12												
" 13												
" 14												
	內 地											
昭 和 5	5,976	204	10,789	4,494	375	13,804	1,487	51	2,798			
" 6	5,976	200	10,894	4,508	391	14,143	1,488	56	2,892			
" 7	5,977	202	10,700	4,504	398	14,472	1,498	58	2,906			
" 8	5,979	202	10,687	4,425	405	14,774	1,465	62	2,576			
" 9	5,984	200	10,819	4,438	411	14,899	1,465	60	2,198			
" 10	5,984	184	11,084	4,438	429	14,789	1,419	68	2,919			
" 11	5,978	182	11,181	4,438	437	15,680	1,424	73	2,246			
" 12												
" 13												
" 14												

51. 基 督 教

年 次	總 數			長 老 教 會			天 主 公 (教) 會			日 本 聖 公 會		
	布 教 所	布 教 者	信 徒	布 教 所	布 教 者	信 徒	布 教 所	布 教 者	信 徒	布 教 所	布 教 者	信 徒
	朝			鮮								
昭 和 5	3,913	2,747	314,534	2,407	1,445	175,135	288	131	95,491	69	88	7,431
" 6	4,028	2,566	345,261	2,478	1,452	197,765	301	151	67,780	69	88	6,807
" 7	4,260	2,442	373,527	2,523	1,462	211,442	316	162	76,806	72	90	6,254
" 8	4,269	2,647	422,580	2,583	1,489	239,235	327	184	95,520	87	91	6,390
" 9	4,409	2,653	441,419	2,644	1,460	248,938	344	187	101,774	97	91	5,608
" 10	4,493	2,830	459,242	2,674	1,609	261,067	382	198	107,452	104	100	8,341
" 11	4,752	3,195	489,626	2,856	1,865	281,939	418	217	109,963	116	100	8,688
" 12	5,004	3,936	499,323	3,019	2,560	287,200	452	222	113,833	126	113	8,277
" 13	5,185	4,529	500,842	3,118	3,053	280,081	468	237	122,181	132	155	7,713
" 14	5,259	4,783	508,944	3,160	3,228	288,348	484	257	114,817	135	163	8,483
	臺			滬								
昭 和 5	234	247	47,940	174	174	37,842	30	43	6,352	5	4	761
" 6	242	261	49,264	178	185	38,446	31	41	6,929	5	4	778
" 7	245	276	50,202	180	193	39,274	31	45	6,765	5	4	774
" 8	250	280	51,399	183	198	39,960	31	43	7,135	5	5	795
" 9	257	269	50,953	186	186	39,340	32	41	7,287	5	6	806
" 10	259	271	55,462	187	189	44,948	33	40	7,368	5	6	806
" 11	257	268	52,393	186	187	39,339	33	39	8,105	4	6	633
" 12	261	300	53,278	188	209	42,076	33	39	7,531	4	7	586
" 13	267	268	53,900	187	187	41,808	33	33	7,837	4	7	632
" 14	280	285	55,498	187	193	41,745	33	37	8,138	4	6	982
	韓			太								
昭 和 5	8	8	868				2		527	1		105
" 6	9	9	1,021				3		654	1		108
" 7	11	11	1,175				3		648	1		124
" 8	11	11	1,171				3		621	1		123
" 9	12	12	1,171				3		585	1		129
" 10	12	12	1,222				3		590	1		125
" 11	11	11	1,196				3		657	1		125
" 12	13	13	1,346				3		515	1		156
" 13	13	15	1,303				3		597	1		156
" 14	13	13	1,438				3		593	1		151
	南 洋 群 島											
昭 和 5	171	186	29,198				44	60	14,630			
" 6	182	192	31,112				44	61	15,379			
" 7	142	165	31,895				52	62	17,167			
" 8	143	167	33,678				52	66	17,932			
" 9	142	167	40,874				52	61	18,710			
" 10	141	156	40,749				51	57	18,019			
" 11	141	165	39,569				51	57	18,042			
" 12	140	171	39,916				50	58	17,844			
" 13	147	183	40,054				51	62	17,902			
" 14	19	89	40,228				11	40	20,967			
	內 地											
昭 和 5	1,795	2,512					229	255		237	365	
" 6	1,815	2,574					233	273		233	352	
" 7	1,872	2,644					238	274		235	351	
" 8	1,938	2,644					249	274		238	351	
" 9	2,013	2,795					257	268		240	377	
" 10	2,056	3,001					265	369		242	373	
" 11	2,104	3,081					261	375		245	388	
" 12												
" 13												
" 14												

内地 東洋宣教會中ニハ日本ホーリネス教會ヲ含ム。
臺灣 東洋宣教會中ニハ日本聖教會ヲ含ム。

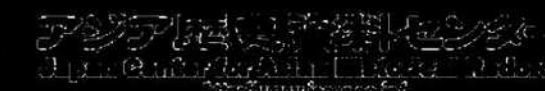

51. 基督教 (續)

年次	日本基督教會			東洋宣教會			世界福音			其他			
	布教所	布教者	信徒	布教所	布教者	信徒	布教所	布教者	信徒	布教所	布教者	信徒	
昭和 5	12	12	1,935	65	116	4,267	102	85	7,363	970	870	58,912	
" 6	12	13	2,178	84	120	6,391	102	85	4,488	982	657	59,952	
" 7	12	15	1,641	98	127	9,863	57	65	5,003	948	521	62,518	
" 8	12	15	1,802	156	267	10,645	74	77	6,523	1,080	524	62,465	
" 9	12	17	1,717	158	262	9,004	88	92	6,098	1,066	544	68,080	
" 10	12	18	1,519	142	207	9,789	119	151	7,262	1,060	547	73,812	
" 11	13	19	1,408	149	204	10,455	119	167	6,387	1,081	623	70,796	
" 12	13	21	1,473	159	213	13,220	128	162	7,231	1,107	645	68,083	
" 13	13	22	1,724	166	212	12,052	134	173	6,379	1,154	677	70,712	
" 14	13	25	1,908	177	205	11,236	133	168	6,571	1,182	717	79,541	
昭和 5	9	6	1,555	11	13	518	3	5	193		2	719	
" 6	9	7	1,385	14	17	775	3	5	232		2	719	
" 7	9	7	1,460	15	16	896	3	7	183		4	850	
" 8	10	7	1,541	15	15	899	3	8	212		3	957	
" 9	10	7	1,558	15	18	816	5	10	240		4	906	
" 10	10	8	1,544	15	13	813	6	10	246		5	737	
" 11	10	8	1,773	15	13	684	6	11	194		4	665	
" 12	10	10	1,369	16	16	624	6	13	229		4	863	
" 13	10	8	1,413	16	16	964	6	12	328		4	918	
" 14	10	12	1,276	18	18	1,747	6	14	225		5	1,375	
昭和 5	2		56						57	2		123	
" 6	2		56						58	2		135	
" 7	2		57						47	2		192	
" 8	2		54						54	2		211	
" 9	2		100						72	3		171	
" 10	2		105						85	3		190	
" 11	1		34						87	3		176	
" 12	2		212						90	4		249	
" 13	2		103						116	4		217	
" 14	2		111						109	4		343	
昭和 5											127	126	14,568
" 6											138	131	15,733
" 7											90	103	14,728
" 8											91	101	15,746
" 9											90	106	22,164
" 10											90	99	22,730
" 11											90	108	21,527
" 12	59	76	12,177								31	37	9,895
" 13	69	83	13,466	1	1	150					26	34	8,536
" 14	77	15	10,959								1	14	8,302
昭和 5	285	341		78	93		109	219		857	1,239		
" 6	290	349		86	105		114	224		859	1,271		
" 7	292	351		111	128		120	237		874	1,303		
" 8	297	351		124	128		121	237		907	1,303		
" 9	300	351		143	163		127	249		946	1,387		
" 10													
" 11	304	371					134	244		1,121	1,644		
" 12	313	385					136	250		1,149	1,683		
" 13													
" 14													

52. 神道

年次	總數			天理教			金光教			大社教		
	布教所	布教者	信徒	布教所	布教者	信徒	布教所	布教者	信徒	布教所	布教者	信徒
昭和 5	193	351	78,715	99	219	37,984	38	57	17,913	7	18	10,775
" 6	202	383	80,879	106	242	42,270	39	62	16,861	8	19	11,106
" 7	218	410	84,255	112	259	48,742	39	62	16,543	8	18	6,056
" 8	244	501	88,239	134	317	50,330	43	67	17,574	8	22	6,332
" 9	275	568	101,295	162	393	54,804	43	60	17,884	9	17	8,661
" 10	278	539	113,240	155	339	55,149	40	68	17,298	10	24	8,254
" 11	291	571	104,602	160	354	48,036	40	73	16,998	11	27	8,170
" 12	299	589	91,723	172	376	48,593	40	70	17,590	11	27	8,836
" 13	301	613	95,991	176	398	53,785	39	73	17,221	11	27	8,649
" 14	605	633	93,829	180	420	54,088	38	72	18,970	11	27	9,104
昭和 5	49	73	22,682	29	46	9,623	12	19	5,288			
" 6	58	88	22,894	38	62	9,902	12	17	5,204			639
" 7	66	104	23,518	43	76	10,528	12	16	4,641			639
" 8	68	107	23,317	45	79	10,270	12	16	4,756			639
" 9	74	132	25,949	50	100	11,501	12	19	5,641			639
" 10	78	140	27,564	54	110	12,622	12	17	5,806			639
" 11	82	153	27,765	58	121	13,388	12	18	6,018			639
" 12	83	118	29,277	59	80	15,267	12	17	6,129			501
" 13	83	165	31,257	60	134	17,144	12	17	6,298			550
" 14	86	169	32,185	64	140	180,098	11	16	6,185	1	2	659
昭和 5	37	36	13,695	29		11,526	2		393			60
" 6	40	40	16,267	31		13,569	2		396			80
" 7	41	41	16,777	32		13,902	2		393			90
" 8	41	43	16,311	32		13,615	2		393			96
" 9	44	46	17,519	34		14,844	2		412			96
" 10	50	50	21,379	38		14,136	2		406			96
" 11	53	53	22,900	40		15,309	2		416			166
" 12	55	54	23,263	42		15,626	2		416			185
" 13	58	59	24,256	44		16,347	2		405			185
" 14	59	60	24,814	44		15,775	2		415	2		900
昭和 6	2	3	218	2	3	218						
" 7	2	3	103	2	3	103						
" 8	2	3	85	2	3	85						
" 9	2	3	126	2	3	126						
" 10	2	3	129	2	3	129						
" 11	2	3	119	2	3	119						
" 12	2	3	111	2	3	111						
" 13	1	1	21	1	1	21						
" 14	2	3	151	2	3	151						
昭和 5	14,269	101,597		9,423	58,167		1,052	2,580		197	3,673	
" 6	14,561	101,672		9,630	58,723		1,086	2,728		204	3,572	
" 7	14,790	102,530		9,763	60,129		1,121	2,884		207	3,058	
" 8	15,113	104,552		9,943	62,519		1,186	3,005		208	3,060	
" 9	15,407	106,931		10,186	64,842		1,206	3,133		208	3,072	
" 10	15,866	120,422		10,605	78,508		1,226	3,218		209	3,050	
" 11	16,257	124,877		10,909	82,620		1,253	3,314		208	3,067	
" 12												
" 13												
" 14												

52. 神道 (續)

Table with columns for year (年次), category (扶桑教, 神理教, 御嶽教, 其他), and sub-category (布教所, 布教者, 信徒). It includes data for various regions like 朝鮮, 臺灣, 樺太, 南洋群島, and 內地 across years 5 to 14.

53. 醫療機關

Table with columns for year (年次), hospital type (病院: 總數, 官立, 公立, 私立), and medical staff (醫師, 助産師, 看護婦, 藥劑師, 衛生員). It includes data for various regions like 朝鮮, 臺灣, 樺太, 南洋群島, and 內地 across years 5 to 14.

朝鮮 産院中ニハ限地開業産院ヲ合ム。
臺灣 官立醫院ニハ臺北市國大專附屬醫院ヲ合ム。
内地 醫師中ニハ限地開業醫師ヲ合シ×印ニハ傳染病研究所(東京)ヲ合ム。



55. 拓務省所管一般會計歳出 (決算) (單位 圓)

Table with 6 columns: 目, 昭和十四年度, 昭和十三年度, 昭和十二年度, 昭和十一年度, 昭和十年度. Rows include 總計, 經常部, 拓務本, 事務費, 臨時部, 移民及海外拓殖事業, etc.

同位未滿四捨五入セリ

56. 特別會計歳入歳出 (決算 單位 圓)

Table with 12 columns: 年度, 總數, 經常部, 臨時部, 總數, 經常部, 臨時部, 歳出, 歳出指數, 人口, 付歳出. Rows include 大正 (1-15), 昭和 (1-15), 明治 (31-44), 大正 (1-8).

昭和十五年度ハ豫算ヲ掲グ.

57. 特別會計歳入歳出 (決算 単位 円)

Table with columns: 年度, 歳入 (總數, 經常部, 臨時部), 歳出 (總數, 經常部, 臨時部), 歳出額, 人口, 付歳出. Rows include years 4-15 and 42-44 for various regions like 昭和, 大正, 明治.

昭和十五年度ハ豫算ヲ掲グ。

57. 國庫補充金 (決算 単位 円)

Table with columns: 年度, 計, 朝鮮, 臺灣, 樺太, 南洋群島, 關東州. Rows include years 32-44 and a total row (累計額).

58. 國 稅 納

付 金 額 (續) (決算 單位 金額 圓)

年 度	總 數		内			
	納 稅 人 員	金 額	納 稅 人 員	金 額	納 稅 人 員	金 額
			朝			
			(總 額)			
昭 和 5		34,478,675		34,968,333	4,070,487	15,617,017
" 6		40,892,274		32,951,406		15,810,212
" 7		41,166,305		33,167,974		15,422,194
" 8		47,625,250		36,428,433		15,853,593
" 9		56,129,246		43,367,376		14,738,161
" 10		64,802,177		51,480,773		13,767,728
" 11		75,391,990		58,519,392		13,313,477
" 12		86,413,023		73,543,785		13,827,369
" 13		114,490,956		97,653,746		13,892,856
" 14		150,230,333		132,917,846		9,950,209
			※			
昭 和 5	796,359	19,043,568	762,375	16,187,656	732,456	5,608,188
" 6		19,064,979		15,547,877	739,388	5,614,582
" 7		18,364,126		15,582,982	748,821	5,698,661
" 8		20,155,360		17,925,607	756,826	5,764,990
" 9		19,347,856		16,728,173	769,484	5,842,735
" 10		22,837,742		20,235,388	806,063	7,491,946
" 11		26,088,158		22,769,095	819,249	7,742,484
" 12		35,384,145		32,316,526		7,938,208
" 13		39,221,378		37,409,661		8,341,934
" 14		52,812,936		50,168,875		8,323,664
			樟			
			(申 告 地 租 稅)			
昭 和 5		2,195,537	14,241	2,187,470	4,796	9,277
" 6		1,577,740	12,833	1,569,405	4,923	9,415
" 7		1,246,130	11,563	1,241,210	4,995	10,295
" 8		1,215,373	11,098	1,197,320	5,002	9,829
" 9		1,821,160	11,312	1,809,151	4,997	10,447
" 10		2,105,986	11,438	1,980,039	5,029	10,327
" 11		2,267,599	11,662	2,257,291	5,096	10,218
" 12		3,554,663		3,553,165	5,171	10,274
" 13		6,512,245		6,511,644	5,242	10,292
" 14		8,935,701		8,935,080	5,407	10,779
			南			
昭 和 5	20,538	1,873,854	19,919	1,849,565		
" 6	23,295	3,185,005	22,731	3,170,086		
" 7	21,908	3,213,293	21,141	3,171,865		
" 8	20,018	3,152,253	19,412	3,116,075		
" 9	16,248	2,793,753	15,727	2,761,546		
" 10		4,193,835		4,137,507		
" 11		3,671,714	16,737	3,633,797		
" 12		5,512,780		5,410,999		
" 13		9,249,884		9,086,684		
" 14		9,723,180		9,582,394		
			内			
昭 和 5		835,041,316		727,380,760		68,035,393
" 6		735,512,219		619,002,954		63,915,942
" 7		995,837,329		888,315,377		58,348,490
" 8		748,565,833		632,304,453		58,137,451
" 9		843,183,640		696,100,677		57,646,104
" 10		926,084,776		772,022,475		58,042,446
" 11		1,051,761,716		874,683,816		58,592,360
" 12		1,431,892,194		1,244,163,738		58,455,848
" 13		1,815,078,776		1,646,090,821		51,531,251

納税人員ハ調査人員ヲ揚グ。
 朝鮮 所得稅納税人員欄括弧内ハ朝鮮所得稅令第三條ニ依ル法人數ニシテ外書トス。
 内地 大藏省年報ニ依ル當該年度殘稅徵收分及滞納分ノ收入濟額ノ兩者ヲ含ム。

年 度	國 稅		子 利 本 稅		酒 稅		年 度	
	納 稅 人 員	金 額	納 稅 人 員	金 額	納 稅 人 員	金 額		
			鮮					
			(總 額)					
昭 和 5		1,591,622		314,881			5	
" 6		1,291,977		332,873			6	
" 7		1,233,306		345,882			7	
" 8		1,329,085		483,918			8	
" 9		1,563,446		447,760		61,929	9	
" 10		1,848,421		476,215		280,266	10	
" 11		2,250,949		483,737		441,669	11	
" 12		2,579,539		1,312,151		615,638	12	
" 13		3,062,659		1,618,528		756,190	13	
" 14		3,912,156		2,113,290		1,113,565	14	
			濟					
昭 和 5							5	
" 6							6	
" 7							7	
" 8							8	
" 9							9	
" 10							10	
" 11							11	
" 12					173,926		12	
" 13					216,170		278,866	13
" 14					270,358		319,435	14
			太...					
昭 和 5	4,370	376,428				383	114,813	5
" 6	3,679	307,575				472	128,952	6
" 7	3,263	179,389				383	109,221	7
" 8	2,996	175,081				304	78,914	8
" 9	3,175	392,430				314	124,443	9
" 10	3,178	392,464				329	109,593	10
" 11	3,111	453,905				336	123,570	11
" 12	3,227	924,469			14,780	333	116,910	12
" 13	3,347	865,254			18,372	388	114,094	13
" 14	3,690	1,408,250			22,397	457	138,679	14
			島					
昭 和 5							5	
" 6							6	
" 7							7	
" 8							8	
" 9							9	
" 10							10	
" 11							11	
" 12	12	96,300					12	
" 13							13	
" 14	45	166,627					14	
			地					
			(國 庫 貯 存 稅)					
昭 和 5		54,286,407		15,651,641			5	
" 6		37,904,273		14,770,664			6	
" 7		35,282,354		14,253,365			7	
" 8		40,386,212		14,634,027			8	
" 9		48,647,690		14,872,779			9	
" 10		57,133,962		15,048,597		26,183,963	10	
" 11		73,231,129		15,033,859		44,681,167	11	
" 12		91,260,673		27,298,320		102,467,559	12	
" 13		105,280,399		33,121,623		185,992,635	13	
" 14							14	

取引所稅ハ取引所營業稅ト取引稅トフ合計シタルモノナリ。
 臺灣 製茶稅ハ昭和五年ニ廢止セラルヲ以テ昭和八年ノ計數ハ五年以前ノ滞納ナリ。
 内地 其他ノ稅中ニハ法人資本稅、清涼飲料稅、揮發油稅、通行稅、入場稅等ヲ含ム。

58. 國 稅 納

年 度	内 國				外 國			
	人 頭 稅	賦 引 所 稅	銀 行 發 行 稅	酒 稅	糖 糖 消 費 稅	糖 糖 消 費 稅	糖 糖 消 費 稅	糖 糖 消 費 稅
	納 稅 人 員 金 額	納 稅 人 員 金 額	納 稅 人 員 金 額	納 稅 人 員 金 額	納 稅 人 員 金 額	納 稅 人 員 金 額	納 稅 人 員 金 額	納 稅 人 員 金 額
昭 和 5								
" 6								
" 7								
" 8								
" 9								
" 10	437,949	617,027	34,196	12,322,228	3,181,857			
" 11	1,085,658	984,383	145,086	11,248,527	2,393,535			
" 12	2,839,782	1,151,692	254,929	11,366,131	2,397,016			
" 13	7,901,671	771,893	27,343	13,529,194	2,410,369			
" 14	21,588,630	503,419	151,244	16,583,649	2,643,065			
昭 和 5								
" 6								
" 7								
" 8								
" 9								
" 10								
" 11								
" 12								
" 13								
" 14								
昭 和 5								
" 6								
" 7								
" 8								
" 9								
" 10								
" 11								
" 12								
" 13								
" 14								
昭 和 5								
" 6								
" 7								
" 8								
" 9								
" 10								
" 11								
" 12								
" 13								
" 14								
昭 和 5								
" 6								
" 7								
" 8								
" 9								
" 10								
" 11								
" 12								
" 13								
" 14								
昭 和 5								
" 6								
" 7								
" 8								
" 9								
" 10								
" 11								
" 12								
" 13								
" 14								

付 金 額 (續) (決算 單位 金額 圓)

年 度	關 稅				關 稅			
	納 稅 人 員 金 額	納 稅 人 員 金 額	納 稅 人 員 金 額	納 稅 人 員 金 額	納 稅 人 員 金 額	納 稅 人 員 金 額	納 稅 人 員 金 額	納 稅 人 員 金 額
昭 和 5								
" 6								
" 7								
" 8								
" 9								
" 10								
" 11								
" 12								
" 13								
" 14								
昭 和 5								
" 6								
" 7								
" 8								
" 9								
" 10								
" 11								
" 12								
" 13								
" 14								
昭 和 5								
" 6								
" 7								
" 8								
" 9								
" 10								
" 11								
" 12								
" 13								
" 14								
昭 和 5								
" 6								
" 7								
" 8								
" 9								
" 10								
" 11								
" 12								
" 13								
" 14								

臺灣 (臨時所得稅及其ノ他)ニハ臺灣支那事變特別稅及家屋稅ヲ合ス。

59. 内 國 稅

Table of domestic taxes from 1915 to 1924, categorized by region (朝鮮, 臺灣, 樺太) and type (總額, 一人當負擔額, 一戸當負擔額).

本表ハハ出港税ヲ含マザルモノトス。負擔額算出ノ基礎ハ調定済額ニヨリ。

負 擔 額 (單位 圓)

Table of tax burdens from 1915 to 1924, categorized by region (南洋群島, 内地) and type (總額, 一人當負擔額, 一戸當負擔額).

60. 國 債 及

Table of government bonds and loans from 1915 to 1924, categorized by region (朝鮮, 臺灣) and type (總額, 國債, 借入金).

借 入 金 (決算 單位 圓)

Table of government loans from 1915 to 1924, categorized by region (南洋群島, 内地) and type (總額, 國債, 借入金).

61. 地方費歳入歳出 (決算 単位 圓)

Table with columns for year (年度), total amount (總額), and sub-categories (歳入: 常部, 臨時部, 國庫補助金; 歳出: 常部, 臨時部). Rows include years from 大正 6 to 昭和 15.

歳入欄ノ租税、國庫補助金ハ各々總額ニ對シテ内書トス。昭和十四、十五年度ハ豫算ヲ掲グ。

62. 地方 税 (決算 単位 圓)

Table with columns for year and category (年度及種目), amount (税額), and per capita values (一人當り). Rows include categories like 朝、鮮、大、南、洋、群、島 and various local taxes.

朝鮮 (道税中屠場、屠畜税及特別市場税ヲ除ク) 樺太ハ收入済額、其他ハ豫算額ヲ掲グ。内地ノ昭和十四年度ハ豫算額ニシテ一人當、一人當ハ道府縣市中町村分賦額ヲ控除シテ算出ス。朝鮮及臺灣ノ昭和十四年度ハ豫算額ヲ掲グ。

64. 專 賣 收 入 (決算 単位 圓)

Table with columns for year and category (年度), and sub-categories (煙草, 鹽, 阿片, 人蔘, 酒類, 其ノ他). Rows include years from 昭和 10 to 14.



64. 地方債 (單位圓)

65. 農業者戸口

種別	總計	教育費	衛生費	勸業費	土木費	社會事業費	其他
道							
昭和 10	109,072,042	6,664	74,559	5,901,231	160,257	102,929,831	
" 11	116,273,697	43,317	120,219	7,684,300	468,384	107,957,477	
" 12	125,728,449	696,266	601,065	12,802,471	7,720,455	103,708,192	
" 13	157,399,448	842,496	838,709	23,356,384	21,324,483	111,037,376	
" 14	161,402,171	1,044,646	991,728	25,852,983	24,850,205	108,962,609	
府							
昭和 10	27,076,584	4,175,390	165,000	1,942,761	5,248,479	15,544,954	
" 11	29,117,246	5,159,216	557,983	555,954	11,088,735	11,765,358	
" 12	35,384,616	5,610,510	452,118	841,408	18,962,006	9,518,574	
" 13	48,661,419	8,650,532	2,430,024	2,028,053	22,267,177	13,285,633	
" 14	53,173,357	8,824,056	6,623,943	12,214,048	23,088,818	13,422,492	
市							
昭和 10	7,946,186		41,468	326,032	1,535,783	6,042,903	
" 11	8,716,634		44,031	413,234	1,859,511	6,399,858	
" 12	8,721,208		?	377,095	1,612,420	6,731,693	
" 13							
" 14	8,538,924		3,342,014	348,508	1,265,859	3,582,548	
町							
昭和 10	874,714	874,714					
" 11	1,276,852	1,276,852					
" 12	2,268,358	2,268,358					
" 13	2,723,017	2,723,017					
" 14	3,560,232	3,560,232					
州							
昭和 10	8,306,520	613,617		2,397,522	3,332,177	1,163,204	
" 11	10,729,621	757,651		320,799	3,551,379	4,833,992	
" 12	14,229,324	1,292,782		376,539	4,792,575	7,767,428	
" 13	13,939,656	1,587,531		348,236	4,441,469	7,562,420	
" 14	13,617,108	1,632,520		318,683	4,108,178	7,557,727	
市							
昭和 10	8,946,950	3,312,271	1,583,475	936,800	1,125,047	820,896	1,170,461
" 11	11,782,598	3,278,325	1,241,076	593,619	1,183,854	833,601	4,652,123
" 12	14,700,574	4,281,620	955,434	937,137	2,700,888	565,286	5,260,229
" 13	15,449,245	4,470,361	1,114,210	724,350	3,106,149	615,379	5,418,756
" 14	14,821,617	4,193,827	1,321,661	708,148	2,860,401	772,081	4,974,499
町							
昭和 10	3,865,753	1,027,108	848,409	381,456	157,356	194,443	1,256,981
" 11	4,717,553	1,560,208	993,229	481,066	132,869	38,787	1,521,394
" 12	7,384,021	2,493,497	1,660,792	1,237,988	486,924	131,098	1,373,722
" 13	7,360,441	2,314,053	1,967,612	1,148,140	450,095	239,689	1,240,852
" 14	6,596,519	2,023,452	1,682,059	1,035,536	424,820	172,112	1,258,540
府 縣							
昭和 12	1,125,972,744	27,121,847	12,713,023	118,490,440	664,489,745	54,731,213	255,426,476
" 13	1,184,289,599	28,712,534	13,627,691	123,003,360	694,073,213	29,400,665	295,472,136
" 14							
市							
昭和 12	2,243,256,011	239,118,634	454,182,313	84,674,487	495,790,961	50,378,343	919,121,303
" 13	2,310,945,128	199,782,054	441,337,236	45,053,936	491,181,195	41,363,460	1,092,257,247
" 14							
町							
昭和 12	435,947,053	94,155,256	30,545,810	163,067,653	70,834,255	37,125,908	40,218,171
" 13	455,242,147	96,456,855	34,359,340	183,658,506	68,406,622	30,113,881	42,246,943
" 14							
水利組合							
昭和 12	56,240,946						
" 13	56,195,466			9,376,179	37,150,630		9,714,137
" 14				9,883,306	37,081,515		9,230,645

朝鮮 十四年邑面債ノ各科目ニ互ル金額漸變ハ費目別ニ整理セシニ依ル。

年次	戸口							
	總數	内地人	本地人	支那人	自	自作兼小作	小作	火田民
朝鮮								
昭和 5	2,869,957	10,505	2,856,101	3,331	608,013	890,291	1,334,139	37,514
" 6	2,881,689	10,827	2,868,569	2,280	593,283	853,770	1,393,424	41,212
" 7	2,931,088	11,439	2,917,440	2,208	581,174	742,961	1,546,456	60,497
" 8	3,009,500	9,025	2,998,203	2,332	545,502	724,741	1,563,056	82,277
" 9	3,013,104	8,702	3,001,839	2,563	542,637	721,661	1,564,294	81,287
" 10	3,066,489	8,419	3,055,433	2,637	547,926	733,876	1,591,441	76,472
" 11	3,059,503	8,031	3,048,614	2,858	546,337	737,849	1,583,622	74,727
" 12	3,058,755	7,637	3,049,019	2,098	549,585	737,782	1,581,428	72,919
" 13	3,052,392	7,329	3,042,792	2,271	552,430	729,320	1,583,435	71,187
" 14	3,023,133	6,895	3,018,583	2,644	539,029	719,232	1,533,358	69,280
臺灣								
昭和 5	411,377				119,545	126,428	165,404	2,534,404
" 6	414,860				118,976	127,944	167,940	2,583,359
" 7	404,032				132,230	119,338	152,434	2,576,003
" 8	406,213				129,437	121,739	155,037	2,634,485
" 9	411,981				130,117	124,957	156,907	2,700,990
" 10	419,865				132,108	128,395	159,362	2,790,331
" 11	428,151				132,260	134,076	161,815	2,854,733
" 12	427,379				131,065	134,767	161,547	2,880,410
" 13	424,525				130,230	135,620	158,675	2,896,397
" 14	428,492				140,129	134,018	154,350	2,924,781
樺太								
昭和 5	9,570				7,478	652	1,440	46,364
" 6	9,953				7,873	478	1,602	48,339
" 7	10,759				8,504	668	1,587	54,952
" 8	11,027				8,689	669	1,669	55,954
" 9	11,593				8,985	834	1,773	58,514
" 10	11,628				9,132	681	1,815	58,008
" 11	11,445				8,968	674	1,803	57,627
" 12	10,811				8,346	730	1,735	55,631
" 13	9,325				7,189	695	1,441	49,280
" 14	8,708				6,504	775	1,369	46,511
南洋群島								
昭和 5	8,994	1,935	7,059					18,203
" 6	10,801	2,448	8,353					27,681
" 7	10,682	2,156	8,526					28,983
" 8	10,975	3,075	7,900					26,894
" 9	11,625	2,958	8,667					31,716
" 10	12,266	3,870	8,396					31,943
" 11	11,824	3,598	8,226					31,479
" 12	12,954	4,549	8,405					35,444
" 13	6,039	5,494	545					28,983
" 14	5,426	4,985	441					28,048
内地								
昭和 10	5,610,607				1,732,086	2,360,340	1,518,181	
" 11	5,597,465				1,731,139	2,348,625	1,517,701	
" 12	5,574,879				1,733,997	2,333,888	1,500,994	
" 13	5,519,480				1,695,884	2,361,320	1,462,276	
" 14	5,491,838				1,660,528	2,331,359	1,460,953	

朝鮮 △印ハ其他ノ外國人、×印ハ被僱者ニシテ何レモ外書トス。
臺灣 昭和十一年以降ハ特別行政區域(臺地)ヲ含マズ。
南洋群島 農業ヲ専業トスルモノノミヲ攝グ、昭和十三年以降椰子栽培業者ヲ除ク。

66. 耕 地

面 積 (單位 町 畝 甲)

年 次	總 數	別			
		田	畑		別
		總 數	一 毛 作	三 毛 作	畑
朝					
昭和 5	4,466,137.1	1,643,753.9	1,286,635.0	357,118.9	2,822,383.2
" 6	4,455,275.9	1,653,072.8	1,286,004.6	367,068.2	2,802,203.1
" 7	4,460,352.7	1,669,598.3	1,285,412.2	384,186.1	2,790,754.4
" 8	4,487,212.3	1,681,805.0	1,285,486.4	396,318.6	2,807,407.3
" 9	4,505,480.8	1,692,732.7	1,277,512.0	415,220.7	2,812,748.1
" 10	4,500,170.6	1,703,279.1	1,267,805.1	435,474.0	2,799,891.5
" 11	4,503,854.0	1,718,486.3	1,266,155.5	452,330.8	2,785,367.7
" 12	4,506,244.3	1,736,368.4	1,271,262.8	465,105.6	2,769,875.9
" 13	4,515,676.1	1,750,843.6	1,290,533.4	460,310.2	2,764,882.5
" 14	4,528,757.5	1,762,774.1	1,231,450.3	531,323.8	2,763,933.4
臺					
昭和 5	833,398.36	408,569.77	(單 耕 作) 107,390.33	(單 耕 作) 301,178.44	424,829.59
" 6	835,406.12	411,073.65	107,216.02	303,857.63	424,332.47
" 7	839,729.99	439,465.50	130,217.35	309,248.15	400,264.49
" 8	845,479.19	450,484.56	137,388.09	313,096.47	394,994.63
" 9	851,334.32	462,914.37	142,922.52	319,991.85	388,419.95
" 10	856,774.84	493,534.80	171,373.13	322,167.67	363,240.04
" 11	872,258.11	533,828.81	206,390.73	327,438.08	338,429.30
" 12	883,256.84	544,437.38	212,149.04	332,288.34	338,819.46
" 13	884,409.35	543,167.13	211,359.59	331,807.54	341,242.22
" 14	888,225.40	548,550.64	213,348.84	335,201.80	339,674.76
韓					
昭和 5	28,221.2	0.2			28,221.0
" 6	29,562.6				29,562.6
" 7	31,779.4	1.1			31,778.3
" 8	33,532.8	0.2			33,532.6
" 9	31,849.8	0.2			31,849.6
" 10	32,127.9	0.2			32,127.7
" 11	33,899.9	0.1			33,899.8
" 12	35,179.2	0.1			35,179.1
" 13	34,317.1				34,317.1
" 14	33,715.9				33,715.9
南 洋					
昭和 5	12,954.7	1,236.3			11,718.4
" 6	13,493.0	1,234.7			12,258.2
" 7	13,731.2	1,260.6			12,470.5
" 8	15,121.8	1,399.9			13,721.8
" 9	17,891.9	1,399.1			16,492.8
" 10	20,803.1	1,400.1			19,403.0
" 11	22,561.2	1,400.6			21,160.6
" 12	23,668.6	1,400.6			22,268.0
" 13	22,395.9	459.9			21,936.0
" 14	23,168.8	1,392.8			21,776.0
內 地					
昭和 5	5,915,993.6	3,204,230.8			2,711,762.8
" 6	5,954,137.2	3,211,907.7			2,742,229.5
" 7	5,992,036.4	3,219,935.4			2,772,101.0
" 8	6,028,764.4	3,225,628.3			2,803,136.1
" 9	6,037,645.4	3,218,440.3			2,819,205.1
" 10	6,058,753.0	3,219,325.7			2,839,427.3
" 11	6,085,886.8	3,217,685.5			2,868,201.3
" 12	6,098,435.3	3,217,928.6			2,880,506.7
" 13	6,078,282.5	3,208,254.3			2,870,028.2
" 14	6,078,729.5	3,209,199.9			2,869,529.6

年 次	別				農 家 一 戶 = 付	火 田	年 次		
	自 作	小 作	別	總 數					
	田	畑	田	畑	田	畑			
鮮									
昭和 5	549,833.8	1,435,770.0	1,093,920.1	1,386,606.2	1.58	0.58	1.00	180,722.6	5
" 6	540,569.6	1,413,253.9	1,112,503.2	1,388,949.2	1.57	0.53	0.99	201,155.2	6
" 7	544,828.4	1,400,403.5	1,124,709.9	1,390,350.9	1.55	0.58	0.97	202,158.0	7
" 8	546,597.6	1,415,732.6	1,135,407.1	1,391,674.7	1.58	0.59	0.99	366,570.3	8
" 9	540,041.0	1,387,915.4	1,152,691.7	1,424,832.7	1.59	0.60	0.99	422,624.2	9
" 10	547,549.4	1,382,273.9	1,155,729.8	1,414,617.5	1.56	0.59	0.97	417,772.2	10
" 11	547,962.6	1,370,733.5	1,170,523.7	1,414,634.2	1.57	0.60	0.97	437,730.4	11
" 12	556,567.1	1,359,399.7	1,179,801.3	1,410,476.2	1.57	0.61	0.97	437,126.0	12
" 13	563,942.9	1,344,033.6	1,186,900.7	1,420,798.9	1.58	0.61	0.96	442,044.6	13
" 14	564,378.0	1,341,030.0	1,193,393.1	1,422,953.4	1.59	0.62	0.97	431,750.2	14
濟									
昭和 5					2.03	1.00	1.03		5
" 6					2.02	1.00	1.02		6
" 7					2.09	1.09	1.00		7
" 8					2.09	1.11	0.98		8
" 9					2.07	1.12	0.95		9
" 10					2.05	1.18	0.87		10
" 11					2.04	1.25	0.79		11
" 12					2.06	1.27	0.79		12
" 13					2.08	1.28	0.80		13
" 14					2.07	1.28	0.79		14
大									
昭和 5	0.2	24,821.4		3,399.5	2.94		2.94		5
" 6		26,125.7		3,436.9	2.97		2.97		6
" 7	1.1	28,135.4		3,642.8	2.95		2.95		7
" 8	0.2	29,675.9		3,856.7	3.04		3.04		8
" 9	0.2	27,634.4		4,215.1	2.75		2.75		9
" 10	0.2	28,042.5		4,085.4	2.76		2.76		10
" 11	0.1	29,370.2		4,529.6	2.96		2.96		11
" 12	0.1	29,888.9		5,290.2	3.25		3.25		12
" 13		30,138.1		4,179.0	3.68		3.68		13
" 14		29,382.8		4,353.1	3.87		3.87		14
群 島									
昭和 5					1.44	0.14	1.30		5
" 6					1.25	0.11	1.14		6
" 7					1.29	0.12	1.17		7
" 8					1.38	0.13	1.25		8
" 9					1.55	0.12	1.43		9
" 10					1.69	0.11	1.58		10
" 11					1.89	0.11	1.78		11
" 12					1.83	0.11	1.72		12
" 13					6.69	0.08	6.61		13
" 14					4.27	0.26	4.01		14
地									
昭和 5	1,483,879.3	1,607,818.9	1,720,351.5	1,103,943.9	1.06	0.56	0.50		5
" 6	1,497,070.2	1,649,691.3	1,714,837.5	1,092,538.2	1.06	0.57	0.49		6
" 7	1,502,829.1	1,661,325.1	1,717,106.3	1,110,775.9	1.06	0.57	0.49		7
" 8	1,508,835.0	1,676,847.1	1,716,793.3	1,126,289.0	1.07	0.57	0.50		8
" 9	1,505,964.4	1,693,053.7	1,712,475.9	1,126,151.4	1.07	0.57	0.50		9
" 10	1,517,112.9	1,703,352.1	1,702,212.8	1,136,075.2	1.08	0.57	0.51		10
" 11	1,526,759.9	1,726,959.8	1,990,925.6	1,141,241.5	1.08	0.57	0.51		11
" 12	1,567,234.3	1,698,811.3	1,650,694.3	1,181,695.4	1.09	0.58	0.51		12
" 13	1,527,149.0	1,721,152.5	1,681,105.3	1,148,875.7	1.10	0.58	0.52		13
" 14	1,547,855.7	1,749,489.9	1,661,344.2	1,120,039.7	1.10	0.58	0.52		14

朝鮮 耕地面積中ニハ火田ヲ含マズ、農家一戸當耕地面積ハ火田民及被傭者戸數ヲ除キテ算出ス。



67. 農

種 類	收穫高 單位	昭和十四年				昭和十三年			
		作付面積	收穫高	段 收穫高	價 額	作付面積	收穫高	段 收穫高	價 額
農産物總數		23,131.40			8,107,897	23,044.18			6,035,003
麥 類	石	9,701.83	140,230	1.51	2,347,323	11,430.34	259,031	2.27	1,828,933
1 大小	"	118.72	1,262	1.06	30,807	133.73	1,680	1.26	22,105
2 小	"	1,000.66	9,922	0.99	273,242	858.55	11,092	1.28	181,876
3 裸	"	776.26	7,093	0.91	165,143	931.28	10,601	1.11	164,219
4 其他	"	7,587.55	125,915	1.66	1,837,667	9,195.31	231,484	2.52	1,407,775
5 其他	"	218.64	2,092	0.96	40,464	281.47	4,174	1.48	50,963
豆 類	"	3,211.84	23,751	0.90	1,320,227	2,453.08	41,031	1.70	971,803
1 大小	"	47.80	288	0.60	10,419	32.56	371	1.14	4,573
2 小	"	3.02	21	0.70	781	3.67	34	0.93	687
3 其他	"	2,360.08	21,054	0.87	1,012,048	1,918.87	33,859	1.76	540,426
4 其他	"	830.74	7,388	0.92	305,979	497.98	7,417	1.49	126,122
雜 穀	"	1,314.92	11,282	0.86	212,927	1,275.82	23,439	2.23	201,850
1 粟	"	37.62	432	1.15	10,017	22.23	259	1.21	2,240
2 黍	"	32.06	272	0.85	6,831	40.83	480	1.18	5,682
3 其他	"	943.04	8,084	0.86	127,643	917.04	11,338	1.24	141,595
4 其他	"	291.55	2,431	0.82	67,736	286.96	16,267	5.67	51,635
5 其他	"	10.65	63	0.59	700	8.76	85	0.97	698
蔬 菜	貫	5,133.55	15,336,932	299.56	2,531,435	5,333.04	18,833,033	352.86	2,181,922
1 馬鈴薯	"	2,370.46	4,647,831	194.43	710,220	2,904.58	8,077,001	278.08	782,092
2 其他	"	789.82	4,516,437	578.44	523,705	687.38	3,880,955	561.60	349,994
3 其他	"	406.23	1,800,785	443.25	230,434	356.53	1,770,493	496.59	217,012
4 其他	"	549.11	1,975,543	352.77	347,938	431.64	1,985,761	460.05	239,685
5 其他	"	1,009.95	2,446,386	242.23	674,188	958.51	3,123,878	325.91	543,139
特用作物	"	2,030.49			437,340	1,849.21			336,568
1 甜菜	"	1,879.82	7,925,949	417.15	395,198	1,754.69	8,315,114	473.83	353,705
2 其他	"	130.61			41,148	93.32			22,863
飼料作物	"	6,705.75	9,113,249	135.91	1,279,820	5,868.04	9,415,188	168.09	849,947
1 牧草	"	6,341.82	6,935,844	102.37	1,094,861	5,348.83	6,295,883	117.71	697,678
2 其他	"	363.93	2,178,005	598.53	185,019	319.81	3,119,305	975.36	152,269
其 他	"	393.1			24,509	29.49			15,976

種 類	收穫高 單位	昭和十二年				昭和十一年			
		作付面積	收穫高	段 收穫高	價 格	作付面積	收穫高	段 收穫高	價 格
農産物總數		23,730.89			5,311,768	27,823.49			4,218,837
麥 類	石	9,505.03	172,777	1.82	1,753,332	9,097.37	160,493	1.60	1,043,870
1 大小	"	121.90	1,525	1.25	19,875	172.94	2,076	1.21	15,587
2 小	"	942.98	11,295	1.20	169,501	872.83	6,620	0.78	105,667
3 裸	"	1,100.24	10,183	0.93	145,181	1,377.73	10,504	0.77	135,368
4 其他	"	7,005.69	145,280	2.07	1,375,507	6,929.67	135,024	1.96	751,053
5 其他	"	334.27	4,494	1.34	53,248	344.20	5,149	1.50	41,195
豆 類	"	3,401.11	30,596	0.38	720,294	2,878.28	23,153	0.80	651,157
1 大小	"	17.64	188	1.07	2,230	16.84	102	0.61	2,156
2 小	"	1.01	9	0.87	281	13.18	85	0.65	1,991
3 其他	"	2,996.30	25,971	0.87	640,270	2,557.62	21,075	0.78	604,457
4 其他	"	446.16	4,428	0.99	77,494	232.62	2,871	1.03	42,553
雜 穀	"	1,429.13	14,073	1.03	104,632	1,037.93	12,034	1.11	107,800
1 粟	"	25.79	259	1.00	3,403	5.54	52	0.94	635
2 黍	"	26.28	257	0.98	3,232	23.15	234	1.01	2,909
3 其他	"	1,111.76	11,404	1.03	114,354	859.98	9,758	1.13	75,313
4 其他	"	261.95	2,746	1.05	43,454	198.53	2,033	1.02	28,955
5 其他	"	3.35	27	0.81	229	0.78	7	1.11	48
蔬 菜	貫	7,517.79	20,330,251	271.09	1,993,501	7,471.29	13,110,930	242.41	1,577,459
1 馬鈴薯	"	4,365.51	10,572,375	242.18	780,794	4,564.45	9,406,804	206.09	535,066
2 其他	"	798.69	3,698,959	463.13	303,500	853.06	3,379,170	394.12	283,923
3 其他	"	627.73	1,928,271	265.39	251,663	490.69	1,762,057	359.10	184,578
4 其他	"	613.19	1,514,351	245.96	213,826	514.88	1,333,613	259.40	169,548
5 其他	"	1,212.67	2,666,293	219.87	448,718	1,048.20	2,227,316	212.49	402,244
特用作物	"	2,327.01			376,038	1,679.91	6,030,554		204,983
1 甜菜	"	2,127.97	7,173,474	337.10	327,841	1,442.20	6,030,554	418.15	169,594
2 其他	"	199.02			48,225	237.71			35,384
飼料作物	"	5,507.44	9,535,821	174.05	771,763	4,933.74	9,905,423	133.50	619,282
1 牧草	"	5,137.37	7,943,203	154.62	671,253	4,647.49	5,020,841	107.97	540,558
2 其他	"	370.07	1,642,618	443.87	100,503	334.25	1,834,585	668.82	78,704
其 他	"	33.33			17,125	24.91			9,281

68. 繭 産 額 (家蠶)

Table with columns for year (年次), area (桑園面積), number of households (養蠶戸數), and production amounts (産額) for various regions (朝鮮, 臺灣, 内地) and seasons (春蠶, 夏秋蠶).

臺灣 昭和十一年以降ハ特別行政區域(蕃地)ヲ含マズ。春蠶ハ冬蠶ヲ合ム。内地 桑園面積ハ各年六月末日現在ナリ。蠶絲量法ノ改正ニ依リ十四年度ヨリ内地臺灣ハ普通蠶種蠶數單位ハ(グラム)ヲ以テ表示セリ、二十八級量ハ9.37グラムトシテ換算セリ。

69. 家 畜 及 家 禽 (一) 牛

Table with columns for year (年次), number of households (飼養戸數), and counts of various types of cattle (頭數) categorized by region (朝鮮, 臺灣, 内地) and breed (種別).

牝ハ閏ヲ合ム。

69. 家畜及家禽 (四) 山羊、緬羊

Table with columns for '年次' (Year), '山' (Mountains), '羊' (Goats), and '緬羊' (Himalayan Goats). It includes data for various years from 昭和5 to 14, categorized into '朝' (Morning), '暮' (Evening), '標' (Standard), '南' (South), and '内' (Inner). Each category lists metrics like '飼養戸数' (Number of households raised), '総数' (Total number), '牝' (Female), '雄' (Male), and '産' (Production).

北ハ關ヲ含ム。

69. 家畜及家禽 (五) 其他

Table with columns for '年次' (Year), '騾' (Donkeys), '驢' (Mules), '馬' (Horses), '豚' (Pigs), '鶏' (Chickens), '鴨' (Ducks), '鵜' (Geese), and '鳥' (Birds). It includes data for various years from 昭和5 to 14, categorized into '朝' (Morning), '暮' (Evening), '標' (Standard), '南' (South), '洋' (Foreign), '群' (Group), '島' (Islands), and '内' (Inner). Each category lists metrics like '飼養戸数' (Number of households raised), '総数' (Total number), '牝' (Female), '雄' (Male), and '産' (Production).

南洋群島 七面鳥欄ニハ吐酸鶏(七面鳥ノ一種)ヲ掲グ。

70. 畜産

物 (單位 價額 同、數量 脚註参照)

年次	總計	牛							馬	
		牛		肉牛		乳牛		其他	數量	價額
		數量	價額	數量	價額	數量	價額			
昭和5	30,828,870	30,418,279	876,859	1,558,278	6,239,163	13,682,854	9,264	650,866	32,857	10,775
" 6	27,738,274	29,358,738	1,332,226	1,459,985	7,062,672	13,483,642	9,672	592,594	261,109	6,291
" 7	33,095,756	32,682,972	1,176,980	1,803,330	7,565,878	15,163,585	10,573	677,186	311,830	8,320
" 8	38,932,662	37,806,414	1,152,617	2,260,626	7,379,030	18,018,439	11,623	673,011	279,250	12,858
" 9	40,765,372	40,534,070	1,010,570	2,116,343	7,290,564	18,165,521	14,952	831,838	330,973	14,603
" 10	46,488,498	46,317,482	1,081,449	2,509,759	7,380,162	20,061,638	20,204	994,447	306,728	14,809
" 11	57,787,114	57,580,918	1,123,584	2,912,043	9,283,839	28,101,918	18,900	1,055,243	354,783	39,211
" 12	69,594,561	69,054,759	1,203,765	4,694,263	9,132,157	31,310,582	17,462	966,035	498,562	78,878
" 13	83,890,247	82,017,765	1,020,581	5,199,149	7,813,058	34,034,669	19,206	1,182,603	472,252	96,979
" 14	96,251,361	94,784,353	1,141,894	6,010,237	8,127,047	39,793,308	21,101	1,461,775	878,721	106,830

年次	豚										其他ノ家畜		鶏		家禽		蜜		蜂		年次
	豚		肉		其他		豚		肉		其他		鶏		家禽		蜜		蜂		
	數量	價額	數量	價額	數量	價額	數量	價額	數量	價額	數量	價額	數量	價額	數量	價額	數量	價額	數量	價額	
昭和5	3,768,376	6,105,719	235,637	81,666	1,188,404	2,562,591	198,169	4,373,861	7,778	226,049	733,592	27,548	93,805	5							
" 6	3,741,052	5,377,606	224,655	898,269	1,085,737	2,226,426	202,600	4,124,474	23,024	203,317	626,404	23,670	71,259	6							
" 7	4,077,726	6,297,255	230,432	817,748	1,168,117	2,497,437	205,055	4,029,690	27,855	246,207	727,780	27,550	93,524	7							
" 8	4,372,962	7,260,919	262,052	931,559	1,159,004	2,651,140	214,981	4,580,074	20,033	259,138	762,315	26,422	94,103	8							
" 9	5,031,398	8,911,873	274,986	972,210	1,238,727	3,227,523	227,417	4,866,205	23,151	221,533	707,214	23,565	91,630	9							
" 10	5,707,316	5,619,728	287,992	1,062,918	1,294,202	3,547,387	225,874	5,373,978	40,787	330,031	748,112	27,496	110,220	10							
" 11	5,595,259	12,740,739	268,373	1,220,833	1,323,056	3,963,687	232,570	6,139,063	33,757	195,434	652,240	23,369	99,028	11							
" 12	6,062,792	15,504,838	360,850	1,524,955	1,356,612	4,667,430	259,678	8,036,740	28,238	223,570	789,968	23,248	193,272	12							
" 13	7,083,304	21,876,631	457,438	2,184,918	1,483,321	6,145,241	267,934	9,338,881	31,563	187,885	785,672	22,242	211,869	13							
" 14	6,233,033	22,120,579	1,696,705	2,098,932	1,483,021	7,429,931	237,460	11,333,162	34,088	181,375	1,013,985	19,438	225,957	14							

單位 數量ハ買下、但牛乳ハ石、鶏卵ハ千個、蜂蜜ノ南洋群島 昭和六年迄ハ石



70. 畜産物(續) (單位:數量, 價額:圓)

Table with columns for year (年次), total (合計), and various livestock categories (加, 工, 品) with sub-categories like 朝, 鮮, 豚, 鶏, 牛, 馬, 羊, 猪. Includes data for years 5 through 14.

71. 屠畜 (單位:價額:圓)

Table with columns for year (年次), slaughter (屠場), and various livestock categories (成牛, 猪, 馬, 豚, 山羊, 綿羊) with sub-categories like 朝, 鮮, 豚, 鶏, 牛, 馬, 羊, 猪. Includes data for years 5 through 14.

72. 林野面積 (單位町但長邊ハ甲)

Table with columns for year (年次), total area (總數), and sub-categories: 公有 (Public), 私有 (Private), 公有 (Public), 私有 (Private), 公有 (Public), 私有 (Private). Rows include years from 昭和5 to 14, and 昭和2 to 5, with data for various regions like 朝鮮, 臺灣, 樺太, 南洋群島, and 内地.

73. 林産物 (單位價額圓但朝鮮ハ千圓)

Table with columns for year (年次), total value (總價額), and sub-categories: 用材 (Timber), 薪材 (Fuelwood), 木炭 (Charcoal), 竹 (Bamboo). Rows include years from 昭和5 to 14, with data for 朝鮮, 臺灣, 樺太, 南洋群島, and 内地.

朝鮮 昭和四年及それ以前ノ原野ハ未立木地ヲ含ミ以テハ森林中ニ含ム。私有中ニハ寺刹有テ含ム。
樺太 昭和四年ハ調査ヲ缺ク。
南洋群島 昭和十一年ニ於ケル椰子林面積ハ約32,348町ナリ。
内地 國有中ニハ御用林公有中ニハ社寺有テ含ム。尙森林欄ニハ立木地ヲ、原野欄ニハ無立木地ヲ計上セリ。

臺灣 薪材ハ黒薪及薪ノ合計ナリ。
樺太 X印ハ無價處分數ニシテ外再トス、薪材ノ價額ハ買拂額ナリ。
南洋群島 木炭中ニハ椰子炭ヲ含ム。

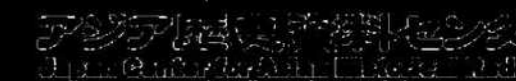

73. 林産物 (續) (單位價額 圓) (但朝鮮ハ千圓)

Table with columns for year (年次), product type (特産品), quantity (數量), and price (價額). Rows include years 5-14 and categories like 朝 (Chosen), 鮮 (Japan), 嶽 (Yamaguchi), 海 (Sea), 樺 (Hokkaido), 大 (Hokkaido), 南 (Nanpou), 洋 (Yamaguchi), 群 (Gunma), 島 (Ishima), 内 (Innoshima), 地 (Choshi).

74. 水産業者戸口

Table with columns for year (年次), region (戸), and number of households (數). Rows include years 5-14 and categories like 朝 (Chosen), 嶽 (Yamaguchi), 樺 (Hokkaido), 南 (Nanpou), 洋 (Yamaguchi), 群 (Gunma), 島 (Ishima), 内 (Innoshima), 地 (Choshi).

専業、兼業、従業者ヲ含ム。
嶽 昭和六年以降ハ扶養家族ヲ除ク。
南洋群島 昭和十二年以前ハ毎年十月一日現在ノ現住者ニ付テノ調査ナリ。

75. 漁

種 類	昭和十四年		昭和十三年		昭和十二年		昭和十一年	
	數量	價 額	數量	價 額	數量	價 額	數量	價 額
漁獲物總數	545,671,881	151,098,000	1,759,100,034	87,082,880	664,159,395	89,920,303	444,861,009	79,879,137
魚 類	503,144,430	134,507,706	1,596,003,289	76,950,869	523,997,708	80,202,958	404,703,306	70,137,467
1 鱈 (イ)	16,602,849	8,166,984	68,794,857	5,816,872	19,267,792	6,023,216	17,402,426	4,780,815
2 鱈 (ニ)	321,791,220	45,780,078	975,470,770	22,862,512	370,190,875	34,193,809	263,410,027	26,811,275
3 石首魚 (ウ)	21,030,427	8,192,117	57,064,449	5,289,537	14,769,705	4,763,537	13,247,856	4,754,776
4 鰹 (エ)	514,924	1,465,088	2,537,102	1,728,221	482,580	1,215,640	648,802	1,295,556
5 明太魚 (メ)	71,870,809	21,026,752	203,422,170	10,237,994	41,306,925	6,483,059	32,332,375	5,769,259
6 鱈 (カ)	9,777,456	4,582,341	37,488,137	2,664,616	11,649,963	2,682,093	12,273,325	3,000,075
7 鱈 (キ)	8,009,727	5,086,207	39,943,053	4,383,450	8,973,250	3,007,190	9,681,197	2,785,142
8 鱈 (ク)	11,903,712	4,729,961	34,006,246	3,045,297	8,720,520	2,541,259	7,667,630	2,201,312
9 鱈 (ケ)	4,717,515	2,457,658	19,651,118	1,530,194	3,778,022	1,355,904	3,986,117	1,385,097
10 鱈 (コ)	766,443	1,416,967	2,966,868	1,091,889	813,166	1,116,867	826,222	1,115,234
11 鱈 (カ)	2,984,693	1,939,836	17,774,548	2,260,968	3,358,765	1,576,857	4,335,942	1,626,527
12 鱈 (キ)	2,079,520	1,747,931	12,524,996	1,471,892	5,705,596	1,471,892	4,860,262	1,803,867
13 鱈 (ク)	2,583,434	925,384	8,310,836	721,944	2,179,055	735,090	2,037,273	705,163
14 鱈 (ケ)	683,720	942,653	1,814,464	660,936	866,334	767,195	2,915,878	656,397
15 鱈 (コ)	1,457,462	1,633,448	5,334,902	1,063,261	1,538,896	915,513	1,793,581	1,077,014
16 鱈 (カ)	769,952	741,946	3,093,279	746,928	1,085,339	732,963	937,971	656,579
17 鱈 (キ)	890,463	1,088,622	2,924,615	781,943	1,111,328	1,107,887	1,028,577	1,042,433
18 鱈 (ク)	1,394,847	696,488	5,221,246	564,651	1,415,889	506,130	1,073,418	505,156
19 鱈 (ケ)	1,308,836	1,127,524	4,900,178	856,154	1,329,148	763,237	1,427,070	709,803
20 鱈 (コ)	833,329	810,491	3,657,458	667,368	1,149,303	742,017	883,103	549,344
21 鱈 (カ)	298,864	412,262	1,232,089	379,255	372,934	349,077	361,673	288,596
22 鱈 (キ)	1,149,187	516,587	3,204,976	363,577	906,733	338,719	920,496	312,715
23 其 他	24,725,047	10,020,081	84,684,922	7,903,473	22,954,690	6,770,303	20,652,085	6,305,352
貝 類	5,470,030	2,410,790	20,333,017	2,207,188	8,829,744	2,003,556	6,805,284	1,808,049
1 牡蠣 (イ)	990,043	401,454	4,167,523	382,366	865,188	324,615	610,778	338,008
2 海扇 (ニ)	847,469	207,879	6,158,679	295,944	1,153,628	212,173	969,219	167,993
3 蛤 (ウ)	789,495	297,059	4,572,844	251,174	1,683,704	267,850	1,638,325	270,392
4 扇貝 (エ)	31,840	11,835	170,790	9,803	173,117	23,775	705,811	33,770
5 鮑 (オ)	209,510	401,585	656,968	310,367	262,003	391,960	313,385	313,385
6 其 他	2,601,723	1,096,978	10,606,213	957,534	2,642,104	783,683	2,268,665	682,501
其他ノ水産動物	17,923,515	8,269,428	61,492,785	5,128,233	18,792,935	5,016,727	15,773,837	4,891,338
1 蝦 (イ)	11,499,887	3,758,934	39,301,523	2,095,407	13,777,383	2,123,950	10,604,049	2,552,237
2 蟹 (ニ)	1,438,860	512,434	4,421,916	376,484	1,134,753	354,256	1,581,474	369,230
3 鱈 (ウ)	751,911	752,949	3,613,744	760,164	918,059	748,288	582,645	458,227
4 蛤 (エ)	1,251,729	1,064,244	4,011,664	783,198	1,144,079	619,749	974,193	485,048
5 海鼠 (オ)	559,117	598,470	2,178,383	430,744	907,682	688,480	993,209	637,872
6 其 他	2,421,911	1,582,397	7,965,555	680,236	911,029	472,004	638,267	388,724
藻 類	14,133,830	5,844,076	75,240,943	2,792,590	14,538,958	2,897,122	17,773,582	3,044,283
1 海藻 (イ)	761,534	1,203,153	2,249,883	402,039	617,456	710,819	576,067	768,712
2 和布 (ニ)	5,806,449	1,721,059	49,399,660	1,164,146	7,896,859	750,064	9,678,998	871,591
3 石花菜 (ウ)	1,457,026	1,488,449	3,948,435	621,651	1,046,765	628,001	781,120	622,855
4 其 他	6,108,821	1,431,415	19,642,965	604,754	5,027,873	608,238	6,737,397	781,125
漁獲物總數	25,183,323	15,607,812	14,513,106	14,934,405	13,003,611	12,957,550	12,957,550	12,957,550
魚 類	22,750,716	14,233,931	13,003,611	12,957,550				
1 鱈 (イ)	1,823,929	1,279,541	3,093,687	913,574	1,787,806	737,570	2,897,999	968,965
2 鱈 (ニ)	221,037	208,785	203,127	177,443	349,810	187,249	433,448	258,717
3 鱈 (ウ)	909,317	676,227	60,628	384,869	912,205	416,682	845,482	386,497
4 鱈 (エ)	215,359	493,696	307,467	608,768	455,588	640,888	482,771	681,629
5 連子 (オ)	464,979	837,418	337,844	402,724	320,425	333,113	71,957	81,265

獲 物

(單位 數量、價、價額 圓)

種 類	昭和十四年		昭和十三年		昭和十二年		昭和十一年	
	數量	價 額	數量	價 額	數量	價 額	數量	價 額
漁獲物總數	21,144,400	13,184,317	9,660,078	8,309,342				
魚 類	84,746,971	16,504,821	48,423,389	9,827,877	68,345,288	8,238,858	85,527,199	7,162,612
1 鱈 (イ)	70,682,000	12,374,120	36,429,250	6,993,797	39,021,086	4,315,063	67,428,775	5,098,054
2 鱈 (ニ)	6,506,976	1,483,590	2,186,268	711,697	4,142,526	990,473	1,150,573	307,663
3 鱈 (ウ)	593,133	712,416	285,050	172,682	641,293	297,492	366,532	190,932
4 鱈 (エ)	2,816,965	847,201	2,934,663	733,663	3,579,211	843,975	4,092,034	543,830
5 其 他	4,187,897	1,087,294	6,593,138	1,216,058	18,961,152	1,841,655	12,489,285	1,022,133
貝 類	908,432	242,761	637,043	142,931	919,937	224,378	1,907,680	103,368
其他ノ水産動物	1,830,887	1,023,831	1,023,831	771,877	771,877	1,907,680	103,368	542,120
1 蟹 (イ)	2,506,354	720,601	1,606,672	522,414	1,609,349	209,990	1,378,406	175,219
2 蝦 (ニ)	1,110,286	501,217	559,774	18	1,913	18	23,126	343,775
藻 類	13,484,860	2,568,131	11,089,960	2,189,858	3,393,876	375,365	13,634,510	501,212
1 海藻 (イ)	10,129,400	2,454,282	8,690,470	2,036,738	4,501,310	281,288	9,659,511	467,437
2 其 他	3,355,460	1,113,849	2,399,490	163,120	3,892,265	94,077	3,974,999	33,725
漁獲物總數	5,254,807	4,028,284	0,862,538	3,585,019				
魚 類	19,830,478	2,731,632	15,687,395	1,508,255	9,338,782	3,049,423	4,085,604	1,689,085
1 鱈 (イ)	19,019,188	2,462,707	14,958,592	1,356,969	9,082,900	2,833,905	3,804,681	1,468,995
2 鱈 (ニ)	361,530	93,043	270,899	42,934	181,647	90,828	156,584	110,169
3 鱈 (ウ)	4,889	1,187	19,508	4,877	3,446	9,077	8,558	8,558
4 鱈 (エ)	68,031	24,774	86,353	26,747	22,345	25,769	16,719	19,949
5 其 他	526,840	149,921	332,043	76,728	98,444	95,448	78,543	81,404
貝 類	2,068,805	2,399,872	1,160,760	3,787,874				
1 高 貝 (イ)	510,349	84,876	174,578	127,941	23,276	89,21	15,544	57,734
2 其 他	1,981,729	1,981,729	2,271,631	1,137,484	3,708,553			1,831,860

75. 漁獲物 (續) (單位 數量 價額)

Table with columns for years (昭和十四年 to 昭和十一年) and categories (種類). Rows include various fish and seafood items like 魚類, 貝類, and 其他/水産動物.

76. 水産製造物 (單位 數量 價額)

Table with columns for years (昭和十四年 to 昭和十一年) and categories (種類). Rows include various processed seafood products like 魚類, 貝類, and 其他.

76. 水産

Table with columns for 昭和十四年, 昭和十三年, 昭和十二年, 昭和十一年. Rows include 魚類 (魚類), 海産物 (海産物), 其他 / 食品 (其他 / 食品), 非食用品 (非食用品), 加工品 (加工品), 肥料 (肥料), 魚油 (魚油), 工業用品 (工業用品), 曬干海産物 (曬干海産物).

製造物 (續)

(單位 數量 價 價額)

Table with columns for 昭和十四年, 昭和十三年, 昭和十二年, 昭和十一年. Rows include 乾海産物 (乾海産物), 其他 / 非食品 (其他 / 非食品), 總數 (總數), 食用品 (食用品), 雜貨 (雜貨), 糖 (糖), 麵粉 (麵粉), 其他 / 食品 (其他 / 食品), 非食用品 (非食用品), 肥料 (肥料), 魚油 (魚油), 工業用品 (工業用品), 其他 / 非食品 (其他 / 非食品).

76. 水産

Table with columns for '昭和十四年', '昭和十三年', '昭和十二年', '昭和十一年' and rows for '食用', '茶', '罐', '煮', '鹽', '糖', '其他' categories.

製造物 (續)

(單位: 數量, 價額)

Table with columns for '昭和十四年', '昭和十三年', '昭和十二年', '昭和十一年' and rows for '食用', '茶', '罐', '煮', '鹽', '糖', '其他' categories.

76. 水産製造物 (續)

Table with 4 main columns for years (昭和十四年, 昭和十三年, 昭和十二年, 昭和十一年) and sub-columns for quantity and value. Rows include categories like 肥料, 魚油, and 藻類.

77. 製鹽

Table showing salt production statistics by year (昭和 5 to 14) and region (内地, 南洋群島). Columns include quantity and value for different types of salt.

註=年度トアルハ其年ノ四月一日ヨリ翌年ノ三月末日マデ云ヒ煎煮鹽ハ年末現在ナリ。(内地ハ何レモ三月末日現在)

78. 水産養殖 (單位面積町但嘉神ハ中)

Table showing aquaculture statistics by year (昭和十四年, 昭和十三年, 昭和十一年) and region (内地, 南洋群島). Rows include various types of fish and shellfish, with columns for quantity and value.

79. 漁船 (船)

年次	總數	動力ヲ有スル漁船			動力ヲ有セザル漁船		
		總數	蒸氣機關	發動機	總數	百石以下	百石以上
		例		鮮	(噸數)	(噸數)	
昭和 5	39,032	990		990	37,390	19,410	17,980
" 6	38,293	1,055		1,065	38,220	19,786	18,434
" 7	39,032	1,094		1,094	38,963	19,723	19,240
" 8	40,728	1,165		1,165	38,901	19,385	19,516
" 9	43,156	1,323		1,323	41,311	19,715	21,596
" 10	50,331	1,410		1,410	48,921		
" 11	49,225	2,015		2,015	47,210		
" 12	51,519	2,548		2,548	48,971		
" 13	55,883	2,682	1	2,681	53,201		
" 14	57,240	2,718	1	2,717	54,528		
		臺		灣	(噸數)	(噸數)	
昭和 5	4,637	847	6	841	3,790	3,606	184
" 6	3,894	826	3	823	3,568	3,384	184
" 7	4,520	818	4	814	3,702	3,521	181
" 8	4,307	850	4	846	3,457	3,283	174
" 9	4,367	840	4	844	3,519	3,339	180
" 10	4,952	905	4	901	4,047	3,816	231
" 11	5,206	1,082	4	1,078	4,124	3,920	204
" 12	5,130	1,053	8	1,045	4,077	3,939	138
" 13	5,210	1,194	8	1,186	4,016	3,875	141
" 14	5,141	1,357	8	1,349	3,784	3,648	135
		樺		太			
昭和 5	12,266	289			11,977		
" 6	14,111	303			13,808		
" 7	16,451	328			16,123		
" 8	16,668	344			16,323		
" 9	17,363	471			16,892		
" 10	17,273	513			16,760		
" 11	16,047	656			15,391		
" 12	15,895	823			15,072		
" 13	15,406	942			14,464		
" 14	15,686	989			14,877		
		南		洋	(噸數)	(噸數)	
昭和 5	1,007	28		28	979	975	4
" 6	1,041	61		61	980	980	
" 7	1,116	63		63	1,053	1,053	
" 8	376	62		62	314	314	
" 9	409	93		93	316	316	
" 10	373	108		108	265	265	
" 11	453	216		216	237	237	
" 12	644	315		315	329	329	
" 13	859	391		391	468	468	
" 14	758	311		311	447	447	
		内		地			
昭和 5	359,295	36,067	159	35,908	323,228	322,669	559
" 6	360,260	42,247	185	42,062	318,443	317,912	531
" 7	360,686	45,469	244	45,225	315,217	314,787	430
" 8	363,473	49,039	250	48,789	314,434	313,963	471
" 9	364,582	53,029	87	52,942	311,553	310,977	576
" 10	366,019	57,478	96	57,382	308,541	307,968	573
" 11	366,267	62,169	106	62,063	304,098	303,577	521
" 12	364,260	66,279	97	66,202	297,961	297,371	590
" 13	356,482	68,115	194	67,961	288,327	287,831	496
" 14	354,729	71,839	123	71,516	283,090	282,612	478

例鮮 ×印ハ登漁船及其他ノ漁船ニシテ外書トス。
 例灣 ×印ハ漁業ニ用フオ竹筏ニシテ外書トス。

80. 礦

區 (單位 面積 坪)

種別	昭和十二年			昭和十一年				
	採掘面積	採掘區數	面積	採掘面積	採掘區數	面積		
總數	4,523		2,831		3,802	2,811		
金	3,170		1,052		2,774	1,422		
銀	47		3		45	2		
銅	52		104		49	99		
鐵	28		17		15	10		
錳	68		20		57	17		
鉛	16		4		16	7		
鋅	9		25		3	11		
水	3		1		3	1		
芒硝	83		129		89	94		
石	166		267		149	257		
雲母	16		21		14	16		
高嶺土	28		54		26	49		
燧石	11		17		10	13		
砂金	316		48		304	162		
其他	510		1,170		348	452		
總數	270	108,507,448	425	103,127,784	240	107,581,792	428	93,432,174
金	2	208,533	2	477,364	1	84,658	2	181,939
銀	2	255,735	3	902,687	4	670,248	4	210,605
銅	1	932,926	3	1,738,927	2	5,558,372	1	33,564
鐵	5	4,643,429	1	1,201,230	1	932,926	1	729,598
錳	1	5,513,242	1	383,087	3	4,296,918	3	57,048,268
鉛	195	65,665,740	299	58,796,109	179	64,556,119	303	25,348,850
鋅	19	22,577,114	53	28,542,088	21	25,770,352	51	339,058
水	29	5,197,211	42	339,058	24	4,266,000	40	6,732,126
其他	16	3,533,496	16	4,060,537	9	2,116,447	20	2,137,910
總數	38	50,020,185	582	373,977,778	32	42,853,662	378	283,979,488
石	35	49,022,885	469	320,200,558	31	41,853,657	320	230,954,927
砂	1	997,300	64	46,867,772	1	1,000,005	35	29,748,835
其他	13		13	545,902	13		13	545,902
金	1		1	90,000	1		1	90,000
其他	14		14	72,000	14		14	72,000
總數	2,057	870,345,903	4,119	773,468,768	1,773	787,367,770	4,358	855,809,680
金	40	8,947,590	83	11,864,334	31	5,739,068	93	15,034,481
銀	176	11,189,467	174	6,797,302	150	62,578,928	196	39,444,239
銅	108	47,852,345	113	38,385,553	99	43,454,214	112	40,823,274
鐵	12	3,834,396	15	3,010,187	9	3,136,885	18	3,291,140
錳	83	14,790,184	247	28,846,327	60	9,497,628	289	35,740,897
鉛	52	21,132,850	30	6,263,033	51	19,830,182	35	7,619,875
鋅	3	343,310	1	104,850	1	98,612	3	349,392
水	2	81,134	1		1	35,955	1	45,148
芒硝	11	3,000,213	30	7,181,199	9	2,447,168	33	8,030,473
石	1		5	293,510			4	98,673
雲母	3	53,543	1	239,399	1	53,524	2	280,082
高嶺土	3	1,161,806	6	992,100	2	404,429	7	2,511,028
燧石	9	2,114,191	5	461,334	3	1,090,121	14	1,542,360
砂金	630	424,504,720	807	304,751,721	598	404,461,088	832	318,630,443
其他	144	50,059,143	240	21,701,662	132	47,149,270	249	23,807,014
砂	38	1,078,258	173	10,638,740	34	1,190,306	169	9,910,252
其他	127	8,941,573	1,117	141,118,767	107	8,397,254	286	477,126
其他	617	271,261,185	1,069	190,342,476	485	177,803,138	2,007	141,413,700

内地、商工省統計表ニ據リ種別ハ外地トノ對比的ノモノヲ掲ゲタリ。

81. 礦 產 物

種 類	昭和十三年		昭和十二年		昭和十一年		昭和十年	
	數量	價 額	數量	價 額	數量	價 額	數量	價 額
朝鮮								
總 數		110,429,655				88,039,201		
1 金	瓦							
2 砂	瓦							
3 金銀礦	金	14,679,311	49,507,775	12,400,951	38,320,921			
4 金	銀	2,810,663	9,443,928	2,309,372	7,136,799			
5 銀	礦	79,029	9,373,643	58,146	6,502,954			
6 銅	礦	58,820,938	2,830,135	39,345,596	2,558,130			
7 鉛	礦	2,590	58,076	1,627	10,111			
8 錫	礦	3,636,584	3,272,926	2,169,517	1,535,797			
9 鐵	礦	2,737,853	793,973	1,728,310	388,767			
10 煤	礦	78,036	520,699	55,611	308,028			
11 鹽	礦	5,571	240,479	2,218	80,632			
12 硫磺	礦	234,400	1,429,840	228,220	1,279,269			
13 銅	礦	155,531	7,866,613	147,774	7,332,310			
14 錫	礦	87,014	6,533,011	97,424	6,764,148			
15 鐵	礦	1,707	2,293,792	857,674	1,388,952			
16 煤	礦	79,910	203,109	105,507	264,729			
17 石油	礦	40,914	1,010,833	44,698	1,207,558			
18 天然	礦	2,281,993	13,301,027	1,999,183	11,925,149			
19 其他	礦	24,712	167,414	33,401	204,076			
20 硫磺	礦	8,740	107,148	9,722	116,420			
21 煤	礦	114,569	729,418	81,510	381,465			
22 石油	礦	5,113	71,954	11,027	126,435			
23 天然	礦	50,955	89,378	38,692	68,243			
			182,484		138,296			
臺灣								
總 數		23,728,978				22,838,751		
1 金	瓦							
2 砂	瓦							
3 金銀	金	1,239,894	4,223,712	1,131,862	3,494,040			
4 金	銀	54,235	189,549	25,737	62,477			
5 銀	礦	4,798	493,771	232	20,127			
6 銅	礦	26,024	2,037,020	11,121	623,118			
7 鉛	礦	402,362	16,746	329,212	21,542			
8 錫	礦	189,325	7,958,331	169,469	6,326,032			
9 鐵	礦	2,245,315	469,830	2,411,204	376,072			
10 煤	礦	1,743,777	11,364,943	1,596,672	9,888,193			
11 石油	礦			66,453	384,860			
12 天然	礦			60,288	490,383			
13 其他	礦			17,221	583,403			
14 硫磺	礦	1,226	1,071	1,071	65,553			
				1,237,294	516,125			
			1,953,076		6,826			
南洋群島								
石 炭 礦			2,075,157	15,375,128	1,515,647	11,475,813		
内地								
總 數		589,399,889				504,419,190		
1 金	瓦							
2 砂	瓦							
3 金銀	金	22,234,879	74,828,443	18,321,316	56,309,701			
4 金	銀	303,753,256	15,172,447	256,007,935	17,917,243			
5 銀	礦	77,973,191	66,617,414	70,913,900	52,585,871			
6 銅	礦	342,647	16,310,746	370,689	17,540,993			
7 鉛	礦	291,374	21,176,035	239,408	17,476,784			
8 錫	礦	41,802,711	305,536,665	37,762,491	270,177,016			
9 鐵	礦		16,232,156		12,682,438			
10 煤	礦		78,525,983		89,729,144			

朝鮮 銅及鉛ハ昭和五年迄ハ租額及担額ヲ掲グ。
南洋群島 鑛業ハ積算後トシテ掲グ。

82. 工 場

年 次	總 数				業 別								
	工場	總 数	男 工	女 工	紡織工業	金属工業	窯業	機械器具工業	窯業	織業	其他	工場	職工
朝鮮													
昭和	5	4,261	83,900	55,612	28,288	270	19,011	231	4,542	224	2,854	314	5,366
"	6	4,613	85,419	58,762	27,657	270	18,207	244	4,462	235	2,877	321	4,798
"	7	4,643	89,600	60,826	28,774	261	17,832	238	4,681	253	3,379	319	4,630
"	8	4,838	99,430	66,148	33,282	266	20,430	239	3,672	272	3,967	305	5,180
"	9	5,126	113,281	74,494	38,787	336	23,949	232	3,967	292	5,128	312	6,087
"	10	5,635	135,797	90,715	45,082	377	29,127	239	6,287	324	6,490	336	7,983
"	11	5,927	148,799	98,246	50,550	402	33,830	259	6,787	344	7,939	336	8,269
"	12	6,298	166,709	112,956	53,753	426	35,558	264	6,605	417	9,542	346	9,666
"	13												
"	14												
臺灣													
昭和	5	6,128	58,330	41,683	16,647	59	1,909	110	997	158	1,905	636	8,663
"	6	6,094	57,780	40,252	17,528	57	1,886	109	1,060	168	1,705	589	7,464
"	7	6,292	60,089	42,187	17,902	56	1,956	60	941	202	2,047	595	8,616
"	8	6,618	64,743	44,183	20,560	60	2,130	101	1,142	189	2,220	638	8,781
"	9	6,776	66,559	45,659	20,900	69	2,552	102	1,465	194	2,567	630	8,762
"	10	7,032	68,773	48,163	20,610	72	2,602	108	1,983	211	2,942	638	9,214
"	11	7,881	81,589	55,031	26,558	82	3,688	132	2,652	242	3,535	701	10,762
"	12	8,141	87,270	57,309	29,961	83	3,951	119	2,884	305	4,214	702	10,528
"	13												
"	14												
南洋群島													
昭和	5	151	6,048	5,081	967			12		5	35	8	68
"	6	167	5,409	4,376	1,033			13		4	22	11	79
"	7	158	5,039	4,182	857					3	24	11	73
"	8	185	6,221	5,106	1,115					4	37	17	121
"	9	196	6,836	5,530	1,306					4	37	31	159
"	10	226	6,825	5,733	1,092					5	54	30	222
"	11	237	6,940	6,150	790					5	51	30	260
"	12	251	7,144	6,292	852					5	54	34	291
"	13	260	6,976	6,337	639					5	64	36	352
"	14												
内地													
昭和	5	62,234	1,683,563	796,282	887,281	20,306	903,399	4,004	84,112	5,604	168,338	3,205	60,734
"	6	64,436	1,661,502	775,236	886,266	20,968	898,792	4,133	84,269	5,850	158,489	3,167	56,731
"	7	67,318	1,733,511	846,307	887,204	21,297	881,459	4,651	97,469	6,738	194,572	3,245	61,813
"	8	71,940	1,901,091	967,659	933,432	22,180	907,631	5,542	125,652	7,850	249,323	3,355	71,195
"	9	80,311	2,163,453	1,147,097	1,016,356	24,399	969,320	6,610	184,682	9,181	314,669	3,722	82,363
"	10	85,174	2,369,277	1,287,575	1,081,702	25,561	1,006,703	7,317	217,612	10,354	367,263	3,896	92,698
"	11	90,620	2,592,687	1,458,398	1,134,289	26,358	1,027,917	8,251	246,858	11,766	456,963	4,222	101,702
"	12	106,005	2,936,512	1,727,032	1,209,480	28,133	1,032,510	10,076	310,490	14,636	601,684	4,990	112,857
"	13	112,332	3,215,421	1,997,807	1,217,614	25,028	976,953	11,135	377,398	17,570	880,431	4,916	105,345
"	14												

本表ハ雇工五人以上ノ工場ノミヲ掲グ。



82. 工場 (續)

Table with columns for year (昭和 5-14), industry type (Chemical, Textile, etc.), and production value. Includes sub-sections for Korea (朝鮮), Taiwan (臺灣), and other regions (南洋群島, 内地).

83. 工業產物 (單位價額圓)

Table showing industrial products (紡織工業, 金屬工業, 機械器具工業, 窯業, 化學工業, 木製品工業, 印刷及製本業, 瓦斯及電氣業) with columns for year (昭和 10-13) and value.

朝鮮 1. 昭和九年迄ハ銃械ハ金屬工業ト見ルベキモノト認メ礦業中ヨリ抽出ノ加算セリ。 2. 精製、製糖、製材、紙以外ノ金屬精練加工貨及修理料ヲ含マズ。

83. 工

Table with 4 main columns for years (昭和十三年, 昭和十二年, 昭和十一年, 昭和十年) and 2 sub-columns for quantity and value. Includes categories like '木材製品工業' and '印刷工業'.

産物 (續) (單位 價額 圓)

Table with 4 main columns for years (昭和十三年, 昭和十二年, 昭和十一年, 昭和十年) and 2 sub-columns for quantity and value. Includes categories like '機械器具工業' and '印刷物及製本業'.

樺太 酒類ハ昭和六年乃至昭和八年ハ酒類ヲ含ム。内地 数量不明ノモノハ價額ハ合マズ。

83. 工業產物 (續) (單位 價格圓)

Table with 5 main columns: 昭和十三年, 昭和十二年, 昭和十一年, 昭和十年. Sub-columns for quantity and value. Rows include categories like 油, 糖, 麵粉, 皮革, etc.

84. 電氣事業 (括弧内ハ自家用及官 廳用ニシテ外賣トス)

Table showing electricity business statistics by region (朝鮮, 臺灣, 南洋群島, 内地) and year (昭和 5-14). Columns include number of operators, generated power (K.W.), number of power plants, number of users, and number of lamps.

朝鮮 事業者數ハ開業セルモノ、發電力ハ落成セルモノヲ掲ゲ。[動力取附キロワット]ハ[動力契約キロワット]トス。臺灣、内地事業者數ニハ未開始ヲ、發電中ニハ未落成ヲ含ム。電燈ニハ休止中ノモノヲ含ム。

85. 會社組織別 (單位 金額 千圓)

Table with columns for year (年次), total number of companies (總社數), and various types of companies: 株式會社 (Incorporated Companies), 合資會社 (Partnership Companies), and 合名會社 (Partnership Companies). It is subdivided into 朝鮮 (Chosen), 臺灣 (Taiwan), 樺太 (Hokkaido), 南洋群島 (South Seas Islands), and 內地 (Inland).

朝鮮 株式會社中ニハ株式合資會社ヲ包含ス。昭和十一年ヨリ合資會社及合名會社ノ拂込出資額ハ調査セズ。

86. 會社營業別 (單位 金額 千圓)

Table with columns for year (年次), total number of companies (總社數), and various types of businesses: 農林業 (Agriculture and Forestry), 水産業 (Aquaculture), and 商業 (Commerce). It is subdivided into 朝鮮 (Chosen), 臺灣 (Taiwan), 樺太 (Hokkaido), 南洋群島 (South Seas Islands), and 內地 (Inland).

各地共管轄區域内ニ本店ヲ有スルモノノミヲ掲グ。内地 昭和十年以降銀行及金融業ハ商業中ニ含ム。

86. 會社營業別 (續)

Table with multiple columns for industry types (e.g., 工, 礦, 銀行及金融業, 運, 輸, 業) and years (昭和5 to 昭和14). It details capital and assets for various sectors across different regions like 朝鮮, 臺灣, 樺, 大, 南洋, 島, 内地.

87. 銀行總括表 (單位 金額 千圓)

Table showing bank summary statistics from 昭和5 to 昭和14. Columns include: 年次, 本店數, 支店及出張所數, 公積資本, 拂込資本, 積立金, 入金, 出金, 種益金, 配當金.

△印ハ快損金ナリ。本表ニハ當該地域外ニ本店ヲ有スル支店ノ元金拂込金、積立金ハ之ヲ計上セズ。
臺灣 島外ニ本店ヲ有スル銀行ヲ含マズ。
全國 各年共外國銀行本邦所在支店ニ係ル計數ヲ含マズ。

88. 朝鮮及臺灣銀行資本金、出入金、純益金及配當金 (單位 金額 圓)

Table with columns: 年次, 支店, 出張所, 資本金, 積立金, 入金, 出金, 純益金, 配當金, 配當割合. Rows include 朝鮮銀行 and 臺灣銀行 data for years 5-14.

純益金中△印△換損金ヲ示ス。

89. 兌換券發行高及現在高 (單位 圓)

Table with columns: 年次, 前期繰越高, 一年總發行高, 合計, 還收高, 年末(後期)現在高. Rows include 朝鮮銀行 and 臺灣銀行 data for years 5-14.

90. 銀行預金高 (單位 千圓)

Table with columns: 年次, 總額, 官公預金, 定期預金, 當座預金. Rows include 朝鮮 and 臺灣 data for years 5-14.

朝鮮 朝鮮内各店ノ計數ナリ。(但シ朝鮮銀行ノ朝鮮ニ關係ナキ計數ヲ除ク)
臺灣 島外ノ預金及管内ニ本店ヲ有セザル銀行ノ預金ヲモ含ム。
樺太 管内ニ本店ヲ有セザル銀行ノ預金ヲモ含ム。
全國 關東州ヲ除外ス。合計ノ總計ト符合セザルハ各別個ニ四捨五入シタルニ因ル。

90. 銀行預金高 (續)

年次	特別當座預金		通知預金		別段預金		貯蓄預金		其他	
	總預高	現在高	總預高	現在高	總預高	現在高	總預高	現在高	總預高	現在高
朝鮮										
昭和 5	234,359	33,844							1,502,817	42,410
" 6	231,538	35,347							453,841	47,913
" 7	272,368	39,152							477,940	53,000
" 8	352,315	43,216							601,660	54,545
" 9	464,071	51,110							647,061	65,591
" 10	607,281	58,904							868,646	81,509
" 11	682,639	64,783							868,785	100,047
" 12	807,226	73,719							900,564	98,243
" 13	993,899	98,382							1,204,693	122,340
" 14	1,030,935	149,904							1,742,980	187,363
臺灣										
昭和 5	337,907	47,269	92,182	7,640	86,420	3,949	21,947	7,637	465,986	3,479
" 6	309,217	46,762	83,528	7,639	83,235	6,190	20,953	7,787	405,744	5,160
" 7	354,584	55,980	94,789	14,800	120,721	6,739	25,784	8,674	423,299	4,941
" 8	377,623	54,453	119,402	14,738	182,515	7,828	25,206	9,411	494,062	5,941
" 9	430,809	63,048	143,781	13,899	171,938	6,385	27,718	10,319	535,070	6,040
" 10	506,882	69,209	158,158	8,684	221,040	6,298	29,684	10,794	586,965	4,481
" 11	596,048	75,775	142,920	8,103	131,149	8,903	31,386	11,256	693,935	3,471
" 12	652,553	71,760	181,449	10,220	140,050	11,774	33,962	11,677	703,812	3,484
" 13	770,511	95,781	277,356	29,760	144,614	12,876	39,697	16,065	1,015,953	4,110
" 14	1,040,075	132,549	417,915	33,152	235,470	24,743	45,442	25,294	1,572,246	4,007
樺太										
昭和 5	22,027	4,519			852	15	1,066	558	61,403	461
" 6	21,269	4,364			576	14	976	539	60,543	511
" 7	20,583	4,206			4,477	126	1,082	604	46,838	569
" 8	25,409	4,283			2,151	23	1,398	731	60,985	770
" 9	33,631	4,699			2,834	53	1,474	837	60,985	286
" 10	39,676	4,982			920	35	1,659	948	65,782	516
" 11	46,695	5,722			610	88	2,056	1,133	71,170	602
" 12	51,308	11,628			364	18	2,594	1,318	82,391	742
" 13	71,333	8,640			934	419	3,650	2,349	96,219	620
" 14	122,005	14,952			1,440	438	7,717	4,189	131,037	1,209
全國										
昭和 5		1,968,595		611,562		180,180		1,521,217		327,582
" 6		1,817,717		586,221		147,069		1,635,445		334,511
" 7		1,900,622		573,620		235,437		1,701,189		369,615
" 8		1,971,711		650,596		120,362		1,838,532		372,028
" 9		2,021,514		659,464		98,430		1,895,917		380,158
" 10		2,106,260		688,301		94,118		2,063,244		329,146
" 11		2,329,336		766,759		246,459		2,165,306		331,398
" 12										
" 13										
" 14										

91. 銀行貸出金高 (單位 千圓)

年次	總數		諸貸付		當座貸越		諸割引手形	
	總貸付高	現在高	總貸付高	現在高	總貸付高	現在高	總貸付高	現在高
朝鮮								
昭和 5	2,064,332	457,562	1,109,659	413,791	459,347	11,746	495,326	32,025
" 6	2,071,545	489,966	1,155,140	442,923	479,680	10,322	436,725	35,221
" 7	2,324,494	529,632	1,240,669	467,664	579,216	13,655	504,278	46,313
" 8	2,463,678	541,754	1,255,979	483,702	630,216	13,770	577,483	44,282
" 9	3,054,146	601,995	1,472,112	518,972	777,441	15,393	804,593	67,630
" 10	4,119,664	694,826	2,047,331	599,813	899,637	17,777	1,172,696	77,296
" 11	4,565,491	845,831	2,389,496	731,938	1,090,456	26,549	1,105,539	87,344
" 12	5,645,278	957,908	3,069,484	832,912	1,320,876	26,311	1,254,505	98,671
" 13	6,056,337	1,053,349	3,422,725	927,776	1,321,987	25,022	1,312,104	100,551
" 14	8,177,080	1,506,450	4,880,123	1,332,687	1,876,937	48,218	1,619,965	125,545
臺灣								
昭和 5	1,860,145	374,885	638,349	199,877	162,107	7,173	1,059,689	167,836
" 6	1,707,108	395,441	595,441	200,341	117,612	6,779	994,055	188,321
" 7	1,870,224	403,755	586,742	201,481	141,687	6,994	1,141,710	195,280
" 8	2,130,619	372,910	832,150	195,199	150,135	5,682	1,148,334	172,035
" 9	2,622,385	382,927	1,198,629	189,766	205,247	6,802	1,218,509	186,359
" 10	2,635,212	380,223	1,272,664	193,445	205,566	6,467	1,156,982	180,311
" 11	3,029,242	418,198	1,311,947	196,360	243,492	7,351	1,473,603	214,487
" 12	3,419,091	431,526	1,515,125	211,867	323,360	16,441	1,473,606	203,218
" 13	3,465,750	478,343	1,586,466	272,849	320,183	9,078	1,559,101	196,416
" 14	3,762,094	513,250	1,955,575	323,265	401,359	16,188	1,405,180	173,817
樺太								
昭和 5	64,675	14,969	6,481	8,596	6,158	211	52,036	6,005
" 6	42,643	13,924	4,742	8,753	4,231	264	33,570	5,504
" 7	43,739	18,627	9,865	12,596	3,645	257	30,228	5,704
" 8	36,647	17,946	5,055	12,596	2,803	207	28,789	5,142
" 9	37,951	18,625	5,878	12,441	2,871	189	29,202	5,996
" 10	37,033	16,963	6,177	12,556	3,338	162	27,518	4,250
" 11	34,958	16,839	877	12,351	3,885	140	30,195	4,348
" 12	36,632	16,836	8,175	12,296	4,012	129	24,447	4,348
" 13	42,018	16,396	7,458	11,064	2,778	151	31,781	5,182
" 14	78,088	20,415	10,206	9,010	4,076	137	63,788	11,267
全國								
昭和 5	82,615,334	12,009,913		9,186,167		944,915	14,427,754	1,878,831
" 6	74,888,677	12,071,516		9,107,510		966,862	13,584,607	1,997,045
" 7	98,661,020	11,854,307		9,085,467		943,077	15,197,383	1,825,763
" 8	110,811,053	11,575,436		8,756,356		921,206	15,225,792	1,897,874
" 9	122,354,247	11,385,851		8,457,692		937,703	17,059,016	1,990,455
" 10	117,236,461	11,664,125		8,647,004		936,285	17,522,417	2,080,835
" 11	138,655,620	12,354,088		9,055,532		1,041,080	19,358,296	2,257,476
" 12								
" 13	119,261,225	30,129,543	3,979,735	1,433,568,199		22,731,946	23,256,420	5,664,028
" 14	173,146,820					12,442,820		7,418,382

各地トモ本地ニ本店ヲ有セザル銀行ノ貸出金ヲ含ム。
 朝鮮 朝鮮内各店ノ計數ナリ。(但シ朝鮮銀行ノ政府貸上金、別途貸付金、其他朝鮮ニ關係シテ貸出及朝鮮殖産銀行ノ引受債券ヲ除ク)
 臺灣 諸貸付中ニハ證券貸付、手形貸付年賦及年賦償還貸付、諸割引手形中ニハ割引手形買入及利付爲替手形ヲ含ミ、何レモ島外貸付ヲ含ム。總貸付高ニハ前年ヨリノ繰越貸出ヲ含ム。
 全國 計數中ニハ外國銀行内地支店、關東州ニ係ルモノ及買入利付爲替手形ヲ除ク。又貸付金中ニハ官公貸上金、諸貸付金、コールローンノ合計ヲ掲グ。

92. 産 業

年次	總數	種 別														組 織 別		
		信用組合	販賣組合	購買組合	利用組合	販賣組合	購買組合	利用組合	信用組合	信用組合	信用組合	信用組合	信用組合	信用組合	信用組合	有限	無限	保證
昭和5		644																
" 6	710	663																
" 7	727	674																
" 8	740	685																
" 9	764	692	1	2		15	1	1	52									
" 10	790	698		2		18	1	1	70									
" 11	817	709	1			20	2	1	84									
" 12	837	719		2		19			97									
" 13	840	723		2		14			101									
" 14	840	723		2		14			101									

組 合

年次	目 的		別		成		積		用		次	
	組合員數	貯 金 (円)	貸付金 (円)	組合員數	販賣價額 (円)	組合員數	購買價額 (円)	組合員數	利用 (円)	利 用 料 (円)		
昭和5		644	671,844	80,128,443	123,368,374						5	
" 6	710	663	726,321	89,775,813	123,842,819						6	
" 7	727	674	831,805	103,752,756	127,832,667						7	
" 8	740	685	1,003,648	124,284,782	133,897,024						8	
" 9	764	692	1,178,769	139,417,869	150,107,200	69	2,903,680	70	6,468,280	54	70,222	9
" 10	790	698	1,363,393	153,417,853	179,325,857	89	4,363,025	91	8,812,556	72	91,864	10
" 11	817	709	1,561,350	162,355,176	228,464,760	107	6,490,556	105	12,912,118	87	99,799	11
" 12	837	719	1,637,323	179,515,245	232,178,119	116	18,722,546	89	7,446,658	88	181,020	12
" 13	840	723	1,747,728	229,036,269	257,915,565	115	26,370,051	89	10,256,888	88	253,324	13
" 14	840	723	1,981,978	308,814,207	330,173,988	115	25,712,230	117	12,291,798	97	322,514	14

朝鮮 信用組合欄ハ金融組合ニ關スル計數ヲ掲グ。

目的別成績欄ハ調査數ヲ掲グ。朝鮮 信用組合欄ハ金融組合ニ關スル計數ヲ掲グ。

95. 外 國 貿 易

Table with columns for Year (年次), Korea (朝鮮), Taiwan (臺灣), South Seas (南洋), and Mainland (内地). Sub-headers include Total (總額), Exports (輸出), Imports (輸入), and Excess (超過額). Rows list years from 1911 to 1914, with a summary row for the period.

△印ハ輸出超過ナリ。

96. 内 國 貿 易

Table with columns for Year (年次), Korea (朝鮮), and Taiwan (臺灣). Sub-headers include Total (總額), Exports (輸出), Imports (輸入), and Excess (超過額). Rows list years from 1911 to 1914, with a summary row for the period.

△印ハ移入超過ナリ。
朝鮮 對内地、臺灣、樺太、南洋群島ノ貿易額ヲ指シ。
臺灣 對内地、朝鮮、樺太、南洋群島ノ貿易額ヲ指シ。

易 價 額 (單位圓)

Table with columns for Korea (朝鮮), Taiwan (臺灣), and Mainland (内地). Sub-headers include Total (總額), Exports (輸出), Imports (輸入), and Excess (超過額). Rows list years from 1911 to 1914, with a summary row for the period.

易 價 額 (單位圓)

Table with columns for Korea (朝鮮), Taiwan (臺灣), and Mainland (内地). Sub-headers include Total (總額), Exports (輸出), Imports (輸入), and Excess (超過額). Rows list years from 1911 to 1914, with a summary row for the period.

95. 外 國 貿 易

Table with columns for Year (年次), Total (總額), Imports (輸入), Exports (輸出), and Excess (超過額). Rows include years from 1949 (大正) to 1954 (昭和).

△印ハ輸出超過ナリ。内地 對關東州貿易額ヲ含ム。

96. 内 國 貿 易

Table with columns for Year (年次), Total (總額), Imports (輸入), Exports (輸出), and Excess (超過額). Rows include years from 1949 (大正) to 1954 (昭和).

△印ハ移入超過ナリ。樺太 對内地、朝鮮、臺灣、南洋群島ノ貿易額ヲ掲グ。

易 價 額 (續)

Table with columns for Group (群島), Total (總額), Imports (輸入), Exports (輸出), and Excess (超過額). Rows include years from 1949 to 1954.

易 價 額 (續)

Table with columns for Group (群島), Total (總額), Imports (輸入), Exports (輸出), and Excess (超過額). Rows include years from 1949 to 1954.

97. 主 要 輸

Table of main exports for 1932-1934, categorized by commodity (e.g., rice, soybeans, fish), unit, and quantity. Includes columns for '昭和十二年' and '昭和十三年'.

移 出 品 (單位 價額 圓)

Table of exported goods for 1931-1934, categorized by commodity (e.g., fresh fish, cotton, silk), unit, and quantity. Includes columns for '昭和十二年', '昭和十一年', and '昭和十年'.

97. 主要輸

移出 品 (續)

品名	單位	昭和十四年			昭和十三年		
		總數	檢出	移出	總數	檢出	移出
26 煤	噸						
27 煤	噸						
28 銅	斤						
29 牛	噸	105,546	28,024	77,522	81,777	8,025	73,752
30 紙	斤	13,446,345	5,255,387	8,190,958	8,136,433	2,155,195	6,981,238
31 木	噸	31,815,151	9,346,728	22,468,423	32,579,402	8,436,432	24,142,970
32 海	斤	8,277,954	2,548,947	5,729,007	7,074,042	1,650,737	5,423,305
33 鹿	斤	11,741,074	9,518,081	2,223,013	2,417,320	517,602	1,899,718
1 米	斤	128,501,667	22,331,561	9,464,749	10,987,222	168,298	10,818,924
2 乾	斤	1,938,621	3,212,662	125,288,805	128,784,030	2,076,310	12,670,720
3 切	斤	823,918	9,201	1,852,097	1,293,985	63,050	1,230,935
4 芭	斤	17,006,512	19,010,490	2,819,389	222,343,275	16,997,400	203,345,875
5 龍	斤	288,464	487,221	16,519,291	13,282,067	426,433	12,855,634
6 烏	斤	4,110,344	4,110,469	9,875	4,103,892	4,084,929	18,963
7 包	斤	7,143,834	6,504,697	631,137	5,685,892	4,978,246	707,646
8 砂	斤	21,871,631	8,334,456	422,630	3,793,281	3,434,974	358,307
9 糖	斤	259,826,659	30,572,501	19,232,004	16,607,320	1,350,158	15,257,162
10 鮮	斤	12,260,920	3,128,524	9,132,396	8,841,314	1,132,505	7,708,809
11 食	斤	3,718,697	634,043	3,084,654	2,233,034	251,325	1,981,709
12 乾	斤	1,257,324	177,026	922,899	343,014,971	22,069,758	320,945,213
13 鰹	斤	3,983,012	3,983,012	1,080,298	2,259,343	514,460	1,744,883
14 罐	斤	824,593	824,593		469,839	469,839	
15 鳳梨	打	1,213,918	1,213,918		53,272	53,272	
16 牛	斤	794,115	794,115		10,401	10,401	
17 椰	斤	129,172	8,799	120,373	107,295	5,785	103,565
18 榨	打	145,720	12,426	133,294	82,155	2,365	79,790
19 紅	斤	13,341,723	8,031,086	2,995,325	3,148,104	524,287	2,623,817

品名	單位	昭和十三年			昭和十一年			昭和十年		
		總數	檢出	移出	總數	檢出	移出	總數	檢出	移出
26 煤	噸	6,135,184	16,000	6,119,184	4,048,110	2,500	4,403,610	1,040,118	3,500	4,036,618
27 煤	噸	2,573,126	10,771	2,562,355	1,105,982	1,801	1,104,180	1,231,597	2,520	1,229,077
28 銅	斤				405,452,222	62,286,171	343,166,051	447,923,200	83,656,657	364,266,543
29 牛	噸	59,421	2,213	57,208	61,953	444	61,509	66,955	190	66,765
30 紙	斤	4,830,666	277,456	4,553,210	4,328,673	84,600	4,279,873	4,631,728	14,356	4,617,372
31 木	噸	26,239,671	7,675,230	18,564,441	24,063,616	6,706,074	17,357,542	2,133,019	5,093,329	16,239,690
32 海	斤	4,886,860	1,226,498	3,660,362	4,401,315	936,441	3,464,874	4,048,343	763,591	3,284,752
33 鹿	斤	9,389,994	7,228,029	2,161,965	7,447,602	3,703,236	1,744,306	8,121,988	5,615,767	2,502,221
1 米	斤	11,465,178	2,005	11,463,173	11,458,490	690	11,457,800	1,024,539,400	320,600	1,024,218,800
2 乾	斤	126,197,656	26,564	126,171,092	124,317,858	7,957	124,309,901	105,580,541	35,358	105,545,183
3 切	斤	1,463,715	382,905	1,080,810	1,459,525	441,275	1,018,150	1,214,241	388,998	825,243
4 芭	斤	1,091,110	100,887	277,010	499,900	149,156	350,744	433,002	149,472	333,530
5 龍	斤	2,949,525	8,871	2,940,654	2,113,514	800	59,292,175	44,466,540	133,960	44,332,580
6 烏	斤	261,300,736	24,711,361	236,589,375	226,886,710	23,155,865	203,730,825	226,651,692	31,141,692	135,510,000
7 包	斤	12,335,145	598,733	11,736,412	11,165,155	578,648	10,586,507	10,242,919	767,368	9,475,551
8 砂	斤	134,858	62,292	72,566	202,349	193,561	108,788	96,851	72,620	24,231
9 糖	斤	39,911	19,806	20,105	72,230	47,809	24,421	21,396	15,921	5,475
10 鮮	斤	3,210,607	3,198,064	12,543	4,673,847	4,668,245	5,602	6,633,811	6,624,253	9,558
11 食	斤	2,550,032	2,539,925	10,197	2,961,364	2,954,716	6,648	3,825,304	3,814,289	11,015
12 乾	斤	4,245,630	3,781,090	464,540	4,411,844	3,907,290	504,554	5,158,889	4,620,749	538,140
13 鰹	斤	2,610,772	2,446,183	164,590	2,482,928	2,482,928	203,583	3,030,626	2,814,975	215,651
14 罐	斤	15,268,597	367,211	14,901,386	14,656,657	392,189	14,274,468	1,518,442,039	93,507,376	1,424,934,663
15 鳳梨	打	191,546,431	2,560,496	188,985,935	166,115,374	2,621,073	163,496,301	151,533,011	5,555,532	145,977,479
16 牛	斤	752,899	60	752,839	712,130	4,412	712,126	53,518,584	273,525	53,245,059
17 椰	斤	1,560,013	270	1,559,743	1,433,858	4,142	1,432,716	1,278,788	8,438	1,270,345
18 榨	打	11,794,111	607,258	11,184,860	12,520,565	603,860	11,916,705	10,503,755	885,012	9,618,743
19 紅	斤	3,268,455	218,211	3,050,244	3,277,533	245,090	3,032,443	2,545,454	323,698	2,221,756
		193,367,839	16,166,667	179,207,172	199,933,592	16,286,212	183,647,380	118,782,276	19,055,702	99,726,574
		1,416,337	320,185	1,432,025	329,422	329,422	1,102,603	1,324,901	345,991	978,910
		1,350,859	?	?	4,342,124	4,342,124	?	12,699,291	12,699,291	?
		200,120	?	?	570,563	570,563	?	1,603,720	1,603,720	?
			103,659	?	287,935	287,935	?	923,402	923,402	?
			51,413	?	132,907	132,907	?	376,734	376,734	?
			282,781	11,388	271,393	339,802	4,819	394,291	2,930	391,361
			212,510	8,481	204,029	253,488	249,843	264,617	1,637	262,980
			3,607,207	722,251	2,974,954	3,173,300	709,980	2,463,323	3,527,082	3,284,088
			9,219,957	1,620,108	7,599,849	7,244,262	1,387,407	5,816,855	8,078,174	7,306,809
16 牛	斤	115,154		115,154	1,966,644					1,966,644
17 椰	斤	125,562		125,562	807,176					807,176
18 榨	打	2,560,184	782,660	1,777,524	2,686,900	384,600	2,302,300	967,626	1,670	965,956
		6,010,326	1,980,200	4,030,126	4,066,071	913,728	3,152,343	200,354	300	200,054
		1,098,249		1,098,249	2,398,740	119,530	2,199,210	3,433,502	1,603,809	1,826,693
		1,636,634		1,636,634	548,834	1,780,664		4,398,810	2,038,346	2,360,464
19 紅	斤	8,615,135	7,163,447	1,451,688	8,032,365	6,882,666	1,199,699	4,308,264		4,308,264
		7,711,384	5,476,487	2,234,897	5,593,983	4,105,074	1,488,909	2,176,418		2,176,418

アサヒ...

97. 主要輸

品名	單位	昭和十四年			昭和十三年		
		總數	輸出	移出	總數	輸出	移出
嘉							
20 酒	升	16,549,905	39,287	33,749,797	21,594,636	77,000	21,517,636
21 糖	噸	328,042	23,935	16,525,970	9,773,055	30,993	9,742,062
22 麥	噸	105,567	105,567	—	1,700	1,700	—
23 棉	噸	800	—	—	1,058	—	—
24 麻	噸	440	—	—	187,615	—	187,615
25 雜物	噸	17,121	17,121	—	111,701	—	111,701
26 石	噸	8,990	—	—	60,846	60,846	—
27 セメント	噸	—	8,990	—	16,175	16,175	—
28 鉄	噸	—	40,913	1,751,029	1,931,492	135,442	1,796,050
29 木	立方尺	884,637	21,930	862,707	788,502	21,523	766,979
		3,829,708	4,878	5,029,375	4,504,573	2,844	4,501,729
		28,524	3,601,184	2,989,324	2,142	2,987,182	—
樺							
1 昆布	噸	4,160,772	27,431	4,133,341	7,150,455	30,987	7,119,468
2 鹽鱈及鹽鱈	噸	4,806,923	3,493	4,803,430	3,852,138	2,244	3,849,894
3 乾鱈及乾鱈	噸	4,332,003	—	4,332,003	2,425,612	—	2,426,612
4 鱈	噸	840,550	—	840,550	413,544	—	413,544
5 蟹	噸	2,761,872	—	2,761,872	1,816,918	—	1,816,918
6 魚	噸	1,060,257	—	1,060,257	819,445	—	819,445
7 パルプ	噸	2,379,418	—	2,379,418	1,305,231	—	1,305,231
8 紙	噸	3,499,473	—	3,499,473	1,554,948	—	1,554,948
9 石	噸	—	—	—	264,744	—	264,744
10 煤	噸	—	—	—	1,922,123	—	1,922,123
11 蟹	噸	33,455	—	33,455	21,572	—	21,572
12 丸太材及梃材	立方尺	810,459	—	810,459	451,557	—	451,557
南							
1 砂糖	噸	23,863,683	1,546,195	22,317,488	25,347,945	495,834	24,852,111
2 糖	噸	5,112,515	61	5,112,454	3,597,521	89	3,597,432
3 酒精	噸	41,750	—	41,750	3,795	—	3,795
4 酒精	噸	191,815	8,565	183,250	126,264	5,164	121,100
5 酒精	噸	83,507	—	83,507	117,777	—	117,777
6 酒精	噸	814,791	—	814,791	773,795	8,163	765,632
7 酒精	噸	—	—	—	8,131,352	—	8,131,352
8 酒精	噸	2,483,824	—	2,483,824	3,027,007	—	3,027,007
9 酒精	噸	62,198	—	62,198	58,813	7	58,806

移出 品 (續)

品名	單位	昭和十二年			昭和十一年			昭和十年	番號
		總數	輸出	移出	總數	輸出	移出		
海									
20 酒	升	19,562,073	625,100	18,936,973	17,491,021	687,210	16,803,811	18,177,801	1,400,191
21 糖	噸	7,626,111	196,544	7,429,567	5,840,960	203,038	5,637,922	7,235,826	1,400,191
22 麥	噸	—	1,951	—	—	—	—	1,417,160	1,417,160
23 棉	噸	—	1,224	—	123,360	—	—	720,142	720,142
24 麻	噸	789,075	55,858	732,217	443,200	79,406	363,794	239,583	191,200
25 雜物	噸	331,340	14,454	316,886	143,480	18,419	125,061	104,807	87,488
26 石	噸	—	—	—	—	—	—	—	—
27 セメント	噸	—	—	—	—	—	—	—	—
28 鉄	噸	—	—	—	—	—	—	—	—
29 木	立方尺	—	—	—	—	—	—	—	—
太									
1 昆布	噸	2,102,930	—	2,102,930	6,805,415	23	6,085,392	3,462,274	3,462,274
2 鹽鱈及鹽鱈	噸	970,979	—	970,979	3,433,435	9	3,433,426	1,580,947	1,580,947
3 乾鱈及乾鱈	噸	3,062,103	—	3,062,103	3,359,927	—	3,359,927	4,730,113	4,730,113
4 鱈	噸	338,257	—	338,257	343,663	—	343,663	450,947	450,947
5 蟹	噸	3,128,654	—	3,128,654	6,289,562	—	6,289,562	3,496,992	3,496,992
6 魚	噸	1,002,465	—	1,002,465	1,866,241	—	1,866,241	991,027	991,027
7 パルプ	噸	1,630,705	—	1,630,705	4,101,398	—	4,101,393	3,021,167	3,021,167
8 紙	噸	1,759,268	—	1,759,268	3,567,533	—	3,567,533	2,063,718	2,063,718
9 石	噸	236,840	—	236,840	156,552	—	156,552	152,047	152,047
10 煤	噸	1,228,960	—	1,228,960	895,069	—	895,069	700,326	700,326
11 蟹	噸	57,592	—	57,592	58,824	—	58,824	43,963	43,963
12 丸太材及梃材	立方尺	1,196,343	—	1,196,343	1,061,498	—	1,061,498	606,760	606,760
群									
1 砂糖	噸	203,178,843	—	203,178,843	193,073,323	—	193,073,323	138,037,602	138,037,602
2 糖	噸	34,410,080	—	34,410,080	33,857,885	—	33,857,885	23,469,324	23,469,324
3 酒精	噸	192,687,274	—	192,687,274	168,055,887	—	168,055,887	140,066,008	140,066,008
4 酒精	噸	43,769,140	—	43,769,140	37,664,170	—	37,664,170	32,827,072	32,827,072
5 酒精	噸	1,142,877	7,700	1,135,177	1,025,920	—	1,025,920	492,749	492,749
6 酒精	噸	8,556,877	55,055	8,501,822	7,775,880	—	7,775,880	3,569,122	3,569,122
7 酒精	噸	14,043,631	—	14,043,631	36,067,384	—	36,067,384	38,438,056	38,438,056
8 酒精	噸	2,249,213	—	2,249,213	4,619,844	—	4,619,844	4,156,458	4,156,458
9 酒精	噸	141,690	—	141,690	581,452	—	581,452	524,070	524,070
10 酒精	噸	16,640	—	16,640	53,545	—	53,545	42,496	42,496
11 酒精	噸	846,476	—	846,476	1,027,236	—	1,027,236	1,283,231	1,283,231
12 酒精	噸	14,961,213	—	14,961,213	16,586,661	—	16,585,661	16,258,989	16,258,989

98. 主 要 輸

品名	単位	昭和十四年			昭和十三年		
		總數	輸入	移入	總數	輸入	移入
		数量	数量	数量	数量	数量	数量
森							
24 毛織物	價額	4,375,055	326	4,374,729	3,518,702		3,518,702
25 ガンニ一機(使用)	数量	12,492,656	5,074,800	7,417,856	22,691,157	6,127,300	16,563,857
	價額	8,114,113	2,705,854	5,408,259	11,462,487	2,613,204	8,849,283
26 メリヤス肌衣	價額	3,308,951	2,961	3,305,990	2,921,254		2,921,254
27 履物類(靴等)	價額	2,538,716	7,400	2,531,316	3,202,353	66	3,202,287
炭							
28 紙	價額	7,450,115	105	7,450,010			
29 石 炭	数量						
30 セメント	数量						
	價額						
31 陶磁器	價額	2,196,546	6,866	2,189,682	1,620,976		1,620,976
32 鉄	数量						
	價額						
33 銅	数量						
	價額						
34 家屋、橋梁、船舶	数量				11,120,368		11,120,368
35 建築等建築材料	價額	12,550,999	7,033	12,543,966	2,220,473		2,220,473
36 自動車及同部品	数量	4,209,673		4,209,673	10,017,833	65,531	9,952,302
	價額						
38 木製材料	價額	19,070,287	80,429	18,989,858	15,227,160	57,660	15,169,500
39 製糖原料	数量	1,167,213		1,167,213	965,357		965,357
	價額	4,432,794	4,432,794	4,432,794	4,238,675	4,238,675	4,238,675
40 包 箔	数量	656,254		656,254	529,572		529,572
	價額	24,328,257	5,867,400	19,460,857	46,266,736	22,766,386	23,500,350
41 被	数量	1,913,855	1,272,000	641,855	2,296,280	1,084,006	1,212,274
	價額						
42 大豆油	数量	20,371,821	293,886,672	361,521	273,202,251	272,481,751	720,500
	價額						
43 硫酸(粗製)	数量	21,279,264	1,462,609	19,816,655	25,817,174	2,001,499	23,815,675
	價額	18,947,849	16,863,224	165,390,043	363,297,981	5,405,156	357,892,825
44 其他ノ肥料	数量		1,543,257	17,404,592	21,539,193	518,434	21,020,759
	價額						
糖							
1 米	数量	903,802		903,802	765,400		765,400
	價額	21,073,587		21,073,587	15,421,940		15,421,940
2 大豆	数量	37,110		37,110	37,519		37,519
	價額	544,735		544,735	483,806		483,806
3 小 粉	数量	1,712,279		1,712,279	1,913,843		1,913,843
	價額	463,687		463,687	451,798		451,798
4 鹽	数量				7,645,427	6,878,839	7,665,888
	價額				395,972	347,110	48,862
5 鮮 魚	数量	660,914		660,914	550,108		550,108
	價額	140,110		140,110	282,808		282,808
6 凍 魚	数量	1,822,717		1,822,717	1,517,076		1,517,076
	價額	1,983,304		1,983,304	1,894,399		1,894,399
7 果	数量						
	價額						
9 味 噌	数量	3,177,596		3,177,596	3,532,845		3,532,845
	價額	661,740		661,740	664,467		664,467
10 醬 油	数量	24,185		24,185	24,238		24,238
	價額	788,585		788,585	707,708		707,708
11 清 酒	数量	5,015		5,015	6,053		6,053
	價額	365,286		365,286	469,894		469,894

移 入 品 (續)

品名	単位	昭和十二年			昭和十一年			昭和十年			番 號
		總數	輸入	移入	總數	輸入	移入	總數	輸入	移入	
		数量	数量	数量	数量	数量	数量	数量	数量	数量	
海											
	價額	1,784,713		1,784,713	2,023,198		2,023,198	2,042,894		2,042,894	24
	数量	15,350,910	7,048,000	8,302,910	15,680,776	8,607,489	7,073,297	17,053,371	8,625,550	8,427,821	25
	價額	5,810,991	2,775,900	3,085,091	3,360,570	2,496,544	6,650,486	3,566,379	2,052,929	3,084,107	26
	数量	3,109,984	2	3,109,982	2,521,151	767	2,520,384	2,052,929	1,157	2,051,772	27
	價額	2,556,452	2	2,556,450	2,797,742	192	2,797,550	2,927,006	511	2,926,495	
	数量	6,373,169	33,977	6,339,192	5,429,717	15,720	5,413,997	5,007,374	15,876	5,061,498	28
	價額	38,410	38,410	20,801	20,801	5,972	5,972	15,876	5,972	15,876	29
	数量	525,099	525,099	246,705	246,705	70,717	70,717	221,091,631	70,717	221,091,631	30
	價額	207,100	10,605	196,495	180,936	68,140	112,823	238,199,022	17,107,391	206,203	31
	数量	4,191,546	201,651	3,798,895	3,698,711	1,279,066	2,419,645	3,356,667	206,203	3,150,464	32
	價額										33
	数量										34
	價額										35
	数量										36
	價額										37
	数量										38
	價額										39
	数量										40
	價額										41
	数量										42
	價額										43
	数量										44
	價額										
太											
	数量	730,609		730,609	711,543		711,548	594,130		594,130	1
	價額	13,944,793		13,944,793	12,926,245		12,926,245	10,568,442		10,568,442	2
	数量	26,374		26,374	18,229		18,229	20,056		20,056	3
	價額	323,856		323,856	202,179		202,179	191,099		191,099	
	数量	1,676,933		1,676,933	2,477,184		2,477,184	2,393,095		2,393,095	
	價額	371,952		371,952	510,164		510,164	387,754		387,754	
	数量	9,735,352	7,267,320	2,468,032	11,221,346	7,687,600	3,531,746	14,232,714	6,707,580	7,525,134	4
	價額	357,103	233,845	123,258	403,261	221,754	191,507	650,233	198,562	451,671	5
	数量	185,347		185,347	285,671		285,671	295,099		295,099	6
	價額	197,990		197,990	114,482		114,482	107,790		107,790	7
	数量	813,096		813,096	781,803		781,803	506,760		506,760	8
	價額	1,310,842		1,310,843	1,036,394		1,036,384	651,410		651,410	
	数量	2,895,273		2,895,273	3,061,078		3,061,078	4,144,834		4,144,834	9
	價額	493,222		493,222	275,807		275,807	652,008		652,008	10
	数量	25,129		25,129	21,762		21,762	17,879		17,879	11
	價額	718,784		718,784	540,734		540,734	427,251		427,251	
	数量	5,083		5,083	8,175		8,175	5,417		5,417	
	價額	395,936		395,936	654,387		654,387	427,261		427,261	

98. 主 要 輸

品 名	單位	昭和十四年			昭和十三年		
		總數	檢入	移入	總數	檢入	移入
神							
12 納 附	打	2,139		2,139	11,092		11,092
	數量	10,896		10,896	37,939		37,939
13 麥 酒	打	202,757		202,757	160,640		160,640
	價值	925,033		925,033	738,495		738,495
14 砂 糖	噸	2,627,005		2,627,005	2,159,952		2,159,952
	價值	1,037,370		1,037,370	877,161		877,161
15 菓 子	價額	1,647,521		1,647,521	1,266,829		1,266,829
19 演 煙	價額	381,853		381,853	478,028		478,028
17 烟 草	價額	3,369,593		3,369,593	2,149,836		2,149,836
18 石 油	價額				27,625		27,625
19 揮 發 油	價額						
20 機 械 用 油	價額						
21 藥品及染料	價額	5,992,179		5,992,179	6,079,847		6,079,847
22 布疋及同製品	價額	2,432,663		2,432,663	3,337,727		3,337,727
23 石灰及石灰石	噸	11,043,017		11,043,017	16,829,709		16,829,709
	價值	164,559		164,559	204,516		204,516
24 コ ー ク ス	噸	3,660,544		3,660,544			
	價值	197,724		197,724			
25 セ メ ン ト	噸	18,857,774		18,857,774			
	價值	729,953		729,953			
26 鐵 線	噸						
27 車輛、時計及機械類	價額						
28 燕 麥	噸	813,178		813,178	1,003,227		1,003,227
	價值	97,217		97,217	115,847		115,847
29 糖 及 糊	噸	1,772,490		1,772,490	618,235		618,235
南 洋							
1 米 及 粉	價額	3,601,317	3,025	4,598,292	3,774,231	67,117	3,707,114
2 砂 糖	價額	57,820	5	57,815	65,810		65,810
3 酒精含有飲料	價額	1,452,834	254	1,452,580	1,301,555	187	1,301,368
4 煤 油	價額	790,438	6	790,432	958,372	12	958,360
5 油 脂、蠟 燭及其ノ製品	價額	3,305,689	782,336	2,523,353	2,614,313	812,752	1,801,561
6 石 油	價額						
7 鹽、化學品、肥料、藥品及同製品	價額	1,047,116	37,808	1,009,308	957,630	77,415	880,215
8 布疋及同製品	價額	2,186,741	1,763	2,184,974	2,035,811	180	2,035,631
9 衣類及同製品	價額	1,203,109	541	1,202,568	825,811		825,631
10 石 灰	價額	121,723		121,723			
11 鐵 及 金 屬	價額						
12 金 屬 製 品	價額						
13 雜 貨、藥 劑、染料、化粧品、香水、化妝品、及同製品	價額	5,183,474	160,237	5,023,237			
14 コ ー プ	價額	89,763	89,763		265,650	265,650	
15 木材及木製品	價額	2,973,047	1,419	2,971,628	2,132,674	156	2,132,508

移 入 品 (續)

	昭和十二年			昭和十一年			昭和十年			番 號
	總數	檢入	移入	總數	檢入	移入	總數	檢入	移入	
太										
				53,626		53,626	26,153		26,153	75,260
				195,268		195,268	98,718		98,718	256,050
				217,907		217,907	181,371		181,371	176,214
				924,486		924,486	738,486		738,486	761,050
				1,466,544		1,466,544	2,045,851		2,045,851	1,823,172
				540,565		540,565	752,923		752,923	638,666
				763,656		763,656	431,859		431,859	418,467
				169,396		169,396	175,177		175,177	194,099
				2,722,877		2,722,877	2,349,159		2,349,159	2,115,587
				18,165		18,165	12,353		12,353	17,214
				365,750		365,750	207,622		207,622	307,404
				39,843		39,843	27,102		27,102	17,585
				820,604		820,604	512,596		512,596	347,483
				37,972		37,972	24,522		24,522	18,757
				640,456		640,456	324,746		324,746	237,925
				3,857,383		3,857,383	3,042,879		3,042,879	3,138,266
				2,399,505		2,399,505	433,487		433,487	530,859
				8,691,609		8,691,609	11,437,730		11,437,730	
				133,585		133,585	187,016		187,016	
				4,089,479		4,089,479	1,244,518		1,244,518	441,356
				131,918		131,918	50,317		50,317	17,042
				23,323,286		23,323,286	30,372,863		30,372,863	13,733,877
				809,273		809,273	1,026,656		1,026,656	489,976
				5,567,562		5,567,562	5,777,976		5,777,976	3,629,252
				1,374,044		1,374,044	886,352		886,352	551,442
				3,269,070		3,269,070	1,803,569		1,803,569	1,459,407
				653,630		653,630	3,954,290		3,954,290	4,236,640
				69,981		69,981	392,733		392,733	371,872
				353,909		353,909	210,003		210,003	436,080
群 島										
				2,682,368	38,540	2,643,828	2,701,729	457,435	2,244,294	2,117,595
				84,389		84,389	73,167	251	72,916	66,050
				1,087,454		1,087,454	702,002	950	701,052	633,989
				822,732		822,732	645,502		645,502	591,841
				1,579,400		1,579,400	1,493,470	191,925	1,301,545	1,246,690
				231,774		231,774	152,264		152,264	151,545
				103,976		103,976	657,128	111,757	545,371	418,428
				1,865,607		1,865,607	1,117,659	189	1,117,470	1,343,728
				623,873		623,873	439,363	475	438,888	415,872
				198,237		198,237	93,412		93,412	146,465
				1,415,231		1,415,231	851,623	30	851,593	736,045
				1,008,713		1,008,713	623,134	516	622,618	531,242
				2,874,823		2,874,823	2,153,497	926	2,152,571	2,027,961
				54,315	54,315		112,765	112,765		14,048
				1,438,379		1,438,379	1,208,277	9,375	1,198,902	148,005

99. 港別輸移出入額 (単位 圓)

港名	昭和十四年		昭和十三年		昭和十二年		昭和十一年		
	輸移出	輸移入	輸移出	輸移入	輸移出	輸移入	輸移出	輸移入	
總	數	1,008,793,785	1,388,448,284	879,600,257	1,055,928,465	685,542,752	863,552,502	593,313,046	762,417,134
釜嶺仁群新 南義	山浦川州	284,908,205	447,601,174	209,362,241	326,393,884	156,975,606	250,181,471	134,073,422	238,264,698
	浦津	103,627,314	109,197,416	135,161,676	91,009,813	116,766,249	68,335,290	93,324,028	49,501,597
	川州	106,406,122	261,016,348	129,859,598	214,740,541	92,605,943	187,372,003	72,754,220	158,906,305
	浦津	37,155,777	25,323,107	62,830,281	26,268,716	51,635,612	24,893,247	57,540,984	28,794,357
	川州	78,698,912	55,804,165	58,652,532	49,042,139	33,505,367	41,849,001	29,337,405	43,802,834
	浦津	30,261,213	18,540,002	40,776,574	19,692,009	31,767,907	18,365,125	31,736,956	19,041,664
	浦津	56,114,549	101,694,118	38,702,795	71,857,662	39,008,919	51,048,354	31,910,241	42,521,018
	川州	16,743,118	14,559,468	9,250,653	11,161,347	9,567,017	15,065,154	11,122,563	15,604,518
	浦津	19,819,989	58,344,365	21,114,118	47,487,986	10,683,185	47,106,277	10,878,759	36,030,626
	川州	223,063,586	296,368,121	173,595,789	198,274,368	143,203,947	159,336,580	120,634,648	129,949,520
	總	數	592,938,199	408,649,840	458,453,837	368,658,192	440,174,995	322,123,742	387,948,918
碓氷 南	碓氷	250,486,231	240,144,232	155,122,651	208,404,567	185,540,573	172,146,491	179,000,034	173,011,150
	碓氷	328,719,501	138,985,034	250,434,871	133,837,545	244,183,961	106,709,376	199,690,619	96,614,258
	碓氷	2,658,288	24,526,031	2,081,706	20,030,554	2,153,787	17,688,223	1,679,505	17,842,469
	碓氷	7,977,796	100,234	5,562,603	197,850	6,314,742	20,000	5,493,399	27,090
	碓氷	1,561,650	—	1,637,754	—	1,392,342	—	1,086,755	—
	碓氷	—	3,342,506	—	2,900,848	4,944	3,984,945	26,592	3,273,906
碓氷	—	—	55,544	645,956	—	—	627,655	1,105,809	
碓氷	776,683	—	776,683	—	428,860	—	436,005	—	
碓氷	299,032	—	299,032	—	124,040	—	167,559	—	
碓氷	238,618	1,551,803	482,793	639,872	31,746	947,052	233,012	811,246	
總	數	225,115,470	130,461,741	149,690,804	88,640,018	121,372,966	69,403,628	119,549,733	54,060,521
眞大知榮野 泊本敷珍恵其 須	眞大知榮野	20,406,287	11,925,034	14,588,254	9,366,538	10,862,943	6,443,127	12,819,400	6,793,214
	眞大知榮野	58,226,506	57,529,192	39,159,199	38,750,963	30,847,781	26,175,524	14,599,233	22,946,269
	眞大知榮野	18,030,817	4,025,059	12,508,086	4,191,304	11,127,087	3,219,508	8,803,825	3,332,712
	眞大知榮野	15,213,985	1,094,297	12,584,112	1,432,458	9,153,458	1,226,885	11,638,015	623,069
	眞大知榮野	10,354,000	880,973	8,781,655	1,314,355	3,380,163	1,246,354	7,861,901	1,321,128
	眞大知榮野	13,813,735	2,373,060	8,071,974	2,565,476	7,217,354	4,047,337	9,594,261	3,287,882
	眞大知榮野	7,145,201	5,139,719	4,665,411	4,904,578	3,043,079	3,295,265	7,428,615	2,113,185
眞大知榮野	26,248,553	4,259,456	14,932,420	6,928,159	14,547,960	4,609,756	16,019,317	4,749,207	
眞大知榮野	3,002,124	1,219,941	1,409,097	304,844	1,605,013	456,061	1,492,898	471,530	
眞大知榮野	25,034,363	40,621,859	15,486,356	17,268,877	13,579,128	6,328,933	13,724,534	6,194,837	
眞大知榮野	27,639,869	1,393,151	17,504,240	1,572,426	16,009,000	2,154,878	15,567,734	2,227,488	
總	數	50,985,050	34,728,009	46,923,180	31,658,828	38,252,645	23,284,625	25,259,921	19,080,515
サテロヤバ インニ ツラガ ラツク ポク ヤ	サテロヤバ	11,035,915	7,528,441	12,268,597	6,572,217	10,010,692	5,379,303	8,403,209	6,537,542
	サテロヤバ	15,642,803	4,166,845	14,667,168	4,423,378	12,276,409	3,261,833	7,356,147	2,755,734
	サテロヤバ	2,344,512	1,112,663	2,864,728	1,632,085	1,431,001	1,949,493	—	—
	サテロヤバ	1,736,086	1,322,062	968,842	1,097,370	220,452	375,212	180,970	277,733
	サテロヤバ	6,708,462	11,368,849	6,396,485	1,002,280	6,278,815	6,514,081	3,633,827	5,383,525
	サテロヤバ	7,071,837	888,463	5,101,849	660,406	1,875,781	262,833	2,157,635	154,805
	サテロヤバ	—	—	—	—	—	—	—	—
	サテロヤバ	2,751,562	2,663,641	1,865,876	2,180,070	3,049,025	2,037,143	1,421,147	1,620,760
	サテロヤバ	2,399,059	3,752,480	1,349,683	2,526,534	1,538,482	2,039,516	1,146,770	1,447,700
	サテロヤバ	154,869	206,086	83,846	—	—	—	70,805	61,598
	サテロヤバ	1,119,975	1,718,479	1,356,106	1,332,203	1,446,765	1,327,771	889,411	841,118

100. 國有鐵道

年 度	停 車 場	管 業 料	用 地 (平方米)	
			總 數	其 他
昭和 5	377	2,793	107,207,399	62,140,982
" 6	420	3,009	113,717,051	66,345,566
" 7	440	3,143	119,393,194	70,267,462
" 8	413	2,935	124,483,195	73,558,631
" 9	439	3,077	128,293,607	76,380,268
" 10	493	3,390	140,302,951	84,385,536
" 11	519	3,576	145,635,868	87,567,931
" 12	542	3,737	151,763,073	96,003,260
" 13	558	3,831	158,631,255	101,050,665
" 14	599	4,090	166,729,406	107,200,571
昭和 5	208	999	28,149,751	20,114,701
" 6	212	999	28,297,450	20,169,818
" 7	216	1,003	28,450,074	20,245,593
" 8	217	1,003	29,407,335	20,364,293
" 9	222	999	29,452,471	20,284,691
" 10	227	1,002	29,764,832	20,467,338
" 11	227	1,002	30,064,787	21,264,936
" 12	250	1,040	30,401,843	21,549,053
" 13	248	1,040	31,061,072	21,952,709
" 14	248	1,044	31,584,425	22,350,892
昭和 5	62	343	16,685,589	13,020,928
" 6	62	343	17,251,480	13,238,274
" 7	64	343	17,278,539	13,252,617
" 8	64	343	17,284,880	13,167,386
" 9	65	343	17,132,857	13,144,312
" 10	65	343	16,119,187	13,194,632
" 11	76	343	16,153,698	13,293,965
" 12	81	376	16,338,524	13,322,757
" 13	79	371	18,753,164	13,359,725
" 14	70	371	20,074,785	14,281,411
昭和 5	2,737	14,575	402,963,144	299,703,182
" 6	2,823	15,014	411,355,625	306,470,316
" 7	2,896	15,372	413,643,118	307,665,387
" 8	3,047	15,845	420,125,455	313,836,051
" 9	3,233	16,535	430,758,145	323,290,415
" 10	3,393	17,138	440,187,364	331,621,041
" 11	3,515	17,530	453,625,685	342,815,578
" 12	3,662	17,934	465,863,551	354,010,711
" 13	3,744	18,178	475,524,305	361,610,305
" 14	3,776	18,297	485,177,280	369,833,771
昭和 5	—	—	—	97,210,953
" 6	—	—	—	98,770,806
" 7	—	—	—	99,864,898
" 8	—	—	—	100,107,465
" 9	—	—	—	101,230,470
" 10	—	—	—	102,293,344
" 11	—	—	—	103,911,479
" 12	—	—	—	104,919,375
" 13	—	—	—	106,901,703
" 14	—	—	—	103,63,887

備考 昭和十一年度ノ線路、停車場ニ付前年度ニ對シ甚ダシキ増減アルハ用地整理ヲナシタル爲ナリ。

102. 諸 車

年 次	自 轉 車		荷 馬 車	荷 牛 車	手 籠 荷 車	人 力 車	其 他ノ諸車
	自 動 自 轉 車	普 通 自 轉 車					
朝 鮮							
昭 和 5	885	160,136	3,789	113,696	35,624	2,888	
" 6	801	174,524	3,560	111,791	35,359	2,631	
" 7	819	203,541	3,363	111,926	34,557	2,733	
" 8	923		4,243	113,798	34,196	2,389	
" 9	1,033		5,765	120,618	34,286	2,367	
" 10	1,066	329,193	6,699	129,427	33,336	2,056	
" 11	1,089	474,428	7,311	140,304	36,826		
" 12	1,355	512,420	7,694	141,349	36,712	1,563	
" 13	1,555	533,277	10,094	148,023	38,049	1,540	
" 14	1,633	535,749	11,456	41,931	1,830	368	
臺 灣							
昭 和 5	346	142,510	× 54,553	11,502	7,661	?	
" 6	378	159,213	× 57,153	11,253	8,419	3,618	
" 7	330	166,467	× 55,598	9,949	10,662	3,351	
" 8	420	192,148	× 59,446	17,230	9,205	3,290	
" 9	428	219,066	× 61,524	8,701	21,864	3,494	
" 10	507	248,328	× 64,725	6,462	30,224	3,705	
" 11	474	283,365	× 67,971	5,572	38,599	3,415	
" 12	705	321,977	× 69,260	5,552	39,125	3,004	
" 13	581	356,806	× 74,927	3,257	44,825	3,197	
" 14	718	378,161	× 72,638	6,874	41,295	3,008	
樺 太 廳							
昭 和 5		6,044	3,694		1,549	26	(四 輪) 4,408
" 6		6,851	3,399	5	1,575	24	4,394
" 7		6,409	3,910	4	1,129	21	4,542
" 8		6,978	3,795	29	1,336	16	4,973
" 9	70	8,916	3,618	41	1,137	6	4,987
" 10	86	11,572	4,493	11	1,511	2	5,669
" 11	76	14,381	5,342	19	1,548	5	5,568
" 12	88	14,869	5,125	16	1,747	5	5,352
" 13	95	16,446	5,223	8	1,708	3	5,755
" 14	125	17,238	5,056		1,748	3	5,059
南 洋 群 島							
昭 和 5	3	1,647	2	1,803	156		
" 6	7	2,925	4	2,066	138		
" 7	12	3,591	4	2,259	173		
" 8	21	4,318	4	2,435	172		
" 9	22	7,780	4	2,651	134		
" 10	32	10,288	3	3,093	170		
" 11	40	11,838	3	3,536	241		
" 12	62	13,028		3,282	220		
" 13	91	12,847		3,499	201		
" 14	113	13,248		3,285	163		
内 地							
昭 和 5	22,089	5,779,297	308,914	98,690	1,807,788	42,635	(複 合 車 輛) 1,913
" 6	24,560	6,000,450	296,560	94,960	1,752,962	36,618	1,428
" 7	29,104	6,356,157	297,918	93,445	1,690,596	32,026	1,455
" 8	27,436	6,524,028	302,164	97,417	1,627,658	27,071	1,309
" 9	42,057	6,895,256	299,702	101,041	1,565,936	23,247	1,213
" 10	50,041	7,303,660	297,761	115,197	1,569,460	20,187	974
" 11	58,069	7,721,785	303,838	109,162	1,564,765	17,454	932
" 12	68,052	7,878,463	306,793	111,146	1,519,334	15,376	885
" 13		8,504,500	366,760	116,330	1,423,300	13,990	
" 14		8,311,421	310,817	128,248	1,331,222	12,982	

臺灣 ×印牛馬車ナリ。
内地 昭和四年度迄ハ免稅ノモノヲ含マズ。

103. 命 令 航 路

年 度	使 用 船 數	總 噸 數	航 海 度 數	航 海 延 運 數	搭 載 貨 物 (噸)	乘 客 人 員
朝 鮮 總 督 府						
昭 和 3	135	40,062	1,400	1,017,857	843,677	181,956
" 4	133	35,593	1,308	974,557	847,379	160,667
" 5	68	37,058	967	917,046	724,939	131,084
" 6	78	44,880	1,277	1,046,876	874,437	167,850
" 7	74	47,040	1,245	1,056,555	1,050,238	99,770
" 8	75	48,499	1,287	1,090,433	1,136,269	99,641
" 9	78	51,416	1,465	1,165,210	1,295,096	131,384
" 10	80	56,467	1,362	1,141,698	1,339,589	130,174
" 11	87	57,988	1,521	1,258,484	1,580,089	158,361
" 12	86	66,176	1,359	1,201,176	1,682,864	137,794
" 13						
臺 灣 總 督 府						
昭 和 3	29	115,850	1,535	874,612	1,556,352	217,43
" 4	28	115,465	1,542	970,228	1,565,499	257,32
" 5	28	115,932	1,548	970,228	1,489,165	271,35
" 6	28	119,344	1,566	970,228	1,493,181	232,18
" 7	32	131,118	1,886	1,029,716	1,620,311	223,27
" 8	32	131,099	1,884	1,029,716	1,586,670	239,219
" 9	29	133,741	1,335	1,001,636	1,684,719	260,217
" 10	34	150,925	1,477	1,152,612	2,157,099	299,465
" 11	35	153,389	1,582	1,152,612	2,388,703	289,644
" 12	35	154,267	1,572	1,305,462	2,195,580	284,557
" 13						
樺 太 廳						
昭 和 3	38	43,891	904			
" 4	38	43,891	890		396,218	71,100
" 5	36	49,535	999		400,699	60,772
" 6	42	54,614	841		389,020	49,131
" 7	38	49,216	831		399,722	43,814
" 8	34	41,812	837		474,010	50,525
" 9	32	39,577	877		540,027	58,573
" 10	32	39,710	904		583,961	60,437
" 11	33	44,199	1,101		655,450	66,504
" 12	33	48,269	1,186		723,410	805,524
" 13						
南 洋 廳						
昭 和 3	9	15,191	79	225,378		
" 4	10	17,635	85	251,498		
" 5	11	20,175	92	266,921	105,537	
" 6	12	22,387	98	271,131	117,072	
" 7	16	42,326	105	271,131	153,195	
" 8	12	25,979	105	305,374	166,395	
" 9	13	31,313	111	328,616	187,648	
" 10	13	31,620	114	404,318	242,970	33,738
" 11	14	37,193	113	401,968	245,524	36,164
" 12	18	50,558	114	442,631	337,996	43,279
" 13						

昭和十三年計數未詳。

104. 船

年次	汽		不		登		船		簿	
	船數	噸數	噸數	噸數	噸數	噸數	噸數	噸數	噸數	噸數
昭和 5	556	58,026	360	4,028	196	53,998				
" 6	604	56,786	401	4,528	203	52,258				
" 7	518	60,404	292	2,892	226	57,512				
" 8	599	61,586	364	3,666	235	57,920				
" 9	701	60,218	430	4,612	271	55,606				
" 10	870	64,641	550	6,053	320	58,588				
" 11	1,134	70,184	709	7,623	425	62,561				
" 12	1,398	100,014	830	8,914	568	91,100				
" 13	1,780	111,184	1,100	10,891	681	100,293				
" 14	1,943	118,391	1,205	11,078	738	106,712				

年次	汽		不		登		船		簿	
	船數	噸數	噸數	噸數	噸數	噸數	噸數	噸數	噸數	噸數
昭和 5	50	3,562	37	1,378	13	2,164	5	336	8	1,828
" 6	55	4,571	38	1,416	17	3,155	6	404	11	2,751
" 7	51	4,301	35	1,341	16	2,960	6	404	10	2,556
" 8	269	8,839	160	1,865	109	6,974	99	4,031	10	2,943
" 9	266	11,138	127	1,504	139	9,634	123	5,373	16	4,261
" 10	297	11,769	162	2,021	135	9,748	119	5,358	16	4,390
" 11	318	11,629	177	2,361	141	9,268	129	5,979	12	3,289
" 12	335	12,112	197	2,616	138	9,496	125	6,004	13	3,492
" 13	331	12,533	176	2,367	145	10,166	130	6,204	15	3,862
" 14	309	12,613	153	2,104	151	10,509	137	6,648	14	3,891

年次	南		洋		内		地	
	船數	噸數	船數	噸數	船數	噸數	船數	噸數
昭和 5	74	1,651	72	654	2	997		
" 6	108	1,951	106	954	2	997		
" 7	137	2,256	135	1,259	2	997		
" 8	152	2,397	144	1,158	9	1,239	7	242
" 9	208	3,027	195	1,700	13	1,327	11	321
" 10	245	3,507	228	2,010	17	1,497	14	385
" 11	265	4,070	270	2,284	26	1,786	22	602
" 12	341	4,497	308	2,643	33	1,854	30	976
" 13	355	5,894	327	2,850	38	3,044	33	1,091
" 14	440	6,153	408	3,203	40	2,947	38	1,101

年次	汽		不		登		船		簿	
	船數	噸數	噸數	噸數	噸數	噸數	噸數	噸數	噸數	噸數
昭和 10	7,822	3,914,501	4,421	51,562	3,471	3,862,942	1,784	78,605	835	303,596
" 11	8,385	4,090,531	4,723	56,298	3,602	4,034,284	1,842	81,712	876	315,036
" 12	7,785	4,499,325	4,048	47,678	3,737	4,421,648	1,875	83,729	906	326,548
" 13	7,657	5,140,450	3,628	42,758	3,969	5,027,695	1,924	87,354	962	347,476
" 14	7,590	5,479,508	3,494	40,207	4,096	5,433,359	1,931	88,862	1,014	361,337

汽機 ×印ハ石油發動機船ナリ。
 南洋群島 該群島ニ於テ航行ニ從事スル船舶ノ便宜本表中ニ掲載セルモノニシテ汽機不登簿船中ノ計數ハ汽機及發動機船ノ合

船

年次	汽		不		登		船		簿	
	船數	噸數	噸數	噸數	噸數	噸數	噸數	噸數	噸數	噸數
5	7,502	107,763	6,810	86,852	692	22,911				
6	7,792	102,368	7,042	77,230	750	25,138				
7	8,303	102,721	7,543	77,605	760	25,116				
8	9,589	116,330	8,793	89,807	796	26,523				
9	9,624	121,102	8,760	91,931	864	29,171				
10	10,145	130,661	9,199	97,909	947	32,752				
11	11,726	150,473	10,731	114,364	995	36,109				
12	13,154	169,355	12,089	128,947	1,065	40,408				
13	14,127	186,857	13,031	144,152	1,096	42,715				
14	14,857	192,981	13,732	147,531	1,125	45,451				

年次	汽		不		登		船		簿	
	船數	噸數	噸數	噸數	噸數	噸數	噸數	噸數	噸數	噸數
5	608	12,694	477	5,358	131	7,326	128	6,966	3	360
6	661	13,377	517	5,137	144	8,170	141	7,732	3	438
7	552	14,627	425	6,647	137	7,980	133	7,439	4	511
8	705	14,351	533	7,035	122	7,316	115	6,377	7	939
9	830	12,834	773	9,178	57	3,651	49	2,510	8	1,151
10	909	13,165	873	10,434	36	2,731	28	1,526	8	1,205
11	985	15,111	937	11,633	46	3,478	39	2,457	7	1,021
12	1,067	16,010	1,021	12,426	46	3,584	37	2,301	9	1,283
13	1,154	17,889	1,093	13,425	61	4,444	49	2,816	12	1,628

年次	南		洋		内		地	
	船數	噸數	船數	噸數	船數	噸數	船數	噸數
5	96	1,041	89	392	7	649	7	649
6	134	1,432	123	461	11	971	11	971
7	137	1,174	130	443	7	731	7	731
8	127	1,340	119	426	8	914	8	914
9	135	1,473	127	460	8	1,013	3	126
10	135	1,891	124	457	11	1,424	4	185
11	158	1,616	150	525	8	1,091	3	160
12	300	7,136	156	547	144	6,589	133	4,809
13	347	8,614	157	517	190	8,097	182	6,695
14	215	5,848	107	350	108	5,296	99	3,652

年次	汽		不		登		船		簿	
	船數	噸數	噸數	噸數	噸數	噸數	噸數	噸數	噸數	噸數
10	51,291	1,375,262	36,002	474,470	15,289	900,792	13,340	612,762	1,945	278,523
11	52,738	1,418,941	37,052	488,619	15,686	930,322	13,662	632,871	2,020	287,944
12	54,352	1,478,312	38,090	512,351	16,262	965,961	14,150	656,377	2,108	300,077
13	56,091	1,523,675	39,649	527,242	16,442	996,433	14,157	659,406	2,281	327,520
14	58,083	1,558,352	39,380	521,678	16,883	1,036,674	14,174	682,334	2,505	334,833

計ナリ。昭和八年以前ノ船舶登録計數中ニ於テ百噸以上ノ船舶ハ百噸以下ノ船舶計數中ニ含ム。



105. 航路標識

106. 通信局所、線路及線條

年次	航路標識					航路標識					航路標識			
	總數	燈塔	燈塔	燈塔	燈塔	總數	立標	浮標	浮標	浮標	浮標	浮標	浮標	浮標
昭和5	131	68	6	1	30	26	110	18	74	7	11	22	18	4
" 6	134	69	6	1	32	26	112	20	73	7	12	23	20	3
" 7	149	69	16	1	37	26	138	48	72	7	12	23	22	3
" 8	155	69	19	1	39	27	138	49	71	6	12	24	23	1
" 9	164	99	20	1	16	28	140	52	70	6	12	24	24	1
" 10	182	112	23	1	17	29	144	54	71	6	13	25	25	1
" 11	188	117	24	1	17	29	143	54	71	6	12	25	25	1
" 12	192	120	25	1	17	29	145	52	75	6	12	25	26	1
" 13	195	123	25	1	18	29	146	52	75	6	12	25	26	1
" 14	206	129	24	6	18	29	143	51	75	6	11	29	27	1

年度	局所										線路及線條									
	郵便局	電信局	電報局	交換局	電話局	公衆電話	道路	鐵道	水路	其他	陸上	水底	陸上	水底	陸上	水底	陸上	水底	陸上	水底
昭和5	749	789	143	541	75	11,286	3,835	25,880	910	6,437	194	38,897	369	9,015	138,429					
" 6	777	824	156	545	75	11,498	4,170	24,454	940	8,416	190	39,314	438	9,147	144,168					
" 7	789	822	171	543	80	11,897	4,273	41,707	940	8,470	194	39,548	439	9,375	152,227					
" 8	812	834	186	544	80	12,454	4,429	52,015	670	8,561	192	41,305	434	9,531	164,137					
" 9	843	853	199	551	80	12,404	4,540	52,015	670	8,598	190	42,141	433	9,586	173,369					
" 10	872	878	212	554	82	13,351	4,913	51,389	1,680	8,620	190	43,845	406	9,680	190,153					
" 11	926	910	225	566	95	13,656	5,283	53,048	1,860	8,556	186	44,541	528	10,546	219,289					
" 12	993	967	257	572	109	14,437	5,524	53,748	3,530	8,672	186	47,159	563	11,115	256,527					
" 13	1,031	1,019	271	572	113	14,580	5,488	53,273	4,249	8,817	188	51,064	560	11,494	281,264					
" 14	1,043	1,033	271	572	124	13,895	5,705	43,037	4,970	8,96	191	52,081	777	12,365	317,842					

朝鮮 昭和十一年度ニ於テ本表ノ外方位信號所トシテ無線羅針局三、無線標識局四、無線電信所五アリ。
南洋群島 昭和五年ハ翌年三月末、昭和六、七年ハ五月末現在トス、尙立標中三、四、五年ハ船用立標ノミノ計數ナリ。
内地 昭和九年ノミ内地ノ計數ニシテ他ノ標太、關東州ヲ含ム。

臺灣 電信取扱局所欄中括弧内ハ船内設置ノ無線電信取扱所ナリ。
南洋群島 昭和十一年以降郵便線路ハ命令航路ノミ計上ス。

107. 通常郵便物

Table with columns for year (年度), region (地域), and various postal metrics (總數, 普通, 留, 價格表記). Rows are organized by region: 朝鮮 (Chosen), 臺灣 (Taiwan), 樺太 (Karafuto), 南洋群島 (Nanyang Islands), and 内地 (Inland).

朝鮮 昭和十三年以降價格表記ノ配達ハ書留ノ配達中ニ合算ス。
南洋群島 昭和五年及昭和六年ニ限リ價格表記郵便配達數ヲ書留郵便配達數中ニ含ム。
内地 價格表記郵便配達數ヲ書留郵便配達數中ニ含ム。

108. 小包郵便物

Table with columns for year (年度), region (地域), and various postal metrics (總數, 普通, 留, 價格表記). Rows are organized by region: 朝鮮 (Chosen), 臺灣 (Taiwan), 樺太 (Karafuto), 南洋群島 (Nanyang Islands), and 内地 (Inland).

内地 書留郵便物配達中ニハ價格表記郵便物ヲ含ム。

109. 電 報 通 數

Table with columns for year (年度), total number of telegrams (總數), and breakdown by region (朝鮮, 滿洲, 南洋群島, 内地) and type (有材料, 無材料). Includes data for years 10-14.

内國間ハ日滿電報ヲ含ム。

110. 電話加入數及通話度數

Table with columns for year (年度), total number of subscribers (加入數), and total call minutes (通話度數), broken down by region and type. Includes data for years 10-14.

朝鮮 時數、件數ハ度數トス。括弧内ハ長距離ニシテ再掲トシ昭和九年度ヨリハ調査セザルコトニナリタリ。
滿洲 通話時數中ニハ無料モノヲ含マズ。

111. 郵 便 貯 金 (單位 金額 同)

Table with columns for year (年度), deposits (預入), withdrawals (拂戻), and balances (現在), broken down by region and type. Includes data for years 5-14.

朝鮮 本表ハ貯金管理所受拂數トス。
内地 貯金局統計年報内地管區預入、拂戻及現在高月別ニ據ル。

112. 郵便振替貯金 (單位 金額 圓)

Table 112: Post Office Remittance Savings. Columns include Year (年度), Inflow (加入人員), Outflow (脱退人員), and four categories of remittance: 朝鮮 (Chosen), 臺灣 (Taiwan), 樺太 (Hokkaido), and 南洋群島 (South Seas Islands). Each category has sub-columns for 'Number of Transactions' (口數) and 'Amount' (金額).

朝鮮 本表ハ口座受拂数トス。

113. 郵便爲替 (單位 金額 圓)

Table 113: Post Office Exchange. Columns include Year (年度), Number of Transactions (振出口數), and four categories of exchange: 朝鮮 (Chosen), 臺灣 (Taiwan), 樺太 (Hokkaido), and 南洋群島 (South Seas Islands). Each category has sub-columns for 'Domestic' (内) and 'Foreign' (外) transactions, and further sub-columns for 'Number of Transactions' (口數) and 'Amount' (金額).

朝鮮 本表ハ局所取扱数トス。内地 貯金局統計年報内地振出高及拂渡高月別表ニ據ル。

114. 簡易生命保險 (單位 金額 圓)

Table with columns for Year (年度), New Policies (新契約), Revived (復活), Reduced (消滅), Other (其他), and Current (現在). Rows include years from 1909 to 1914 for various regions like 朝鮮, 臺灣, 大, 南洋, 島, 地.

△印ハ減少ヲ示ス。

115. 郵便年金 (單位 金額 圓)

Table with columns for Year (年度), New Policies (新契約), Reduced (消滅), Other (其他), and Current (現在). Rows include years from 1909 to 1914 for various regions like 臺灣, 大, 南洋, 島, 地.

△印ハ減少ヲ示ス。

備考 新契約掛金額及年金額欄中上段ノ数字ハ同時締約ノ掛金第二回以後拂込ニヨル掛金及年金額ヲ示ス。

116. 東拓資本概況

Table showing capital overview with columns for Year (年度), Total Capital (資本金額), Paid-up (拂込済金額), Unpaid-up (未拂込金額), and Remarks (備考). Rows include years from 1909 to 1914, split into upper and lower halves.

117. 東拓株式 (昭和十四年十二月末現在 (單位 株))

Table showing shareholding details with columns for Total (總數), Government (政府所有), Imperial (皇室所有), Nobility (皇族及王族所有), and Other (其他). Rows include categories like 總數, 舊株, 新株, 第二新株.

東洋拓殖株式会社 (本表以下單ニ東拓ト稱ス) 朝鮮及外國ニ於ケル拓殖資金ノ供給ノ他拓殖事業ノ經營ノ目ノトシテ明治四十一年其ノ業務ヲ開始セリ。

118. 東 拓 累 期

Table with 7 columns: 年 度, 總 數, 拂 込 未 済 金, 貸 付 金, 代理貸付金, 株 券 及 債 券, 特 種 事 業 資 金. Rows include years 昭和3 to 14 with semi-annual breakdowns.

119. 東 拓 累 期

Table with 8 columns: 年 度, 農 産 物, 林 産 物, 工 産 物, 地 所 建 物, 物 品 貸 付 高, 興 業 費, 假 拂 金. Rows include years 昭和3 to 14 with semi-annual breakdowns.

118. 東 拓 累 期

Table with 10 columns: 年 度, 總 數, 資 本 金, 缺 損 補 償 準 備 金, 配 當 平 均 準 備 金, 債 券 發 行 高, 定 額 預 引 金, 借 入 金, 地 所 建 物 購 得 受 高, 假 受 金. Rows include years 昭和3 to 14 with semi-annual breakdowns.

財 産 狀 況 (一) 資 産 一 (單位 圓)

Table with 7 columns: 受 託 事 業 費, 預 け 金, 債 券 債 權 較 差, 地 所, 山 林, 建 物, 機 械 器 具, 年 度. Rows include years 昭和3 to 14 with semi-annual breakdowns.

財 産 狀 況 (一) 資 産 二

Table with 10 columns: 未 收 金, 東 亞 動 産 債 券 賣 却 代 未 收 高, 畜 産 物, 特 別 預 託 金, 受 取 手 形, 本 支 店 未 達 勘 別, 金 銀 在 高, 當 期 純 損 益, 年 度. Rows include years 昭和3 to 14 with semi-annual breakdowns.

財 産 狀 況 (二) 負 債 一

Table with 13 columns: 未 拂 金, 爲 替 理 金, 特 別 預 託 金, 代 理 貸 付 保 證 金, 契 約 保 證 金, 身 元 保 證 金, 退 還 給 與 基 金, 本 支 店 未 達 勘 別 定 金, 對 銀 及 對 勘 別 定 金, 特 別 引 當 金, 前 期 繰 越 益 金, 當 期 純 損 益, 年 度. Rows include years 昭和3 to 14 with semi-annual breakdowns.

119. 東 拓 累 期

Table with columns: 年 度, 利 (總數, 貸付金利息, 株券及債券收入, 特種事業收入, 受託事業收入, 預金利息, 地所收入, 山林收入, 建物收入). Rows include years 昭和3 to 14, split by semester.

損 益 狀 況 (一) 利益ノ一 (單位 圓)

Table with columns: 金 (地所建物讓渡收入, 物品貸付收入, 受託土地改良事業收入, 取手入料, 農業收入, 補給金, 移住地讓渡金利息, 寄港收入, 雜收入), 當 期 年 度 (損 失 金). Rows include years 昭和3 to 14, split by semester.

119. 東 拓 累 期

損 益 狀 況 (二) 損失ノ二 (單位 圓)

Table with columns: 年 度, 損 (總數, 報酬及給料, 雜給, 退職給與金, 旅費, 諸稅, 修繕費, 備用品及消耗品費), 失. Rows include years 昭和3 to 14, split by semester.

Table with columns: 金 (通運及搬費, 雜費, 爲替差損, 雜損, 仕拂利息, 諸償却金, 特別償却金), 當 期 年 度 (損 失 金). Rows include years 昭和3 to 14, split by semester.

120. 東拓貸付金現在高

Table with columns: 種別 (Category), 總數 (Total), 朝鮮 (Chosen), 滿洲 (Manchuria), 北部支那 (Northern China), 南洋 (South Seas). Rows include categories like 土地改良 (Land Improvement), 水利 (Water Conservation), 農林 (Agriculture and Forestry), etc.

121. 東拓累期利益金處分狀況

(單位 圓)

Table showing the disposition of accumulated profit funds from 1913 to 1914. Columns include: 年度 (Year), 總數 (Total), 當期利益金 (Current Period Profit), 前期利益金 (Previous Period Profit), 配當平均額 (Average Distribution), 役員會 (Board of Directors), 政府 (Government), 後期利益金 (Later Period Profit), 配當金 (Distribution Fund), 配當歩合 (Distribution Ratio).

△印ハ純損金ヲ示シ × 印ハ政府特種ヲ除ク。

地方別用途別 (單位 圓)昭和十四年十二月現在

Table showing the use of funds by region and purpose as of December 1925. Columns include: 種別 (Category), 總數 (Total), 朝鮮 (Chosen), 滿洲 (Manchuria), 北部支那 (Northern China), 南洋 (South Seas). Rows include categories like 植米 (Rice Cultivation), 植米油 (Rice Oil), 造 (Manufacturing), etc.

122. 東拓各年度貸付回收狀況

(單位 圓)

Table showing the status of loan disbursements and recoveries by year from 1913 to 1914. Columns include: 年度 (Year), 貸付高 (Disbursement Amount), 回收高 (Recovery Amount), 年度(期末)現在高 (Year-end Current Amount).

123. 臺拓資本概況

Table with columns: 年 度, 資本金額, 拂込済金額, 未拂込金額, 備 考. Rows for years 11, 12, 13, 14.

124. 臺拓株式 (單位株)

Table with columns: 年 度, 株 數, 政府所有, 民間所有. Rows for years 11, 12, 13, 14.

125. 臺拓財產狀況

(一) 資 産 (單位圓)

Table with columns: 年 度 末, 總 數, 拂込済資本金, 土地, 貸付金, 預ヶ金, 所有物及什器, 未收金, 投資及金庫資金, 臺灣棉花會社助定, 印度支那產業會社助定.

Table with columns: 年 度 末, 營業用土地建物, 干拓事業, 開墾事業, 移民事業, 栽培事業, 芭蕉纖維事業, 製油工場, 南支事業, 社債發行差金及發行費.

(二) 負 債 (單位圓)

Table with columns: 年 度 末, 總 數, 資本金, 缺損補填準備積立金, 配當平均準備積立金, 職員退給與積立金, 拓殖債券發行高, 職員積金, 假受金, 借入金, 未拂金, 諸稅公課引當金, 臺灣會社助定, 當期利益金.

126. 臺拓損益狀況 (單位圓)

Table with columns: 年 度, 利 益, 總 數, 土地收入, 預ヶ金利息, 貸付金利息, 投資利益, 特種事業利益, 土地讓渡利益, 國庫補助金, 雜 益, 當期損失金.

Table with columns: 年 度, 損 失, 總 數, 仕拂利息, 營業費, 諸稅公課, 支手數料, 土地下料, 諸銷却金, 雜 損, 當期純益金.

127. 臺拓利益金處分狀況 (單位圓)

Table with columns: 年 度, 利 益 總 數, 當 期 儲 蓄 金, 前 期 繰 越 金, 缺損補填準備積立金, 配當平均準備積立金, 職員退給與積立金, 役員賞與金, 配當金(年六分), 後 期 繰 越 金.

128. 臺拓貸付回收狀況 (單位圓)

Table with columns: 年 度, 貸 付 高, 回 收 高, 年 度 (期) 末 現 在 高. Rows for years 11, 12, 13, 14.

臺灣拓殖株式會社(臺拓)ハ拓殖事業ノ經營及拓殖資金ノ供給ヲ目的トシ昭和十一年度ヨリ事業ヲ開始セリ。

129. 南拓資本概況 昭和十四年十二月末現在

Table with columns: 年 度, 資本金額, 拂込済金額, 未拂込金額, 備 考. Rows for years 11, 12, 13, 14.

130. 南拓株式 昭和十四年十二月末現在

Table with columns: 株式 數, 一 株 金 額, 一 株 拂 込 額, 備 考. Rows for 總 政 府 民.

131. 南拓累期財產狀況 (一) 資產 (單位圓)

Table with columns: 年 度, 總 數, 未 拂 込 資 本 金, 政 府 現 物 出 資, 設 立 費, 儲 蓄 債, 建 物, 工 作 物, 船 舶, 機 械 器 具, 貸 付 金.

Table with columns: 年 度, 株 券 及 券 價, 礦 產, 倉 庫 品, 假 拂 金, 未 收 金, 預 ヶ 金, 興 業 費, 未 達 勘 定, 債 券 價 格 差 額, 家 畜.

131. 南拓累期財產狀況 (二) 負債 (單位 圓)

Table with 10 columns: 年度, 總數, 資本金, 缺損補填準備金, 配當平均準備金, 事業調查積立金, 前繰越金, 退職基金, 債券發行高. Rows include 昭和11, 12, 13, 14 with upper and lower period data.

Table with 10 columns: 年度, 借入金, 未拂金, 保證金, 定期預金, 假受金, 日本銀行特定保管金, 當所勘定, 當期利息. Rows include 昭和11, 12, 13, 14 with upper and lower period data.

132. 南拓累期損益狀況 (一) 利益 (單位 圓)

Table with 10 columns: 年度, 總數, 房端收入, 貸付利息, 株券及債券收入, 船舶收入, 造船收入, 預け利息, 雜收入. Rows include 昭和11, 12, 13, 14 with upper and lower period data.

132. 南拓累期損益狀況 (二) 損失 (單位 圓)

Table with 13 columns: 年度, 總數, 報酬及給料, 雜給, 勞賃, 旅費, 諸稅, 仕掛, 利息, 修繕費, 物品費, 通信及運搬費, 雜費, 償却金, 差引純益金. Rows include 昭和11, 12, 13, 14 with upper and lower period data.

133. 南拓利益金處分 (單位 圓)

Table with 11 columns: 年度, 總數, 當期利益金, 前繰越金, 缺損補填準備金, 配當平均準備金, 事業調查積立金, 別途積立金, 後繰越金, 配當金, 配當歩合. Rows include 昭和11, 12, 13, 14 with upper and lower period data.

134. 滿洲集團開拓農民送出累年表 昭和十五年二月末日現在

Table with 10 columns: 入植大別, 開拓團名, 入植地, 送出年度, 送出數, 入植大別, 開拓團名, 入植地, 送出年度, 送出數. Lists various settlement groups and their members across different years and locations.

第八次ハ先遣隊ナリ。

134. 滿洲集團開拓農民送出累年表 (續)

入植次別	開拓團名	入植地	送出年度	送出數	入植次別	開拓團名	入植地	送出年度	送出數
第九次	馬家店	北安省 綏化縣	昭和十四年度	25	第九次	劉大旗	北安省 克山縣	昭和十四年度	22
"	趙家店	北安省 慶城縣	"	25	"	索倫河	東安省 寶清縣	"	52
"	高羊	北安省 慶城縣	"	25	"	光山	東安省 寶清縣	"	65
"	哈達灣	牡丹江省 寧安縣	"	24	"	西五道崗	東安省 密山縣	"	11
"	大和	龍江省 甘南縣	"	22	"	鳳凰	北安縣 德都縣	"	24
"	寶山	三江省 富錦縣	"	11	"	馬連河	牡丹江省 寧安縣	"	37
"	小城子	東安省 寶清縣	"	12	"	七星	牡丹江省 寧安縣	"	47
"	共和	龍江省 甘南縣	"	21	"	德命	北安省 德都縣	"	18
"	板子房	三江省 樟川縣	"	11	"	三合	龍江省 甘南縣	"	35
"	太平	龍江省 甘南縣	"	30	"	雙龍	濱江省 巴彥縣	"	41
"	吳山	龍江省 甘南縣	"	23	"	裕德	濱江省 巴彥縣	"	42
"	筆架山	三江省 富錦縣	"	21	"	北二屯	濱江省 東興縣	"	40
"	冷家店	北安省 依安縣	"	17	"	太平灣	牡丹江省 寧安縣	"	63
"	義合	龍江省 甘南縣	"	33	"	上歐伊	北安省 慶城縣	"	11
"	花園	北安省 克東縣	"	29	"	四合成	北安省 慶城縣	"	40
"	張文封	北安省 克東縣	"	24	"	柳樹河	三江省 樟川縣	"	29
"	報馬	吉林省 磐石縣	"	46	"	南朝陽川	濱江省 五常縣	"	56
"	九道溝	北安省 通北縣	"	23	"	上金馬川	吉林省 舒蘭縣	"	57
"	驛馬	吉林省 磐石縣	"	50	"	下金馬川	吉林省 舒蘭縣	"	25
"	趙木匠	北安省 通北縣	"	21	"	新發	龍江省 甘南縣	"	35
"	天乙公司	北安省 通北縣	"	42	"	雙泉鎮	北安省 綏化縣	"	20
"	西火犁	北安省 通北縣	"	41	"	五河林	牡丹江省 寧安縣	"	36
"	東火犁	北安省 通北縣	"	29	"	諾敏河	北安省 綏化縣	"	21
"	二龍山	北安省 北安縣	"	34	"	上歐根	北安省 慶城縣	"	22
"	沖河	濱江省 五常縣	"	56	"	下歐根	北安省 慶城縣	"	47
"	太陽	濱江省 巴彥縣	"	58	"	興隆	龍江省 甘南縣	"	27
"	德安	北安省 德都縣	"	33	"	源河	三江省 通河縣	"	23
"	興亞	龍江省 甘南縣	"	24	"	大通河	三江省 通河縣	"	33
"	四道河	濱江省 阿城縣	"	25	"	東洋	龍江省 甘南縣	"	21
"	大營	濱江省 東興縣	"	33	"	伊漢通	三江省 方正縣	"	33
"	羅國河	三江省 勃利縣	"	41					
"	萬金山	東安省 寶清縣	"	54					1,946

135. 滿洲集團開拓農民人員表 (昭和十五年二月末現在)

開拓團別	團體				家族			現在總人口
	入植者	波員	補充者	現在者	妻	十五歲未満	十六歲以上	
第一次	493	230	43	306	553	485	186	1,246
第二次	494	208	98	384	533	463	144	1,189
第三次	298	99	13	212	425	315	50	812
第四次	500	71	33	462	532	394	42	1,200
第五次	1,000	83	--	917	1,518	985	140	2,709
第六次	4,159	155	--	4,004	5,930	3,385	638	9,929
第七次	4,792	73	73	4,792	1,346	1,833	370	6,147
第八次	6,242	102	660	6,800	536	868	198	8,464
第九次	1,946	--	--	1,946	--	--	--	1,946
計	20,108	1,498	1,231	19,841	7,149	8,724	1,768	37,890

136. 滿洲集團開拓團家畜飼養頭數 (昭和十四年5月末現在) (單位:頭又ハ羽、張蜂ハ群)

年次別	開拓團別	家畜種別											
		馬	驢馬	騾馬	牛	羊	山羊	豚	蜜蜂	雞	家鴨	鴛鴦	七面鳥
第一次	榮村	--	--	--	144	500	14	718	49	1,851	278	130	--
第二次	振村	--	--	--	479	1,300	--	1,427	--	13,117	127	72	--
第三次	瑞村	--	--	--	31	500	--	636	16	688	--	--	--
第四次	城子河	--	--	--	185	400	9	578	30	546	8	--	--
	哈達河	--	--	--	155	485	4	226	66	485	35	--	--
	(小計)	--	--	--	340	885	13	804	18	1,031	43	--	--
第五次	永朝	--	--	--	74	366	--	207	25	226	87	--	--
	黑龍	--	--	--	90	416	--	245	28	130	--	--	--
	黑龍(小計)	--	--	--	68	750	6	125	35	225	15	--	--
	安陽	--	--	--	132	350	--	251	102	249	41	--	--
	泰信	--	--	--	364	1,882	6	828	11	831	143	--	--
第六次	黑龍	--	--	--	12	--	--	70	12	9,600	--	--	--
	黑龍	--	--	--	92	--	--	46	30	36	--	--	--
	黑龍	--	--	--	174	162	7	44	26	--	--	--	--
	黑龍	--	--	--	18	--	--	46	8	46	--	--	--
	黑龍	--	--	--	75	--	--	40	3	1,300	--	--	--
	黑龍	--	--	--	47	135	--	48	--	7,460	--	--	--
	黑龍	--	--	--	152	--	--	288	--	86	--	--	--
	黑龍	--	--	--	65	90	--	62	3	18	--	--	--
	黑龍	--	--	--	24	--	--	300	--	2,500	--	--	--
	黑龍	--	--	--	14	99	--	82	2	7	3	--	--
	黑龍	--	--	--	43	96	--	35	12	42	--	--	
	黑龍	--	--	--	67	--	--	78	2	8,000	--	--	
	黑龍	--	--	--	68	--	--	28	5	10	--	--	
	黑龍	--	--	--	84	--	--	73	4	25	--	--	
	黑龍	--	--	--	140	178	--	76	5	--	--	--	
	黑龍	--	--	--	91	125	--	77	104	30	3	--	
	黑龍	--	--	--	29	78	--	103	--	20	6	--	
	黑龍	--	--	--	68	100	--	105	--	20	6	--	
	黑龍(小計)	--	--	--	1,263	1,063	7	1,601	15	29,180	12	--	

136. 滿洲集團開拓團家畜飼養頭數 (續)

(昭和14年5月末現在)
(單位、頭又ハ羽、蜜蜂ハ群)

年次別	家畜種別	馬	騾馬	驢馬	牛	綿羊	山羊	豚	蜜蜂	鶏	家鴨	鴛鳥	七面鳥
第七次	黑河八牛北				45			33	15	200			
	石家河頂				21			79	9	92			
	道心學				10			23					
	電房子子田				21			23					
	力屯川銀川				50			35		800			
	七四大元朝				67			26					
	虎合普寶陽				31			13	45				
	平山個三馬							35					
	大小三十東				44			12					
	安拉六三周				22			32	47				
第八次	三旗舒大小				21			11					
	道丹榮古古				18			31	10				
	久家平木心				17			3					
	村屯山登集				15			31	1	100			
	村浪屯密陽				4			76		20			
	村浪屯密陽							6		10			
	村浪屯密陽				30			38		276			
	村浪屯密陽				26			200		1,528			
	村浪屯密陽				473			790	139				
	村浪屯密陽												
合計				2,604			4,349		10,288				

第八次ヨリ家鴨七面鳥ヲ一括其他ニ免賦ヲ蜜蜂トス。

137. 道府縣別滿洲集團開拓農民送出狀況

道府縣	第一次	第二次	第三次	第四次	第五次	第六次	第七次	第八次	第九次	計
北海										
道春手城田	39	15								
北青岩宮秋	41			3	13	80	74	44	3	297
山福美勸群	37			4	24	79	93	49	17	316
塔子東神街	35	31	27	33	119	214	464	196	45	1,174
山福美勸群				3	14	84	228	254	27	676
形島城木馬	39	35	30	87	83	330	523	198	44	1,359
山福美勸群	42	43	21	15	43	185	186	47	57	644
山福美勸群	31	18		9	38	143	148	41	24	450
山福美勸群	39	20		7	22	34	53	25	29	219
山福美勸群	41	19		7	21	228	207	33	62	612
玉葉京川海		7		3	7	215	126	96		469
山福美勸群		9		2	5	15	33	3	36	93
山福美勸群		3		2	4	43	96	85	0	232
山福美勸群	40	50	9	2	2	21	41	3	6	84
山福美勸群				17	53	218	191	146	63	794
山福美勸群										
山福美勸群		34			4	39	60	38	16	191
山福美勸群		29			11	205	77	193	33	549
山福美勸群		37			3	21	35	38	43	177
山福美勸群	39	29	8	2	11	16	77	82	53	292
山福美勸群		28	19	28	213	376	425	498	135	1,767
山福美勸群										
山福美勸群			10	9	10	57	78	39	90	293
山福美勸群				8	10	107	118	49	0	336
山福美勸群				2	4	46	63	34	21	186
山福美勸群				2	10	56	41	7	92	210
山福美勸群				2		5	37	5	14	63
山福美勸群										
山福美勸群				1	2	28	50	33	6	123
山福美勸群					3	5	14	0	2	21
山福美勸群						32	40	18	11	104
山福美勸群				3		2	17	28	9	59
山福美勸群					2	16	27	10	40	105
山福美勸群										
山福美勸群			5	2	6	48	32	46	2	131
山福美勸群			1		3	34	27	11	13	89
山福美勸群				5	6	38	128	35	10	222
山福美勸群				8	5	141	112	0	38	344
山福美勸群				4	10	18	44	23	39	139
山福美勸群										
山福美勸群						36	40	16	18	119
山福美勸群			15	1	2	152	146	115	13	437
山福美勸群			28	13	46	61	43	14	22	157
山福美勸群				2	7	76	65	29	43	238
山福美勸群				6	6	103	45	11	19	199
山福美勸群										
山福美勸群				2	3	34	33	16	0	113
山福美勸群				3	3	27	32	15	24	115
山福美勸群				1	16	229	203	7	17	605
山福美勸群				3	6	19	112	6	0	217
山福美勸群			18	2	4	26	37	5	4	97
山福美勸群										
山福美勸群			3	4	4	82	44	6	8	158
山福美勸群							19	0	12	47
山福美勸群	70	39	91	200	142	153		0	0	544
計	483	494	298	500	1,000	4,159	4,792	2,690	1,252	15,866

138. 滿洲集團開拓團

Table with 15 rows of crop types and 15 columns of settlement names (e.g., 綏子河, 哈達河, 永安屯). Each cell contains two values: 作付面積 and 收穫高.

138. 滿洲集團開拓團

Table with 15 rows of crop types and 15 columns of settlement names (e.g., 宮城村, 朝島村, 茨城村). Each cell contains two values: 作付面積 and 收穫高.

農作物作付狀況 (昭和十四年末) (單位: 作付面積町、收穫高9俵迄石ト以下貫)

Table with 15 rows of crop types and 15 columns of settlement names (e.g., 黑龍濱村, 黑咀子, 東二道崗). Each cell contains two values: 作付面積 and 收穫高.

農作物作付狀況 (續)

Table with 15 rows of crop types and 15 columns of settlement names (e.g., 五福堂, 老街基, 黑石屯). Each cell contains two values: 作付面積 and 收穫高.

138. 滿洲集團開拓團農作物作付狀況 (續)

種類	第 七 次		第 七 次		第 七 次		第 七 次		第 七 次		第 七 次		第 七 次		第 七 次	
	小 山 子		三 個 頂		王 榮 廟		東 鳳 廟		安 拜 拉		林 三 股 流		六 道 河			
	作付面積	收穫高	作付面積	收穫高	作付面積	收穫高	作付面積	收穫高	作付面積	收穫高	作付面積	收穫高	作付面積	收穫高	作付面積	收穫高
1 水稻	14.00	210	15.84	450	34.00	510			50.00	810	30.00	750	14.00	254	2.50	22
2 大豆	6.00	52	1.80	14	0.17	1	2.00	26	15.45	99	5.00	50	3.00	16	11.00	154
3 其他	1.00	4.5	0.30	3.7			8.00	96.0			1.00	8.0	0.70	3.0	1.00	11.0
4 小麥	2.00	7.4	0.50	3.1					0.76	9.8	4.00	24.0				
5 大麥	2.00	10.0							0.90	12.8	0.50	3.5				
6 燕麥			1.50	24.5	7.70	94.7										
7 高粱	3.00	37.5							2.90	28.6	6.00	48.0	1.00	24.0	0.30	10.8
8 粟	1.00	13.7	0.50	6.3					7.70	72.0	7.00	70.0	5.00	26.0	12.00	60.0
9 雜糧	2.00	11.6			6.00	70.9					4.00	56.5				
10 其他	1.00				7.90							1.30				
11 蔬菜	3.00	5,250	6.60	10,650	7.80	11,116	6.00	9,860	0.80	1,652	10.90	32,793	10.00	19,890	8.00	22,000
12 馬鈴薯	1.00	3,400	0.30	650	0.26	750			0.34	1,240	0.36	997			1.40	4,200
13 煙草	1.00	68	0.10	17												
14 麻類	0.50	100	0.10	21												
15 其他																

138. 滿洲集團開拓團農作物作付狀況 (續)

種類	第 七 次		第 七 次		第 七 次		第 七 次		第 七 次		第 七 次		第 七 次	
	大 青 川		周 家 營		中 和 鎮		北 學 田		濟 和		七 虎 力		四 合 屯	
	作付面積	收穫高	作付面積	收穫高	作付面積	收穫高	作付面積	收穫高	作付面積	收穫高	作付面積	收穫高	作付面積	收穫高
1 水稻	13.80	315	2.50	34	13.00	190			19.00	150				
2 大豆			5.80	28	16.00	192	2.00	11	3.00	12	8.70	82	12.00	98
3 其他			0.60	4.6			0.40	3.5			1.00	3.0	0.79	5.4
4 小麥	4.34	47.0	3.50	22.0	2.00	9.7	3.00	13.2	3.60	13.0			2.50	13.0
5 大麥														
6 燕麥	9.38	17.68	1.00	10.2			0.30	4.9			9.90	172.0		
7 高粱			1.60	28.0	5.00	38.7								
8 粟			2.00	35.0	0.10	1.5			14.00	160.0	9.10	98.0		
9 雜糧														
10 其他									5.00				0.50	
11 蔬菜	3.00	11,911	10.80	32,400			10.00	23,930	2.00	6,320			7.00	20,286
12 馬鈴薯			1.20	3,000					0.20	1,000			0.70	1,374
13 煙草														
14 麻類														
15 其他														

138. 滿洲集團開拓團農作物作付狀況 (續)

種類	第 八 次		第 八 次		第 八 次		第 八 次		第 八 次		第 八 次		第 八 次	
	三 道 溝		窪 丹 崗		舒 樂 鎮		大 古 洞		小 古 洞		上 久 堅 村		張 家 屯	
	作付面積	收穫高	作付面積	收穫高	作付面積	收穫高	作付面積	收穫高	作付面積	收穫高	作付面積	收穫高	作付面積	收穫高
1 水稻	10.60	74.20	12.00	240.00	57.00	1,000.00	56.00	1,000.00	45.00	1,350.00	60.00	1,500.00	20.00	600.00
2 大豆	3.30	6.60	6.30	50.00	2.00	6.00	1.53	10.00			90.00	477.00	1.40	16.80
3 其他											3.00	3.30	1.50	7.50
4 小麥	1.00	1.00	3.50	40.00	0.70	3.50	2.70	鳥 獸 害			17.00	170.00	4.00	80.00
5 大麥														
6 燕麥	1.00	8.00			0.70	7.00					31.00	36.00	0.90	
7 高粱	3.00	8.00	2.20	4.40	0.70	水 害	5.61	水 害			5.00		3.00	
8 粟	0.80	5.60			0.80	水 害	1.93	23.00	1.00	3.50	10.00	40.00	1.00	10.00
9 雜糧	2.60	5,200	2.80	90.00	1.30	26.00	3.41	40.00	3.00	105.00				2,200.00
10 其他											0.07	11.97		
11 蔬菜	1.60		3.20		60.00		8.85		11.00		7.99		6.70	
12 煙草														
13 其他	2.80		1.70		0.20		1.10				2.00		2.00	

種類	第 八 次		第 八 次		第 八 次		第 八 次		第 八 次		第 八 次		第 八 次	
	大 平 山		梓 木 嶺		公 心 集		中 川 村		大 八 浪		馬 大 屯		北 溝 山 屯	
	作付面積	收穫高	作付面積	收穫高	作付面積	收穫高	作付面積	收穫高	作付面積	收穫高	作付面積	收穫高	作付面積	收穫高
1 水稻	12.00	240.00	20.00	300.00	130.00	2,530.00	50.00	1,500.00	15.00	225.00				
2 大豆	16.00	112.00	1.50	16.50	23.40	1,800.00	26.11	261.12	16.00	160.00	8.50	34.00	1.53	4.93
3 其他	3.50	14.00	4.00	64.00	19.30	45.00	21.38	106.91	7.00	63.00	2.10	2.10	0.54	水 害
4 小麥									2.00	40.00			0.35	水 害
5 大麥	3.00	15.00	6.00	132.00	8.80	96.80	4.27	64.00	9.00	270.00			2.35	1.19
6 燕麥	10.00	80.00	2.00	32.00	5.50	70.00	18.80	188.00	6.00	60.00	7.40	11.10	0.97	2.43
7 高粱	10.00	60.00	0.50	6.00	6.40	13.80	11.000	44.00			15.20	30.40	5.38	6.46
8 粟	2.00	10.00	1.00	16.00	1.80	25.20	5.27	79.00	3.00	30.00	2.40	3.60	0.92	
9 雜糧	5.00	25.00	1.00	23.20			4.00	160.00	6.00	375.00	1.30	2.60	0.20	188
10 其他							0.10	12.80	0.50	80.00				
11 蔬菜	30.00		9.00		8.00		9.00		16.00		21.00		5.96	
12 煙草					0.10				0.10					
13 其他	3.00		1.00		1.20		6.31		1.50		2.70		0.20	

種類	第 八 次		第 八 次		第 八 次		第 八 次		第 八 次		第 八 次		第 八 次	
	大 羅 勒 密		葉 陽		依 吉 密		背 葉		橫 泰		韓 家			
	作付面積	收穫高	作付面積	收穫高	作付面積	收穫高	作付面積	收穫高	作付面積	收穫高	作付面積	收穫高	作付面積	收穫高
1 水稻	0.60	0.40					30.00	600.00	10.00	60.00	12.00	240.00		
2 大豆	1.50	7.80	15.89	158.00	50.00	125.00	12.00	156.00	3.50	35.00	17.60	116.20		
3 其他	2.00	1.50	0.15	0.60	39.30	49.12	7.50	75.00	0.30	3.00	4.80	24.00		
4 小麥	0.10	0.10	1.45	7.00	67.30	236.00	2.60	26.00	2.30	18.90	3.20	25.60		
5 大麥					7.20	72.00	1.80	27.00	2.00	18.00	4.80	33.60		
6 燕麥	1.00	1.00	0.35	2.45	7.20	12.00	2.10	26.00						
7 高粱	0.50	0.10	122.00	732.00	61.20	61.25	7.50	75.00	9.00	63.00	15.60	46.40		
8 粟			4.64	69.00	32.00	13.00	1.80	27.00	2.10	21.00				
9 雜糧	0.50	25.00	1.50	27.00	0.80	20.00	1.70	68.00	1.50	16.00	1.00	15.00		
10 其他			2.89	640.00			0.40	80.00	0.20	12.00	0.80	64.00		
11 蔬菜	2.00		5.07		12.00		8.00		13.00		12.00			
12 煙草			0.05		0.30									
13 其他	1.00		138.81		19.60		2.87		3.30		24.40			

138. 滿洲集團開拓團農作物作付狀況 (續)

Table with 16 columns: 種類, 老永府, 朝子山, 熊本村, 龍王廟, 老石房, 王家屯, 大泉子, 作付面積, 收穫高, etc.

Table with 16 columns: 種類, 期崗, 檢林, 權林, 權屯, 密古河, 朝陽山, 阿崗河, 作付面積, 收穫高, etc.

Table with 16 columns: 種類, 班代地, 羅洲, 上學田, 下學田, 青濤子, 興隆川, 作付面積, 收穫高, etc.

139. 青少年義勇軍應募及入所人員表 昭和十五年十二月十二日現在

Table with 10 columns: 道府縣, 昭和十四年度, 昭和十五年度, 配當人員, 應募人員, 採用人員, 內原入所人員, etc.

本年ヨリ配當人員ノ秘秘ノ爲發表禁止

140. 伯刺西爾、亞爾然丁行渡航費補助移民

取 扱 會 社	昭 和 十四年度	昭 和 十三年度	昭 和 十二年度	昭 和 十一年度	昭 和 十年度	昭 和 九年度	昭 和 八年度	昭 和 七年度	昭 和 六年度
總 數	1,545	1,697	5,089	5,838	2,837	21,025	21,000	23,277	0,748
海外興業株式會社	1,391	1,451	4,385	4,366	1,772	19,251	19,479	18,589	5,999
信濃海外協會									
熊本海外協會									
島取縣海外協會									
富山縣海外移民協會									
海外移住組合聯合會	135	246	684	1,334	948	1,488	878	1,148	192
南米拓殖株式會社				50	91	117	457	433	255
アマゾン興業株式會社	19								
日亞拓殖株式會社									
日本力行會海外學校						61	55	34	88
貿易振興會			2	1					
國士館高等拓殖學校									59
大阪 Y.M.C.A. 海外協會									36
日 沙 商 會									114
日 隈 兄 弟 商 會									3
アマゾン産業研究所			10	57	71	108	137	73	
日本植民學校			4		5				
外務省實習移民			4	28					

昭和十年度ノ日本植民學校ニ係ル移民數及渡航獎勵金ハ亞爾然丁行渡航費補助移民ニ關スルモノ、同十一年度ノ海外興業株式會社ハコロソビア、海外移住組合聯合會ハバラグアイヘノ移民ヲ含ム。

141. 府縣別海外興業株式會社取扱伯刺西爾移民渡航者

年 度	明治四十一年初航以來總計	計	昭 和 十五年	昭 和 十四年	昭 和 十三年	昭 和 十二年	昭 和 十一年	昭 和 十年	昭 和 九年	昭 和 八年	昭 和 七年	昭 和 六年	昭 和 五年	自大正六年 一月初至 昭和五年末
總 數	183,598	184,718	1,556	1,303	2,555	4,042	5,298	5,048	22,632	23,152	15,021	5,402	77,249	
北海 道	12,639	12,639	113	87	224	604	322	243	1,620	2,601	2,941	614	3,277	
山 形	845	845	5	10	2	8	27	113	251	191	43	175		
秋 田	2,087	2,087	4	8	7	71	55	65	490	704	405	50	250	
岩 手	3,623	3,619	34	45	187	457	262	408	891	457	165	109	604	
宮 城	2,251	2,251	26	20	38	15	36	172	325	601	435	203	380	
福 馬	3,522	3,506	32	29	115	141	106	104	471	559	357	300	1,292	
茨 城	9,931	8,692	44	53	160	338	317	861	2,018	1,208	1,131	259	2,300	
水 戸	915	911	2	6	8	19	37	30	116	89	94	33	498	
群 馬	1,937	1,934	1	13	15	12	20	48	251	369	255	80	870	
山 梨	1,801	1,798	10	2	13	51	68	132	323	494	160	81	464	
千 葉	828	828	2	9	15	14	73	19	171	244	140	11	130	
東 京	676	671	—	3	11	1	30	18	137	147	72	15	237	
神 奈 川	3,224	3,221	41	34	53	98	102	59	342	446	445	217	1,384	
靜 岡	822	822	8	11	19	24	34	48	206	135	87	74	176	
愛 知	3,658	3,576	12	18	65	167	262	107	377	541	401	114	1,512	
岐 阜	3,439	3,201	35	50	63	77	125	115	235	880	490	58	773	
石 川	1,959	1,791	7	15	10	64	18	74	208	200	69	48	1,076	
富 山	1,684	1,604	3	8	23	51	46	15	245	338	116	77	682	
福 井	1,037	951	21	18	25	40	46	14	154	125	98	38	372	
山 梨	1,982	1,902	9	19	27	27	48	83	458	320	133	48	730	
山 梨	1,083	1,073	1	3	16	40	41	17	199	226	209	70	251	
山 梨	1,424	1,390	4	17	—	4	41	9	80	179	95	60	901	
山 梨	956	820	42	1	13	15	31	27	85	90	101	24	491	
山 梨	3,185	3,092	34	10	46	95	116	146	510	378	161	116	1,480	
山 梨	1,308	1,308	—	7	37	45	63	81	634	205	87	40	116	
山 梨	1,333	1,333	30	4	43	31	22	44	379	69	42	26	643	
山 梨	1,011	1,011	12	—	8	9	40	12	151	113	54	9	600	
山 梨	4,240	4,211	45	15	71	145	84	65	226	363	194	132	2,871	
山 梨	4,173	4,173	57	45	77	200	122	112	633	576	417	198	1,816	
山 梨	2,256	2,199	44	25	28	18	80	28	191	113	80	65	1,427	
山 梨	5,698	5,267	29	17	44	44	90	91	277	270	291	110	4,004	
山 梨	12,555	10,214	57	14	55	162	179	121	675	934	806	385	6,826	
山 梨	5,642	5,284	15	7	11	88	160	114	609	671	186	84	3,339	
山 梨	1,384	1,371	10	12	15	25	56	2	75	224	53	63	836	
山 梨	1,450	1,424	12	7	37	2	27	43	80	24	87	27	1,072	
山 梨	1,080	1,080	7	—	—	36	42	13	164	160	239	70	249	
山 梨	2,499	2,421	14	12	33	86	44	54	249	174	82	29	1,644	
山 梨	4,703	4,093	20	43	98	139	214	245	760	713	102	64	1,695	
山 梨	3,900	3,575	32	26	82	115	156	161	490	415	218	71	1,809	
山 梨	2,027	1,942	9	1	25	87	61	51	250	243	114	54	1,054	
山 梨	15,818	11,915	37	26	75	201	323	329	1,735	1,870	857	301	6,156	
山 梨	3,596	3,017	44	2	119	14	46	99	184	209	187	14	2,099	
山 梨	2,672	2,528	21	1	20	37	55	48	258	351	117	63	1,564	
山 梨	19,670	15,907	121	56	102	223	412	534	2,239	1,509	791	361	9,559	
山 梨	1,663	1,645	1	1	45	59	48	70	232	459	263	41	426	
山 梨	5,370	4,440	27	45	111	135	218	202	420	692	383	106	2,108	
山 梨	14,038	11,134	429	455	271	405	493	285	1,593	1,109	627	436	5,031	

142. 海外興業株式會社本邦海外移住者

	伯刺西爾	玖 瑪 路	秘 路	コロンビヤ	墨西哥	比 律 賓	暹 羅	洲 共	他	計
總 數	164,718	390	3,447	167	121	18,878	2,144	1,391		191,262
大 正 6			28			242				270
" 7	5,903		30			2,709			16	8,638
" 8	2,679				45	675			187	3,586
" 9	982		42			137	7			1,268
" 10	923		516			251	55	94		1,829
" 11	965					115	191			1,371
" 12	891		202			358	23			1,474
" 13	3,705	168	335		53	461	76			4,738
" 14	4,638	143	306		23	1,352	212			6,681
" 15	8,192	75	496			1,528	116			10,407
昭 和 2	9,152	2	393			1,920	97			11,564
" 3	11,231	4	312			1,284	151			12,982
" 4	14,897	1	222	25		1,778	228	13		17,151
" 5	13,091	3	139	33		1,459	64			14,802
" 6	5,462		36			438	32			5,968
" 7	15,021		52			168	77			15,318
" 8	23,152		38			178	48			23,420
" 9	22,832		38			384	88			23,342
" 10	5,648		125	105		476	74			6,423
" 11	5,298		104	1		837	211			6,451
" 12	4,642		2	1		1,227	201	70		6,143
" 13	2,555		12			744	87	392		3,790
" 14	1,303		7			130	66	430		1,936
" 15	1,556		12	2		27	40	185		1,822

參 考

明治三十年以	ブラジ	秘 路	墨西哥	布 哇
降大正六年十一月迄他ノ移	18,880	17,015	2,548	915
民會社ニテ取	グ ム	タヒナ	比律賓	ニューカレドニヤ
扱ヒタル人員	11	481	6,722	3,402
	暹 洲	新嘉坡	ボルネオ	大洋島
計 51,728	1,366	138	6	244

143. 取扱團體別南米行本邦海外移住者

	移住組合	南米拓殖會社	アマゾン興業會社	日本力行會海外學校	計
總 數	7,751	2,185	152	251	10,319
昭 和 4	700	425	50		1,176
" 5	438	328	68		834
" 6	276	260		80	616
" 7	488	324	15	55	882
" 8	1,395	415		44	1,854
" 9	1,530	267		72	1,869
" 10	878	76			954
" 11	1,046	70			1,116
" 12	595				595
" 13	287				287
" 14	118		19		137

144. 國籍別伯刺西爾入國移民

國 籍	昭和14	昭和13	昭和12	昭和11	昭和10	國 籍	昭和14	昭和13	昭和12	昭和11	昭和10
總 數	22,688	19,388	34,677	12,773	29,585	リスニア人	24	55	14		
ポルトガル人	15,120	7,435	2,198	4,626	9,327	アルゼンチン人	95	1,199	562		
日 本 人	1,414	2,524	4,846	3,306	9,611	イギリス人	310	538	29		
ポーランド人	612	612	947	1,743	1,428	フランス人	186	322	57		
イタリー人	1,004	1,882	1,190	462	2,127	シリア人	17	110	101		
ドイツ人	1,975	2,348	927	1,226	2,423	オーストリア人	12	115	142		
スペイン人	174	290	232	355	1,206	ハンガリー人	134	67	51		
ロシア人	2	19	41			北米人	508	487			
ルーマニア人	93	52	144			中 國 人	3	11			
						其 他	985	1,322	2,727	384	1,334

昭和九、十年ノロシア人以下ハ國別不詳ニシテ其他ニ合計セリ。

145. 列 國 移 民

國 名	出 移 民				國 名	入 移 民			
	昭和13	昭和12	昭和11	昭和10		昭和13	昭和12	昭和11	昭和10
×丁 扶 輪 獨 英 和 吉 利 蘭		2,355	2,433	2,214	△北米合衆國			41,596	31,956
瑞 西 葡 白 伊 波 羅 瑞 丹 瑞 國		452	244	223	△加 奈 院 智 利		15,101	11,643	12,136
瑞 丹 瑞 國		13,776	14,993	12,226		12,020	10,495		
瑞 丹 瑞 國		31,764	29,836	29,781	伯 刺 西 爾			12,773	29,585
瑞 丹 瑞 國		194	177		ウ ル グ ア イ				
瑞 丹 瑞 國		2,370	1,576	1,250	△ 暹 洲			12,653	12,608
瑞 丹 瑞 國		647	526	462	亞 爾 然 丁		41,468	35,560	35,006
瑞 丹 瑞 國		2,114	1,480	1,916	メ キ シ コ				4,011
瑞 丹 瑞 國		30,275	19,828	26,829	南 阿 聯 邦				7,484
瑞 丹 瑞 國		28,800	24,877	34,623					
瑞 丹 瑞 國				16,961					
瑞 丹 瑞 國		1,075	863	782					
瑞 丹 瑞 國		14,662	12,584	9,140					

出移民ハ歐羅巴以外ヘノ移出民ナリ。×印ハ外國人ノ移出民ヲ含ム。△印ハ英吉利ヲ移入民ヲ含ム。

146. 南洋各地別邦人栽培事業狀況 (昭和九年一月現在) (單位 面積 英反、價格 圓)

經營種別	益 數	比 律 賓	英 領 馬 來	蘭 領 東 印 度	英 領 北 婆 羅 洲	サ ラ ヲ ク 國
會 社 數	70	37	10	32	3	2
實 際 投 資 額	193,088,176	9,887,012	67,485,140	83,405,680	24,637,931	7,672,413
租 借 面 積	448,988.5	53,611.3	72,139.7	339,660.2	49,377.0	6,340.0
拂 下 面 積	18,097.6	18,097.6				
植 付 面 積	196,953.3	52,825.8	58,330.5	64,075.0	16,662.0	3,994.0
生 産 面 積	194,459.3	40,450.8	47,607.2	43,582.5	14,902.0	2,768.0

拂下面積中コハ私有地買入 2,599.2 英反ヲ含ム。

146. 南洋各地別邦人栽培事業狀況 (續) (昭和九年一月現在) (單位 面積 英反、價格 圓)

經營種別	總數	比律	英領	馬來	蘭領東印度	英領北ボルネオ	サラワク
個人經營農園							
農園	249			103	98	22	20
面積	59,571.7			8,306.5	48,347.2	1,410.0	1,508.0
付産	24,325.0			7,103.3	14,843.7	1,166.0	1,212.0
積産	15,899.5			5,571.6	9,031.4	756.0	450.0
合計							
農園	508,560.2	53,611.3	80,446.1	388,007.4	50,787.0	7,848.0	5,200.0
付産	221,278.3	52,825.8	65,453.8	78,918.8	170,828.0	5,200.0	3,218.0
積産	210,268.8	40,450.8	53,178.3	53,013.9	15,358.0	3,218.0	1,508.0
護							
會社經營農園							
會社	36		1	11	19	3	
面積	109,891.3	123.5	57,363.5	35,378.3	13,012.0	3,994.0	
付産	86,864.8	123.5	47,342.6	25,382.7	11,248.0	2,768.0	
積産	31,077.635	30,000	19,114,380	9,154,385	1,528,870	12,250,000	
個人經營農園							
農園	178			103	52	3	20
面積	13,174.3			6,692.2	5,284.1	58.0	1,140.0
付産	8,847.8			5,249.1	3,090.2	58.0	450.5
積産	3,476,845			2,144,773	1,132,305	23,000	176,768
合計							
農園	123,330.2	123.5	64,195.4	40,682.4	13,070.0	5,134.0	3,218.0
付産	95,712.6	123.5	52,466.7	28,472.9	11,306.0	4,267.6	3,218.0
積産	34,554,480	30,000	21,219,854	10,286,690	1,551,870	1,426,768	1,508.0
マニラ麻及サイザル麻							
會社經營農園							
會社	40		37		1	2	
面積	47,928.3		39,653.3		7,830.0	445.0	
付産	41,307.3		34,876.4		6,174.9	256.0	
積産	260,012		234,813		9,000	17,198	
個人經營農園							
農園	6					6	
面積	125.0					125.0	
付産	70.0					70.0	
積産	1,080					1,080	
合計							
農園	41,006.3	37,653.3		7,830.0	570.0		
付産	41,377.3	34,876.4		6,174.9	326.0		
積産	262,091	234,813		9,000	18,278		
古キ椰子							
會社經營農園							
會社	32		17	6	7	2	
面積	30,493.5		22,929.0	632.4	3,727.1	3,205.0	
付産	8,526.7		2,983.7	174.6	2,270.4	3,098.0	
積産	73,182		41,624	1,137	12,360	18,054	

146. 南洋各地別邦人栽培事業狀況 (續) (昭和九年一月現在) (單位 面積 英反)

經營種別	總數	比律	英領	馬來	蘭領東印度	英領北ボルネオ	サラワク
古キ椰子							
個人經營農園							
農園	39		5	18	16		
面積	7,356.3		275.0	6,098.3	983.0		
付産	3,658.3		240.0	2,790.8	628.0		
積産	24,845	665	1,723	20,177	2,280		
合計							
農園	37,849.8	22,929.0	900.4	9,825.4	4,188.0		
付産	12,185.5	2,983.7	414.6	5,061.2	3,726.0		
積産	98,011	42,289	2,860	32,537	20,325		
油椰子							
會社經營農園							
會社	6			6			
面積	1,637.9			1,637.9			
付産	1,491.0			1,491.0			
積産	7,740			7,740			
個人經營農園							
農園	16		1	15			
面積	921.7		11.0	910.7			
付産	797.6		11.0	786.6			
積産	3,228.6		3.6	3,225			
合計							
農園	2,559.6		11.0	2,548.6			
付産	2,288.6		11.0	2,277.6			
積産	10,968.6		3.6	10,965			
茶							
個人經營農園							
農園	3,080.0			3,080.0			
面積	2,759.9			2,759.9			
付産	669,556			669,556			
米作							
個人經營農園							
農園	2,628.1			2,628.1			
面積	2,828.1			2,828.1			
付産	10,592			10,592			
胡椒							
個人經營農園							
農園	508.2			508.2			
面積	418.6			418.6			
付産	876			876			
カカオ							
個人經營農園							
農園	20			20			
面積	10			10			
付産	2,000			2,000			

參 考 書

參 考 書 名	刊 行 箇 所	參 考 書 名	刊 行 箇 所
朝鮮總督府統計年報	朝鮮總督府	日本帝國統計年報	內閣統計局
朝鮮簡易保險年報	朝鮮總督府遞信局	國勢調查報告	"
朝鮮金融事情概觀	朝鮮殖產銀行調查課	外國旅券下附者數表	外務省亞米利加局
調查月報	朝鮮總督府官房文書課	移民員數種別表	"
朝鮮貿易月報	朝鮮總督府	移民情報	外務省通商局
朝鮮貿易年表	"	在外本邦人調查報告	外務省調查部
朝鮮總督府專賣局年報	朝鮮總督府專賣局	海外各地在留本邦人人口表	"
朝鮮要覽	朝鮮總督府	地方財政概要	內務省地方局
林野統計	"	衛生局年報	內務省衛生局
		大藏省年報	大藏大臣官房文書課
		日本外國貿易年表	大藏省
臺灣總督府統計書	臺灣總督府官房企畫部	銀行局年報	大藏省銀行局
臺灣總督府交通局鐵道年報	臺灣總督府交通局鐵道部	金融事項參考書	大藏省理財局
臺灣選信統計要覽	臺灣總督府交通局遞信部	行刑年報	司法部行刑局
臺灣商工統計	臺灣總督府殖產局商工課	民事統計年報	司法部民事局
臺灣農業年表	臺灣總督府殖產局農務課	刑事統計年報	司法部刑事局
臺灣貿易月報	臺灣總督府財務局稅務課	登記統計年報	司法部民事局
臺灣貿易年表	"	文部省年報	文部大臣官房文書課
臺灣事情	臺灣總督府企畫部	文部統計摘要	"
		農林省統計表	農林大臣官房統計課
		畜產概要	農林省畜產局
樺太廳統計書	樺太廳	商工省統計表	商工大臣官房統計課
樺太廳累年統計表	"	會社統計表	"
樺太森林統計	樺太廳農林部林務課	工場統計表	"
樺太廳要覽	樺太廳	通信統計要覽	遞信省
		日本證券表	遞信省證券局
		海事摘要	遞信省管船局
		簡易保險局統計年報	簡易保險局
關東廳統計書	關東廳	簡易生命保險事業概況	"
關東州貿易月報	關東州廳長官官房庶務課	郵便年金事業概況	"
關東州貿易統計	關東州廳長官官房庶務課	貯金局統計年報	貯金局
大連商工會議所統計年報	大連商工會議所	鐵道省年報	鐵道省
南洋廳統計年報	南洋廳	東洋拓殖株式會社業務要覽	東洋拓殖株式會社
南洋羣島貿易月報	"		
南洋羣島要覽	"	移民民取扱一覽表	海外興業株式會社

正 誤 表

昭和十四年拓務統計

頁	欄	行	誤	正
2	積男	道地	22,347	20,347
3	積女	道地	103,97	108,97
3	付口	道地	137,76	173,76
4	口	道地	82,928	82,923
4	口	道地	178	128
5	口	道地	46,042,796	46,042,769
6	口	道地	12,592	20,592
6	口	道地	538,417	583,417
7	口	道地	1,038,513	1,038,613
8	口	道地	80	30
9	口	道地	33,565	38,565
10	口	道地	5,588	5,688
11	口	道地	109,429	109,422
11	口	道地	-	2
11	口	道地	-	0
11	口	道地	6,963	6,968
11	口	道地	7,508	7,608
11	口	道地	25,881	25,891
11	口	道地	133	131
11	口	道地	3,866	3,366
12	口	道地	1,151	4,151
14	口	道地	4,507	4,627
14	口	道地	5,323	5,226
14	口	道地	5,379	5,278
14	口	道地	5,162	5,100
14	口	道地	45,265	45,296
14	口	道地	3,560	3,660
14	口	道地	-	322
14	口	道地	-	208
14	口	道地	-	192
14	口	道地	-	308
14	口	道地	-	258
14	口	道地	-	356
14	口	道地	-	360
14	口	道地	-	151
14	口	道地	-	3,676
14	口	道地	-	3,673
14	口	道地	2,000	4,040
14	口	道地	1	2,009
14	口	道地	-	2
16	口	道地	162,716	182,116
16	口	道地	432	482
16	口	道地	1,162	1,262
16	口	道地	5,108	6,108
16	口	道地	86	85
16	口	道地	3	2
16	口	道地	2	6
16	口	道地	3	1
16	口	道地	1	5
16	口	道地	5,675	5,673
17	口	道地	139	130
17	口	道地	217,186	217,136
17	口	道地	5,796	5,794
17	口	道地	7,021	7,012
17	口	道地	3,678	3,673
17	口	道地	861,883	861,893
17	口	道地	1,004,398	1,007,398
18	口	道地	69,599	69,598
18	口	道地	15,593	14,598
18	口	道地	1,137	1,173
19	口	道地	13,947	13,948
19	口	道地	439	489
19	口	道地	11,330	11,830
19	口	道地	50,213	50,313

頁	欄	行	誤	正	頁	欄	行
18	昭和十四年	總數	340,144	340,114	50	普通	10
20	市名		屏 東 街	屏 東 市	51	和 和	6
21	昭和十二年	總數	203,400	248,400	52	和 和	12
22	昭和十三年	總數	218,400	217,400	52	和 和	6
23	既 濟		291,600	191,600	52	和 和	7
24	既 濟		247	274	52	和 和	12
25	既 濟		78	87	52	和 和	13
26	既 濟		49,521	95,521	52	和 和	14
27	既 濟		433,689	433,687	52	和 和	6
28	既 濟		免 許	免 許	53	和 和	14
29	既 濟		14	17	54	和 和	12
30	既 濟		2,596	2,599	54	和 和	12
31	既 濟		118,510	113,510	54	和 和	14
32	既 濟		5,312	5,812	54	和 和	10
33	既 濟		118,510	113,510	54	和 和	10
34	既 濟		5,312	5,812	54	和 和	9
35	既 濟		23	28	55	和 和	5
36	既 濟		158	198	55	和 和	13
37	既 濟		848	748	55	和 和	14
38	既 濟		1,852	1,852	55	和 和	6
39	既 濟		212	252	56	和 和	11
40	既 濟		16	16	56	和 和	14
41	既 濟		1,148	1,748	57	和 和	5
42	既 濟		133	138	57	和 和	13
43	既 濟		676	176	58	和 和	8
44	既 濟		918	718	58	和 和	14
45	既 濟		89	39	59	和 和	11
46	既 濟		736	786	59	和 和	14
47	既 濟		27,778	26,778	60	和 和	7
48	既 濟		6.8 8	6,828	60	和 和	6
49	既 濟		1.2 0	1,270	60	和 和	8
	既 濟		47,8 9	47,819	60	和 和	9
	既 濟		4,583	47,583	61	和 和	14
	既 濟		451	461	61	和 和	12
	既 濟		2,650	2,630	61	和 和	13
	既 濟		2,306	2,506	61	和 和	6
	既 濟		151	161	61	和 和	10
	既 濟		1,921	1,621	61	和 和	13
	既 濟		50	60	62	和 和	14
	既 濟		625	624	62	和 和	11
	既 濟		52,217	25,217	62	和 和	8
	既 濟				63	和 和	5
	既 濟		31,739	31,736	63	和 和	14
	既 濟		32,460	32,499	63	和 和	11
	既 濟		34,698	34,650	63	和 和	13
	既 濟		36,252	36,288	63	和 和	10
	既 濟		11,0 2	11,012	63	和 和	11
	既 濟		3,350	2,350	64	和 和	14
	既 濟		16,42	16,421	64	和 和	12
	既 濟		54	51	64	和 和	8
	既 濟		565	656	64	和 和	7
	既 濟		15	14	64	和 和	14
	既 濟		15	5	64	和 和	14
46	既 濟		165,324	165,824	65	和 和	9
	既 濟		663	668	65	和 和	10
	既 濟		889,75	889,751	65	和 和	11
	既 濟		19,456	18,456	65	和 和	8
	既 濟		35,578	35,573	65	和 和	9
	既 濟		1,668	1,968	65	和 和	12
	既 濟		913	155	65	和 和	6
	既 濟		82	86	65	和 和	6
	既 濟		5,213,327	5,263,327	65	和 和	5
	既 濟		5,103,845	5,403,845	65	和 和	9
	既 濟		1,691,546	1,691,456	65	和 和	11
	既 濟		660	960	66	和 和	8
	既 濟		4,085	5,085	66	和 和	8
	既 濟		463,146	463,147	66	和 和	13
	既 濟				66	和 和	12

誤	正	頁	欄	行	誤	正
335,388	355,388	66	歲 入	總數	1,678,783	1,978,783
159,780	159,870	66	入 出	總數	6,707,032	6,707,023
1,122	1,112	66	入 出	總數	12,925,145	12,025,145
524	542	66	入 出	總數	19,232,34C	19,982,340
24,737	24,437	66	入 出	總數	10,672,476	12,672,476
320	328	66	入 出	總數	15,435,308	15,435,308
398	390	66	入 出	總數	193.04	103.04
18,075	18,035	66	入 出	總數	41,193,482	41,393,482
523	323	66	入 出	總數	21,465,151	21,465,551
11,350	110,350	66	入 出	總數	1,692,691	1,602,691
194,277	194,177	66	入 出	總數	2,399,366	2,399,369
157,003	175,003	66	入 出	總數	2,734,211	2,834,211
91,488	71,488	66	入 出	總數	4,099,058	4,699,058
7,661	7,651	66	入 出	總數	5,011,271	5,011,281
147,664	174,664	66	入 出	總數	2,623,555	2,323,595
12,241	14,241	66	入 出	總數	1,007,000	2,007,000
15,176	25,176	66	入 出	總數	1,007,000	2,007,000
18,337	18,387	66	入 出	總數	2,108,202	2,108,202
3	4	66	入 出	總數	15,000,000	15,600,000
18,782	15,782	66	入 出	總數	2,029,655	2,029,655
5,509	5,909	66	入 出	總數	1,947,412	1,947,412
1	1	66	入 出	總數	1,000,000	1,000,000
95,491	59,491	66	入 出	總數	97,896,07	97,896,077
55,496	55,466	66	入 出	總數	21,112,414	21,112,419
156	146	66	入 出	總數	34,478,675	43,478,675
1,080	1,030	66	入 出	總數	40,892,274	40,892,274
17	7	66	入 出	總數	73,543,785	73,543,731
8,170	9,170	66	入 出	總數	13,827,369	13,827,360
18,970	18,972	66	入 出	總數	19,064,979	18,064,979
180,098	18,098	66	入 出	總數	32,316,526	32,816,526
60,127	60,127	66	入 出	總數	9,829	9,826
1,063	1,068	66	入 出	總數	3,186,005	3,189,005
1,098	1,093	66	入 出	總數	2,799,753	2,799,735
3	8	66	入 出	總數		
1,340	1,206	66	入 出	總數		
542	543	66	入 出	總數		
827	837	66	入 出	總數		
191	101	66	入 出	總數		
241	247	66	入 出	總數		
14	15	66	入 出	總數		
236	286	66	入 出	總數		
3,552	3,532	66	入 出	總數		
1,822	1,822	66	入 出	總數		
403	408	66	入 出	總數		
866	366	66	入 出	總數		
156	168	66	入 出	總數		
23.6	28.6	66	入 出	總數		
14.9	14.6	66	入 出	總數		
27	2.7	66	入 出	總數		
38,200	28,200	66	入 出	總數		
4,149	4,194	66	入 出	總數		
11	17	66	入 出	總數		
1,915,236	1,951,236	66	入 出	總數		
49,971	49,961	66	入 出	總數		
1,007,398	1,007,368	66	入 出	總數		
72,825,822	12,825,822	66	入 出	總數		
31,745,994	31,745,944	66	入 出	總數		
151,687,150	151,637,150	66	入 出	總數		
226,826,664	226,826,644	66	入 出	總數		
179,788,311	179,888,311	66	入 出	總數		
12,369,007	12,396,007	66	入 出	總數		
15,173,326	10,173,326	66	入 出	總數		
32,890,381	32,890,331	66	入 出	總數		
38,001,997	38,011,997	66	入 出	總數		
65,334,111	95,334,111	66	入 出	總數		
39,401,712	39,491,712	66	入 出	總數		
78,989,978	78,989,978	66	入 出	總數		
111,989,736	111,989,786	66	入 出	總數		
27.88	27.83	66	入 出	總數		

六十八頁地租ト墾業收益税ノ間ニ入ル
六十九

頁	欄	行	課	正	納税人員	金	納税人員	金	
165	帆船總數	昭和7	552	562					
166	帆船噸數	昭和10	9,178	9,173					
	夜標燈塔	昭和13		1					
	信託總數	昭和14		1					
167	線路及線路、電信線、	昭和14	5	7					
	線路	昭和14	8,96	8,965					
	局所	昭和13	10	11					
168	總數	昭和14	10	11					
169	總書發售	昭和12	8,271,393	82,271,393					
170	發售	昭和7	36,72	36,727					
	發售	昭和11	1,501,079	1,507,079					
	發售	昭和11	9,446	9,456					
	發售	昭和14	2,798	2,797					
171	發售	昭和14	325,131	375,131					
	發售	昭和7	392,956	362,956					
	發售	昭和12	6,279,852	6,270,852					
	發售	昭和11	45,78	75,78					
172	發售	昭和13	1,240,456	1,240,466					
	發售	昭和10	123,989,418	123,089,418					
	發售	昭和11	4,409,921	4,309,921					
	發售	昭和8	195,424	195,474					
	發售	昭和11	47,261	47,621					
	發售	昭和9	69,283,350	69,283,053					
173	發售	昭和9	17,813,424	17,815,424					
	發售	昭和9	76	71					
174	發售	昭和10	7,619,698	7,719,698					
	發售	昭和14	139,233	189,233					
	發售	昭和12	10,188,280	18,188,280					
	發售	昭和10	283,918	283,968					
	發售	昭和11	1,295,960	1,205,960					
	發售	昭和11	20,994,031	20,594,031					
	發售	昭和12	3,543,430	3,453,430					
	發售	昭和12							
176	118. 貸付金	昭和14上半年	169,09,976	169,019,976	昭和5	4,252	691,861	386	146,207
177	定期預金	昭和9下半年	14,428,330	14,428,380	昭和6	3,580	396,255	166	126,978
	預金	昭和14上半年	12,357.6 C	12,357,610	昭和7	2,710	274,663	124	118,534
	債券價格差	昭和14下半年	8,446,369	8,446,366	昭和8	2,575	196,943	164	117,878
	契約保證金	昭和11下半年	70,307	70,308	昭和9	2,596	239,803	176	152,573
178	119. 利益	昭和3	332,169	322,169	昭和10	2,687	257,246	165	149,850
	利益	昭和10上半年	34,985	34,895	昭和11	2,908	516,759	163	218,143
	利益	昭和14上半年	5,496,326	5,466,326	昭和12	3,206	418,170	267	218,563
	利益	昭和14下半年	9,999	90,999	昭和13	4,439	943,790	282	368,572
	損失	昭和14上半年	16,671,067	16,971,067	昭和14	5,567	1,392,446	348	511,950
	備品及消耗品費	昭和14	132,949	132,945					
179	當期損失	昭和7	401,196	406,196					
	損失	昭和11上半年	655,984	830,273	昭和5				
	損失	昭和11下半年	830,273	655,984	昭和6				
	損失	昭和14	8,581,260	8,581,200	昭和7				
	損失	昭和12	1,777,418	2,778,418	昭和8				
180	121. 利益金	昭和14上期	3,556,32	3,556,372	昭和9				
183	131. 預金	昭和14上期	858,465	358,465	昭和10				
184	132. 物品費	第六次海倫			昭和11				
185	入植地	第六次五福堂			昭和12				
	入植地	第八次老名辰			昭和13				
186	開拓地名	第九次北安縣			昭和14				
	入植地	鳳凰都省	8,464	8,462					
187	現在總人口	第八次小計	11	190					
189	第七次	鳥取	32	22					
190	第八次	熊本	7	70					
191	東海村	1. 水	815	816	昭和5		200,616,427		4,997,555
	第七次	牛心頂子、作			昭和6		144,501,199		3,751,775
	第七次	付面積			昭和7		136,131,821		3,054,363
	第七次	八道河子、收	0.40	0.50	昭和8		159,706,674		3,557,298
	第七次	獲高			昭和9		196,381,581		4,246,999
192	第七次	拉林	56.5	36.5	昭和10		227,339,519		4,633,842
193	第八次	三道	8.00	3.00	昭和11		296,555,791		5,291,783
	青葉	6. 高	26.00	26.60	昭和12		478,488,226		7,445,935
	龍王廟	8. 玉瀾	14.00	24.00	昭和13		732,790,510		10,736,256
	大泉子	9. 馬鈴薯	1.80	0.80					
	下學田	10. 麻	840.00	480.00	昭和14				

昭和十六年三月二十五日印刷
昭和十六年三月三十一日發行

拓務大臣官房文書課編

發行者 附法 日本拓殖協會
東京市小石川區春日町一丁目一番地
電話小石川 [4477] 番 振替東京一四 [3891] 番 三三五〇番

印刷者 杉田 弥太郎
東京市麹町區麹町五丁目二番地

印刷所 杉田 屋印刷所
東京市麹町區麹町五丁目二番地

定價 壹圓五十錢 送料 {內地.10} {外地.27}