



極秘

海外拓殖事業調査資料第四十五輯

南洋邦人農企業現況一覽

機密圖書(南洋)
圖書編號 160
內閣省房規檢課

拓務省拓南局

611

270

例  
言

本書ハ拓南局拓殖課ニ於テ調査シタルモノニシテ南洋ニ於ケル邦人栽培事業ノ現況ニ關スル研究資料ニ供センタメ茲ニ謄寫ニ代ヘテ印刷ニ附スルモノナリ

昭和拾六年拾貳月

拓務省拓南局

目次

第一表	南洋各地方別邦人農企業會社一覽表	第十三表ノ二	英領北ボルネオ邦人農企業會社「古々椰子」經營園表
第二表	比律賓邦人農企業會社一覽表	第十四表	南洋邦人農企業會社「油椰子」經營園表
第三表	英領馬來邦人農企業會社一覽表	第十五表	南洋邦人農企業會社「カ、オ」經營園表
第四表	英領北ボルネオ邦人農企業會社一覽表	第十六表	南洋邦人農企業會社「胡椒」經營園表
第五表ノ一	サラソック國邦人農企業會社一覽表	第十七表	南洋邦人農企業會社「胡椒」經營園表
第五表ノ二	蘭領東印度邦人農企業會社一覽表	第十八表	南洋邦人農企業會社「茶」經營園表
第五表ノ三	スマトラノ部	第十九表	南洋邦人農企業會社「コパール樹脂」經營園表
第六表	ボルネオ、セレベス及ニューギニヤノ部	第二十表	南洋邦人農企業會社「カボック」經營園表
第七表	泰國邦人農企業會社一覽表	第二十一表	南洋邦人農企業會社「棉花」經營園表
第八表	葡領チモール邦人農企業會社一覽表	第二十二表ノ一	南洋邦人農企業會社「サイザル麻」經營園表
第九表ノ一	南洋ニ於ケル邦人農企業作物別一覽表	第二十二表ノ二	英領馬來個人經營園一覽表
第九表ノ二	南洋各國別「護謨」企業會社一覽表	第二十三表	英領北ボルネオ邦人農企業一覽表
第九表ノ三	英領北ボルネオ邦人農企業會社「護謨」經營園表		サラソック王國邦人農企業一覽表
第十表	サラソック王國邦人農企業會社「護謨」經營園表		蘭領東印度邦人個人農企業一覽表
第十一表ノ一	英領馬來邦人農企業會社「護謨」經營園表		南洋洲邦人個人農企業一覽表
第十一表ノ二	比律賓邦人農企業會社「マニラ麻」經營園表		
第十二表	南洋各國別「古々椰子」企業會社一覽表		
第十三表ノ一	比律賓邦人農企業會社「古々椰子」經營園表		

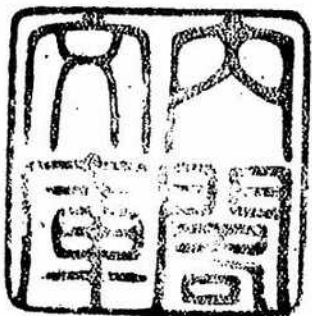

第一表 南洋各地方別邦人農企業會社一覽表 (一九三九年度)

計	國別	地方別	會社				經營				備考
			會社數	資本金	實際投資額	租借面積	拂下面積	植付面積	生産面積	所有面積	
	比律賓	各州	5	2,285,333比	8,500所	10,400所	5,800所	4,235所	私有地面積 4,500所		
	英領馬來	海峽殖民地 馬來聯邦州 非馬來聯邦州	2	4,900,000馬元	5,600所		3,000所	1,637所			
	關領東印度	爪哇 スマトラ ボルネオ セレベス ニューギニア	7 3 3 3 3	(比) 1,000,000馬元 1,900,000馬元 1,000,000馬元 1,000,000馬元 1,000,000馬元	(比) 1,500所 1,200所 1,000所 1,000所 1,000所		(比) 1,500所 1,200所 1,000所 1,000所 1,000所	(比) 1,500所 1,200所 1,000所 1,000所 1,000所			
	英領北ボルネ	各州	3	9,700,000馬元	3,000所		8,100所	7,000所			
	サラワク國	第一管轄區	1	3,000,000馬元	2,100所		1,000所	1,000所			
	泰國	各州	2	1,100,000馬元	2,000所		1,000所	1,000所	所有面積 1,000所		
	ポルトガル領	チモール	1	2,000,000馬元	2,000所		2,000所	2,000所	所有面積 1,500所		
計			25	25,985,333馬元	31,200所	10,400所	22,800所	18,872所			

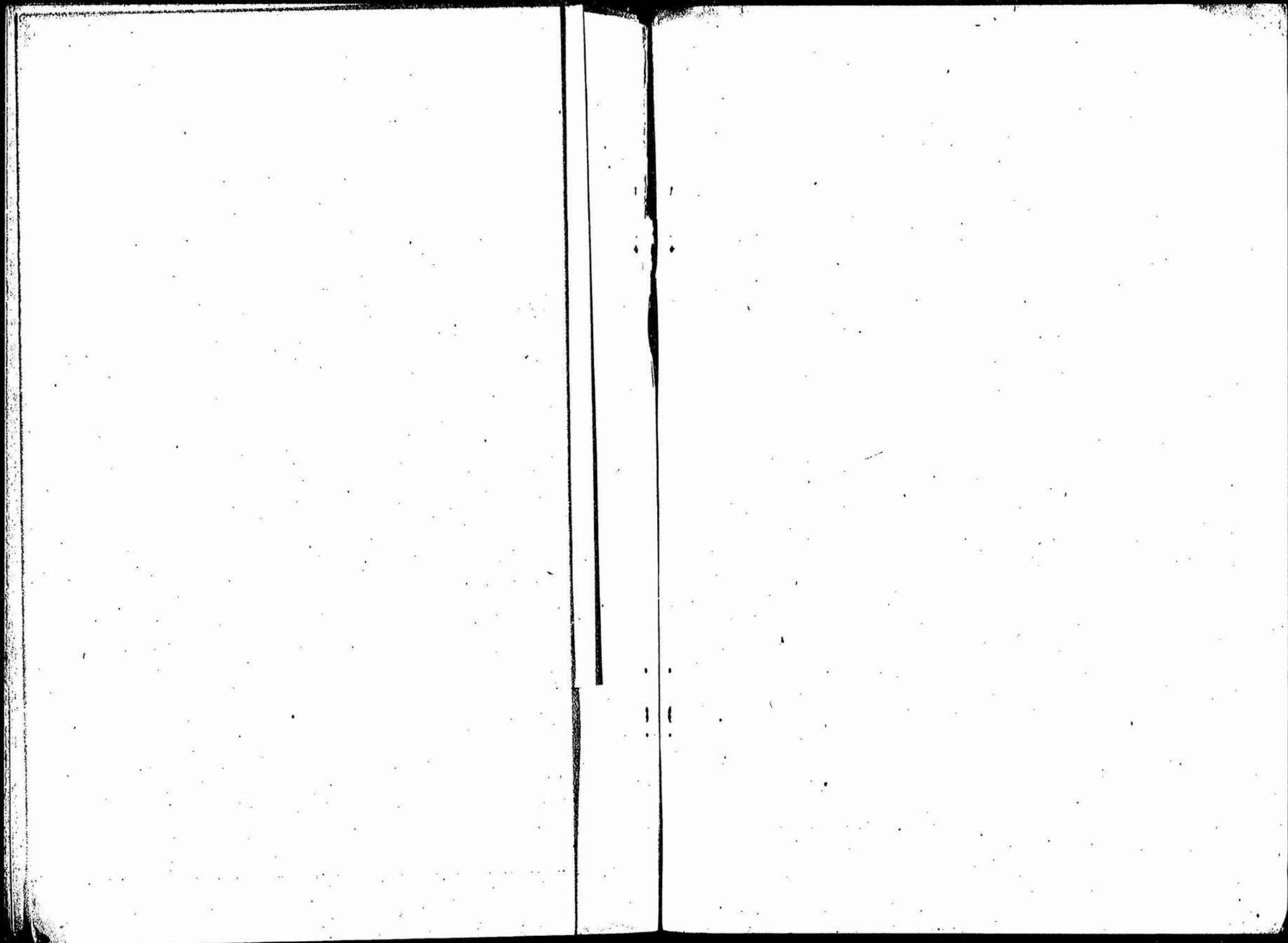



州名	会社名	代表者名	所在地	事業地	同名	設立年度	公積資本金	持込資本金	實際投資額	租借面積	栽培物	面積	植付	面積	生産量	仕向地	備考
アンガボ州	アンガボアンガ植産株式会社	脇阪良所	Bastian	Bastian		一九一七年	100,000	不明	100,000	200.0	古椰子	100.0	古椰子	100.0	100.0		
	ラミタン栽培株式会社	栗木 敏	Lantian	Lantian		一九一七年	110,000	110,000	100,000	200.0	古椰子	200.0	古椰子	200.0	100.0		
	バシラン興業株式会社	山村 一郎	バシラン島	Along, Along Mangas and Matigan, Bastian Island, City of Zamboanga, Philippines.		一九一七年	100,000	100,000	100,000	200.0	古椰子	100.0	古椰子	100.0	100.0		
	バシラン興業株式会社	山村 一郎	バシラン島	Along, Along Mangas and Matigan, Bastian Island, City of Zamboanga, Philippines.		一九一七年	100,000	100,000	100,000	200.0	古椰子	100.0	古椰子	100.0	100.0		
	バシラン興業株式会社	山村 一郎	バシラン島	Along, Along Mangas and Matigan, Bastian Island, City of Zamboanga, Philippines.		一九一七年	100,000	100,000	100,000	200.0	古椰子	100.0	古椰子	100.0	100.0		
	バシラン興業株式会社	山村 一郎	バシラン島	Along, Along Mangas and Matigan, Bastian Island, City of Zamboanga, Philippines.		一九一七年	100,000	100,000	100,000	200.0	古椰子	100.0	古椰子	100.0	100.0		
	バシラン興業株式会社	山村 一郎	バシラン島	Along, Along Mangas and Matigan, Bastian Island, City of Zamboanga, Philippines.		一九一七年	100,000	100,000	100,000	200.0	古椰子	100.0	古椰子	100.0	100.0		
	バシラン興業株式会社	山村 一郎	バシラン島	Along, Along Mangas and Matigan, Bastian Island, City of Zamboanga, Philippines.		一九一七年	100,000	100,000	100,000	200.0	古椰子	100.0	古椰子	100.0	100.0		
	バシラン興業株式会社	山村 一郎	バシラン島	Along, Along Mangas and Matigan, Bastian Island, City of Zamboanga, Philippines.		一九一七年	100,000	100,000	100,000	200.0	古椰子	100.0	古椰子	100.0	100.0		
	バシラン興業株式会社	山村 一郎	バシラン島	Along, Along Mangas and Matigan, Bastian Island, City of Zamboanga, Philippines.		一九一七年	100,000	100,000	100,000	200.0	古椰子	100.0	古椰子	100.0	100.0		
	バシラン興業株式会社	山村 一郎	バシラン島	Along, Along Mangas and Matigan, Bastian Island, City of Zamboanga, Philippines.		一九一七年	100,000	100,000	100,000	200.0	古椰子	100.0	古椰子	100.0	100.0		
	バシラン興業株式会社	山村 一郎	バシラン島	Along, Along Mangas and Matigan, Bastian Island, City of Zamboanga, Philippines.		一九一七年	100,000	100,000	100,000	200.0	古椰子	100.0	古椰子	100.0	100.0		
	バシラン興業株式会社	山村 一郎	バシラン島	Along, Along Mangas and Matigan, Bastian Island, City of Zamboanga, Philippines.		一九一七年	100,000	100,000	100,000	200.0	古椰子	100.0	古椰子	100.0	100.0		
	バシラン興業株式会社	山村 一郎	バシラン島	Along, Along Mangas and Matigan, Bastian Island, City of Zamboanga, Philippines.		一九一七年	100,000	100,000	100,000	200.0	古椰子	100.0	古椰子	100.0	100.0		
	バシラン興業株式会社	山村 一郎	バシラン島	Along, Along Mangas and Matigan, Bastian Island, City of Zamboanga, Philippines.		一九一七年	100,000	100,000	100,000	200.0	古椰子	100.0	古椰子	100.0	100.0		
	バシラン興業株式会社	山村 一郎	バシラン島	Along, Along Mangas and Matigan, Bastian Island, City of Zamboanga, Philippines.		一九一七年	100,000	100,000	100,000	200.0	古椰子	100.0	古椰子	100.0	100.0		
	バシラン興業株式会社	山村 一郎	バシラン島	Along, Along Mangas and Matigan, Bastian Island, City of Zamboanga, Philippines.		一九一七年	100,000	100,000	100,000	200.0	古椰子	100.0	古椰子	100.0	100.0		
	バシラン興業株式会社	山村 一郎	バシラン島	Along, Along Mangas and Matigan, Bastian Island, City of Zamboanga, Philippines.		一九一七年	100,000	100,000	100,000	200.0	古椰子	100.0	古椰子	100.0	100.0		

企業會社一覽表 (一九三九年度)

資本金	拂込資本金	實際投資額	租借面積	拂下面積	私有地積	計	栽培物	直付面積	自付面積	生産面積	直産	自産	生産物 仕向地	社員家族 員數	自營者 員數	備考
100,000	100,000	100,000	100	100	100	100	古々椰子	100	100	100	100	100	日本	10	10	
200,000	200,000	200,000	200	200	200	200	古々椰子	200	200	200	200	200	日本	20	20	
300,000	300,000	300,000	300	300	300	300	古々椰子	300	300	300	300	300	日本	30	30	
400,000	400,000	400,000	400	400	400	400	古々椰子	400	400	400	400	400	日本	40	40	
500,000	500,000	500,000	500	500	500	500	古々椰子	500	500	500	500	500	日本	50	50	
600,000	600,000	600,000	600	600	600	600	古々椰子	600	600	600	600	600	日本	60	60	
700,000	700,000	700,000	700	700	700	700	古々椰子	700	700	700	700	700	日本	70	70	
800,000	800,000	800,000	800	800	800	800	古々椰子	800	800	800	800	800	日本	80	80	
900,000	900,000	900,000	900	900	900	900	古々椰子	900	900	900	900	900	日本	90	90	
1,000,000	1,000,000	1,000,000	1,000	1,000	1,000	1,000	古々椰子	1,000	1,000	1,000	1,000	1,000	日本	100	100	
1,100,000	1,100,000	1,100,000	1,100	1,100	1,100	1,100	古々椰子	1,100	1,100	1,100	1,100	1,100	日本	110	110	
1,200,000	1,200,000	1,200,000	1,200	1,200	1,200	1,200	古々椰子	1,200	1,200	1,200	1,200	1,200	日本	120	120	
1,300,000	1,300,000	1,300,000	1,300	1,300	1,300	1,300	古々椰子	1,300	1,300	1,300	1,300	1,300	日本	130	130	
1,400,000	1,400,000	1,400,000	1,400	1,400	1,400	1,400	古々椰子	1,400	1,400	1,400	1,400	1,400	日本	140	140	
1,500,000	1,500,000	1,500,000	1,500	1,500	1,500	1,500	古々椰子	1,500	1,500	1,500	1,500	1,500	日本	150	150	
1,600,000	1,600,000	1,600,000	1,600	1,600	1,600	1,600	古々椰子	1,600	1,600	1,600	1,600	1,600	日本	160	160	
1,700,000	1,700,000	1,700,000	1,700	1,700	1,700	1,700	古々椰子	1,700	1,700	1,700	1,700	1,700	日本	170	170	
1,800,000	1,800,000	1,800,000	1,800	1,800	1,800	1,800	古々椰子	1,800	1,800	1,800	1,800	1,800	日本	180	180	
1,900,000	1,900,000	1,900,000	1,900	1,900	1,900	1,900	古々椰子	1,900	1,900	1,900	1,900	1,900	日本	190	190	
2,000,000	2,000,000	2,000,000	2,000	2,000	2,000	2,000	古々椰子	2,000	2,000	2,000	2,000	2,000	日本	200	200	
2,100,000	2,100,000	2,100,000	2,100	2,100	2,100	2,100	古々椰子	2,100	2,100	2,100	2,100	2,100	日本	210	210	
2,200,000	2,200,000	2,200,000	2,200	2,200	2,200	2,200	古々椰子	2,200	2,200	2,200	2,200	2,200	日本	220	220	
2,300,000	2,300,000	2,300,000	2,300	2,300	2,300	2,300	古々椰子	2,300	2,300	2,300	2,300	2,300	日本	230	230	
2,400,000	2,400,000	2,400,000	2,400	2,400	2,400	2,400	古々椰子	2,400	2,400	2,400	2,400	2,400	日本	240	240	
2,500,000	2,500,000	2,500,000	2,500	2,500	2,500	2,500	古々椰子	2,500	2,500	2,500	2,500	2,500	日本	250	250	
2,600,000	2,600,000	2,600,000	2,600	2,600	2,600	2,600	古々椰子	2,600	2,600	2,600	2,600	2,600	日本	260	260	
2,700,000	2,700,000	2,700,000	2,700	2,700	2,700	2,700	古々椰子	2,700	2,700	2,700	2,700	2,700	日本	270	270	
2,800,000	2,800,000	2,800,000	2,800	2,800	2,800	2,800	古々椰子	2,800	2,800	2,800	2,800	2,800	日本	280	280	
2,900,000	2,900,000	2,900,000	2,900	2,900	2,900	2,900	古々椰子	2,900	2,900	2,900	2,900	2,900	日本	290	290	
3,000,000	3,000,000	3,000,000	3,000	3,000	3,000	3,000	古々椰子	3,000	3,000	3,000	3,000	3,000	日本	300	300	



設立年度	公稱資本金	持込資本金	實際投資額	租借面積	栽培物	面積	面積	面積	生産量	生産物	従業員数	家族数	備考	合計							
														資本金	持込資本金	實際投資額	租借面積	栽培物	面積	生産量	生産物
一九一八年	100,000	100,000	100,000	0.00	椰子	0.00	0.00	0.00	100.0	椰子	100.0	100.0	椰子樹栽培面積 四八〇八五本	100,000	100,000	100,000	0.00	椰子	100.0	椰子	100.0
一九一七年	100,000	100,000	100,000	0.00	椰子	0.00	0.00	0.00	100.0	椰子	100.0	100.0	昭和十年年度ニ依ル	100,000	100,000	100,000	0.00	椰子	100.0	椰子	100.0
一九一七年	100,000	100,000	100,000	0.00	椰子	0.00	0.00	0.00	100.0	椰子	100.0	100.0	昭和十年年度ニ依ル	100,000	100,000	100,000	0.00	椰子	100.0	椰子	100.0

比 率 合 計

資本金 持込資本金 實際投資額 租借面積 栽培物 面積 生産量 生産物

椰子樹栽培面積 四八〇八五本

昭和十年年度ニ依ル



第三表 英領馬來邦人農企業會社一覽表 (一九

計	馬來邦州											園名	設立年度	公積資本金	拂込資本金	實際投資額 (推定)	租借面積	栽培物
	州	州	州	州	州	州	州	州	州	州	州							
計	スグリス ミラン州	株式會社馬來 園 (The Malay Rubber Co., Ltd.)	村上 清吉	東京市麹町區大手町 二丁目二番地ノ三五室 (電) 丸ノ内 二、八八七	Seremban, N. S., F. M. S.	コウラビラ園 マレイロンベン 園 マレイレンガ園	一九一七年	馬幣 200,000	馬幣 200,000	馬幣 200,000	7,660 英反	園						
	ジョホール州	昭和園株式會社 (Showa Rubber Co., Ltd.)	相馬 半治	東京市京橋區京橋二 丁目八番地 (電) 銀座 五、四一、二三四	Teluk Sengate Estate Kota Tinggi Johore, Senggarang Estate Batu Pahat Johore, Tanjongkaku Estate Kluang Johore.	トロメソガ園 シンガラン園 リ オ	一九一一年	10,000 圓	馬幣 100,000	馬幣 100,000	1,110	園						
	同州	日産農林工業株式會社	下河邊 建二	東京市芝區田村町一 丁目二番地 (電) 銀座 七、六五八	Sungai Ruyat Batu Pahat Johore.	ジョホール園	合併 一九三四年	30,000 圓	10,000 圓	8,000 圓	馬幣 100,000	園						
	州	熱帯産業株式會社 (Tropical Producer Co., Ltd.)	島田 勝之助	東京市日本橋區室町 二丁目一番地 (電) 日本橋 三、四二五	Senai, Johore.	セナイ園	一九二一年	6,000 圓	馬幣 100,000	馬幣 100,000	6,000	園						
	州	南洋園株式會社 (Nanyo Gomu Kabushiki Kaisha)	藤田 軍太	東京市麹町區丸ノ内 二丁目二番地 仲通十二號館 (電) 丸ノ内 一、〇八一	Nanyo Gomu Kasubiki-Kasuba Nanyo Parachute Estate, Kanchore, Kota Tinggi, Johore Malaya, Nanyo Gomu Kabu- shiki Kaisha, Kluang Johore, Malaya.	南洋園 南洋園 南洋園	一九一〇年	馬幣 1,000,000	馬幣 1,000,000	馬幣 1,110,000	1,110,000	園						
	州	眞積園株式會社 (Masaki Rubber Co., Ltd.)	垣内 喜四郎	東京市京橋區木挽町 八丁目一番地 (電) 銀座 一、三六五	Kota Tinggi Johore, Malay Peninsula, Rubber Estate.	マ ライ園	一九一七年	馬幣 800,000	馬幣 800,000	馬幣 800,000	1,000	園						
	州	南洋園株式會社 (Nanyo Rubber Estate)	上川 彌兵衛	大坂市北區堂島北町 三丁目二番地 (電) 北 二、一四一〇	Tanjong, Kota Tinggi, Johore, Tampar, Kota Tinggi, Johore.	ナン ジョン園	一九一六年	1,000,000 圓	1,000,000 圓	1,110,000 圓	1,110,000	園						
	州	東洋園株式會社	佐々木 駒之助	東京市麹町區内幸町 一丁目二番地 (電) 銀座 五、五六一六	Kulai, Johore, Malay Peninsula.	ミッド ランド園	一九三〇年	馬幣 1,000,000	馬幣 1,000,000	馬幣 1,000,000	1,000	園						
	州	株式會社千田園 (Senda Rubber Estate)	千田 幸其太郎	東京市麹町區丸ノ内 二丁目二番地 (電) 丸ノ内 五、〇六八	Batang Malaka, Negri Seobhan F. M. S., British Malay, Kempas, Johore, State.	Batang Malaka 園	一九三四年	馬幣 1,000,000	馬幣 1,000,000	馬幣 1,000,000	1,000	園						
	州	株式會社南進公司	飯塚 茂	東京市麹町區丸ノ内 二丁目二番地 (電) 丸ノ内 一、九三四	Nanshin Estate, Mawai, Kotabinggi, Johore.	Nanshin Estate, 園	一九二六年	馬幣 800,000	馬幣 800,000	馬幣 800,000	800	園						
	州	コンソリデーテッド 三五公司リミテッド Consolidated Sango Koshi Ltd.	坂本 正治	東京市麹町區丸ノ内 二丁目二番地 東山園株式會社 (電) 丸ノ内 二、七七一	Pengerang Kota Tinggi, Johore, U. F. M. S., Batu Pahat, Johore, U. F. M. S.	ペン ダ園	一九三三年	馬幣 1,000,000	馬幣 1,000,000	馬幣 1,000,000	1,000	園						

來邦人農企業會社一覽表 (一九三九年度)

業地	園名	設立年度	公積資本金	拂込資本金	實際投資額 (推定)	租借面積	栽培物	植付面積	生産面積	生産量	仕向産地物	邦人従業員數	其ノ家族數	備考
S. F. M. S.	マレイロンコン マレイレンガ園	一九一七年	₹ 900,000	₹ 900,000	₹ 900,000	七、八七五反	園	六、九七五反	五、〇〇〇反	二〇、〇〇〇封度	日本及ビ 新嘉坡	三〇	四	特定ノ仕向地無し
Segate Estate Singapore Batang Kuala Lumpur	トロスガ園 シンガラン園 オ	一九一一年	10,000,000	₹ 3,000,000	₹ 3,000,000	一三、七五反	園 古々椰子	一〇、七五〇	四、〇〇〇	一、〇〇〇	日本及 新嘉坡	一八	七	「スマトラ」ノ項参照
Royal Batin Johore	シロホール園	一九三四年	₹ 200,000	₹ 150,000	₹ 150,000	六、五五五反	園 グ リ ム	六、〇九六 一三〇	三、〇〇〇	一、〇〇〇	日本及新 嘉坡	二	一	設立年度 地券毎ニ個々別々
Goan Panchore Klang Estate, Klang Klang Estate, Klang	南洋板橋園 南洋クルム園	一九一〇年 一九三七年	₹ 1,000,000 ₹ 1,000,000	₹ 1,000,000 ₹ 1,000,000	₹ 1,000,000 ₹ 1,000,000	一〇、〇〇〇反 一〇、〇〇〇反	園 園	₹ 1,000,000 ₹ 1,000,000	₹ 1,000,000 ₹ 1,000,000	一〇、〇〇〇 一〇、〇〇〇	新嘉坡	二 六	一 六	「スマトラ」ニ譲渡園ニ ツアリ
Johore, Peninsula	マ リ イ 園	一九一七年	₹ 800,000	₹ 800,000	₹ 800,000	一〇、〇〇〇反	園	一〇、〇〇〇	一〇、〇〇〇	一〇、〇〇〇	新嘉坡	三	三	各事業地 市場ニテ販賣ニ付仕向 地不明
Malaya, Negri Melayu, Johore	バ ン グ ラ ン 園	一九三四年	₹ 700,000	₹ 700,000	₹ 700,000	一〇、〇〇〇反	園	一〇、〇〇〇	一〇、〇〇〇	一〇、〇〇〇	新嘉坡	一	一	公積資本金、拂込資本 金共ニ該園ノ 所有面積五、二七九英 反アリ
Penang Malaya	バ ン グ ラ ン 園	一九三一年	₹ 700,000	₹ 700,000	₹ 700,000	一〇、〇〇〇反	園	一〇、〇〇〇	一〇、〇〇〇	一〇、〇〇〇	内地	一	一	昭和六年以降ゴム採集 ヲ中止シ植林園ヲ維持 スル程度ニシテ
Penang Malaya	バ ン グ ラ ン 園	一九三三年	₹ 700,000	₹ 700,000	₹ 700,000	一〇、〇〇〇反	園	一〇、〇〇〇	一〇、〇〇〇	一〇、〇〇〇	新嘉坡	六	一	

裏面白紙



第四表 英領北ボルネオ農企業會社一覽表 (一九三九年度)

國名	州名	會社名	代表者名	事務所	事業地	園名	設立年度	公稱資本金	拂込資本金	實際投資額 (推定)	租借面積	栽培物	植付面積	英領北ボルネオ	
														タラオ州	サンダカ州
英領北ボルネオ	タラオ州	日産農林工業株式會社	下河邊 建二	東京市芝田村 町一丁目二番地 (電) 銀座 七 六五七一九	Tawau, British North Borneo.	タラオ護謨園	一九一六年	10,500,000 圓	1,720,000 圓	6,231,331 圓	1,376 英反	古々椰子 ニラ 麻	二	タラオ州	タラオ・エステート Tawau Estates Ltd.
英領北ボルネオ	サンダカ州	川村 晋次郎	東京市麹町區丸 ノ内二丁目四番 地ノ内 (電) 丸ノ内 二一三一九	Sandakan, B. N. B.	サンダカン農園	一九二一年	1,000,000 圓	300,000 圓	300,000 圓	2,575,000 圓	1,500 英反	古々椰子 ニラ 麻	三	サンダカ州	Borneo Sookasan Co. Ltd.
英領北ボルネオ	サンダカ州	佐 正	東京市麹町區丸 ノ内三丁目二番 地ノ内 (電) 丸ノ内 三八八一	Bulu Sandakan, B. N. B.	ピリツ農園	一九二二年	1,000,000 圓	1,250,000 圓	2,750,000 圓	10,360 英反	古々椰子 ニラ 麻	計			

サラワツク國邦人農企業會社一覽表 (一九三九年度)

國名	州名	會社名	代表者名	事務所	事業地	園名	設立年度	公稱資本金	拂込資本金	實際投資額 (推定)	租借面積	栽培物	植付面積
ボルネオ サラワツク國	サラワツク國 第一管轄區	株式會社 日沙商會 (Nisa Sookai, Ltd.)	西川 玉之助	神戸市灘區岩屋 中町四丁目二八 番地 (電) 聯合 四五六	Sarawak Sarawak Is.	サマラン農園 七哩護謨園 サイラン農園	一九二二年	1,000,000 圓	1,000,000 圓	1,000,000 圓	1,750 英反	水 護	三
サラワツク國		株式會社						1,000,000 圓	1,000,000 圓	1,000,000 圓	1,750 英反	水 護	三

才農企業會社一覽表 (一九三九年度)

名	設立年度	公稱資本金	拂込資本金	實際投資額 (推定)	租借面積	栽培物	植付面積	生産面積	生産量	仕向地物	邦人従 業員數	族共ノ家 數	備考
才農企業會社	一九一六年	5,500,000圓	1,720,000圓	6,431,300圓	1,300英反	椰子 蔴	1,300英反	1,300英反	5,470,000封度	日本及新嘉坡	110	110	邦人、雇傭労働者、 男、二一九、女、一三一
	一九二一年	1,000,000圓	350,000圓	1,350,000圓	1,000英反	椰子 蔴	1,000英反	1,000英反	4,200,000封度	日本及新嘉坡	110	110	
	一九二八年	1,000,000圓	350,000圓	1,350,000圓	1,000英反	椰子 蔴	1,000英反	1,000英反	4,200,000封度	日本及新嘉坡	110	110	
	一九三二年	1,000,000圓	350,000圓	1,350,000圓	1,000英反	椰子 蔴	1,000英反	1,000英反	4,200,000封度	日本及新嘉坡	110	110	
	一九三三年	1,000,000圓	350,000圓	1,350,000圓	1,000英反	椰子 蔴	1,000英反	1,000英反	4,200,000封度	日本及新嘉坡	110	110	

業會社一覽表 (一九三九年度)

名	設立年度	公稱資本金	拂込資本金	實際投資額 (推定)	租借面積	栽培物	植付面積	生産面積	生産量	仕向地物	邦人従 業員數	族共ノ家 數	備考
才農企業會社	一九一二年	5,000,000圓	1,000,000圓	1,500,000圓	1,500英反	椰子 蔴	1,500英反	1,500英反	5,000,000封度	新嘉坡	100	100	
	一九二一年	5,000,000圓	1,000,000圓	1,500,000圓	1,500英反	椰子 蔴	1,500英反	1,500英反	5,000,000封度	新嘉坡	100	100	
	一九二八年	5,000,000圓	1,000,000圓	1,500,000圓	1,500英反	椰子 蔴	1,500英反	1,500英反	5,000,000封度	新嘉坡	100	100	
	一九三二年	5,000,000圓	1,000,000圓	1,500,000圓	1,500英反	椰子 蔴	1,500英反	1,500英反	5,000,000封度	新嘉坡	100	100	
	一九三三年	5,000,000圓	1,000,000圓	1,500,000圓	1,500英反	椰子 蔴	1,500英反	1,500英反	5,000,000封度	新嘉坡	100	100	

裏面白紙

第五表ノ一 蘭領東印度邦人農企業會社一覽表 (一)

國別	州名	會社名 (外國名)	代表者名	事務所	事業地	園名	設立年度	公稱資本金	拂込資本金	實際投資額	租借面積	栽培物	植付面積	種	
														爪哇	爪哇
州	パヌルアン	南國産業株式會社	中村 第三	東京市麹町區丸ノ内 三丁目四番地 (電)九ノ内 一七三四	Onderneemij "Tempoor Sewe" District Toeran Residency Pasuruan, an, Java.	カムボアセオ農園	一九一八年	三,五〇〇,〇〇〇 圓	三,五〇〇,〇〇〇 圓	八,八〇〇,〇〇〇 圓	七〇六三三 畝	規茶 珈護 班護	一,一〇〇,〇〇〇 畝		
州	バタビヤ州	チカネリ栽培株式會社 (株式會社武田長兵衛) 商店投資 (N. V. Cultuur Mij) "Tjikaneer"	武田 義藏	東京市日市橋區三丁目九番地 武田長兵衛商店内 (電)九三〇	Onderneemij "Vonosari" District Karangia, Residency Pasuruan, an, Java.	ウノサリ農園 チンタリ農園	一九一九年	三〇〇,〇〇〇 圓	三〇〇,〇〇〇 圓	三〇〇,〇〇〇 圓	七〇六三三 畝	規茶 珈護 班護	一,一〇〇,〇〇〇 畝		
州	チテリ州	株式會社臺灣銀行	水津 彌吉	東京市麹町區丸ノ内 臺灣銀行内 (電)二一三二	Niami, Lodopi, Bilar Kedar, Java, No. 1	ニヤメル農園	一九三〇年	不明	不明	七,七〇〇 圓	二,六三三 畝	椰 子 カボツタ	一,一〇〇,〇〇〇 畝		
州	スラカル 州	グダレン農作株式會社 Nanloose Vernooschap Cultuur, Maatschappij Gedrukt Voorheen A. B. Kraag. (大日本製糖株式會社所)	森 亮太郎	東京市麹町區丸ノ内 二丁目八番地 大日本製糖株式會社 (電)九ノ内 二五一一	"Suikerfabriek Ged- rukt (Kraidia Red- ho)" Daitonm Klaten Soerakarta (Solo) Java.	グダレン農園	—	三〇〇,〇〇〇 圓	三〇〇,〇〇〇 圓	六,七〇〇 圓	一,六六三 畝	甘 蔗	一,一〇〇,〇〇〇 畝		
州	中部爪哇州	東印拓殖株式會社	井手 謙一郎		Halmoen, Preanger Residency, Java, No. 1.	ハリムン農園	一九一八年	三〇〇,〇〇〇 圓	三〇〇,〇〇〇 圓	三〇〇,〇〇〇 圓	一,一〇〇 畝	茶 葉	一,一〇〇,〇〇〇 畝		
州	爪哇	ラマサリ農事株式會社			Halte Tjipeunam Tjandjers, West Preanger, Java, No. 1.	ラマサリ農園	一九二九年	一,〇〇〇,〇〇〇 圓	一,〇〇〇,〇〇〇 圓	一,一〇〇,〇〇〇 圓	公認入	シトロネラ 茶 葉 カボツタ	一,一〇〇,〇〇〇 畝		
州	爪哇	井手謙一郎			Sragen, Solo, Java, No. 1. Solo, Java, No. 1. Salam, Solo, Java, No. 1.	イセナン農園 スマンララン農園 オノロ農園	一九一八年	一,〇〇〇,〇〇〇 圓	一,〇〇〇,〇〇〇 圓	一,一〇〇,〇〇〇 圓	(九〇一) (サイザル麻) 一,〇〇〇 畝 二,〇〇〇 畝 二,〇〇〇 畝	計	一,一〇〇,〇〇〇 畝		

度邦人農企業會社一覽表 (一九三九年度)

地	名	設立年度	公稱資本金	拂込資本金	實際投資額	租借面積	栽培物	植付面積	生産面積	生産量	仕向地物	邦人従	買家数	備考
アムボアセオ農園	一九一八年	2,000,000	2,000,000	2,000,000	1,112,700	規茶 那 珈琲 那 護茶 那	1,112,700	1,112,700	1,112,700	1,112,700	生産地賣却	ナシ	四	護茶—全部生産地ニテ賣却ニ付 珈琲—仕向地不明 日本へ輸出他、ハ生産地ニ テ賣却ニ付仕向地不明
ウノサリ農園	一九一九年	1,000,000	1,000,000	1,000,000	700,000	規茶 那	700,000	700,000	700,000	700,000	生産地賣却	ナシ	一	茶—生産地ニテ賣却 規茶—全部和蘭本國並ニ爪哇規 那トラストニ引渡
チンダリ農園	一九一九年	1,000,000	1,000,000	1,000,000	1,112,700	規茶 那	1,112,700	1,112,700	1,112,700	1,112,700	生産地賣却	ナシ	一	外ニ借地面積 二九六二八陌ア リ 實際投資額— 資本金六〇萬盾(全額拂込済) ノ内五〇萬盾ハ弊社ヨリ出資ス
チカネリ農園	一九三一年	200,000	200,000	200,000	200,000	椰子	200,000	200,000	200,000	200,000	不明	不明	不明	椰子樹數 六〇、五七七本(樹齡 平均十五、六年)一三、六九六本 (樹齡平均七、八年) 外ニ蘭印、アンボイナ州ニ項參照
グレンボンバカ	一九一四年	不明	不明	不明	不明	椰子	不明	不明	不明	不明	不明	不明	不明	現在日本へノ輸入ヲナサズ 製品ハスマトラ所産ノニバス 「(P.A.S.)」ニ於テ一販賣ヲナス 從來邦人社員及従業員ヲ販賣 レガ目下邦人社員駐在ヲ企圖シ ツ グダレン農作株式會社ノ創立年度 ハ一九〇八年ナルモ一九二三年大 日本製糖株式會社之ヲ所有ス
ハミル農園	一九三〇年	不明	不明	不明	不明	茶	不明	不明	不明	不明	不明	不明	不明	昭和十年度調ニ依ル
グレン農園	不明	不明	不明	不明	不明	茶	不明	不明	不明	不明	不明	不明	不明	昭和十年度調ニ依ル
アマサリ農園	一九二九年	不明	不明	不明	不明	茶	不明	不明	不明	不明	不明	不明	不明	昭和十年度調ニ依ル
マゼナン農園	一九一八年	不明	不明	不明	不明	茶	不明	不明	不明	不明	不明	不明	不明	昭和十年度調ニ依ル
スバルラワン	不明	不明	不明	不明	不明	茶	不明	不明	不明	不明	不明	不明	不明	昭和十年度調ニ依ル
オノレ農園	不明	不明	不明	不明	不明	茶	不明	不明	不明	不明	不明	不明	不明	昭和十年度調ニ依ル
計														

裏面白紙

第五表ノ二 スマトラノ部

国名	州名	会社名	代表者名	事務所	事業地	園名	設立年度	公称資本金	拂込資本金	實際投資額	租借面積	栽培物	植付面積	生産面積
ス	東	スマトラ拓殖株式会社 Sumatra Takushoku Kabushiki-Kaisha.	山地主佐太郎	東京市麹町區丸の内 二丁目二番地一 (電)九ノ内 〇、八一八	スマトラ島 東海岸州 ツレン、ウルゲン エスチート スマトラ島 アチエ州東海岸 ビルン、ロロン、 アルン、エスチート クルン、エスチート ムール、エスチート	第一植林地 第二植林地	一九一九年 一九三〇年	¥1,000,000 ¥1,000,000	¥1,000,000 ¥1,000,000	1,000,000 1,000,000	100,000 100,000	藤 藤	100,000 100,000	100,000 100,000
ス	東	南洋護謨株式会社 Nanyo Gomu Kabushiki- Kaisha.	藤田軍太	東京市麹町區丸の内 二丁目八番地 (電)九ノ内 一、〇八一	Nanyo Gomu Kabushiki-Kaisha. Tanah Hitam-Hilire Estate Batu Barre O. K. V. Sumatra.	タナイ・カチヤ ビリル園	一九一九年	¥1,000,000	¥1,000,000	1,000,000	100,000	藤	100,000	100,000
ス	東	株式会社南和公司 株式會社 The Ooura Plantation (Sumatra), Ltd.	西郷健雄	横濱市中區辨天通三 丁目四八番地 (電)本局 四、四三一	Balai Kaling, Sals O. K. V. Sumatra.	アライ・カチヤ 園	一九一八年	¥1,000,000	¥1,000,000	1,000,000	100,000	藤	100,000	100,000
ス	東	株式会社大倉喜七郎 株式會社 The Ooura Plantation (Sumatra), Ltd.	大倉喜七郎	東京市京橋區銀座三 丁目二番地 (電)本局 二、三一一九	Paku Barre O. K. V. Sumatra.	大倉農場	一九三〇年	¥1,000,000	¥1,000,000	1,000,000	100,000	油椰子	100,000	100,000
ス	東	昭和護謨株式会社 昭和護謨株式会社 Shoera Rubber Co., Ltd.	相馬平治	東京市京橋區京橋二 丁目八番地 (電)銀座 五、一四三三	Poeloe Marati Estate, O. K. V. Sumatra. Sion Toewa Estate.	プロイン園 シロトワ園	一九〇〇年 一九〇五年	別 記	別 記	別 記	別 記	藤 藤	別 記	別 記
ス	東	アツチエ 東海岸州 Senatoch Rubber Mats-Chappij, N. V.	渡邊勝家	東京市麹町區丸の内 三丁目六番地 (電)九ノ内 一、八三八	Tandjong Senatoch Estate, P. K. Laoca Simpang O. K. V. Aijeh, Sumatra, Dutch East Indis.	アチヤム園	一九三一年	¥1,000,000	¥1,000,000	1,000,000	100,000	油椰子	100,000	100,000
ス	東	アチエ州 熱帯産業株式会社 Tropical Produce Co., Ltd.	別記	別記	Larags, Aijeh Sumatra. Onderrening Dianbi, Sumatra.	パヤラボン 園 チャムビ 園	一九三〇年 一九二七年	別 記	別 記	別 記	別 記	藤 藤	別 記	別 記
ス	東	アチエ州 野村東印度殖産株式会社 N. V. Komura Oost-Indische Cultuur Mij.	野村徳七	大阪市東區備後町二 丁目二一六番地 (電)本局 一、四〇一八	Pewerla, O. K. Aijeh, Sumatra. Koela Tjane, Aijeh, Sumatra.	カラニメ農園 ブキツ トウサム農園	一九二三年 一九二六年	¥1,000,000 ¥1,000,000	¥1,000,000 ¥1,000,000	1,000,000 1,000,000	100,000 100,000	藤 藤	100,000 100,000	100,000 100,000
ス	東	古河合名會社 南國護謨株式会社 Nankoku Rubber Plantation Co., Ltd.	古河從純	東京市麹町區丸の内 二丁目八番地 (電)九ノ内 一、四〇一九	Koeloe Batum, Rion Sumatra. Tandjong Batoe, Rion, Sumatra.	古河バタム 園 カンドル 園	一八九九年 一九〇一年 一九一八年	¥1,000,000 ¥1,000,000 ¥1,000,000	¥1,000,000 ¥1,000,000 ¥1,000,000	1,000,000 1,000,000 1,000,000	100,000 100,000 100,000	藤 藤 藤	100,000 100,000 100,000	100,000 100,000 100,000
ス	東	臺灣拓殖株式会社 加藤恭平	加藤恭平	東京市麹町區丸の内 二丁目八番地 (電)九ノ内 五、三二〇 五、四六五	Pulubalam Rion Sumatra.	テバン護謨園	一九三七年	¥1,000,000	¥1,000,000	1,000,000	100,000	藤	100,000	100,000







セレベス及ニューギニヤノ部

地	園名	設立年度	公積資本金	拂込資本金	實際投資額	租借面積	栽培物	植付面積	生産面積	生産最生産物	仕向地	邦人従業者数	其ノ家族員数	備考
Dutch	ボルネオ農園 第一園 第二園 第三園 第四園 アタヤオ レトラ パタロンド	一九一七年 同 同 一九二四年	別記	別記	別記	六八六・〇〇 八五〇・〇〇 六〇〇・〇〇 二一七・〇〇	胡椒 胡椒 胡椒 胡椒	一六・〇〇 一六・〇〇 一六・〇〇 一六・〇〇	一六・〇〇 一六・〇〇 一六・〇〇 一六・〇〇	胡椒 胡椒 胡椒 胡椒	日本内地 其他	六	九	但シ生産可能面積ハ三、一八二・七 ヘクタール 其他仕向地トアルノミニテ不明
Batavia, N. I.	マルカ農園 ビント農園	一九二〇年	一、〇〇〇、〇〇〇	一、〇〇〇、〇〇〇	一、〇〇〇、〇〇〇	一、〇〇〇、〇〇〇	胡椒 胡椒	一、〇〇〇、〇〇〇	一、〇〇〇、〇〇〇	胡椒 胡椒	新嘉坡	一	一	昭和十年年度調査ニ依ル
Boea under the N. I.	スングイデア農園	一九二〇年 一九二〇年	一、〇〇〇、〇〇〇	一、〇〇〇、〇〇〇	一、〇〇〇、〇〇〇	一、〇〇〇、〇〇〇	胡椒 胡椒	一、〇〇〇、〇〇〇	一、〇〇〇、〇〇〇	胡椒 胡椒	本邦	三	三	
N. I.	マンキット農園 カラセ農園 アヨン農園 スマッタ農園	一九三五年	一〇、〇〇〇、〇〇〇	一〇、〇〇〇、〇〇〇	一〇、〇〇〇、〇〇〇	一〇、〇〇〇、〇〇〇	胡椒 胡椒 胡椒 胡椒	一〇、〇〇〇、〇〇〇	一〇、〇〇〇、〇〇〇	胡椒 胡椒 胡椒 胡椒	本邦	三	三	
N. I.	マナド マナド村	一九三九年	一〇、〇〇〇、〇〇〇	一〇、〇〇〇、〇〇〇	一〇、〇〇〇、〇〇〇	一〇、〇〇〇、〇〇〇	胡椒 胡椒	一〇、〇〇〇、〇〇〇	一〇、〇〇〇、〇〇〇	胡椒 胡椒	本邦	三	三	當社ハ昭和十四年四月創立セラレ 本農園ハ興業中
N. I.	ブンヨル植産地	一九三〇年	一〇〇、〇〇〇	一〇〇、〇〇〇	一〇〇、〇〇〇	一〇〇、〇〇〇	胡椒 胡椒	一〇〇、〇〇〇	一〇〇、〇〇〇	胡椒 胡椒	内地	三	三	
N. I.	モミ事業地 ナビル事業地 サルミ事業地	一九二四年 一九二七年 一九三五年	不 定	不 定	不 定	不 定	胡椒 胡椒 胡椒	不 定	不 定	胡椒 胡椒 胡椒	内地	三	三	蘭印商法ニヨリ資本金ハ無制限ト シ必要ニ應ジ支用ス 包括的従業員数入國許可員数ハ四 十名
Batavia, N. I.	フアトニリン (一名トニリン)	一九一五年	一〇、〇〇〇、〇〇〇	一〇、〇〇〇、〇〇〇	一〇、〇〇〇、〇〇〇	一〇、〇〇〇、〇〇〇	胡椒 胡椒	一〇、〇〇〇、〇〇〇	一〇、〇〇〇、〇〇〇	胡椒 胡椒	新嘉坡	一	一	植付椰子樹数 約四三、五〇〇本

第六表

泰國邦人農企業會社一覽表（一九三九年度）

州名	會社名	代表者名	事務所	事業地	國名	設立年度	公本金額	實本金額	實收金額	投資額	租借面積	栽培物	植付面積	生産面積	生産量	仕向地	農邦人從	族共ノ家	備考
ナラチ	南洋企業株式會社	下河邊 三	東京市 麹町區丸の内二丁目二番	泰國 ナラチ	タイ	一九三七年	2,000,000	2,000,000	2,000,000	2,000,000	2,000,000	椰子	2,000,000	2,000,000	2,000,000	タイ	1	1	所有面積 1,100,000 ไร่ タイ 1,100,000 ไร่ バンコク 1,100,000 ไร่ 暹羅 1,100,000 ไร่ 現物賣却
ナラチ	暹羅棉花株式會社	加藤 恭平	東京市 麹町區丸の内二丁目二番	泰國 ナラチ	タイ	一九三七年	2,000,000	2,000,000	2,000,000	2,000,000	2,000,000	棉花	2,000,000	2,000,000	2,000,000	タイ	1	1	所有面積 2,188,000 ไร่ 暹羅 2,188,000 ไร่ タイ 2,188,000 ไร่ 暹羅 2,188,000 ไร่ 現物賣却
ナラチ	暹羅棉花株式會社	加藤 恭平	東京市 麹町區丸の内二丁目二番	泰國 ナラチ	タイ	一九三七年	2,000,000	2,000,000	2,000,000	2,000,000	2,000,000	棉花	2,000,000	2,000,000	2,000,000	タイ	1	1	所有面積 2,188,000 ไร่ 暹羅 2,188,000 ไร่ タイ 2,188,000 ไร่ 暹羅 2,188,000 ไร่ 現物賣却
ナラチ	暹羅棉花株式會社	加藤 恭平	東京市 麹町區丸の内二丁目二番	泰國 ナラチ	タイ	一九三七年	2,000,000	2,000,000	2,000,000	2,000,000	2,000,000	棉花	2,000,000	2,000,000	2,000,000	タイ	1	1	所有面積 2,188,000 ไร่ 暹羅 2,188,000 ไร่ タイ 2,188,000 ไร่ 暹羅 2,188,000 ไร่ 現物賣却

葡領チモール邦人農企業會社一覽表（一九三九年度）

國名	會社名	代表者名	事務所	事業地	國名	設立年度	公本金額	實本金額	實收金額	投資額	租借面積	栽培物	植付面積	生産面積	生産量	仕向地	農邦人從	族共ノ家	備考
チモール	Sociedade Agricola Patria	濱川 幸麿	東京市 麹町區丸の内二丁目二番	葡領チモール	ポルトガル	一九三七年	2,000,000	2,000,000	2,000,000	2,000,000	2,000,000	椰子	2,000,000	2,000,000	2,000,000	チモール	1	1	所有面積 1,500,000 ไร่ 葡領チモール 1,500,000 ไร่ 現物賣却
チモール	Sociedade Agricola Patria	濱川 幸麿	東京市 麹町區丸の内二丁目二番	葡領チモール	ポルトガル	一九三七年	2,000,000	2,000,000	2,000,000	2,000,000	2,000,000	椰子	2,000,000	2,000,000	2,000,000	チモール	1	1	所有面積 1,500,000 ไร่ 葡領チモール 1,500,000 ไร่ 現物賣却

第七表 南洋ニ於ケル邦人農企業作物別一覽表

作物名	會社數	公稱資本金	拂込資本金	實際投資額	租借面積	植付面積	生産面積	生産量	従業員數	備考
護 膜	一	一七、七〇〇、〇〇〇	一四、七〇〇、〇〇〇	一〇、〇〇〇、〇〇〇	九、四〇〇	八、五〇〇	元、四〇〇	一六、八〇〇	八	所有面積 一六、八〇〇
マニラ 麻	一	一六、〇〇〇、〇〇〇	一〇、〇〇〇、〇〇〇	一〇、〇〇〇、〇〇〇	一、九〇〇	一、六〇〇	一、四〇〇	三、〇〇〇	二〇	所有面積 一〇、〇〇〇 拂下面積 二、八〇〇 私有地面積 二、八〇〇
古々 椰子	一	一五、〇〇〇、〇〇〇	一〇、〇〇〇、〇〇〇	一〇、〇〇〇、〇〇〇	一、〇〇〇	一、〇〇〇	一、〇〇〇	一、〇〇〇	一〇	所有面積 一〇、〇〇〇 拂下面積 一〇、〇〇〇 私有地面積 一〇、〇〇〇
油 椰子	一	一三、〇〇〇、〇〇〇	一〇、〇〇〇、〇〇〇	一〇、〇〇〇、〇〇〇	一、〇〇〇	一、〇〇〇	一、〇〇〇	一、〇〇〇	一〇	所有面積 一〇、〇〇〇 拂下面積 一〇、〇〇〇 私有地面積 一〇、〇〇〇
規 那	一	一〇、〇〇〇、〇〇〇	一〇、〇〇〇、〇〇〇	一〇、〇〇〇、〇〇〇	一、〇〇〇	一、〇〇〇	一、〇〇〇	一、〇〇〇	一〇	所有面積 一〇、〇〇〇 拂下面積 一〇、〇〇〇 私有地面積 一〇、〇〇〇
胡 椒	一	一〇、〇〇〇、〇〇〇	一〇、〇〇〇、〇〇〇	一〇、〇〇〇、〇〇〇	一、〇〇〇	一、〇〇〇	一、〇〇〇	一、〇〇〇	一〇	所有面積 一〇、〇〇〇 拂下面積 一〇、〇〇〇 私有地面積 一〇、〇〇〇
珈 琲	一	一〇、〇〇〇、〇〇〇	一〇、〇〇〇、〇〇〇	一〇、〇〇〇、〇〇〇	一、〇〇〇	一、〇〇〇	一、〇〇〇	一、〇〇〇	一〇	所有面積 一〇、〇〇〇 拂下面積 一〇、〇〇〇 私有地面積 一〇、〇〇〇
甘 蔗	一	一〇、〇〇〇、〇〇〇	一〇、〇〇〇、〇〇〇	一〇、〇〇〇、〇〇〇	一、〇〇〇	一、〇〇〇	一、〇〇〇	一、〇〇〇	一〇	所有面積 一〇、〇〇〇 拂下面積 一〇、〇〇〇 私有地面積 一〇、〇〇〇
檳 榔 子	一	一〇、〇〇〇、〇〇〇	一〇、〇〇〇、〇〇〇	一〇、〇〇〇、〇〇〇	一、〇〇〇	一、〇〇〇	一、〇〇〇	一、〇〇〇	一〇	所有面積 一〇、〇〇〇 拂下面積 一〇、〇〇〇 私有地面積 一〇、〇〇〇
サイザル 麻	一	一〇、〇〇〇、〇〇〇	一〇、〇〇〇、〇〇〇	一〇、〇〇〇、〇〇〇	一、〇〇〇	一、〇〇〇	一、〇〇〇	一、〇〇〇	一〇	所有面積 一〇、〇〇〇 拂下面積 一〇、〇〇〇 私有地面積 一〇、〇〇〇
棉 花	一	一〇、〇〇〇、〇〇〇	一〇、〇〇〇、〇〇〇	一〇、〇〇〇、〇〇〇	一、〇〇〇	一、〇〇〇	一、〇〇〇	一、〇〇〇	一〇	所有面積 一〇、〇〇〇 拂下面積 一〇、〇〇〇 私有地面積 一〇、〇〇〇
カボック	一	一〇、〇〇〇、〇〇〇	一〇、〇〇〇、〇〇〇	一〇、〇〇〇、〇〇〇	一、〇〇〇	一、〇〇〇	一、〇〇〇	一、〇〇〇	一〇	所有面積 一〇、〇〇〇 拂下面積 一〇、〇〇〇 私有地面積 一〇、〇〇〇
コパール 樹脂	一	不定	一	一	一	一	一	一	一	所有面積 一
米	一	一〇、〇〇〇、〇〇〇	一〇、〇〇〇、〇〇〇	一〇、〇〇〇、〇〇〇	一、〇〇〇	一、〇〇〇	一、〇〇〇	一、〇〇〇	一〇	外ニ小作料收入 一〇、〇〇〇
茶	一	一〇、〇〇〇、〇〇〇	一〇、〇〇〇、〇〇〇	一〇、〇〇〇、〇〇〇	一、〇〇〇	一、〇〇〇	一、〇〇〇	一、〇〇〇	一〇	借地面積 一〇、〇〇〇
カ、オ	一	一〇、〇〇〇、〇〇〇	一〇、〇〇〇、〇〇〇	一〇、〇〇〇、〇〇〇	一、〇〇〇	一、〇〇〇	一、〇〇〇	一、〇〇〇	一〇	所有面積 一〇、〇〇〇

裏面白紙

第八表 南洋各國別「護謨」企業會社一覽表

國別	會社數	公稱資本金	拂込資本金	實際投資額	租借面積	植付面積	生産面積	生産量	従業員數	備考
比 律 賓	一	1,000,000 (比)	不明	1,000,000 (比)	不明	500	—	—	—	—
英 領 馬 來	二	1,000,000 (比)	1,000,000 (比)	1,000,000 (比)	1,000	1,000	1,000	1,000	1,000	—
蘭 領 東 印 度	一	1,000,000 (比)	1,000,000 (比)	1,000,000 (比)	1,000	1,000	1,000	1,000	1,000	—
英 領 北 荷 ル 東 印 度	三	1,000,000 (比)	1,000,000 (比)	1,000,000 (比)	1,000	1,000	1,000	1,000	1,000	—
サ ラ ヲ ッ ク 國	一	1,000,000 (比)	1,000,000 (比)	1,000,000 (比)	1,000	1,000	1,000	1,000	1,000	—
泰 國	一	1,000,000 (比)	1,000,000 (比)	1,000,000 (比)	1,000	1,000	1,000	1,000	1,000	—
葡 萄 牙 領	一	1,000,000 (比)	1,000,000 (比)	1,000,000 (比)	1,000	1,000	1,000	1,000	1,000	—
計	七	7,000,000 (比)	7,000,000 (比)	7,000,000 (比)	7,000	7,000	7,000	7,000	7,000	—

	坡	坡		テ三 委託	坡
二番	否				
三番					三
		昭和六年以降護謨採取ヲ中止レ 植林園ヲ維持スル程度ニスギズ		公稱資本金拂込資本金共ニ該當 項ナシ 所有面積 五、二七九英反アリ	











東印度邦人企業會社「護謨」經營圖表（一九三九年度）

所 業 地	園 名	設立年度	公積資本金	拂込資本金	實際投資額	租借面積	植付面積	生産面積	生産量	生産物仕向地	邦人従 業員数	其ノ家 族員数	備 考
Oncomung 71- poor Sees' Dist- ct Toera, Residenty Rasone, Java.	テムボアセオ農園	一九一八年	₪50,000	₪100,000	₪1,100,000	六〇〇〇	五〇〇〇	二〇〇〇	二八〇	全部生産地ニ テ實効ニ付仕 向地不明	七	不詳	外ニ咖啡栽培ス
Oncomung 71- poor Sees' Dist- ct Toera, Residenty Rasone, Java.	チンダリ農園	一九一九年	₪50,000	₪100,000	₪1,100,000	一,一〇〇	九〇〇	四〇〇	四〇〇	同	一	ナシ	外ニ茶ヲ栽培ス
Hahoneo, Prangon Residency, Java. N. I.	ハリムン園	一九一八年	₪50,000	₪100,000	₪1,100,000	一,〇〇〇	六〇〇	六〇〇	四〇〇	バタビヤ輸出 商ヲ通シ歐洲	一	一	昭和十年度調査ニ依ル
Hahoneo, Prangon Residency, Java. N. I.	ラマサリ園	一九一九年	₪50,000	₪100,000	₪1,100,000	六〇〇	四〇〇	四〇〇	四〇〇	同	一	一	昭和十年度調査ニ依ル
Hahoneo, Prangon Residency, Java. N. I.	バンマンオノロ園	一九一八年	₪50,000	₪100,000	₪1,100,000	一,〇〇〇	一,〇〇〇	一,〇〇〇	九〇〇	スマラン	一〇	一〇	昭和十年度調査ニ依ル
Kejo Gora Kandak-Kandak Larak Hilam, Hill East Borneo, Java O. K. V. Sumatra	第一植林地	一九一九年	₪50,000	₪100,000	₪1,100,000	一,〇〇〇	一,〇〇〇	一,〇〇〇	一,〇〇〇	日本及メダン 三井物産會社	八	八	
Bakal Kajang, Sida O. K. V. Sumatra	マライカザヤン園	一九一八年	₪200,000	₪1,000,000	₪1,000,000	一,〇〇〇	一,〇〇〇	一,〇〇〇	一,〇〇〇	市場販賣ニ付 仕向地不明	一	一	「英領馬來」ノ項参照
Bakal Kajang, Sida O. K. V. Sumatra	大倉農場	一九三〇年	₪1,000,000	₪1,000,000	₪1,000,000	一,〇〇〇	一,〇〇〇	一,〇〇〇	一,〇〇〇	新嘉坡	一	一	現在未生産
Pondok Muti Estate O. K. V. Sumatra	プロヤン園	一九〇〇年	別	別	別	別	別	別	別	日本	九	九	「英領馬來」ノ項参照 外ニ「コロア」ヲ栽培ス
Sibu Toera Estate O. K. V. Sumatra	レロトワ園	一九〇五年	別	別	別	別	別	別	別	同	九	九	
Tanjong Samudra Estate, K. K. Kocila Sempang, O. K. V. Alph. Sumatra Dutch East Indies	タンヂンサム ドラン園 外ニ園	一九一八年	₪1,000,000	₪1,000,000	₪1,000,000	一,〇〇〇	一,〇〇〇	一,〇〇〇	一,〇〇〇	メダン三井物 産會社ニ委託 販賣	九	九	
Liang, Alph. Sumatra	パヤランボン園	一九三〇年	別	別	別	別	別	別	別	同	一	一	
Oedenburg Dismal, Sumatra	ヂヤムビー園	一九二七年	別	別	別	別	別	別	別	新嘉坡三井物 産會社ニ委託 販賣	一	一	「英領馬來」ノ項参照
Koeta, Tjau, Alph. Sumatra	ブキウア、トツサ ム園	一九二六年	₪1,000,000	₪1,000,000	₪1,000,000	一,〇〇〇	一,〇〇〇	一,〇〇〇	一,〇〇〇	同	一	一	護謨ハ許可全量ヲボルネオ農園ニ 移讓セルニツキ生産ナン
Rondeo Batun, Roa, Sumatra	古河バタム園	一八八九年	₪1,000,000	₪1,000,000	₪1,000,000	一,〇〇〇	一,〇〇〇	一,〇〇〇	一,〇〇〇	新嘉坡ニテ委 託販賣	一	一	外ニ檳榔ヲ栽培ス
Tanjong Batoe, Roa, Sumatra	クンドルカリン園	一九一八年	₪1,000,000	₪1,000,000	₪1,000,000	一,〇〇〇	一,〇〇〇	一,〇〇〇	一,〇〇〇	同	一	一	
Pala Batun, Roa Sumatra	チバム園	一九三七年	₪1,000,000	₪1,000,000	₪1,000,000	一,〇〇〇	一,〇〇〇	一,〇〇〇	一,〇〇〇	製造販賣仕向 地ハ古河園ニ 委託シアリ	一	一	古河合名會社ニ委託經營シアリ
Restropora, Dutch Borneo	ボルネオ農園 第一園 第二園 第三園 第四園 第五園 第六園 第七園 第八園 第九園 第十園	一九一七年 同 同 同 同 同 同 同 同 同 同	別 別 別 別 別 別 別 別 別 別	別 別 別 別 別 別 別 別 別 別	別 別 別 別 別 別 別 別 別 別	別 別 別 別 別 別 別 別 別 別	別 別 別 別 別 別 別 別 別 別	別 別 別 別 別 別 別 別 別 別	別 別 別 別 別 別 別 別 別 別	日本及其他	一	一	
Kaloko, Adl. Bat- djanah, en Belgioe, Adl. Residenten 2 en O. E. N. I.	マルカ農園 ビムル農園	一九二〇年	₪1,000,000	₪1,000,000	₪1,000,000	一,〇〇〇	一,〇〇〇	一,〇〇〇	一,〇〇〇	「パンジャル マシ」ニテ 野村東印度會 社ニ賣却	一	一	所有面積二、三二二ヘクタ 外ニ椰子ヲ植付ク
Tanah Bontoe Re- sidentie Zinder en Ooster-afdeling Van Borneo, N. I.	スマンゲイダ園	一九二〇年	₪1,000,000	₪1,000,000	₪1,000,000	一,〇〇〇	一,〇〇〇	一,〇〇〇	一,〇〇〇	新嘉坡	一	一	昭和十年度調査ニ依ル
カレンス島	カラセ農園	一九三七年	₪1,000,000	₪1,000,000	₪1,000,000	一,〇〇〇	一,〇〇〇	一,〇〇〇	一,〇〇〇	同	一	一	

邦人農企業會社「護謨」經營圖表（一九三九年度）



第十表 南洋各國別「マニラ」麻企業會社一覽表

國別	會社數	公稱資本金	拂込資本金	實際投資額	租借面積	植付面積	生産面積	生産量	従業員數	備考
比 律 賓	2	1,597,330	1,287,000	2,880,000	1,063	1,753	1,449	29,650	1,96	拂下面積 2,859
英領北ボルネオ	1	3,600,000	1,791,000	9,195,000	1,900	1	23	29,420	26	私有地面積 2,659
計	3	5,197,330	3,078,000	12,075,000	2,963	1,754	1,472	59,070	2,02	

自 備 者		不 備 者	
自 備 者 家 族 員 數	自 備 者 人 數	不 備 者 家 族 員 數	不 備 者 人 數
1	1	1	1
2	2	2	2
3	3	3	3
4	4	4	4
5	5	5	5
6	6	6	6
7	7	7	7
8	8	8	8
9	9	9	9
10	10	10	10
11	11	11	11
12	12	12	12
13	13	13	13
14	14	14	14
15	15	15	15
16	16	16	16
17	17	17	17
18	18	18	18
19	19	19	19
20	20	20	20
21	21	21	21
22	22	22	22
23	23	23	23
24	24	24	24
25	25	25	25
26	26	26	26
27	27	27	27
28	28	28	28
29	29	29	29
30	30	30	30
31	31	31	31
32	32	32	32
33	33	33	33
34	34	34	34
35	35	35	35
36	36	36	36
37	37	37	37
38	38	38	38
39	39	39	39
40	40	40	40
41	41	41	41
42	42	42	42
43	43	43	43
44	44	44	44
45	45	45	45
46	46	46	46
47	47	47	47
48	48	48	48
49	49	49	49
50	50	50	50
51	51	51	51
52	52	52	52
53	53	53	53
54	54	54	54
55	55	55	55
56	56	56	56
57	57	57	57
58	58	58	58
59	59	59	59
60	60	60	60
61	61	61	61
62	62	62	62
63	63	63	63
64	64	64	64
65	65	65	65
66	66	66	66
67	67	67	67
68	68	68	68
69	69	69	69
70	70	70	70
71	71	71	71
72	72	72	72
73	73	73	73
74	74	74	74
75	75	75	75
76	76	76	76
77	77	77	77
78	78	78	78
79	79	79	79
80	80	80	80
81	81	81	81
82	82	82	82
83	83	83	83
84	84	84	84
85	85	85	85
86	86	86	86
87	87	87	87
88	88	88	88
89	89	89	89
90	90	90	90
91	91	91	91
92	92	92	92
93	93	93	93
94	94	94	94
95	95	95	95
96	96	96	96
97	97	97	97
98	98	98	98
99	99	99	99
100	100	100	100









第十二表 南洋各國別「古々椰子」企業會社一覽表

國別	會社數	公積資本金	拂込資本金	實際投資額	租借面積	植付面積	生産面積	生産量	従業員數	備考
比 律 賓	5	比 幣 1,000,000 (1,100,000比)	比 幣 1,000,000 (1,100,000比)	比 幣 1,100,000 (1,200,000比)	8,000 所	5,000 所	5,000 所	8,000 担 8,000 担	8 人	拂下面積 比 幣 500 所 私有地面積 比 幣 300 所アリ
英領北ボルネオ	2	比 幣 3,000,000	比 幣 1,000,000	比 幣 9,000,000	500 所	100 所	100 所	比 幣 100 担	1 人	
蘭領東印度	4	比 幣 1,700,000	比 幣 5,000,000	比 幣 9,100,000	6,700 所	1,000 所	比 幣 1,000 所	比 幣 1,000 担	7 人	
荷領チモール	1	比 幣 1,000,000	比 幣 1,000,000	比 幣 2,000,000	ナシ	500 所	500 所	比 幣 500 担	5 人	所有面積 比 幣 500 所アリ
計	12	比 幣 5,700,000	比 幣 10,000,000	比 幣 20,200,000	15,700 所	2,100 所	2,100 所	比 幣 2,100 担	11 人	

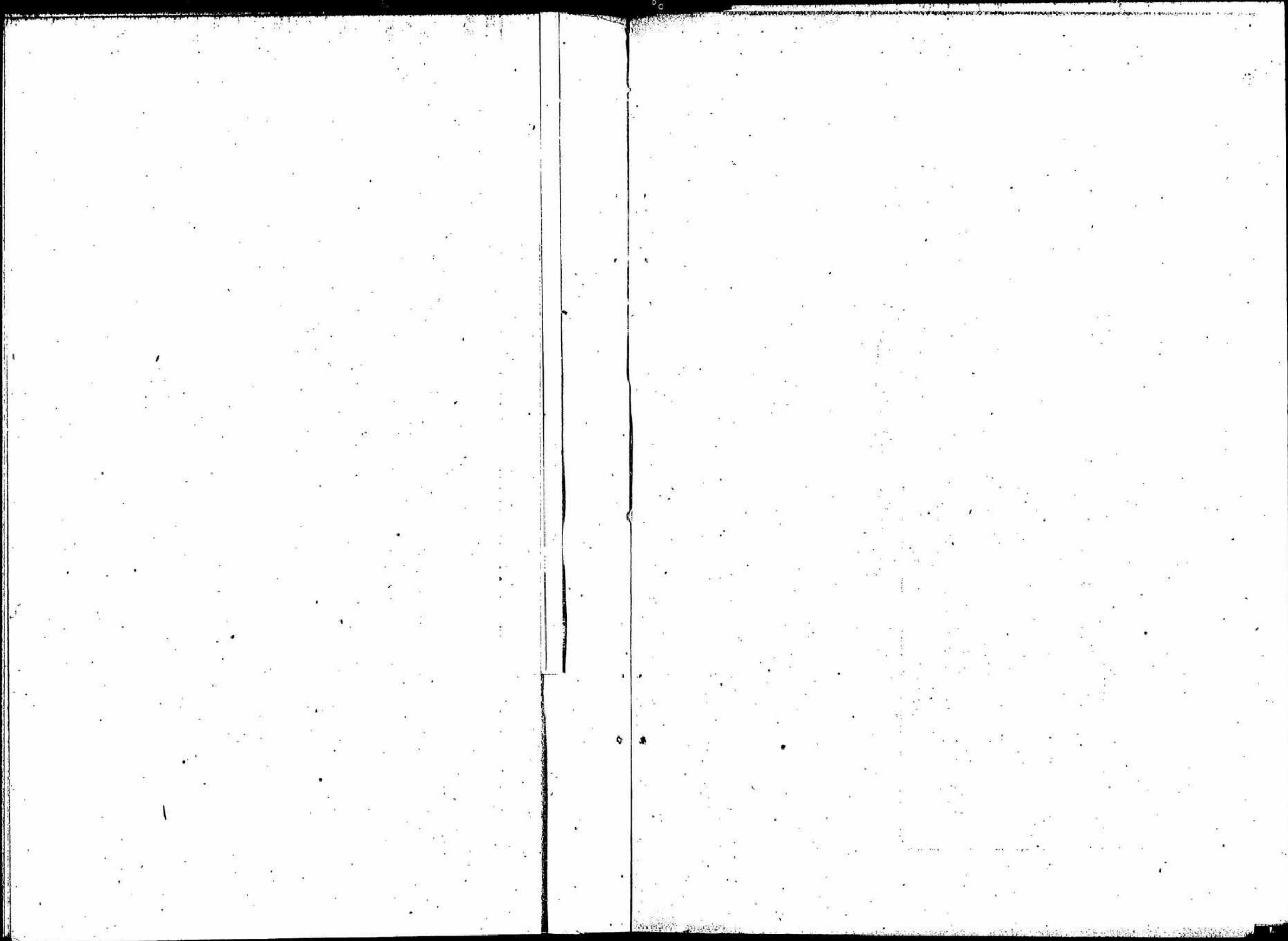



會社「古々椰子」經營園表 (一九三九年度)

年次	設立年度	資本額	公積金	株主總數	實收資本	投資額	面積	收穫量	家族數	備考	面積		收穫量		仕向地物	社邦人	家族	邦人	勞働者	自營者	備考	
											直營	自營	直營	自營								
一九一七年	一九一七年	100,000	100,000	100	100,000	100,000	100	100	100	昭和十年度調査依ル	100	100	100	100	100	100	100	100	100	100	100	
一九一八年	一九一八年	100,000	100,000	100	100,000	100,000	100	100	100	昭和十年度調査依ル	100	100	100	100	100	100	100	100	100	100	100	
一九一九年	一九一九年	100,000	100,000	100	100,000	100,000	100	100	100	昭和十年度調査依ル	100	100	100	100	100	100	100	100	100	100	100	
一九二〇年	一九二〇年	100,000	100,000	100	100,000	100,000	100	100	100	昭和十年度調査依ル	100	100	100	100	100	100	100	100	100	100	100	
一九二一年	一九二一年	100,000	100,000	100	100,000	100,000	100	100	100	昭和十年度調査依ル	100	100	100	100	100	100	100	100	100	100	100	
一九二二年	一九二二年	100,000	100,000	100	100,000	100,000	100	100	100	昭和十年度調査依ル	100	100	100	100	100	100	100	100	100	100	100	
一九二三年	一九二三年	100,000	100,000	100	100,000	100,000	100	100	100	昭和十年度調査依ル	100	100	100	100	100	100	100	100	100	100	100	
一九二四年	一九二四年	100,000	100,000	100	100,000	100,000	100	100	100	昭和十年度調査依ル	100	100	100	100	100	100	100	100	100	100	100	
一九二五年	一九二五年	100,000	100,000	100	100,000	100,000	100	100	100	昭和十年度調査依ル	100	100	100	100	100	100	100	100	100	100	100	
一九二六年	一九二六年	100,000	100,000	100	100,000	100,000	100	100	100	昭和十年度調査依ル	100	100	100	100	100	100	100	100	100	100	100	
一九二七年	一九二七年	100,000	100,000	100	100,000	100,000	100	100	100	昭和十年度調査依ル	100	100	100	100	100	100	100	100	100	100	100	
一九二八年	一九二八年	100,000	100,000	100	100,000	100,000	100	100	100	昭和十年度調査依ル	100	100	100	100	100	100	100	100	100	100	100	
一九二九年	一九二九年	100,000	100,000	100	100,000	100,000	100	100	100	昭和十年度調査依ル	100	100	100	100	100	100	100	100	100	100	100	
一九三〇年	一九三〇年	100,000	100,000	100	100,000	100,000	100	100	100	昭和十年度調査依ル	100	100	100	100	100	100	100	100	100	100	100	
一九三一年	一九三一年	100,000	100,000	100	100,000	100,000	100	100	100	昭和十年度調査依ル	100	100	100	100	100	100	100	100	100	100	100	
一九三二年	一九三二年	100,000	100,000	100	100,000	100,000	100	100	100	昭和十年度調査依ル	100	100	100	100	100	100	100	100	100	100	100	
一九三三年	一九三三年	100,000	100,000	100	100,000	100,000	100	100	100	昭和十年度調査依ル	100	100	100	100	100	100	100	100	100	100	100	
一九三四年	一九三四年	100,000	100,000	100	100,000	100,000	100	100	100	昭和十年度調査依ル	100	100	100	100	100	100	100	100	100	100	100	
一九三五年	一九三五年	100,000	100,000	100	100,000	100,000	100	100	100	昭和十年度調査依ル	100	100	100	100	100	100	100	100	100	100	100	
一九三六年	一九三六年	100,000	100,000	100	100,000	100,000	100	100	100	昭和十年度調査依ル	100	100	100	100	100	100	100	100	100	100	100	
一九三七年	一九三七年	100,000	100,000	100	100,000	100,000	100	100	100	昭和十年度調査依ル	100	100	100	100	100	100	100	100	100	100	100	
一九三八年	一九三八年	100,000	100,000	100	100,000	100,000	100	100	100	昭和十年度調査依ル	100	100	100	100	100	100	100	100	100	100	100	
一九三九年	一九三九年	100,000	100,000	100	100,000	100,000	100	100	100	昭和十年度調査依ル	100	100	100	100	100	100	100	100	100	100	100	
比律賓合計		100,000	100,000	100	100,000	100,000	100	100	100	昭和十年度調査依ル	100	100	100	100	100	100	100	100	100	100	100	

比律賓合計  
 會社數……………10  
 公積資本……………100,000比  
 株主總數……………100  
 實收資本……………100,000比  
 投資額……………100,000比  
 面積……………100,000比  
 收穫量……………100,000比  
 家族數……………100  
 備考……………昭和十年度調査依ル

裏面白紙

第十三表之二 英領北ボルネオ邦人農企業會社古々椰子經營圖表 (一九三九年度)

國名	州名	會社名	代表者	事務所	事業地	名	設立年度	公稱資本金	實收資本金	實際投資額	租借面積	生産面積	生産量	仕生産物	仕向地	邦人從業員數	邦人雇傭勞務者數	考
英領北ボルネオ	クワオ州	日産炭林工業株式會社	下河邊建二	英京市芝蘭田村町一丁目番地	クワオ州 庇能	1916年	10,000,000	1,000,000	1,000,000	1,000,000	1,000,000	1,000,000	1,000,000	英京市芝蘭田村町一丁目番地	英領北ボルネオ	1	1	
英領北ボルネオ	クワオ州	クワオ・エステート・リミテッド	川村奇次郎	英京市芝蘭田村町一丁目番地	クワオ州 庇能	1916年	1,000,000	1,000,000	1,000,000	1,000,000	1,000,000	1,000,000	1,000,000	英京市芝蘭田村町一丁目番地	英領北ボルネオ	1	1	
英領北ボルネオ	クワオ州	タウオ・エステート・リミテッド	川村奇次郎	英京市芝蘭田村町一丁目番地	クワオ州 庇能	1916年	1,000,000	1,000,000	1,000,000	1,000,000	1,000,000	1,000,000	1,000,000	英京市芝蘭田村町一丁目番地	英領北ボルネオ	1	1	
英領北ボルネオ	クワオ州	クワオ・エステート・リミテッド	川村奇次郎	英京市芝蘭田村町一丁目番地	クワオ州 庇能	1916年	1,000,000	1,000,000	1,000,000	1,000,000	1,000,000	1,000,000	1,000,000	英京市芝蘭田村町一丁目番地	英領北ボルネオ	1	1	
英領北ボルネオ	クワオ州	クワオ・エステート・リミテッド	川村奇次郎	英京市芝蘭田村町一丁目番地	クワオ州 庇能	1916年	1,000,000	1,000,000	1,000,000	1,000,000	1,000,000	1,000,000	1,000,000	英京市芝蘭田村町一丁目番地	英領北ボルネオ	1	1	

蘭領東印度邦人農企業會社古々椰子經營圖表 (一九三九年度)

國名	州名	會社名	代表者	事務所	事業地	名	設立年度	公稱資本金	實收資本金	實際投資額	租借面積	生産面積	生産量	仕生産物	仕向地	邦人從業員數	邦人雇傭勞務者數	考
爪哇	ジャバ	株式會社 深澤銀行	水野福吉	英京市芝蘭田村町一丁目番地	ジャバ 巨港	1930年	不明	不明	不明	不明	不明	不明	不明	英京市芝蘭田村町一丁目番地	爪哇	1	1	
爪哇	ジャバ	株式會社 深澤銀行	水野福吉	英京市芝蘭田村町一丁目番地	ジャバ 巨港	1930年	不明	不明	不明	不明	不明	不明	不明	英京市芝蘭田村町一丁目番地	爪哇	1	1	
爪哇	ジャバ	株式會社 深澤銀行	水野福吉	英京市芝蘭田村町一丁目番地	ジャバ 巨港	1930年	不明	不明	不明	不明	不明	不明	不明	英京市芝蘭田村町一丁目番地	爪哇	1	1	
爪哇	ジャバ	株式會社 深澤銀行	水野福吉	英京市芝蘭田村町一丁目番地	ジャバ 巨港	1930年	不明	不明	不明	不明	不明	不明	不明	英京市芝蘭田村町一丁目番地	爪哇	1	1	
爪哇	ジャバ	株式會社 深澤銀行	水野福吉	英京市芝蘭田村町一丁目番地	ジャバ 巨港	1930年	不明	不明	不明	不明	不明	不明	不明	英京市芝蘭田村町一丁目番地	爪哇	1	1	

葡領チモール邦人農企業會社古々椰子經營圖表 (一九三九年度)

國名	州名	會社名	代表者	事務所	事業地	名	設立年度	公稱資本金	實收資本金	實際投資額	租借面積	生産面積	生産量	仕生産物	仕向地	邦人從業員數	邦人雇傭勞務者數	考
葡領チモール	ティモール	株式會社 深澤銀行	水野福吉	英京市芝蘭田村町一丁目番地	ティモール 帝力	1930年	不明	不明	不明	不明	不明	不明	不明	英京市芝蘭田村町一丁目番地	葡領チモール	1	1	
葡領チモール	ティモール	株式會社 深澤銀行	水野福吉	英京市芝蘭田村町一丁目番地	ティモール 帝力	1930年	不明	不明	不明	不明	不明	不明	不明	英京市芝蘭田村町一丁目番地	葡領チモール	1	1	
葡領チモール	ティモール	株式會社 深澤銀行	水野福吉	英京市芝蘭田村町一丁目番地	ティモール 帝力	1930年	不明	不明	不明	不明	不明	不明	不明	英京市芝蘭田村町一丁目番地	葡領チモール	1	1	
葡領チモール	ティモール	株式會社 深澤銀行	水野福吉	英京市芝蘭田村町一丁目番地	ティモール 帝力	1930年	不明	不明	不明	不明	不明	不明	不明	英京市芝蘭田村町一丁目番地	葡領チモール	1	1	
葡領チモール	ティモール	株式會社 深澤銀行	水野福吉	英京市芝蘭田村町一丁目番地	ティモール 帝力	1930年	不明	不明	不明	不明	不明	不明	不明	英京市芝蘭田村町一丁目番地	葡領チモール	1	1	











第十八表

南洋邦人農企業會社「コパール樹脂」經營園表（一九三九年度）

國名	州名	會社名	代表者	事務所	事業地	園名	設立年度	公稱資本金	拂込資本金	實際投資額	租借面積	植付面積	生産面積
北ニユーギニヤ州	南洋興發合名會社	松江 春次	東京市麹町區内幸町一丁目二番地 南洋興發株式會社内 (電)銀座 二二一九一	Manokwari Nieu-Guinee, N. I.	ナビノ事業地	一九二七年	不 定	—	—	—	—	—	—

南洋邦人農企業會社「カポック」經營園表（一九三九年度）

國名	州名	會社名	代表者	事務所	事業地	園名	設立年度	公稱資本金	拂込資本金	實際投資額	租借面積	植付面積	生産面積
ナチリ州	株式會社臺灣銀行	水津 彌吉	東京市麹町區丸ノ内一丁目二番地 臺灣銀行内 (電)丸ノ内 二二三一九	Nyanti, Lodojo, Blitar Kediri, Java, N. I.	ニヤル農園	一九三〇年	不 明	—	—	—	—	—	—
ミナハサ州	南太平洋貿易株式會社 (セレベス興業合資會社)	水野 恒路	東京市麹町區内幸町一丁目二番地 東二ビル内 (電)銀座 一七六二	セレベス島	アロン農園	一九三七年	10,000,000 圓	2,000,000 圓	1,250,000 圓	—	—	—	—

南洋邦人農企業會社「棉花」經營園表（一九三九年度）

國名	州名	會社名	代表者	事務所	事業地	園名	設立年度	公稱資本金	拂込資本金	實際投資額	租借面積	植付面積	生産面積
ジャバ州	臺灣棉花株式會社 The Taiwan Cotton Co., Ltd. (臺灣拓殖株式會社經營)	加藤 恭平	東京市麹町區内幸町一丁目二番地 南洋興發株式會社内 (電)銀座 二二一九一	ジャバ州 「ナロンパトン」市郊外	ナロンパトン縣 農場	一九三七年	1,000,000 圓	700,000 圓	—	—	—	—	—
マドカギ	南洋興發合資會社 N. F. Nanyo Kaisha Kaisha.	松江 春次	東京市麹町區内幸町一丁目二番地 南洋興發株式會社内 (電)銀座 二二一九一	Manokwari Nieu Guinee, N. I.	モミ事業地 サルミ事業地	一九二四年 一九三五年	不 定	—	—	—	—	—	—

南洋邦人農企業會社「サイザル」麻經營園表（一九三九年度）

國名	州名	會社名	代表者	事務所	事業地	園名	設立年度	公稱資本金	拂込資本金	實際投資額	租借面積	植付面積	生産面積
中部爪哇州	東印拓殖株式會社	井手 謙一郎	—	—	Sragen, Solo, Java, N. I. Solo, Java, N. I. Salang, Solo, Java, N. I.	ソラナン園 スニルラン園 カンラン園	一九一八年	2,000,000 圓	1,000,000 圓	—	—	—	—

農企業會社「コパール樹脂」經營園表 (一九三九年度)

業地	園名	設立年度	公稱資本金	拂込資本金	實際投資額	租借面積	植付面積	生産面積	生産量	仕向産地物	業邦人従	族其ノ家	備考
Okwari Cemeter, N. I.	ナビル事業地	一九二七年	不 定	—	三,七六三,三三三	町歩 三,七六三,三三三 町歩 三,七六三,三三三	町歩 三,七六三,三三三 町歩 三,七六三,三三三	町歩 三,七六三,三三三 町歩 三,七六三,三三三	二,六六六担	内地	—	—	—

農企業會社「カボック」經營園表 (一九三九年度)

業地	園名	設立年度	公稱資本金	拂込資本金	實際投資額	租借面積	植付面積	生産面積	生産量	仕向産地物	業邦人従	族其ノ家	備考
Okwari, Iodoko Kechi, Java	ニヤミル農園	一九三〇年	不 明	不 明	三,七六三,三三三	町歩 三,七六三,三三三 町歩 三,七六三,三三三	町歩 三,七六三,三三三 町歩 三,七六三,三三三	町歩 三,七六三,三三三 町歩 三,七六三,三三三	八三担	不明	—	—	カボック樹數一一三,六九六本 (樹齡平均 七、八年)
レクス島	アロン農園	一九三七年	一〇,〇〇〇,〇〇〇	三,〇〇〇,〇〇〇	三,〇〇〇,〇〇〇	町歩 三,〇〇〇,〇〇〇 町歩 三,〇〇〇,〇〇〇	町歩 三,〇〇〇,〇〇〇 町歩 三,〇〇〇,〇〇〇	町歩 三,〇〇〇,〇〇〇 町歩 三,〇〇〇,〇〇〇	一,二二担	本邦	—	—	外ニ古々種子ヲ栽培ス カボック一俵ハ一擔
—	—	—	一〇,〇〇〇,〇〇〇	二,〇〇〇,〇〇〇	一,七二七,〇〇〇	町歩 一,七二七,〇〇〇 町歩 一,七二七,〇〇〇	町歩 一,七二七,〇〇〇 町歩 一,七二七,〇〇〇	町歩 一,七二七,〇〇〇 町歩 一,七二七,〇〇〇	—	—	—	—	—

農企業會社「棉花」經營園表 (一九三九年度)

業地	園名	設立年度	公稱資本金	拂込資本金	實際投資額	租借面積	植付面積	生産面積	生産量	仕向産地物	業邦人従	族其ノ家	備考
Okwari Nika N. I.	モミ事業地 サルミ事業地	一九二四年 一九三五年	不 定	—	三,七六三,三三三	町歩 三,七六三,三三三 町歩 三,七六三,三三三	町歩 三,七六三,三三三 町歩 三,七六三,三三三	町歩 三,七六三,三三三 町歩 三,七六三,三三三	二,二〇担	内地	—	—	—
イヌリ州 ンパトン市郊外	ナコンパトン農 場	一九三七年	三,〇〇〇,〇〇〇	七〇〇,〇〇〇	三,七六三,三三三	町歩 三,七六三,三三三 町歩 三,七六三,三三三	町歩 三,七六三,三三三 町歩 三,七六三,三三三	町歩 三,七六三,三三三 町歩 三,七六三,三三三	一〇,一〇〇担	臺灣本島	—	—	所有面積 二,八八八畝(四六二兩) アリ
—	—	—	三,〇〇〇,〇〇〇	七〇〇,〇〇〇	三,七六三,三三三	町歩 三,七六三,三三三 町歩 三,七六三,三三三	町歩 三,七六三,三三三 町歩 三,七六三,三三三	町歩 三,七六三,三三三 町歩 三,七六三,三三三	—	—	—	—	—

農企業會社「サイザル」麻經營園表 (一九三九年度)

業地	園名	設立年度	公稱資本金	拂込資本金	實際投資額	租借面積	植付面積	生産面積	生産量	仕向産地物	業邦人従	族其ノ家	備考
Okwari, Saha, Java N. I.	イセナン園 スマンララン園 パンドン オノロ園	一九一八年	三,〇〇〇,〇〇〇	一,〇〇〇,〇〇〇	三,七六三,三三三	町歩 三,七六三,三三三 町歩 三,七六三,三三三	町歩 三,七六三,三三三 町歩 三,七六三,三三三	町歩 三,七六三,三三三 町歩 三,七六三,三三三	三,七六三担	スマラン	—	—	昭和十年産調ニ依ル

裏面白紙

第十九表

英領馬來個人經營園一覽表

(統計不充分ニ付一九三四年年度表ヲ掲載)

Table with columns for Nationality (海峽殖民地), District (地方別), Name (園名), Representative (代表者名), Rental (租借面積), Cultivated Area (實際耕作積), Crop (栽培物), Cultivation Area (栽培面積), Production (生産面積), Annual Yield (前年次), High Yield (生一産ケ高年), Direction (仕向産地物), and Remarks (備考). Rows are organized by region: Penang (ペナン), Malacca (マラッカ), and Selangor (セランゴール).

南洋年鑑



第二十表 英領北ボルネオ邦人農企業一覽表

園名	地方名	農園名	所有者	事業地	代表者	創立年次	投資額	面積	栽培物	面積付	生産額	生産高	仕向地	従業員数	備
椰子	蘭部農園	蘭部伊平兄弟	Garden Apas Tawao North Borneo	蘭部伊平	一九二一年	—	三、七〇〇	椰子	二、六〇〇	—	—	—	日本	—	椰子炭 三〇〇袋 輸出量 一九二〇年 數年後には數倍の増 あり
和泉農園	和泉末松	Branlian Tawao North Borneo	和泉末松	不明	—	—	三、〇〇〇	椰子	二、〇〇〇	—	—	—	同	—	増加の見込なし
小杉農園	小杉佐喜藏	Kinabitan Tawao North Borneo	小杉佐喜藏	一九一七年	—	—	一〇〇〇〇	椰子	一〇〇〇〇	—	—	—	同	—	増加の見込なし 品位並
佐藤農園	佐藤佐市郎	Bahua Tawao North Borneo	佐藤佐市郎	—	—	—	六、〇〇〇	同	六、〇〇〇	—	—	—	同	—	特實、整地原料 増加の見込あり
松田農園	松田友助	Garden Apas Tawao North Borneo	松田友助	一九二六年	—	—	六、〇〇〇	同	六、〇〇〇	—	—	—	同	—	多少の増収の見込あり 輸出量一ヶ年 六〇
藤津農園	藤津治郎熊	Bobonga Tawao North Borneo	藤津治郎熊	—	—	—	七、〇〇〇	同	七、〇〇〇	—	—	—	同	—	増加の見込あり
小林農園	小林 豊	Garden Apas Tawao North Borneo	小林 豊	一九三〇年	—	—	四、〇〇〇	同	四、〇〇〇	—	—	—	同	—	同
一村農園	一村 敬	Sungai Bobonga Tawao North Borneo	一村 敬	一九二〇年	—	—	四、七〇〇	同	四、七〇〇	—	—	—	同	—	同
瀬戸農園	瀬戸隆明	Garden Apas Tawao North Borneo	瀬戸隆明	一九二一年	—	—	五、〇〇〇	同	五、〇〇〇	—	—	—	同	—	同
高橋農園	高橋智五郎	〃	高橋智五郎	一九二一年	—	—	五、〇〇〇	同	五、〇〇〇	—	—	—	同	—	同
常松農園	常松ツキ	Melubora Tawao North Borneo	常松ツキ	—	—	—	四、〇〇〇	同	四、〇〇〇	—	—	—	同	—	同
藤本農園	藤本米雄	Melubora Waobah Tawao	藤本米雄	—	—	—	三、〇〇〇	同	三、〇〇〇	—	—	—	同	—	來年より少量採取の 増加の見込あり
昭和村農園	村井萬次郎	Bobonga Tawao North Borneo	村井萬次郎	—	—	—	三、〇〇〇	同	三、〇〇〇	—	—	—	同	—	同
折田農園	折田輝一	〃	折田輝一	一九二一年	—	—	一、七〇〇	同	一、七〇〇	—	—	—	同	—	目下閉鎖着手當時に なし
大江農園	大江早樹	Sihau Tawao North Borneo	大江早樹	—	—	—	一、四〇〇	同	一、四〇〇	—	—	—	同	—	同
河村農園	河村悦治	Bobonga Tawao North Borneo	河村悦治	—	—	—	一、一〇〇	同	一、一〇〇	—	—	—	同	—	同
麻															
奈良原農園	奈良原太一	Mentai Besar Tawao North Borneo	奈良原太一	一九二八年	—	—	一、二〇〇	マニラ麻	一、二〇〇	—	—	—	日本	—	品位 A、B、C、S <sub>1</sub> EX、A、B、C、S <sub>2</sub> S <sub>3</sub>
田中農園	田中伊平	同	田中伊平	一九三一年	—	—	一、一〇〇	同	一、一〇〇	—	—	—	同	—	品位 A、B、S <sub>2</sub> S <sub>3</sub> Y T 等
山口農園	山口牛治	〃	山口牛治	一九三二年	—	—	七〇〇	同	七〇〇	—	—	—	同	—	品位 A、B、S <sub>2</sub> S <sub>3</sub> C
田中農園	田中 誠	〃	田中 誠	—	—	—	三、〇〇〇	同	三、〇〇〇	—	—	—	同	—	品位 A、B、S <sub>2</sub> S <sub>3</sub> C
熊野農園	熊野潤一	〃	熊野潤一	—	—	—	一、〇〇〇	同	一、〇〇〇	—	—	—	同	—	品位 A、B、S <sub>2</sub> S <sub>3</sub> C
弘中農園	弘中三市	Brentian R Tawao North Borneo	弘中三市	—	—	—	四、〇〇〇	同	四、〇〇〇	—	—	—	同	—	増加あり
末廣農園	末廣 博	Mentai Besar Tawao North Borneo	末廣 博	—	—	—	四、〇〇〇	同	四、〇〇〇	—	—	—	同	—	同
松田農園	松田定吉	Brentian R Tawao North Borneo	松田定吉	—	—	—	四、〇〇〇	同	四、〇〇〇	—	—	—	同	—	増加見込あり 輸出量 一〇〇捆
伊敷農園	伊敷三郎	Isum Tawao North Borneo	伊敷三郎	—	—	—	三、〇〇〇	同	三、〇〇〇	—	—	—	同	—	三〇倍増加見込
赤嶺農園	赤嶺加那	〃	赤嶺加那	一九三三年	—	—	三、〇〇〇	同	三、〇〇〇	—	—	—	同	—	三〇倍増加見込
日南園	劉阿金	Siperic Tawao North Borneo	劉阿金	—	—	—	一、〇〇〇	同	一、〇〇〇	—	—	—	同	—	昭和十四年より新開
計農園数															
椰子	安谷農園	安谷善代治	Tanjong Saadakan North Borneo	安谷善代次	—	—	一、〇〇〇	椰子	一、〇〇〇	—	—	—	同	—	同
林農園	林 三一	〃	〃	林 三一	—	—	四、〇〇〇	同	四、〇〇〇	—	—	—	同	—	同
安谷農園	安谷善代治	〃	〃	安谷善代治	—	—	四、〇〇〇	同	四、〇〇〇	—	—	—	同	—	同
山田農園	山田シモ	〃	〃	山田シモ	—	—	一、〇〇〇	同	一、〇〇〇	—	—	—	同	—	同







第二十表 英領北ボルネオ邦人農企業一覽表

農園名	所有者	事業地	代表者	創立年次	投資額	面積	植付物	面積	生産額	生産高	仕向産物	従業員数	備考
蘭部農園	蘭部伊平兄弟	Garden Apas Tawao North Borneo	蘭部伊平	一九二一年	—	二七〇〇	椰子	一七〇〇	—	一三〇担	日本	—	椰子炭 三〇〇袋 輸出量 一九二〇噸
和泉農園	和泉末松	Brantian Tawao North Borneo	和泉末松	不明	—	三三〇〇	椰子	一三〇〇	—	一〇〇〇	同	—	数年後には数倍の増加の見込みあり
小杉農園	小杉佐喜藏	Embandan Tawao North Borneo	小杉佐喜藏	一九一七年	—	一〇〇〇〇	椰子	一〇〇〇〇	—	一〇〇〇	同	—	増加の見込みなし 品位並
佐藤農園	佐藤佐市郎	Bencha Tawao North Borneo	佐藤佐市郎	—	—	六二〇〇	同	六二〇〇	—	六〇〇	同	—	多少の増収の見込みあり 輸出量一ヶ年 六〇〇噸
松田農園	松田友助	Garden Apas Tawao North Borneo	松田友助	一九三六年	—	六〇〇〇	同	六〇〇〇	—	六〇〇	同	—	特質、製油原料 増加の見込みあり
藤津農園	藤津治郎	Bobonga Tawao North Borneo	藤津治郎	—	—	七〇〇〇	同	七〇〇〇	—	七〇〇	同	—	増加の見込み
小林農園	小林豊	Garden Apas Tawao North Borneo	小林豊	一九三〇年	—	四二〇〇	同	四二〇〇	—	四二〇	同	—	同
一村農園	一村敬	Sungai Bobonga Tawao North Borneo	一村敬	一九二〇年	—	四〇〇〇	同	四〇〇〇	—	四二〇	同	—	同
瀬戸農園	瀬戸隆明	Garden Apas Tawao North Borneo	瀬戸隆明	一九二一年	—	三六〇〇	同	三六〇〇	—	三六〇	同	—	同
高橋農園	高橋裕五郎	—	高橋裕五郎	一九二一年	—	三六〇〇	同	三六〇〇	—	三六〇	同	—	同
常松農園	常松ツキ	Memboea Tawao North Borneo	常松ツキ	—	—	四三〇〇	同	四三〇〇	—	四三〇	同	—	同
藤本農園	藤本米雄	Memboea Waocba Tawao	藤本米雄	—	—	三六〇〇	同	三六〇〇	—	三六〇	同	—	来年より少量採取の見込みあり
昭和村農園	村井高次郎	Bobonga Tawao North Borneo	村井高次郎	—	—	三三〇〇	同	三三〇〇	—	三三〇	同	—	増加の見込みあり
折田農園	折田輝一	—	折田輝一	一九二一年	—	一七〇〇	同	一七〇〇	—	一七〇	同	—	同
大江農園	大江早樹	Sibatic Tawao North Borneo	大江早樹	—	—	一四〇〇	同	一四〇〇	—	一四〇	同	—	目下開墾着手當時にて生産物なし
河村農園	河村悦治	Bobonga Tawao North Borneo	河村悦治	—	—	一四〇〇	同	一四〇〇	—	一四〇	日本	—	—
藤野農園	藤野潤一	—	藤野潤一	—	—	一三〇〇	同	一三〇〇	—	一三〇	日本	—	—
山中農園	山口中治	—	山口中治	一九三二年	—	一三〇〇	同	一三〇〇	—	一三〇〇	同	—	品位 A, B, C, S <sub>1</sub> S <sub>2</sub> Y, T 等
田中農園	田中伊平	—	田中伊平	一九三一年	—	一三〇〇	同	一三〇〇	—	一三〇〇	同	—	品位 A, B, C, S <sub>1</sub> S <sub>2</sub> Y, T 等
奈良原農園	奈良原太一	Meranti Besar Tawao North Borneo	奈良原太一	一九二八年	—	一三〇〇	椰子	一三〇〇	—	一三〇〇	日本	—	品位 A, B, C, S <sub>1</sub> S <sub>2</sub> Y, T 等
山口農園	山口中治	—	山口中治	—	—	一三〇〇	同	一三〇〇	—	一三〇〇	同	—	品位 A, B, C, S <sub>1</sub> S <sub>2</sub> Y, T 等
藤野農園	藤野潤一	—	藤野潤一	—	—	一三〇〇	同	一三〇〇	—	一三〇〇	同	—	品位 A, B, C, S <sub>1</sub> S <sub>2</sub> Y, T 等
田中農園	田中三市	Benchan, R Tawao North Borneo	田中三市	—	—	一三〇〇	同	一三〇〇	—	一三〇〇	同	—	増加あり
末廣農園	末廣博	Meranti Besar Tawao North Borneo	末廣博	—	—	一三〇〇	同	一三〇〇	—	一三〇〇	同	—	同
松田農園	松田定吉	Benchan, R Tawao North Borneo	松田定吉	—	—	一三〇〇	同	一三〇〇	—	一三〇〇	同	—	増加見込みあり 輸出量 一〇〇噸
伊敷農園	伊敷三郎	Imam Tawao North Borneo	伊敷三郎	—	—	一三〇〇	同	一三〇〇	—	一三〇〇	同	—	三〇俵増加見込
赤嶺農園	赤嶺加那	—	赤嶺加那	一九三三年	—	一三〇〇	同	一三〇〇	—	一三〇〇	同	—	昭和十四年より新開墾
計農園数						一三〇〇	椰子	一三〇〇	未収入	一三〇〇			
林農園	林三一	Tanjung Sandakan North Borneo	安谷喜代次	—	—	一三〇〇	椰子	一三〇〇	—	一三〇〇	同	—	現場にて支那商に賣却
安谷農園	安谷喜代治		安谷喜代治	—	—	一三〇〇	同	一三〇〇	—	一三〇〇	同	—	—



第二十一表 サラワツク國邦人農企業一覽表

國名	地方名	農園名	所有者	事業地	代表者	創立年次	投資額	面積	積債	栽培物	面積	積付	生積産	生産高	仕生	向産物	地物	従業員及家族員數	備
		林 藤子園	林 吉次郎	Hayashi, R. E. 5th mile, Matang Rd Kuching	林 吉次郎	一九一七年		100-00	100-00	椰子	100-00	100-00		1,000					園地毎年増加
		山下園	山下龜三郎	Yamashita, R. E. 3th mile Matang Rd Kuching	山下龜三郎	一九二八年		100-00	100-00	椰子	100-00	100-00		1,000					地元買却
		清水園	清水傳四郎	Shimizu, R. E. 5th mile Matang Rd Kuching	清水傳四郎	一九〇八年		100-00	100-00	椰子	100-00	100-00		1,000					中等品なる日探元支那新中
		大政園	大政 修	Ohnaka, R. E. 4th mile Matang Rd Kuching	大政 修	一九二一年		100-00	100-00	椰子	100-00	100-00		1,000					品位一等品
		スミヤク園	中川 達人	Sungaimon, R. E. 1 1/2 mile Kuching	中川 達人			100-00	100-00	椰子	100-00	100-00		1,000					品位一等品
		西和田園	西和田安馬	Nishiwada Estate 16 th mile Simanggan Rd Kuching	西和田安馬	一九二六年		100-00	100-00	椰子	100-00	100-00		1,000					特買一等品増加可能
		石原園	石原義照	Ishihara, R. E. 2nd mile Matang Rd Kuching	石原義照	一九二六年		100-00	100-00	椰子	100-00	100-00		1,000					品位一等品
		西田園	西田忠蔵	Nishida, R. E. 15th mile Simanggan Kuching	西田忠蔵	一九三〇年		100-00	100-00	椰子	100-00	100-00		1,000					品位一等品
		島田園	島田敬太郎	Shimada, R. E. Batu Kawa Kuching	島田敬太郎	一九二二年		100-00	100-00	椰子	100-00	100-00		1,000					品位一等品
		○前田園	前田はな	Maeda, R. E. 4th mile Matang Kuching	前田はな			100-00	100-00	椰子	100-00	100-00		1,000					品位二等
		森内園	森内嘉十	Moriuchi, R. E. Stampin Kuching	森内嘉十	一九一六年		100-00	100-00	椰子	100-00	100-00		1,000					品位二等
		栗林園	栗林甚三郎	Kurihayaishi, Estate 15th mile Simanggan Rd Kuching	栗林甚三郎	一九三〇年		100-00	100-00	椰子	100-00	100-00		1,000					品位一等品
		福島園	福島千代	Fukushima, R. E. Taban Kuching	福島千代	一九一七年		100-00	100-00	椰子	100-00	100-00		1,000					品位一等品
		栗原園	栗原キサ	Kurihara, R. E. Sarawak River, Kuching	栗原キサ	一九二二年		100-00	100-00	椰子	100-00	100-00		1,000					品位一等品
		福丸園	福丸恒七	T. Fukumaru, R. E. Matang Rd, Kuching	福丸恒七	一九二七年		100-00	100-00	椰子	100-00	100-00		1,000					品位一等品
		渡瀬園	渡瀬カヨ	Watasen, R. E., Sungai Loh, Kuching	渡瀬カヨ	一九二六年		100-00	100-00	椰子	100-00	100-00		1,000					品位一等品
		久能園	久能清次	Kunow, Coconut Estate Muruan, Kuching	久能清次	一九二五年		100-00	100-00	椰子	100-00	100-00		1,000					品位一等品
		久能園	久能清次	Kunow, R. E. Samarahan, Kuching	久能清次	一九二八年		100-00	100-00	椰子	100-00	100-00		1,000					品位一等品
		立岡園	立岡 厚	Tateoka, R. E. Tabuan Kuching	立岡 厚	一九一〇年		100-00	100-00	椰子	100-00	100-00		1,000					品位一等品
		前田園	前田豊松	Maeda, R. E. Sandong Kuching	前田豊松	一九二九年		100-00	100-00	椰子	100-00	100-00		1,000					品位一等品
		駒形園	駒形重治	Komagata, R. E. 5th mile Matang Rd, Kuching	駒形重治	一九三三年		100-00	100-00	椰子	100-00	100-00		1,000					品位一等品

第二十一表 サラワツク國邦人農企業一覽表

農園名	所有者	事業地	代表者	創立年次	投資額	面積	積債	栽培物	面積	生産高	仕向地物	従業員及家族員數	備考
林吉次郎園	林吉次郎	Hayashi, R. E. 5th mile Matang Rd. Kuching	林吉次郎	一九一七年	—	三〇〇-〇〇	三〇〇-〇〇	椰子	三〇〇-〇〇	七〇〇	—	—	課設毎年増加、椰子無し
山下龜三郎園	山下龜三郎	Yamashita, R. E. 3th mile Matang Rd. Kuching	山下龜三郎	一九二八年	—	八三〇-〇〇	—	椰子	三三〇-〇〇	九〇〇	—	—	地元賣却
清水傳四郎園	清水傳四郎	Shimizu, R. E. 5th mile Matang Rd. Kuching	清水傳四郎	一九〇八年	—	三〇〇-〇〇	—	椰子	三〇〇-〇〇	三三〇	—	—	中等品なるも強靱性あり 地元支那商人 日探液區七五英反を焼きし爲、 下更新中
大政修園	大政修	Ohmura, R. E. 4th mile Matang Rd. Kuching	大政修	一九二一年	—	三〇〇-〇〇	—	椰子	一〇〇-〇〇	二一〇	—	—	—
中川達人園	中川達人	Sungai Manau R. E. 1 1/2th mile Kuching	中川達人	—	—	一三〇-〇〇	—	椰子	一三〇-〇〇	—	—	—	品位一等品 シラカ ポール
西和田安馬園	西和田安馬	Nishiwada Estate 16 th mile Sunanggan Rd. Kuching	西和田安馬	一九二六年	—	一三〇-〇〇	—	椰子	一〇〇-〇〇	七〇	—	—	特質一等課設 當市場支那商人 増加可能
石原義照園	石原義照	Ishihara, R. E. 2nd mile Matang Rd. Kuching	石原義照	一九二六年	—	一三〇-〇〇	—	椰子	九〇-〇〇	七〇	—	—	當市場支那商人に賣却
西田忠藏園	西田忠藏	Nishida, R. E. 15th mile Sunanggan Kuching	西田忠藏	一九三〇年	—	六〇〇-〇〇	—	椰子	一〇〇-〇〇	四〇	—	—	クチン華商
島田敬太郎園	島田敬太郎	Shimada, R. E. Batu Kawa Kuching	島田敬太郎	一九二二年	—	五〇〇-〇〇	—	椰子	五〇-〇〇	一〇〇	—	—	地元商人
前田はな園	前田はな	Maeda, R. E. 4th mile Matang Kuching	前田はな	—	—	四〇〇-〇〇	—	椰子	四〇-〇〇	四〇	—	—	品位二等 現地處分
森内嘉十園	森内嘉十	Moriuchi, R. E. Stampin. Kuching	森内嘉十	一九一六年	—	四〇〇-〇〇	—	椰子	四〇-〇〇	四〇	—	—	同
栗林甚三郎園	栗林甚三郎	Kuribayashi, Estate 15th mile Sunanggan Rd. Kuching	栗林甚三郎	一九三〇年	—	四〇〇-〇〇	—	椰子	三〇-〇〇	四〇	—	—	品位、シート課設及スクラツ プ課設、生産制限解除すれば 一〇〇〇ピクル増加することを得
福島千代園	福島千代	Fukushima R. E. Tabuan Kuching	福島千代	一九一七年	—	三〇〇-〇〇	—	椰子	三〇-〇〇	四〇	—	—	現地處分
栗原キヤサ園	栗原キヤサ	Kurihara, R. E. Sarawaku River, Kuching	栗原キヤサ	一九一二年	—	一〇〇-〇〇	—	椰子	一〇-〇〇	四〇	—	—	—
福九恒七園	福九恒七	T. Fukunaru, R. E. Matang Rd., Kuching	福九恒七	一九二七年	—	一六〇-〇〇	—	椰子	九〇-〇〇	一三〇	—	—	—
渡瀬カヨ園	渡瀬カヨ	Watanabe, R. E. Sungai Lolok, Kuching	渡瀬カヨ	一九二六年	—	八〇〇-〇〇	—	椰子	八〇-〇〇	一三〇	—	—	—
久能清次園	久能清次	Kinow, Coconut Estate Murusu, Kuching	久能清次	一九二五年	—	七〇〇-〇〇	—	椰子	七〇-〇〇	—	—	—	—
久能清次園	久能清次	Kinow, R. E. Sarawaku, Kuching	久能清次	一九二八年	—	七〇〇-〇〇	—	椰子	七〇-〇〇	—	—	—	—
立岡厚園	立岡厚	Tateoka, R. E. Taluan Kuching	立岡厚	一九一〇年	—	三〇〇-〇〇	—	椰子	六〇-〇〇	八〇	—	—	水田及果樹園として六五英反 の租借地あり
前田登松園	前田登松	Maeda, R. E. Sandong Kuching	前田登松	一九二九年	—	六〇〇-〇〇	—	椰子	六〇-〇〇	六〇	—	—	—
駒形重治園	駒形重治	Komagata, R. E. 5th mile Matang Rd., Kuching	駒形重治	一九二三年	—	七〇〇-〇〇	—	椰子	七〇-〇〇	一〇〇〇	—	—	—

裏面白紙





第二十二表ノ一 蘭領東印度邦人個人農企業一覽表 (一九三九年度)

氏名	所有者	事業地	代表者	創立年次	投資額	面積	栽培物	植付面積	生産面積	生産高	生産物仕向地	邦人従業員及家族数	備考
ガリマン	高橋國之助	Bandongan Ambarwa.	小關三郎	一九二七年	5,000盾	三三六	花卉園藝及種子採川	150-00	150-00	2,000 (1,000)	スマラン、ジョグジャ、アムバ、外領	1	牛乳生産高三〇〇〇盾
小關三郎	Regentschap Semarang.		小關三郎	一九二七年	5,000盾	三三六	其ノ他	150-00	150-00	2,000 (1,000)	スマラン、ジョグジャ、アムバ、ワシントン、パナマ	1	
三好佐太郎	Patrol Tjibidensis, Tjissara, Tjimbah.		三好佐太郎	一九三五年	1,000	500	花及種菜	50-00	50-00	500		1	
松木兼廣	Kampang Gandok, Oesa Tjibodog, District Bayangkong, Regentschap Garoet.		松木兼廣	一九三二年	2,000	100-00	馬鈴薯	100-00	100-00	100,000 (100,000)	パタビヤ、パンリヨク、パタビヤ	1	馬鈴薯とシトロネラを輪作
佐藤鶴松	Garoet Java.		佐藤鶴松	一九一六年	100,000	100-00	馬鈴薯及シトロネラ	100-00	100-00	500 (2,000)		1	入國制限により従業員皆自給
村山 繁	Tjissorapan, Garoet, Java.		河田宇一郎	一九三五年	4,000	150-00	馬鈴薯	100-00	100-00	100,000 (100,000)	パタビヤ、パンリヨク、パタビヤ	1	
山本中雄	Tjibator Garoet.		山本中雄	一九三六年	2,000	150-00	馬鈴薯	150-00	150-00	150,000 (150,000)		1	
村井 謙	Karangwajan Garoet, West Java, D. E. T.		村井 謙	一九二四年	150,000	250-00	カカん、マインゴ、パイヤ	150-00	150-00	150,000 (150,000)	パタビヤ	1	マンゴ、メロンは米敷種
光山慶次	K. P. Soekamaha, Loem Soekamaha, Garoet Java.		光山慶次	一九三七年	2,000	50-00	パイヤ、アツプル	50-00	50-00	50,000 (100,000)	パタビヤ	1	パイヤハ、〇〇〇本、パイニアツプル、六、〇〇〇本
加古 勝	Lampog, Pringger, Java.		加古 勝	一九三八年	10,000	200	美薯場、野菜	0-50	0-50	0-50 (1,000)	パタビヤ	1	昭和六年創業(ガロエ外)組合組織にて昭和八年現地に移る、昭和十三年取組解散
根木榮次	Tawangari, Sodoahadi, Soekamaha, Java.		根木直喜	一九一九年	100,000	250-00	米、野菜、果	250-00	250-00	100,000 (100,000)	内	1	買収時は一、六三二兩なるも自治領土法改正整理及不用地返し現在三五四〇八兩カボック工場を持ち年産約二、〇〇〇ピタルあり
嶋崎長五郎	Dipanki Sumatera.		嶋崎長五郎	一九三二年	1,000	50-00	馬鈴薯	50-00	50-00	50,000 (50,000)	ジャバ、市場	1	
平田 繁	Panghal pinong Bantia.		平田 繁	一九三四年	5,000	1-50	胡椒	1-50	1-50	500 (500)		1	
水石久米男	31. Sipan Weg Pontanak.		水石久米男	一九一七年	110,000	100-00	胡椒	100-00	100-00	100,000 (100,000)		1	農園は目下切付作業中止、小農園は一部作業、現地に賣却
水田 タケ	Baton Sing Kawang Borneo.		水田 タケ	一九二七年	500,000	150-00	胡椒	150-00	150-00	150,000 (150,000)		1	
渡邊竹治	Sing Kawang Borneo.		渡邊竹治	一九一七年	1,200,000	250-00	胡椒	250-00	250-00	250,000 (250,000)		1	
佐藤マキノ	Pateghang Sing Kawang Borneo.		佐藤マキノ	一九三六年	11,000	50-00	胡椒	50-00	50-00	50,000 (50,000)	マンカラン	1	
志岐 豊	Seongai Ambarwa's Pontanak Borneo.		志岐 豊	一九二九年	1,000	50-00	胡椒	50-00	50-00	50,000 (50,000)		1	馬來人及土人より買収
砂木 勉	Seongai Ambarwa's Pontanak Borneo.		砂木 勉	一九二八年	6,000	50-00	胡椒	50-00	50-00	50,000 (50,000)		1	
三並良太郎	Pontanak W. Borneo.		三並良太郎	一九三九年	1,000	50-00	胡椒	50-00	50-00	50,000 (50,000)		1	非常時の爲未だ租借権を得ず



一	平田繁蔵	Fanghai piang Banka.	平田繁蔵	一九三四年	三〇〇〇	一七〇	胡	一七〇	一七〇	四六〇 (九五五所)	農園は目下切付作業中止、小農業は一部作業、現地にて賣却
二	永石久米男	Si Sipan Vieg Pontianak.	永石久米男	一九一七年	一〇〇〇〇	四〇〇〇	護	三〇〇〇	三〇〇〇	一六〇〇 (三〇〇〇所)	農園は目下切付作業中止、小農業は一部作業、現地にて賣却
三	永田タケ	Baton Sang Kawang Borneo.	永田タケ	一九二七年	五〇〇〇	一三〇〇	護	一三〇〇	一三〇〇	一三〇〇 (一三〇〇所)	
四	波邊竹治	Sing Kawang Borneo.	波邊竹治	一九一七年	一七〇〇〇	三三〇〇	護	三三〇〇	三三〇〇	一三〇〇 (一三〇〇所)	
五	佐藤マキノ	Pateghang Sing Kawang Borneo.	佐藤マキノ	一九三六年	一〇〇〇〇	五〇〇〇	護	五〇〇〇	五〇〇〇	一〇〇 (一〇〇〇所)	
六	志岐豊	Soengai Ambawang Pontianak Borneo.	志岐豊	一九一九年	一〇〇〇〇	三三〇〇	同	三三〇〇	三三〇〇	一〇〇 (一〇〇〇所)	馬津人及土人より買収
七	砂本勉	Soengai Ambawang Pontianak Borneo.	砂本勉	一九二八年	六〇〇〇	二〇〇〇	同	二〇〇〇	二〇〇〇	一〇〇 (一〇〇〇所)	非常時の爲未だ租借権を得ず
八	三並良太郎	Pontianak W. Borneo.	三並良太郎	一九三九年	一七〇〇〇	三三〇〇	同	三三〇〇	三三〇〇	一〇〇 (一〇〇〇所)	労働不足につき採液を休む 昭和十五年生産見舞金〇〇〇〇元
九	鹽谷イワ	Spalah Landak West Borneo.	鹽谷イワ	一九三五年	五〇〇〇	三三〇〇	同	三三〇〇	三三〇〇	一〇〇 (一〇〇〇所)	ボントア支那人に賣却
一〇	吉田憲造	Spalah Landak West Borneo.	吉田憲造	一九二五年	五〇〇〇	一三〇〇	同	一三〇〇	一三〇〇	一〇〇 (一〇〇〇所)	
一一	坂本源太郎	Bube Aupat Landak Pontianak West Borneo.	坂本源太郎	一九二六年	一五〇〇〇	三三〇〇	同	三三〇〇	三三〇〇	一〇〇 (一〇〇〇所)	
一二	川野吉二	Pano Ngabong Landak West Borneo.	川野吉二	一九三三年	一七〇〇〇	一〇〇〇	同	一〇〇〇	一〇〇〇	一〇〇 (一〇〇〇所)	
一三	工藤健爾	Ngi Landak West Borneo.	工藤健爾	一九二〇年	一七〇〇〇	一三〇〇	同	一三〇〇	一三〇〇	一〇〇 (一〇〇〇所)	一九二〇年秋入園二年より胡椒栽培せしが價格下落に依り露地栽培に専念せり時に一九三五年より
一四	長井計藏	Prantai Landak Pontianak West Borneo.	長井計藏	一九二二年	一〇〇〇〇	三三〇〇	同	三三〇〇	三三〇〇	一〇〇 (一〇〇〇所)	
一五	塚田清男	Sesadjiu Pontianak Westland Van Borneo. N.E.I.	塚田清男	一九一八年	一五〇〇〇	六二〇〇	同	六二〇〇	六二〇〇	一〇〇 (一〇〇〇所)	
一六	井國恒夫	Balai Nanga Sanggau Pontianak N.E. I West Borneo.	井國恒夫	一九三九年	五〇〇〇	一〇〇〇	同	一〇〇〇	一〇〇〇	一〇〇 (一〇〇〇所)	護照持付許可の権利を得たのみにして土地に對する租借権は目下交渉中
一七	福井ツル	Japan de Kondok.	福井ツル	一九一九年	一〇〇〇〇	三三〇〇	同	三三〇〇	三三〇〇	一〇〇 (一〇〇〇所)	
一八	坂本一夫	Sesabat Landak West Borneo.	坂本一夫	一九三一年	六〇〇〇	三三〇〇	同	三三〇〇	三三〇〇	一〇〇 (一〇〇〇所)	
一九	赤瀬川文夫	Monggo Landak Pontianak West Borneo.	赤瀬川文夫	一九二〇年	一五〇〇〇	三三〇〇	同	三三〇〇	三三〇〇	一〇〇 (一〇〇〇所)	野村東印度殖産會社坤甸出張所
二〇	飯田爲平	Karandji Ngabang Pontianak West Borneo.	飯田爲平	一九二九年	五〇〇〇	一〇〇〇	同	一〇〇〇	一〇〇〇	一〇〇 (一〇〇〇所)	野村商會
二一	孫田常吉	Selok Pontianak West Borneo.	孫田常吉	一九三九年	一七〇〇〇	六〇〇	同	六〇〇	六〇〇	一〇〇 (一〇〇〇所)	
二二	谷川フク	Seklap Mempawa Singarawang.	谷川フク	一九三六年	一六〇〇〇	三三〇〇	同	三三〇〇	三三〇〇	一〇〇 (一〇〇〇所)	
二三	東イシ	Seklap Mempawa Singarawang.	東イシ	一九一九年	五〇〇〇	三三〇〇	同	三三〇〇	三三〇〇	一〇〇 (一〇〇〇所)	一九二五年(日〇)租借
二四	朴本謙	Songat Sambah Simpang.	朴本謙	一九二一年	五〇〇〇	三三〇〇	護	三三〇〇	三三〇〇	一〇〇 (一〇〇〇所)	
二五	高木利兵衛	マルタブーラ	高木利兵衛	一九二九年	六〇〇〇	一〇〇〇	護	一〇〇〇	一〇〇〇	一〇〇 (一〇〇〇所)	
二六	植木佐一郎	同	植木佐一郎	一九二七年	三三〇〇〇	一〇〇〇	同	一〇〇〇	一〇〇〇	一〇〇 (一〇〇〇所)	
二七	井上源一郎	同	井上源一郎	一九二九年	五〇〇〇〇	一〇〇〇	同	一〇〇〇	一〇〇〇	一〇〇 (一〇〇〇所)	
二八	金子久松	同	金子久松	一九一九年	一〇〇〇〇〇	一〇〇〇	同	一〇〇〇	一〇〇〇	一〇〇 (一〇〇〇所)	
二九	中川龜吉	サマリンダ	中川龜吉		六〇〇〇	一〇〇〇	同	一〇〇〇	一〇〇〇	一〇〇 (一〇〇〇所)	
三〇	永田吉男	Rokan Sangarawang.	永田吉男	一九三一年	六〇〇〇	一〇〇〇	同	一〇〇〇	一〇〇〇	一〇〇 (一〇〇〇所)	元支那壹個(金個人經營)に入園共同園となす昭和十一年に右支那人の分を買収以後壹個人園となす

第二十二表ノ二 蘭領東印度邦人個人農企業一覽表 (一九三九年度)

園名 地名	農園名	所有者	事業地	代表者	創立年次	投資額	面租債	栽培物	植付面積	生産面積	生産高	生産物仕向	セ		
													州		
													モ	ゴ	
森園	森園	森 虎太郎	Medang Mongondoo Celebes D. E. I.	森 虎太郎	一九三五年	10,000 盾	100 盾	短期作物	1700 盾	1400 盾	370 担	日	本	モ	ゴ
小野園	小野園	小野 徹太郎	〃	小野 徹太郎	一九三八年	17,500 盾	480 盾	珈琲	3500 盾	3300 盾	220 担	日	本	モ	ゴ
森園	森園	森 貫二郎	〃	森 貫二郎	一九三八年	4,000 盾	300 盾	珈琲	400 盾	400 盾	20 担	日	本	モ	ゴ
菅園	菅園	菅 復寛一	〃	菅 復寛一	一九二八年	9,000 盾	400 盾	雜作物	700 盾	700 盾	60 担	日	本	モ	ゴ
石橋園	石橋園	石橋 理二郎	〃	石橋 理二郎	一九三二年	2,200 盾	300 盾	珈琲	500 盾	500 盾	20 担	日	本	レ	ソ
長谷部園	長谷部園	長谷部 鐵造	〃	長谷部 鐵造	一九三七年	2,800 盾	250 盾	珈琲	250 盾	250 盾	8 担	日	本	レ	ソ
河合園	河合園	長谷部 鐵造	Bangkoeai Mongondoo Celebes D. E. I.	長谷部 鐵造	一九三七年	2,200 盾	250 盾	珈琲	250 盾	250 盾	8 担	日	本	レ	ソ
果木園	果木園	果木 唯助	Modja Mongondoo Celebes D. E. I.	果木 唯助	一九二八年	8,000 盾	800 盾	珈琲	800 盾	800 盾	30 担	日	本	レ	ソ
果木園	果木園	果木 毅負	Katunobago Mongondoo Celebes D. E. I.	果木 毅負	一九三三年	8,000 盾	700 盾	珈琲	700 盾	700 盾	30 担	日	本	レ	ソ
宮井園	宮井園	宮井 源太郎	Ajong Mongondoo Celebes D. E. I.	宮井 源太郎	一九二八年	12,100 盾	700 盾	珈琲	1000 盾	1000 盾	30 担	日	本	レ	ソ
カラセイ農園	カラセイ農園	勝間 智恵子	Kalasei Manukaa Celebes D. E. I.	伊藤 俊太郎	一九二三年約	1,900 盾	50 盾	珈琲	1100 盾	1100 盾	110 担	日	本	レ	ソ
野村園	野村園	野村 忠一	Tomohan Menodo Celebes D. E. I.	野村 忠一	一九二七年約	2,500 盾	400 盾	珈琲	700 盾	700 盾	20 担	日	本	レ	ソ
セレス計 農園數 三															
江川農園		江川 俊治	Kau Hainabera, D. E. I.	江川 俊治	一九二一年	1,500 盾	800 盾	古々椰子	4,000 盾	4,000 盾	1,000 担	日	本	ラ	ハ
蘭領東印度 合計 農園數 壹															

所有者	事業地	代表者	創立年次	投資額	面積	栽培物	植付面積	生産面積	生産高	生産物仕向地	邦人家族 員数	備考
森 虎太郎	Mokojing Mongondou Celebes D. E. I.	森 虎太郎	一九三五年	10,000盾	1,000坪	コーヒー 短期作物	1,000坪	1,000坪	100担	日本	6人	一九二八年岡田雅雄氏と共同にて 租借一九三五年岡田氏歸國に付森 氏全部引受經營す
小野 徹太郎	"	小野 徹太郎	一九三八年	10,000盾	4,000坪	珈琲	3,500坪	3,500坪	150担	本	5人	一九二八年浦太郎租借したるも一 九三一年岡田氏死亡、一九三七年森 虎太郎氏引受く、一九三八年小野 徹太郎氏外四氏にて引受今日に至 る。確實なる市場なし、是非日本 に輸送したし
森 貫二郎	"	小野 徹太郎	一九三八年	10,000盾	4,000坪	珈琲	3,500坪	3,500坪	150担	本	5人	現在生産品は日本へ輸入許可に付 經營可能なるも萬一日本送り不可 能となれば經營生活共に不可能な り、生産品運搬不便に付設備を希 望す
石橋 理二郎	"	石橋 理二郎	一九三二年	20,000盾	5,000坪	珈琲	5,000坪	5,000坪	200担	本	3人	一九二八年倉元國義租借し珈琲を 植付く 一九三八年小野徹太郎引受く
菅 復寛一	"	菅 復寛一	一九二八年	9,000盾	4,000坪	珈琲 雜作物	3,000坪	3,000坪	100担	本	4人	一九二八年順治氏土地を租借珈琲 栽培せし一九三〇年歸國、一九 三二年石橋理二郎氏買受く
小野 徹太郎	"	森 貫二郎	一九三八年	40,000盾	5,000坪	珈琲	5,000坪	5,000坪	200担	本	3人	一九二八年から開拓珈琲植付く 一九三七年岡田氏より長谷部鉄造 引受く
長谷部 鉄造	"	長谷部 鉄造	一九三七年	20,000盾	2,000坪	珈琲	2,000坪	2,000坪	100担	本	4人	一九二八年河合隆治開拓園せし も一九三七年岡田氏歸國に付長谷部 鐵造引受く、珈琲單一栽培業は危 険多し多作式農の要あり
長谷部 鐵造	Banakoedai Mongondou Celebes D. E. I.	長谷部 鐵造	一九三七年	20,000盾	2,000坪	珈琲	2,000坪	2,000坪	100担	本	4人	一九二八年から開拓珈琲植付く 一九三七年岡田氏より長谷部鉄造 引受く
栗本 唯助	Mokojing Mongondou Celebes D. E. I.	栗本 唯助	一九二八年	8,000盾	4,000坪	珈琲	4,000坪	4,000坪	150担	本	8人	日本に生産品輸入是非希望
栗本 頼負	Katambogge Mongondou Celebes D. E. I.	栗本 頼負	一九三三年	10,000盾	5,000坪	珈琲	5,000坪	5,000坪	200担	本	3人	昭和十二年メナド市セレス興 業合資社との共同經營となりて 今日に至る、椰子植付樹數四〇、一 〇〇本、カボック一〇〇〇〇本
宮井 源太郎	Ajong Mongondou Celebes D. E. I.	宮井 源太郎	一九二八年	15,000盾	4,000坪	カボック 椰子	10,000坪	10,000坪	100担	本	7人	一九一九年南商デレックス商會起 業、一九一六年伊藤長蔵買収之を 南洋椰子會社に租入れ一九二三年 會社解散後伊藤長蔵に譲渡し一九 三三年岡田氏死亡後租額人藤間智 子名義目下會社組織變更手續中
藤間 智子	Kakasi Manabasi Celebes D. E. I.	伊藤 俊太郎	一九二三年約	10,000盾	5,000坪	椰子 珈琲	11,000坪	11,000坪	100担	本	6人	一九四〇年收成一二〇ピクル本邦 に輸送
Edisak Roenayal	Tomolan Manado Celebes D. E. I.	野村 忠一	一九二七年約	10,000盾	5,000坪	椰子 短期作物及 雜作物	10,000坪	10,000坪	100担	本	3人	其の他の作物として「キヤツサバ」 及「クミスタチン」等あり 租借地中六二五ヘクタールのサイ 椰子自然林あり
江川 俊治	Kan Hanabara, D. E. I.	江川 俊治	一九二二年	10,000盾	5,000坪	椰子 其ノ他	10,000坪	10,000坪	100担	本	3人	



第二十三表 大洋洲邦人農企業一覽表

所有者	事業地	代表者	創立年次	投資額	租借面積 (英反)	栽培物	植付面積 (英町)	生産面積 (英町)	生産高	仕向地物	邦人従業 数及家族	備考
角川吉太郎	Cedron West Australia.	角川吉太郎	一九二一年	(英鎊) 180	10ト	マト	5	5	(箱) 1200	パース メルボルン	三	マト一箱の容積は半ブツシエルに相当す。(ブツシエルは八ガロン、一六〇升)
道元房吉	"	道元房吉	一九二〇年	1200	10同	同	7	7	1700同	同	二	昭和十四年度見込数量 一、〇〇〇箱
堀口甚五郎	"	堀口甚五郎	一九一七年	1200	10同	同	10	10	1200同	同	四	昭和十四年度見込数量 四、〇〇〇箱
大久保秀之助	"	大久保秀之助	一九二〇年	500	10同	同	7	7	1100同	同	二	昭和十四年度見込数量 一、〇〇〇箱
Ab Tam 及 長瀬太一商店	Kali Bay Manus District, New Guinea.	支那人	一九三〇年	(英鎊) 120000 (圓) 120000 (米) 120000	(町) 10 (町) 10 (町) 10	椰子	(町) 10 (町) 10 (町) 10	(町) 10 (町) 10 (町) 10	同	ヨーロッパ	一	投資額 アータム 長瀬 各五〇%
同	San Manus District New Guinea.	山下七之助	一九三〇年	長瀬 60000	6同	同	同	同	6同	同	一	同
同	Ranajo Manus District New Guinea.	池崎徳義	一九三〇年	60000	12同	同	同	同	12同	同	一	同
同	Pitah Manus District New Guinea.	山下七之助	一九三〇年	60000	12同	同	同	同	100同	同	一	同
同	Papfidi Manus District New Guinea.	濱崎正吉	一九三〇年	180000	36同	同	同	同	100同	同	一	本邦へ輸出希望なれども物資統制のためヨーロッパへ送るより外に途なし
長瀬太一	Uraper Nantunai District, New Guinea.	シノールン (支那人) Shin Loon.	同	150000	6同	同	同	同	6同	同	一	元支那人所有のものを買収せり日本政府のコブラ輸入許可を切望す
同	Kahai Nantunai District New Guinea.	同	同	150000	6同	同	同	同	6同	同	一	同
同	Lo Lo Nantunai District New Guinea.	池崎惟康	一九二七年	60000	110同	同	同	同	150同	同	一	日本政府のコブラ輸入許可を切望す
同	Thio New Caledonie	幸若玉蔵	同	(法) 60000	同	同	同	同	同	同	一	生産高は昭和十三年度分
同	"	岩田勝太郎	同	15000	同	同	同	同	同	同	一	商店経営の一部として農場を經營す
同	トンガ島ワイニ	中尾重平	一九二六年	(英鎊) 11000	(町) 30	椰子	(町) 30	(町) 30	(箱) 150 (箱) 150 (箱) 150	同	一	椰子の外に牧畜農作あり
同	トンガ島マクアロファ	作野	同	(英鎊) 10000 (米) 10000	(町) 30 (町) 30	椰子	(町) 30 (町) 30	(町) 30 (町) 30	同	同	一	同

裏面白紙

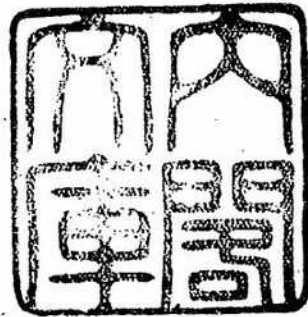

昭和十七年一月十四日印刷  
昭和十七年一月十八日發行

拓務省拓南局

東京市芝區南佐久間町二丁目九番地

印刷人 森 山 忠 吾

印刷所 東京製本印刷合資會社