

昭和三年十二月末日現在

復興事業進捗状況

復興局

5

5

0000 0235

復興事業進捗状況

目次

帝都復興計畫概要……………一
國ニ於テ執行スル復興事業……………七
一、土地區劃整理……………七
 (一) 東京……………七
 (二) 横濱……………三
二、街路工事……………一六
 (一) 東京……………一六
 (二) 横濱……………二四
三、橋梁工事……………二七
 (一) 東京……………二七
 (二) 横濱……………三五

0000 0238

| | |
|------------------|-----|
| 四、地下埋設物其他工作物整理工事 | 三十七 |
| (一) 東京 | 三十七 |
| (二) 横濱 | 四〇 |
| 五、河川運河工事 | 四〇 |
| (一) 東京 | 四〇 |
| (二) 横濱 | 四二 |
| 六、公園 | 四三 |
| (一) 東京 | 四三 |
| (二) 横濱 | 四五 |
| 七、住居、商業及工業地域ノ指定 | 四七 |
| 八、防火地區及防火建築助成 | 五〇 |
| 九、地質調査 | 五四 |
| 府縣市ニ於テ執行スル復興事業 | 五五 |
| 一、東京府ニ於テ執行スルモノ | 五五 |

| | |
|----------------|-----|
| (一) 國道 | 五五 |
| (二) 府縣道 | 五六 |
| (三) 教育施設 | 六〇 |
| 二、東京市ニ於テ執行スルモノ | 六三 |
| (一) 土地區劃整理 | 六三 |
| (二) 街路工事 | 六九 |
| (三) 橋梁工事 | 八一 |
| (四) 上水道 | 一〇一 |
| (五) 下水道 | 一〇一 |
| (六) 小公園 | 一〇三 |
| (七) 塵芥處分施設 | 一〇六 |
| (八) 中央卸賣市場 | 一〇七 |
| (九) 衛生施設 | 一〇八 |
| (一〇) 教育施設 | 一〇九 |
| (一一) 社會事業施設 | 一一〇 |

| | |
|-----------------|-----|
| (三) 電氣事業施設 | 110 |
| 三、神奈川県ニ於テ執行スルモノ | 111 |
| (一) 國道 | 111 |
| (二) 教育施設 | 113 |
| 四、横浜市ニ於テ執行スルモノ | 114 |
| (一) 土地區劃整理 | 114 |
| (二) 街路工事 | 116 |
| (三) 橋梁工事 | 117 |
| (四) 河川工事 | 118 |
| (五) 上水道 | 118 |
| (六) 下水道 | 119 |
| (七) 中央卸賣市場 | 120 |
| (八) 衛生施設 | 120 |
| (九) 教育施設 | 121 |
| (一〇) 社會事業施設 | 126 |
| (二) 電氣事業施設 | 126 |
| (三) 瓦斯事業施設 | 127 |

圖表及寫真目次

- 一、東京土地區劃整理進捗圖
 - 1 昭和三年十二月末現在
 - 2 昭和二年十二月末現在
- 二、横濱土地區劃整理進捗圖
 - 1 昭和三年六月末現在
 - 2 昭和二年十二月末現在
- 三、土地區劃整理現形圖並換地位置決定圖
 - 1 東京第三十地區區劃整理現形圖
 - 2 同 換地位置決定圖
 - 3 横濱第九地區區劃整理現形圖及換地位置決定圖
- 四、街路工事寫真
 - 1 宮城外苑内廣場鋪裝工事(竣功並工事中)
 - 2 江戸橋附近街路工事(幹線第一號路線)



東京地土整理進捗圖

- 3 横濱街路第八號路線切リ取リ工事
橋梁工事寫眞
- 4 敷寄屋橋(外濠架設)
小網橋(東堀留川架設)
- 5 平沼橋(東海道線架線橋)
- 一、河川運河工事寫眞
- 6 神田川改修工事狀況
- 一、公園工事寫眞
- 7 錦糸公園(東京)
- 8 山下公園工事中(横濱)

0000 0240

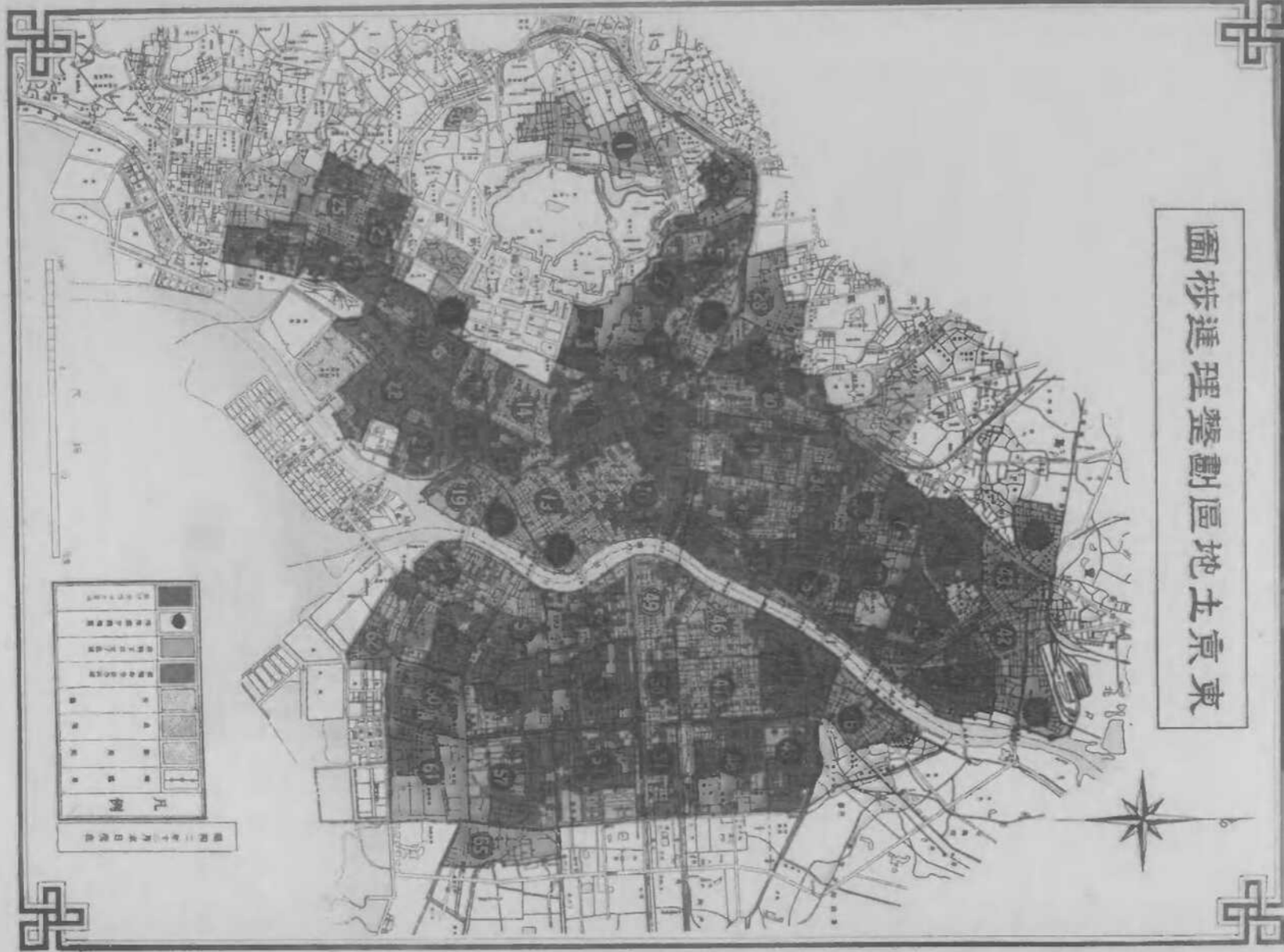

東京土地整理進捗圖

凡例

| | |
|---|--------------|
| ● | 東京市街地 |
| ■ | 東京市街地整理区 |
| ■ | 東京市街地整理区(新築) |
| ■ | 東京市街地整理区(改築) |
| ■ | 東京市街地整理区(新築) |
| ■ | 東京市街地整理区(改築) |
| ■ | 東京市街地整理区(新築) |
| ■ | 東京市街地整理区(改築) |
| ■ | 東京市街地整理区(新築) |
| ■ | 東京市街地整理区(改築) |

昭和三年十月五日現在

1 5 2 0 0 0 0 0

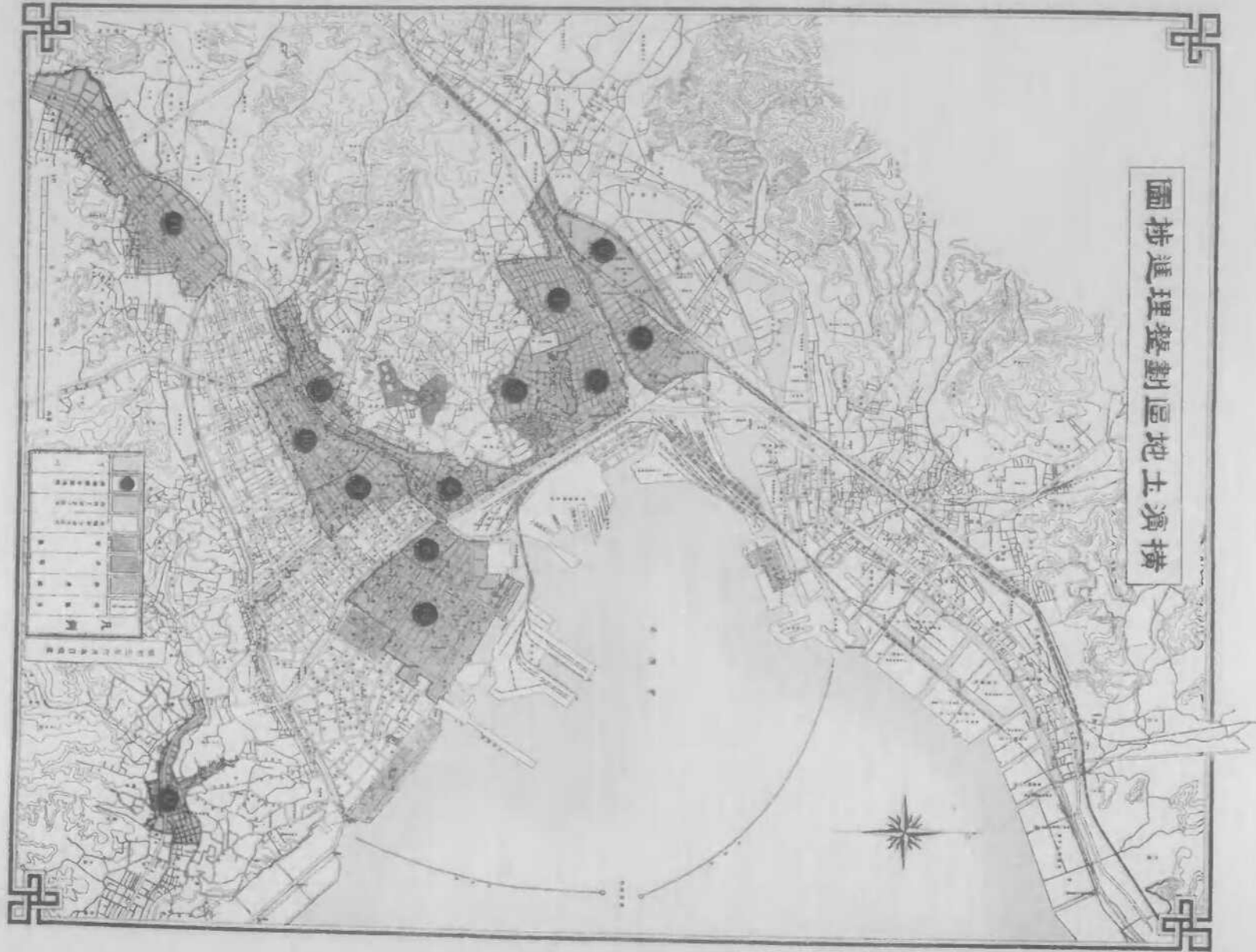

横濱地土整理整劃進捗圖



横濱地区劃理進抄圖

0000 0253

(東京)

第三十三地區劃整現形圖



0000 0244



(東京)

圖定決置位地換

區地九第

圖形現理整劃區

橫濱



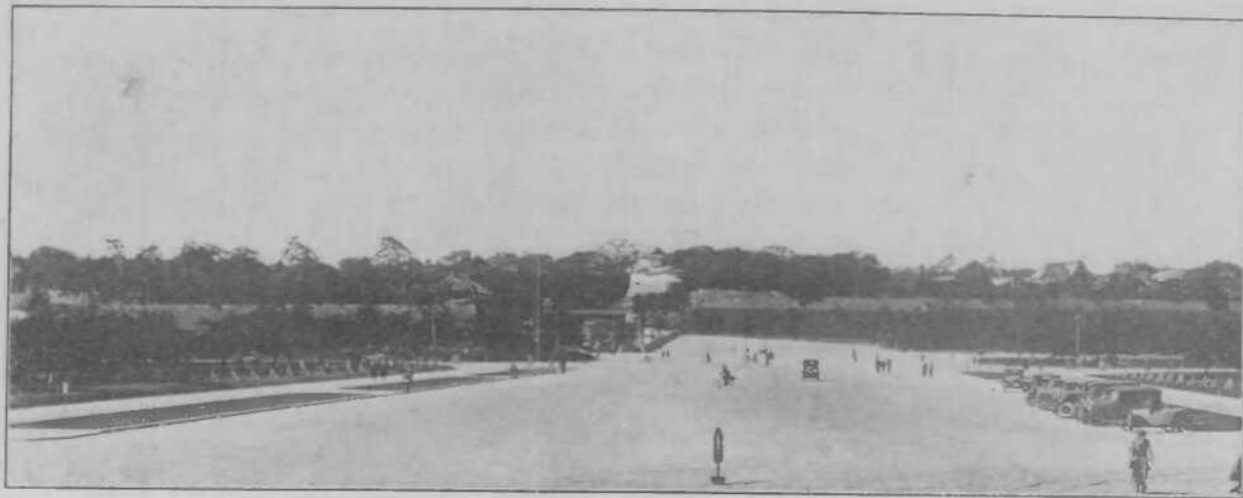

(功 竣) 事工製鋪場廣苑外城宮

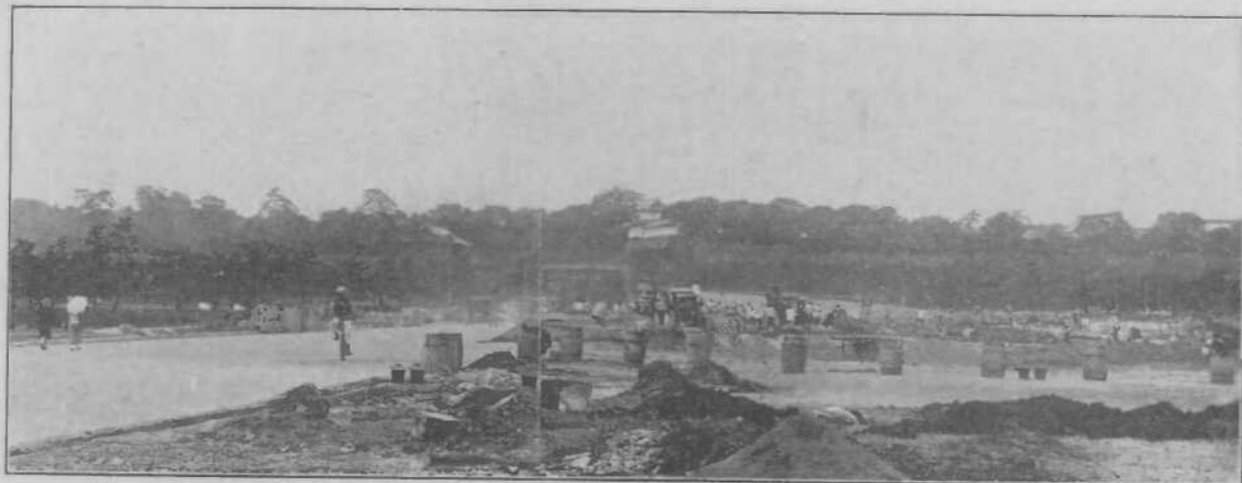

(中事工) 事工製鋪場廣苑外城宮



（線路第一第線路）車工路街近附橋戸江

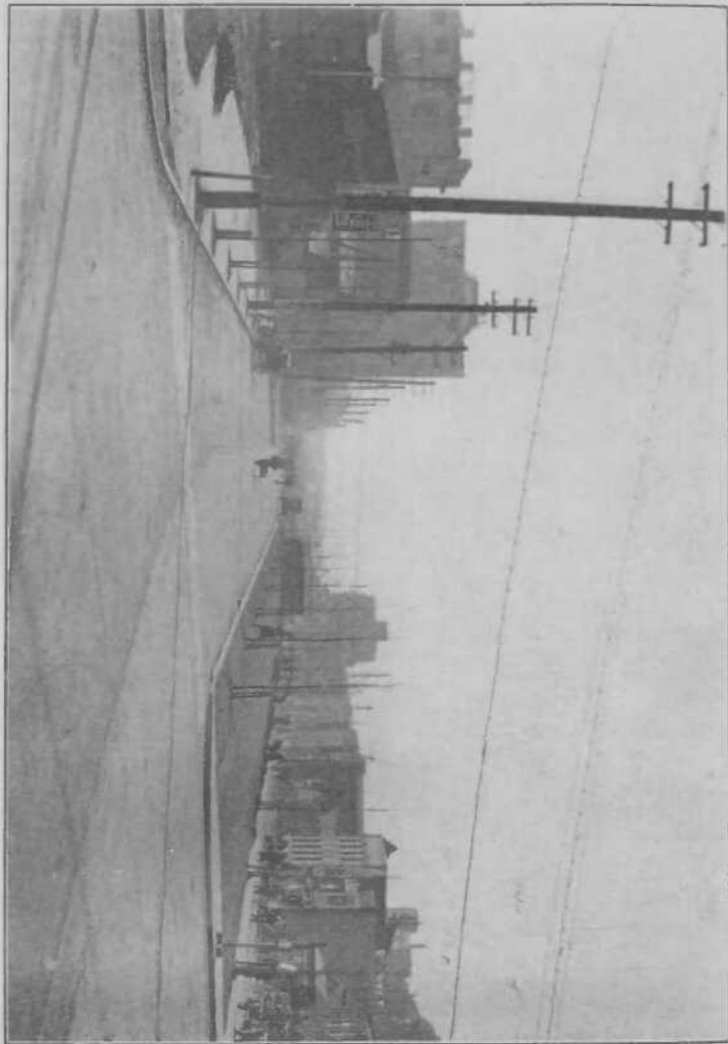

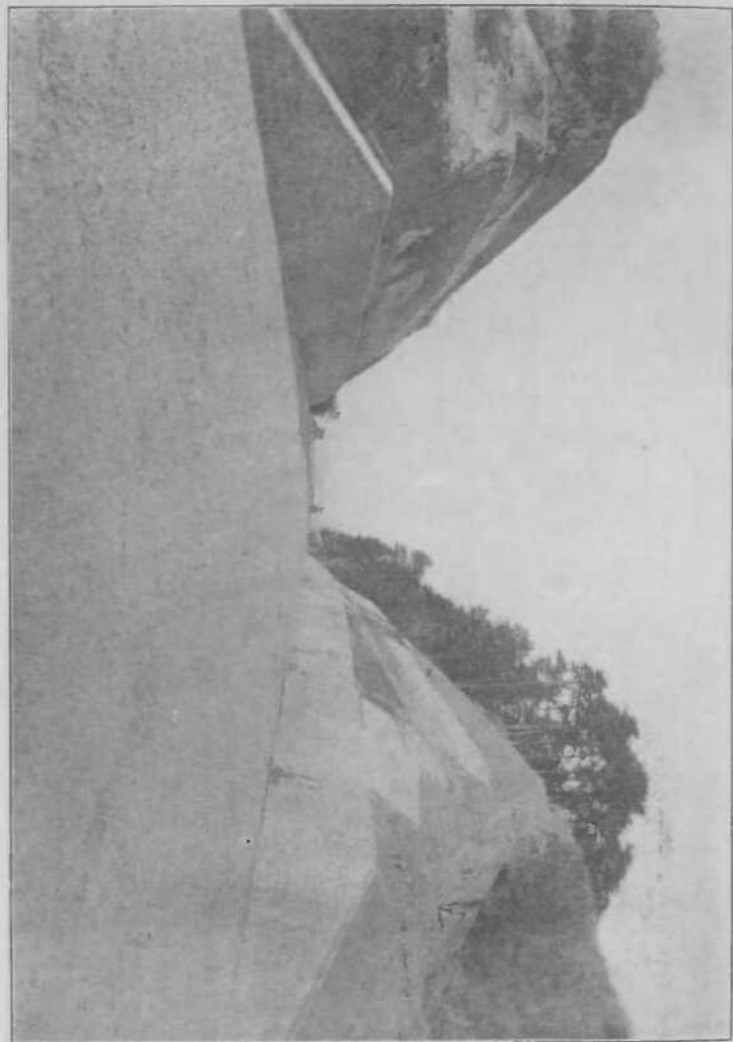

(事工ヲ取リ切) 線路號八第路掛濱横

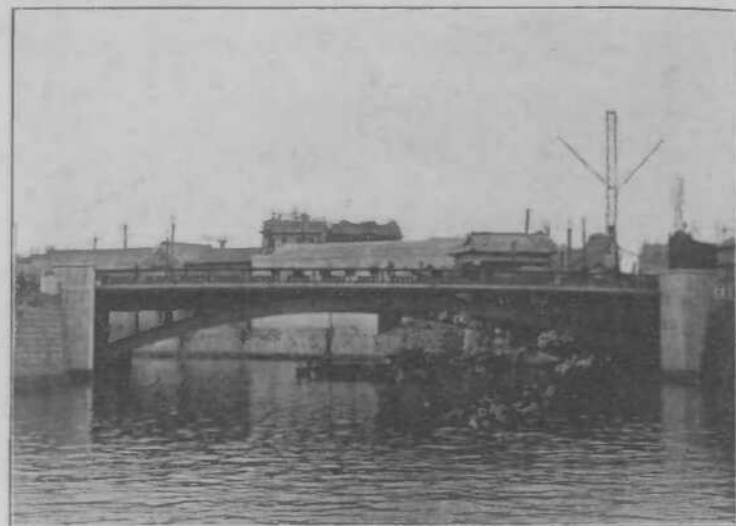

(設架川留原東) 橋 小

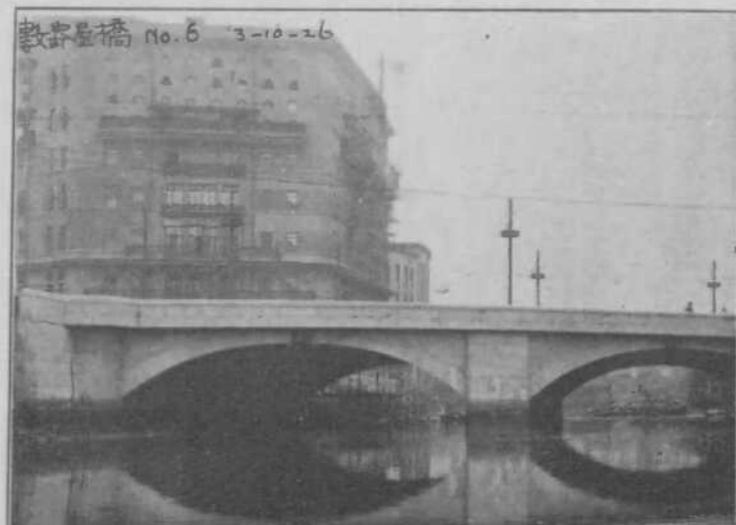

(設架深外) 橋 数寄

（橋架線道俾東）橋招平



0000 0251

神田川(築港工事)の概観

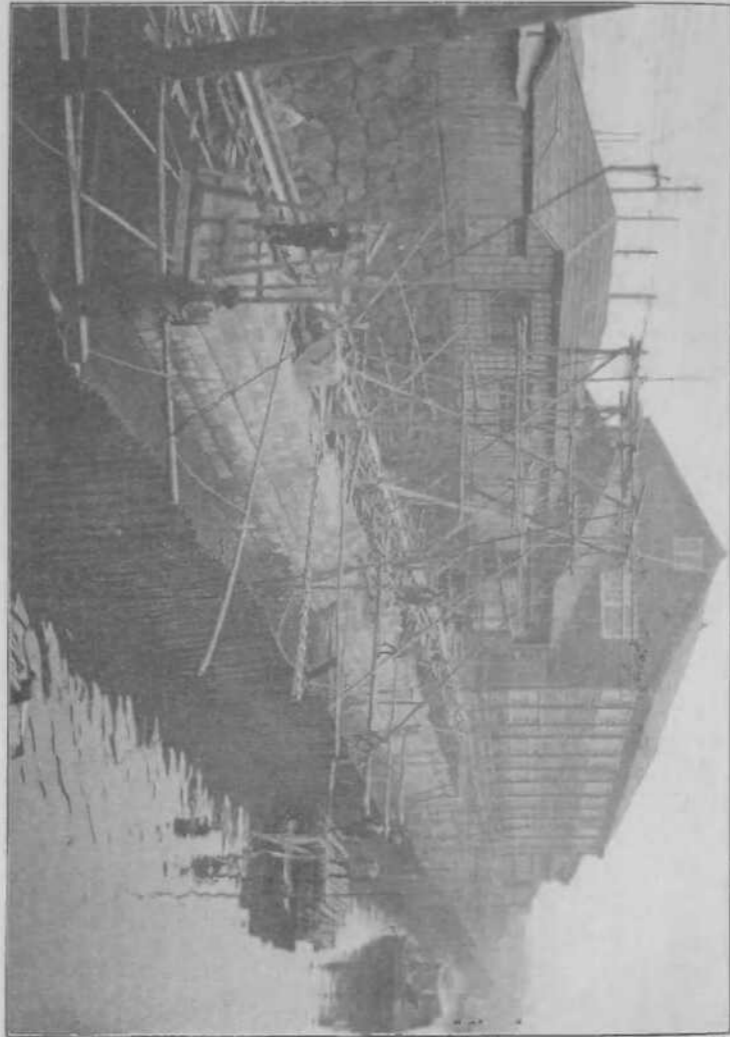

錦糸園(東) (錦糸園公東)

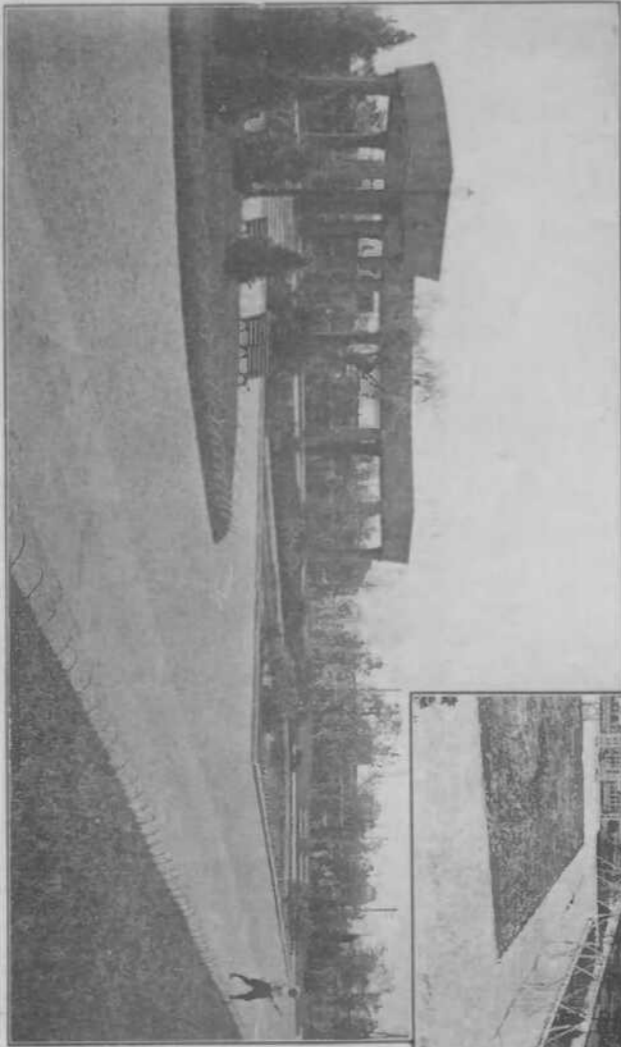

山崎公司工事圖中 (附圖)

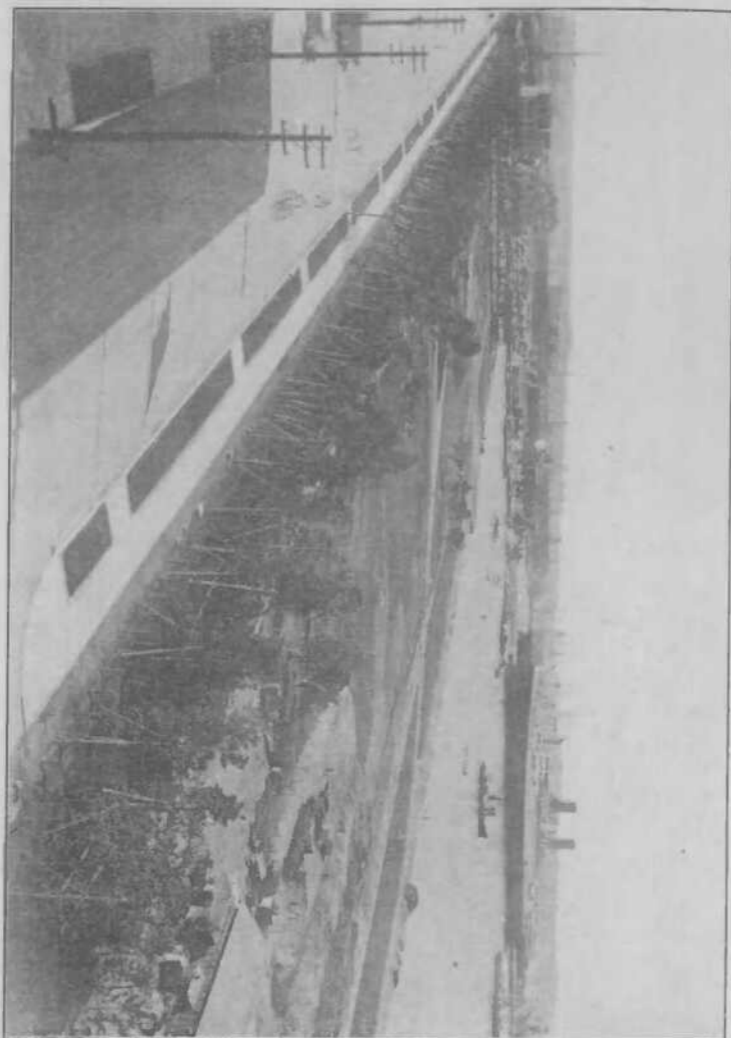

帝都復興計畫概要

帝都ノ復興事業ハ街路橋梁運河等ノ工事及土地區劃整理ヲ主ナルモノトシ、其ノ他公園市場教育衛生社會事業上下水道電氣事業瓦斯事業等ノ諸施設ニシテ、其ノ内幹線街路並橋梁ノ改新築河川運河ノ改修新墾埋立大公園ノ新設及土地區劃整理ノ一部ハ國ニ於テ直接施行シ、其ノ他ハ地方ノ施設ニ俟ツコトトシ、之ニ對シテハ財政上相當ノ援助ヲ與フルノ方針ヲ採レリ。

帝都復興費ノ當初豫算總額ハ

國ノ施行ニ屬スルモノ

三四二、一九二、八〇〇圓

(外ニ防火地區建築費補助)

二〇〇、〇〇〇、〇〇〇圓

地方ノ施行ニ屬スルモノ

三五七、六八三、三七九圓

内

國庫補助

一二八、〇八〇、九一七圓

地方負擔

二二九、六〇二、四六二圓

計

六九九、八七六、一七九圓

帝都復興計畫概要

ニシテ大正十二年度ヨリ昭和三年度ニ至ル六箇年繼續事業トシテ執行スル豫定ナリシモ、區劃整理事業ノ進捗意ノ如クナラサリシ爲所定ノ事業ヲ豫定年度内ニ完成スルコト能ハサルニ至リ止ムナク、國執行東京復興費ニ於テハ昭和四年度迄繼續年度ヲ延長シ、同年度ニ千九百萬圓ヲ繰延フルコトトシ第五十二議會ノ協賛ヲ經タリ。而シテ更ニ事業進捗ノ狀況ト財政計畫上ノ關係トニ基キ昭和三年度豫算中國執行東京復興費ニ於テ二千八百六十六萬六千圓同橫濱復興費ニ於テ四十萬圓東京市復興事業費補助ニ於テ千八百八十萬圓橫濱市復興事業費補助ニ於テ四十萬圓ヲ後年度ニ繰延フルコトトシ、國執行事業費ハ昭和三年度實行豫算ニ於テ之カ繰延ヲ決定シ、東京市及橫濱市復興事業費補助ハ第五十五議會ニ於テ豫算外國庫ノ負擔トナルヘキ契約改定ノ議決ヲ經タリ。

又復興事業費ハ當初豫算ニ比シ區劃整理ニ伴フ建物移轉料等ニ於テ意外ニ多額ヲ要スルニ至リタル爲極力事業ノ整理工事費ノ節約ヲ行ヒタルモ、尙國執行橫濱復興費ニ於テ四百萬圓、東京市執行復興事業費ニ於テ六千八百萬圓、橫濱市執行復興事業費ニ於テ三百萬圓ノ不足ヲ生スルノ止ムナキニ至リタルヲ以テ、右ノ内國契約改定ノ議決ヲ經タリ。

昭和四年度豫算ニ於テハ昭和三年度實行豫算ニ於テ繰延タル國執行事業費二千八百四十六萬六千圓ヲ追加スル外、新ニ東京復興費運河費ニ三十萬九千六十五圓ヲ追加シ、皇城外廓整理ヲ執行セムトスルモノニシテ孰レモ今期議會ニ提案中ニ屬ス。

今之ヲ當初豫算ニ合算計上スレハ左ノ如シ。

| | |
|--------------|--------------|
| 國ノ施行ニ屬スルモノ | 四六、五〇一、八六五圓 |
| （外ニ防火地區建築費補助 | 二〇、〇〇〇、〇〇〇圓 |
| 地方ノ施行ニ屬スルモノ | 四二、八六八、三三七九圓 |
| 内 | |
| 國庫補助 | 一七四、〇八〇、九一七圓 |
| 地方負擔 | 二五四、六〇二、四六二圓 |
| 帝都復興計畫概要 | 三 |

一東京 街路ハ之ヲ幹線補助線ニ分チ、幹線ノ規格ハ地域ノ情況ト交通ノ系統ニ
 稽ヘ、幅員ヲ二十二米以上トシ、特ニ其ノ配置ニ意ヲ用ヒ、之ニ幅員十一米以上二
 十二米迄ノ補助線ヲ配置セリ。而シテ幹線ハ路線數五十二、其ノ延長約百十七
 千ニシテ、國ニ於テ之ヲ執行シ、補助線ハ路線數百二十二、内一線ハ計畫ニ止ル、其
 ノ延長約百三十九千ニシテ、市ニ於テ之ヲ執行ス。

橋梁ハ交通上街路ニ伴フモノニシテ、幹線街路ニ架設スルモノ等百十二橋ハ國
 ニ於テ之ヲ執行シ、補助線街路ニ架設スルモノ百三十四橋、其ノ他ハ市ニ於テ之
 ヲ執行ス。

市内ニ於ケル水運ニ便スル爲メ、國ニ於テ改修、新鑿又ハ埋立ヲ爲ス運河ハ十三川
 其ノ延長十五千ニ及フ。

公園ハ遺次ノ災害ニ鑑ミ、成ル可ク普遍的ニ之ヲ設クルノ方針ヲ採リ、濱町、隅田
 錦糸ノ三大公園ハ國ニ於テ之ヲ執行シ、小公園ハ成ル可ク小學校ニ隣接シテ之
 ヲ五十一箇所ニ設置スルコトトシ、市ニ於テ之ヲ執行ス。

整理區域内ニ於ケル幹線街路、補助線街路、運河並小公園ニ要スル敷地ハ總テ土
 地區劃整理ノ施行ニ依リ之ヲ捻出充當スルコトトシ、燒失區域面積約一千萬坪
 ノ殆ト全部ニ涉リ之ヲ六十五ノ地區ニ別テ、内十五地區ハ國ニ於テ、五十地區ハ
 市ニ於テ之ヲ執行ス。

一横濱 横濱ニ於ケル街路ノ計畫ハ概テ東京ノ例ニ則リ、國ニ於テ執行スルモノ
 ハ路線數十三、其ノ延長約三十千、市ニ於テ執行スルモノハ路線數十、其ノ延長約
 十二千ナリ。

橋梁ハ國執行街路ニ架設スルモノ等三十五橋ハ國ニ於テ執行シ、市執行街路ニ
 架設スルモノ十一橋、其ノ他ハ市ニ於テ之ヲ執行ス。

國ニ於テ改修ヲ爲ス運河數ハ二川、其ノ延長約五千ニ及ヒ、公園ハ三箇所ニ之ヲ
 設置シ、其ノ總面積約五萬二千八百坪ニシテ、國ニ於テ之ヲ執行ス。

土地區劃整理ハ燒失區域約三百萬坪ノ内約九十三萬坪及燒失區域外約八萬坪
 ニ付之ヲ十三ノ地區ニ別テ、内六地區ハ國ニ於テ、七地區ハ市ニ於テ之ヲ執行ス。
 一以上ニ掲グルモノノ外、東京府ニ於テハ京濱間ヲ連絡スル國道外三線ノ國道並
 ニ府縣道ノ改修中等學校五校ノ新營ヲ爲ス。

東京市ニ於テハ道路橋梁ノ復舊改築及ヒ上下水道ノ復舊改良塵芥處分設備中央卸賣市場實費診療所其ノ他ノ衛生施設其ノ他教育施設社會電氣事業等ヲ執行ス。

又神奈川縣ニ於テハ京濱間國道中同縣ニ屬スル區域ヲ執行シ中等學校五校ノ新營修築ヲ爲シ横濱市ニ於テハ道路橋梁ノ復舊改築河川ノ改修及上下水道ノ復舊衛生教育ノ施設中央卸賣市場ノ建設其ノ他社會電氣瓦斯ノ諸事業ヲ執行ス。

國ニ於テ執行スル復興事業

一、土地區劃整理

(一) 東京

東京ニ於テハ燒失區域約一千萬坪ノ殆ト全部ニ對シ土地區劃整理ヲ執行スルコトトシ該區域ハ特別都市計畫委員會ノ議ヲ經内閣ノ認可ヲ受ケテ大正十三年三月二十日之ヲ告示シタリ。而シテ右區域ハ之ヲ六十六ノ施行地區ニ分チ内十五地區ヲ内務大臣五十一地區ヲ東京市長ニ於テ執行スルコトトシ東京市長施行赤坂區溜池町方面第二十七地區ハ街衢比較的整然タルニ依リ經費節省ノ爲昭和二年三月二十八日之ヲ除斥スルコトトシタルヲ以テ東京市長施行地區ハ五十地區トナレリ同年三月二十七日夫々之ヲ告示シタリ。

地區告示ノ結果特別都市計畫法施行令第三十六條ニ基キ三月二十七日ヨリ四月五日迄地區内ノ土地ニ付未登記ノ所有權以外ノ權利ヲ有スル者ヨリ權利指定ニ關スル申告ヲ受理シタルカ其ノ件數ハ全地區ヲ通シ約十二萬件ニ及ヒタリ。又

國ニ於テ執行スル復興事業

地區告示後地區内ニ於テ工作物ヲ新築、改築、増築若ハ大修繕シ又ハ土地ノ形質ヲ變更セントスル場合ニ於テハ地方長官ノ認可ヲ要スヘキニ依リ關係各廳ト協議ヲ遂ケ出願書處理ニ關スル方針手續等ヲ決定シ事業ノ進捗ニ伴ヒテ寬嚴宜シキヲ制シ以テ關係者ノ便宜ヲ圖ルト共ニ整理施行上支障ナキヲ期シタリ。區劃整理施行區域ノ現況調査ハ既ニ大正十二年末以來着手セル所ニシテ施行區域現狀ノ基本測量ハ第四十七議會終了後直ニ陸軍ノ協力ヲ得テ實施シ尙殘存又ハ假設建築物其ノ他ノ工作物、地下埋設物、土地所有權、借地權其ノ他ノ權利、地區編入ニ付同意ヲ要スル土地等ニ付テモ精細ナル調査ヲ遂ケ更ニ土地竝ニ借地權ノ價格ニ至リテハ或ハ關係官公署、銀行會社等ノ意見ヲ徵シ或ハ賣買實例ヲ綿密ニ調査シ評價ノ根底ヲ作り土地評價ニ付キテハ新ニ路線價ニ基ク評價方法ヲ創案シ各宅地ヲ合理的ニ評價スル等苟モ整理施行上必要ナル準備調査ニ萬遺漏ナキヲ期シ整理施行地區決定後ハ各地區ニ付幹線及補助線、街路、運河、公園、市場等ノ施設竝住居、工業、商業等地域ノ種別ヲ基準トシ土地ノ實狀ヲ斟酌シ街廓ノ形狀、大サ、配列等ニ關スル設計ヲ爲シ進ンテ換地ノ設計ニ着手シタリ。

此ノ如ク一方ニ於テ區劃整理ニ關スル設計ヲ促スト共ニ他方ニ於テハ各地區ニ

於ケル區劃整理委員會ノ組織ヲ進メタリ。即チ大正十三年四月十四日各地區ニ於テ整理委員定數ノ告示ヲナシ五月初旬以來整理委員ノ選舉ヲ行ヒ八月十九日ヲ以テ十五地區ノ選舉ヲ實行セリ。委員ノ選舉ヲ終ヘタル地區ニ對シテハ逐次委員會ヲ招集シ最初ノ委員會ニ於テハ議長及副議長ノ選舉、議事規則ノ決定等委員會内部ノ事項ヲ決定シ次ノ委員會ヨリ區劃整理街路、整理前土地面積決定期日、整理前路線價指數竝ニ各筆坪當平均指數、換地位置、整理後路線價指數竝ニ各筆坪當平均指數、換地面積、土地各筆清算案等區劃整理施行上重要ナル案件ヲ順次附議シタリ。

換地位置及面積ノ設計ハ整理前後ノ土地ノ價格及面積ノ外、借地權ノ關係、建物ノ建築狀況、營業上ノ關係、清算金ノ問題等各種複雜ナル事情ヲ顧慮スル必要アリ其ノ他減步率緩和ノ爲メ土地買收、土地臺帳誤謬訂正、寺院境内地ノ地區編入等幾多ノ問題アリシモ着々事業ヲ進メ現在ニ於テハ既ニ全十五地區ノ中第十、第三十一、第三十四、第三十六ノ四箇地區ヲ除ク外全部ノ換地處分ヲ完了セリ。各地區ニ於ケル進捗狀況左表ノ如シ。

東京(國)土地區劃整理進捗狀況

| 地區 | 方面 | 換地面積決定年月日 | 換地處分告示年月日 | 登記完了年月日 | 地價覺醒済年月日 |
|----|------------|-----------|-----------|----------|----------|
| 六 | 駿河臺方面 | 一三、八、九 | 一五、一〇、一 | 一五、一〇、一六 | 一五、一、一 |
| 一〇 | 馬喰町、人形町通方面 | 二、九、一〇 | 二、六、二一 | 二、九、三 | 二、一〇、二五 |
| 一二 | 濱町方面 | 一四、一、一四 | 三、四、三〇 | 三、一、一五 | 三、一、三〇 |
| 一三 | 橋本町方面 | 一五、二、一八 | 三、三、二二 | 三、八、二九 | 三、一、三〇 |
| 一四 | 通町方面 | 一四、八、二一 | 二、六、二 | 二、九、二二 | 二、一〇、二五 |
| 一六 | 箱崎町方面 | 一四、三、一九 | 三、一〇、三 | 三、二、三一 | 三、二、二二 |
| 一七 | 南橋馬町方面 | 一五、五、一七 | | | |
| 三一 | 御徒町方面 | 二、五、二三 | | | |
| 三四 | 七軒町方面 | 二、五、二五 | | | |
| 三六 | 車坂、松葉町方面 | 二、三、一 | | | |
| 四九 | 東兩國方面 | 一五、二、一五 | 三、一〇、八 | 三、二、七 | 三、一〇、三〇 |
| 五八 | 墨江町方面 | 一四、六、二三 | 三、三、二二 | 三、七、二五 | 三、一〇、三〇 |
| 六三 | 日暮里、三河島方面 | 一四、八、一五 | 二、六、二〇 | 二、九、二二 | 二、八、二〇 |
| 六四 | 南千住方面 | 一五、四、二八 | 二、一、一五 | 三、六、三〇 | 三、五、一〇 |
| 六五 | 砂町方面 | 一四、二、一七 | 三、三、一 | 三、六、五 | 三、一、一、九 |
| 計 | | 一五 | 一一 | 一一 | 一〇 |

土地區劃整理ノ施行ニ伴フ建物其ノ他ノ工作物ノ移轉處分ハ復興事業中最モ重要ナル事項ノ一ニ屬シ、換地ニ關スル設計案カ區劃整理委員會ノ決定ヲ見タルトキハ、更ニ換地豫定地ノ精密ナル實測ヲ遂ケ、各筆所有權並借地權界ノ杭打ヲ爲シ、建物其ノ他ノ工作物ノ所有者ニ對シテ移轉命令ヲ發スルモノニシテ、大正十三年十月二十三日第六地區神田區駿河臺附近ニ對シ第一回ノ移轉命令ヲ發シタルヲ初メトシ、今ヤ全地區ニ亘リ發令ヲ完了シ、移轉命令ヲ受ケタル建物棟數四萬二千二棟ニシテ内既ニ移轉工事ヲ完了シタルモノ四萬一千六百八十五棟ナリ。而シテ移轉命令ニ因ル損害補償ニ付テハ補償審査會ノ決定ヲ經今日迄ニ決定シタルモノ、建物三萬九千四百七十三棟延坪數七十二萬五千八百六十一坪ニシテ外ニ協議ニ依リ移轉料ヲ決定シタルモノ二千二百十二棟アリ。移轉命令ヲ受ケタル建物棟數並移轉完了シタル棟數ヲ地區別ニ表示スレハ左ノ如シ。

東京(國)施行地區移轉命令建物棟數並移轉完了棟數

圖ニ於テ執行スル復興事業

| 地 區 名 | 要 移 轉 棟 數 | 命 令 棟 數 | 移 轉 完 了 棟 數 |
|-------|-----------|---------|-------------|
| △ 〇 | 三五六 | 三五六 | 三五六 |
| △ 〇 | 六、七二八 | 六、七二八 | 六、四五四 |
| △ 〇 | 一、六〇一 | 一、六〇一 | 一、六〇一 |
| △ 〇 | 三、〇八九 | 三、〇八九 | 三、〇八九 |
| △ 〇 | 二、〇三〇 | 二、〇三〇 | 二、〇二九 |
| △ 〇 | 八一二 | 八一二 | 八一二 |
| △ 〇 | 二、四〇四 | 二、四〇四 | 二、三七七 |
| △ 〇 | 四、五〇八 | 四、五〇八 | 四、五〇二 |
| △ 〇 | 五、三五五 | 五、三五五 | 五、三五五 |
| △ 〇 | 三、二二九 | 三、二二九 | 三、二二九 |
| △ 〇 | 二、四七三 | 二、四七三 | 二、四七三 |
| △ 〇 | 二、八五五 | 二、八五五 | 二、八四六 |
| △ 〇 | 二、六四七 | 二、六四七 | 二、六四七 |
| △ 〇 | 二、六七三 | 二、六七三 | 二、六七三 |
| △ 〇 | 一、二四二 | 一、二四二 | 一、二四二 |
| 計 | 四二、〇〇二 | 四二、〇〇二 | 四一、六八五 |

備 考

○印ハ移轉命令ノ發令ヲ終リタルモノ
 △印ハ移轉工事完了ノモノ

(一) 横 濱

大正十三年七月四日横濱土地區劃整理施行區域ノ告示アリ。同月二十三日整理施行地區ノ告示アリタリ。

横濱市ニ於テハ地勢其ノ他ノ關依上之ヲ燒失區域全部ニ亙リ施行スルコトヲ得ス。十三地區約壹百萬坪ニ限リ施行スルコトト決定シ、内六箇地區ヲ國ニ於テ擔當シ銳意之カ進捗ニ努メタル結果各地區共既ニ換地處分ノ告示登記並地價配賦ヲ完了セリ。
 各地區ニ於ケル進捗狀況左表ノ如シ。

横濱(國)土地區劃整理進捗狀況

| 計 | 一 | 二 | 三 | 四 | 五 | 六 |
|-----------|------------|----------|---------|---------|----------|--------|
| 地 區 | 西戸部町字西ノ前方面 | 阿 石崎方面 | 阿 反目方面 | 花 吹町方面 | 日ノ出町方面 | 辨 天通方面 |
| 換地面積決定年月日 | 一五、一、二、一五 | 一五、一〇、二五 | 一五、五、二一 | 一五、七、二一 | 一五、七、二八 | 二、一、一七 |
| 換地處分告示年月日 | 二、一、二、一五 | 二、一、二、一五 | 二、三、二四 | 二、八、一〇 | 二、一、二、一 | 三、三、三一 |
| 登記完了年月日 | 三、三、一六 | 三、三、一六 | 二、四、一五 | 二、九、一六 | 三、一、一六 | 三、五、一五 |
| 地價配賦済年月日 | 三、二、一三 | 三、二、一三 | 二、八、三一 | 三、二、一三 | 二、一、二、二八 | 三、五、一七 |

横濱都市計畫土地區劃整理施行地區内建物ニ對スル移轉命令ハ先ツ大正十四年八月二十七日第五地區(日出町方面)ニ發シタルヲ初メトシ、昭和二年七月九日全地區ノ移轉命令ノ發令ヲ完了シ、昭和三年五月三十一日全地區ノ移轉工事を完了セリ、其ノ建物棟數一萬二千二十一棟ナリ。而シテ移轉補償ニ關シ補償審査會ニ於テ決定ヲ見タルモノ建物九千七百三十二棟、延坪數十四萬五千五百五十坪ニシテ外ニ協議ニ依リ移轉料ヲ決定シタルモノ四百八十九棟アリ。移轉命令ヲ受ケタル建物棟數並移轉ヲ完了シタル棟數ヲ地區別ニ表示スレハ左ノ如シ。

横濱(國)施行地區移轉命令建物數並移轉完 數

| 地 區 名 | 要 移 轉 棟 數 | 命 令 棟 數 | 移 轉 完 了 棟 數 |
|-------|-----------|----------|-------------|
| △ | 二、三、七、三 | 二、三、七、三 | 二、三、七、三 |
| △ | 二、五、四、六 | 二、五、四、六 | 二、五、四、六 |
| △ | 八、六、五 | 八、六、五 | 八、六、五 |
| △ | 一、三、三、〇 | 一、三、三、〇 | 一、三、三、〇 |
| △ | 一、三、〇、〇 | 一、三、〇、〇 | 一、三、〇、〇 |
| △ | 一、九、〇、七 | 一、九、〇、七 | 一、九、〇、七 |
| 計 | 一〇、三、一、一 | 一〇、三、一、一 | 一〇、三、一、一 |

備 考

- 印ハ移轉命令ノ發令ヲ終リタルモノ
- △ 印ハ移轉工事を完了ノモノ

一、街路工事

(一) 東京

國ノ執行スル街路工事ハ所謂幹線街路ニ屬シ、其ノ幅員二十二米以上ノモノニシテ其ノ數五十二線トス。
街路ノ測量ハ全部ニ亘リ完了シ設計歩合ハ九割四分ニ當ル。街路ノ大部分ハ區劃整理施行地區内ニ存スルヲ以テ其ノ進捗ヲ俟ツニ非サレハ直ニ工事ニ着手スルコト能ハサレトモ、在來道路ニシテ施行可能ナル箇所又ハ區劃整理ノ進捗セル地區内及區劃整理地區外ノ路線ニシテ用地關係ノ決定シタル部分ニ就テハ急速工事ニ着手シ、既ニ竣功セルモノ五線、目下施行中ノモノ第一號線外四十四線ニシテ、其ノ着手歩合ハ七割一分、竣功歩合ハ五割九分ニ達ス。
街路工事ノ内鋪裝ニ關シテハ路上工作物、地下埋設物等ノ整理ヲ促進シ、擴張街路及在來道路ニ於テモ施行ヲ急キ、既ニ竣功シタルモノ及工事中ノモノ約二十萬二千餘坪ニシテ出來高歩合五割二分ニ達ス。
幹線街路工事工程左表ノ如シ。

幹線街路工事工程表

| 番號 | 路線 (起終點及經過地) | 幅員 | 延長 (約) | 設計工程 | 工事工程 | 竣功工程 | 備考 |
|----|---|----------------------------|--|--|--|--|------------------------------|
| 一 | 品川町ヨリ本芝一丁目、芝口一丁目、本郷町、江戸橋、和泉橋、東坂町、三ノ輪町ヲ經テ常盤橋ニ至ル 品川ヨリ本芝一丁目迄 | 四 三 三 三 三 三 | 四,〇〇〇 三,〇〇〇 三,〇〇〇 三,〇〇〇 三,〇〇〇 三,〇〇〇 | 一七,〇〇〇 一七,〇〇〇 一七,〇〇〇 一七,〇〇〇 一七,〇〇〇 一七,〇〇〇 | 一,〇〇〇 一,〇〇〇 一,〇〇〇 一,〇〇〇 一,〇〇〇 一,〇〇〇 | 一,〇〇〇 一,〇〇〇 一,〇〇〇 一,〇〇〇 一,〇〇〇 一,〇〇〇 | 竣功部分ハ東京市ニ引續濟 |
| 二 | 九段坂下ヨリ南神保町、兩國橋ヲ經テ龜戸町ニ至ル 九段坂下ヨリ通神保町迄 通神保町ヨリ兩國橋西詰迄 兩國橋西詰ヨリ龜戸町迄 | 三 三 三 三 | 六,〇〇〇 六,〇〇〇 六,〇〇〇 六,〇〇〇 | 一〇,〇〇〇 一〇,〇〇〇 一〇,〇〇〇 一〇,〇〇〇 | 一,〇〇〇 一,〇〇〇 一,〇〇〇 一,〇〇〇 | 一,〇〇〇 一,〇〇〇 一,〇〇〇 一,〇〇〇 | 竣功部分ハ東京市ニ引續濟 |
| 三 | 吳服橋外ヨリ永代橋、深田橋ヲ經テ砂町ニ至ル | 三 | 五,〇〇〇 | 一〇,〇〇〇 | 一,〇〇〇 | 一,〇〇〇 | 市郡境界以東ハ計畫ノミニ止ム 引續濟部分ハ東京市ニ |

| 番號 | 路線 (起終點及經過地) | 幅員 | 延長 (約) | 設計工程 | 工事工程 | 竣工工程 | 備考 |
|----|--|------------------|----------------------------------|----------------------------------|------------------------------|------------------------------|--------------|
| 四 | 有樂町一丁目ヨリ尾張町、木塚町三丁目、築地三丁目ヲ經テ月島二丁目ニ至ル(隅田川ヲ含メス) 有樂町一丁目ヨリ木塚町三丁目迄 木塚町三丁目ヨリ築地三丁目迄 築地三丁目ヨリ月島二丁目迄 | 三 三 三 三 | 二、七五〇 八、七〇〇 三、三〇〇 九、六〇〇 | 一、〇〇〇 一、〇〇〇 一、〇〇〇 一、〇〇〇 | 〇、七〇 〇、七〇 〇、七〇 〇、七〇 | 〇、七〇 〇、七〇 〇、七〇 〇、七〇 | 竣工部分ハ東京市ニ引續濟 |
| 五 | 築地三丁目、入船町、龜島町、濱原町ヲ經テ金杉下町ニ至ル | 三 | 八、〇〇〇 | 〇、七〇 | 〇、七〇 | 〇、七〇 | 竣工部分ハ東京市ニ引續濟 |
| 六 | 上野公園前ヨリ駒形橋ヲ經テ押上町ニ至ル | 三 | 三、六〇〇 | 一、〇〇〇 | 〇、七〇 | 〇、七〇 | 竣工部分ハ東京市ニ引續濟 |
| 七 | 東京驛東口ヨリ下槇町、龜島橋ヲ經テ越前堀一丁目ニ至ル 東京驛東口ヨリ下槇町迄 下槇町ヨリ龜島橋西詰迄 龜島橋西詰ヨリ越前堀一丁目迄 | 三 三 三 三 | 一、一〇〇 一、一〇〇 一、一〇〇 一、一〇〇 | 一、〇〇〇 一、〇〇〇 一、〇〇〇 一、〇〇〇 | 〇、七〇 〇、七〇 〇、七〇 〇、七〇 | 〇、七〇 〇、七〇 〇、七〇 〇、七〇 | 竣工部分ハ東京市ニ引續濟 |
| 八 | 永樂町一丁目淺淵ヨリ元千代田町ニ至ル 宮城外苑内庭園面積約一萬六千坪 | 三 | 一、〇〇〇 | 一、〇〇〇 | 〇、七〇 | 〇、七〇 | 竣工部分ハ東京市ニ引續濟 |

| | | | | | | | |
|----|---|------------------|----------------------------------|----------------------------------|------------------------------|------------------------------|--------------|
| 九 | 櫻田門外ヨリ新築事々前ニ至ル | 三 | 一、〇〇〇 | 一、〇〇〇 | 〇、七〇 | 〇、七〇 | 竣工部分ハ東京市ニ引續濟 |
| 一〇 | 相生橋南詰ヨリ龜住町、相生町ヲ經テ中ノ郷竹町ニ至ル 相生橋南詰ヨリ龜住町迄 龜住町ヨリ中ノ郷竹町迄 | 三 三 | 一、〇〇〇 一、〇〇〇 | 一、〇〇〇 一、〇〇〇 | 〇、七〇 〇、七〇 | 〇、七〇 〇、七〇 | 竣工部分ハ東京市ニ引續濟 |
| 一一 | 東京驛北口錢瓶町ヨリ新常盤橋、小傳馬町一丁目ヲ經テ淺草橋ニ至ル 錢瓶町地内 錢瓶町ヨリ新常盤橋、小傳馬町一丁目ヲ經テ淺草橋迄 | 三 三 三 | 一、〇〇〇 一、〇〇〇 一、〇〇〇 | 一、〇〇〇 一、〇〇〇 一、〇〇〇 | 〇、七〇 〇、七〇 〇、七〇 | 〇、七〇 〇、七〇 〇、七〇 | 竣工部分ハ東京市ニ引續濟 |
| 一二 | 神田橋内ヨリ小川町、湯島四丁目、本郷二丁目ヲ經テ本郷三丁目ニ至ル 神田橋内ヨリ小川町迄 小川町ヨリ湯島四丁目迄 湯島四丁目ヨリ本郷一丁目迄 本郷一丁目ヨリ本郷三丁目迄 | 三 三 三 三 | 二、一〇〇 一、〇〇〇 一、〇〇〇 一、〇〇〇 | 一、〇〇〇 一、〇〇〇 一、〇〇〇 一、〇〇〇 | 〇、七〇 〇、七〇 〇、七〇 〇、七〇 | 〇、七〇 〇、七〇 〇、七〇 〇、七〇 | 竣工部分ハ東京市ニ引續濟 |
| 一三 | 一ツ橋内ヨリ南神保町、豊後殿坂下ヲ經テ春日町ニ至ル | 三 | 一、〇〇〇 | 一、〇〇〇 | 〇、七〇 | 〇、七〇 | 竣工部分ハ東京市ニ引續濟 |
| 一四 | 大手町一丁目ヨリ一ツ橋及金子橋ヲ經テ飯田橋北詰ニ至ル 大手町一丁目ヨリ一ツ橋内迄 一ツ橋内ヨリ飯田橋北詰迄 | 三 三 | 一、〇〇〇 一、〇〇〇 | 一、〇〇〇 一、〇〇〇 | 〇、七〇 〇、七〇 | 〇、七〇 〇、七〇 | 竣工部分ハ東京市ニ引續濟 |

國ニ於テ執行スル復興事業

| 番號 | 路線 (起點及終點地) | 橋長 | 設計工程 | 工事工程 | 竣工工程 | 備考 |
|----|---|-------------------------|----------------------|----------------------|----------------------|-----------|
| 一五 | 虎ノ門ヨリ西久保神谷町ニ至ル | 210 | 1'00 | 0'20 | 0'10 | |
| 一六 | 櫻田本郷町ヨリ芝公園ニ至ル | 1'000 | 1'10 | 1'00 | 0'60 | |
| 一七 | 鍛冶橋外ヨリ柳町、深正橋、高橋ヲ經テ永代橋西詰ニ至ル 内 鍛冶橋外ヨリ柳町迄 深正橋外ヨリ永代橋西詰迄 | 1'300 1'300 1'300 | 1'00 1'00 1'00 | 0'40 0'15 0'40 | 0'30 0'10 0'30 | 引渡部分ハ東京市ニ |
| 一八 | 芝口一丁目ヨリ虎ノ門ニ至ル | 1'100 | 1'10 | 0'60 | 0'30 | 引渡部分ハ東京市ニ |
| 一九 | 稚子橋外ヨリ鎌倉河岸、城邊河岸、加賀町ヲ經テ新橋西詰ニ至ル 内 稚子橋外ヨリ鎌倉河岸、城邊河岸、加賀町ヲ經テ二葉町迄 二葉町ヨリ新橋西詰迄 | 1'010 1'300 1'300 | 0'40 1'00 1'00 | 0'20 0'20 0'20 | 0'10 0'10 0'10 | 引渡部分ハ東京市ニ |
| 二〇 | 富士見町一丁目ヨリ市ヶ谷見附ニ至ル | 200 | 1'00 | 1'00 | 0'10 | 東京市ニ引渡済 |
| 二一 | 九段坂下ヨリ富士見町一丁目、牛久保門ヲ經テ新橋西詰ニ至ル 但シ九段坂上ニ於テ本路線ニ接續スル面積約七百坪ノ隙地ヲ設ク | 1'000 | 1'00 | 0'40 | 0'10 | 引渡部分ハ東京市ニ |

國ニ於テ執行スル復興事業

| | | | | | | |
|----|---|-------------------------|----------------------|----------------------|----------------------|-----------|
| 二二 | 湯島町四丁目、二長町、御藏前片内、湯島四丁目ヨリ御藏前片内迄 御藏前片内ヨリ鶴戸町迄 | 1'100 1'100 | 1'00 1'00 | 0'20 0'20 | 0'10 0'10 | 引渡部分ハ東京市ニ |
| 二三 | 淺草區田町二丁目ヨリ金杉下町ニ至ル | 1'000 | 1'00 | 1'00 | 0'10 | |
| 二四 | 横綱町一丁目ヨリ兩國驛ニ至ル | 1'100 | 1'00 | 1'00 | 0'40 | |
| 二五 | 木挽町九丁目ヨリ築地四丁目ニ至ル | 1'000 | 0'40 | — | — | |
| 二六 | 南元町ヨリ飯橋通墨船町ニ至ル | 1'000 | 1'00 | 1'00 | 0'10 | 引渡部分ハ東京市ニ |
| 二七 | 船住町ヨリ扇町ヲ經テ砂町ニ至ル | 1'000 | 1'00 | 0'40 | 0'10 | |
| 二八 | 濱町三丁目ヨリ中洲町、東扇橋町ヲ經テ砂町ニ至ル | 1'000 | 1'00 | 0'40 | 0'10 | |
| 二九 | 濱町三丁目ヨリ新大橋、徳右衛門町、新川橋ヲ經テ大島町ニ至ル 内 濱町三丁目ヨリ徳右衛門町迄 徳右衛門町ヨリ大島町迄 | 1'300 1'300 1'300 | 1'00 1'00 1'00 | 0'40 0'40 0'40 | 0'10 0'10 0'10 | 引渡部分ハ東京市ニ |
| 三〇 | 中ノ郷元町ヨリ寺島町ニ至ル | 1'600 | 1'00 | 0'40 | 0'10 | 引渡部分ハ東京市ニ |
| 三一 | 山ノ宿町ヨリ今戸橋北詰ニ至ル | 1'600 | 1'00 | 0'40 | 0'10 | 引渡部分ハ東京市ニ |

國ニ於テ執行スル復興事業

| 番號 | 路線 (起終點及經過地) | 人員 | 基長 (約) | 設計工程 | 工事工程 | 竣功工程 | 備考 |
|----|---|----------------------|----------------------------------|----------------------------------|----------------------------------|----------------------------------|--------------|
| 三二 | 淺草區村木町ヨリ吉野橋ヲ經テ南千住町、常盤線終點ニ至ル 内、淺草區村木町ヨリ吉野橋市街ニ至ル 吉野橋市街ヨリ南千住町市街ニ至ル 線路切通 | 三三 三三 三三 | 1,500 1,500 1,500 | 1,000 1,000 1,000 | 1,000 1,000 1,000 | 0,400 0,400 0,400 | 竣功部分ハ東京市ニ引渡済 |
| 三三 | 大手町一丁目ヨリ北橋町、荒布橋、濱町一丁目ヲ經テ兩國橋西詰ニ至ル 但シ常盤橋附近ニ於テ本線路線ニ接続スル距離約八百四十坪ノ隙地ヲ設ク | 三三 | 1,200 | 1,000 | 0,700 | 0,100 | 竣功部分ハ東京市ニ引渡済 |
| 三四 | 龍園橋北詰ヨリ相模野、美倉橋、竹町ヲ經テ入谷町ニ至ル | 三三 | 1,200 | 0,500 | 0,500 | 0,100 | 竣功部分ハ東京市ニ引渡済 |
| 三五 | 永樂町二丁目ヨリ道三町、鎌倉河岸ノ橋七軒町ニ至ル 内、永樂町二丁目地内 露一、道三町ヨリ鎌倉河岸、島平橋、軒町ニ至ル 天祥町二丁目ヲ經テ池ノ邊ニ至ル | 三三 三三 三三 三三 | 1,200 1,200 1,200 1,200 | 1,000 1,000 1,000 1,000 | 0,500 0,500 0,500 0,500 | 0,100 0,100 0,100 0,100 | 竣功部分ハ東京市ニ引渡済 |
| 三六 | 今入町ヨリ愛宕町ヲ經テ赤羽橋南詰ニ至ル | 三三 | 1,200 | 0,500 | 0,500 | 0,100 | 竣功部分ハ東京市ニ引渡済 |
| 三七 | 三ノ輪町ヨリ白鰐橋西詰ニ至ル | 三三 | 1,200 | 1,000 | 1,000 | 0,100 | 竣功部分ハ東京市ニ引渡済 |

國ニ於テ執行スル復興事業

| | | | | | | | |
|----|---|----|-------|-------|-------|-------|------------------------|
| 三八 | 入谷町ヨリ山ノ宮町、淺草橋前ヲ經テ中ノ廻船不町ニ至ル | 三三 | 1,200 | 1,000 | 0,500 | 0,100 | 竣功部分ハ東京市ニ引渡済 |
| 三九 | 愛宕橋東詰ヨリ惠安橋ヲ經テ小橋町西丁ニ至ル | 三三 | 1,200 | 1,000 | 1,000 | 0,100 | 竣功部分ハ東京市ニ引渡済 |
| 四〇 | 西久保神谷町ヨリ宇田川町ニ至ル | 三三 | 1,200 | 1,000 | 0,500 | 0,100 | 竣功部分ハ東京市ニ引渡済 |
| 四一 | 西小川町ヨリ三崎町三丁目ヲ經テ陸軍砲兵隊前ニ至ル | 三三 | 1,200 | 1,000 | 1,000 | 0,100 | 東京市ニ引渡済 竣工一四年一月二十六日 |
| 四二 | 永田町二丁目地内 | 三三 | 1,200 | 1,000 | 1,000 | 0,100 | |
| 四三 | 壹岐坂坂下ヨリ本郷一丁目ニ至ル | 三三 | 1,200 | 1,000 | 1,000 | 0,100 | |
| 四五 | 東馬門町ヨリ上野廣小路町ニ至ル 但シ本線路線ノ西側ニ於テ之ニ接続スル距離約六百坪ノ隙地ヲ設ク | 三三 | 1,200 | 1,000 | 0,700 | 0,100 | |
| 四六 | 須田町ヨリ萬世橋南詰ニ至ル | 三三 | 1,200 | 0,500 | 0,500 | 0,100 | |
| 四七 | 木場町ヨリ神天前河岸ニ至ル | 三三 | 1,200 | 1,000 | 1,000 | 0,100 | |
| 四八 | 宮本町ヨリ濱松町一丁目ニ至ル | 三三 | 1,200 | 1,000 | 0,500 | 0,100 | 竣功部分ハ東京市ニ引渡済 |
| 四九 | 一ツ橋通町ヨリ美土代町二丁目ヲ經テ豊島町ニ至ル | 三三 | 1,200 | 1,000 | 0,500 | 0,100 | 竣功部分ハ東京市ニ引渡済 |
| 五〇 | 村松町ヨリ豊島町ニ至ル | 三三 | 1,200 | 1,000 | 1,000 | 0,100 | |

| 番號 | 路線 (起終點及經過地) | 幅員 | 延長 (約) | 設計工程 | 工事工程 | 竣功工程 | 備考 |
|----|--|----|-----------|-------|-------|-------|-------------------------|
| 五一 | 湯島天神町三丁目ヨリ、飯塚ヲ經テ、押上町ニ至ル | 三 | 五八七 | 1,000 | 0,811 | 0,811 | 竣功部分ハ東京市ニ引續濟 |
| 五二 | 池ノ端仲町ヨリ上野元馬門町ニ至ル 内 池ノ端仲町ヨリ上野元馬門町ニ至ル 上野元馬門町地内 | 三 | 四〇〇 | 1,000 | 0,254 | 1,000 | 竣功部分ハ東京市ニ引續濟 |
| 五三 | 葛中島町ヨリ濱田町ニ至ル | 三 | 1,000 | 1,000 | 1,000 | 1,000 | 東京市ニ引續濟 昭和二年一〇月二九日竣功 |
| 合計 | | | 1,147,133 | 3,000 | 1,065 | 2,811 | |

(二) 横濱

横濱ニ於ケル國執行街路ハ十三線ニシテ、測量並設計ハ全線ニ亘リ完了シ、既ニ工事ニ着手セルモノハ第一號線外十二線ニシテ、街路工事工程左表ノ如シ。

横濱(國)執行街路工事工程表

| 番號 | 路線名 | 幅員 | 延長 | 設計工程 | 工事工程 | 竣功工程 | 備考 |
|-----|---|----|-------|-------|-------|-------|--------------|
| 一 | 子安町市郡界ヨリ、神奈川町、横濱ヲ經テ、西戸町、久保町、上野町ニ至ル | 三 | 八五五 | 1,000 | 0,251 | 0,251 | |
| 二 | 子安町市郡界ヨリ、神奈川町、十軒町、香取町、青木町、七軒町、横濱前ニ至ル | 三 | 1,141 | 1,000 | 1,000 | 1,000 | |
| 三 | 青木町七軒町ヨリ、横濱前ニ至ル | 三 | 1,000 | 1,000 | 0,254 | 0,254 | |
| 四 | 高橋天橋南詰ヨリ、本町四丁目ヲ經テ、本町四丁目ヨリ、眞砂町、南吉田町、本町四丁目ヨリ、大岡町、高等工業學校前ニ至ル | 三 | 七〇七 | 1,000 | 1,000 | 1,000 | 竣功部分ハ横濱市ニ引續濟 |
| 五 | 本町四丁目ヨリ、眞砂町、南吉田町、本町四丁目ヨリ、南吉田町、南七丁目、南七丁目ヨリ、大岡町、高等工業學校前ニ至ル | 三 | 1,141 | 1,000 | 1,000 | 1,000 | |
| 六 | 南吉田町南七丁目ヨリ、大岡町、高等工業學校前ニ至ル | 三 | 1,141 | 1,000 | 1,000 | 1,000 | |
| 七 | 南吉田町南七丁目ヨリ、大岡町、高等工業學校前ニ至ル | 三 | 1,141 | 1,000 | 1,000 | 1,000 | |
| 八 | 南吉田町南七丁目ヨリ、大岡町、高等工業學校前ニ至ル | 三 | 1,141 | 1,000 | 1,000 | 1,000 | |
| 九 | 南吉田町南七丁目ヨリ、大岡町、高等工業學校前ニ至ル | 三 | 1,141 | 1,000 | 1,000 | 1,000 | |
| 十 | 南吉田町南七丁目ヨリ、大岡町、高等工業學校前ニ至ル | 三 | 1,141 | 1,000 | 1,000 | 1,000 | |
| 十一 | 南吉田町南七丁目ヨリ、大岡町、高等工業學校前ニ至ル | 三 | 1,141 | 1,000 | 1,000 | 1,000 | |
| 十二 | 南吉田町南七丁目ヨリ、大岡町、高等工業學校前ニ至ル | 三 | 1,141 | 1,000 | 1,000 | 1,000 | |
| 十三 | 南吉田町南七丁目ヨリ、大岡町、高等工業學校前ニ至ル | 三 | 1,141 | 1,000 | 1,000 | 1,000 | |
| 十四 | 南吉田町南七丁目ヨリ、大岡町、高等工業學校前ニ至ル | 三 | 1,141 | 1,000 | 1,000 | 1,000 | |
| 十五 | 南吉田町南七丁目ヨリ、大岡町、高等工業學校前ニ至ル | 三 | 1,141 | 1,000 | 1,000 | 1,000 | |
| 十六 | 南吉田町南七丁目ヨリ、大岡町、高等工業學校前ニ至ル | 三 | 1,141 | 1,000 | 1,000 | 1,000 | |
| 十七 | 南吉田町南七丁目ヨリ、大岡町、高等工業學校前ニ至ル | 三 | 1,141 | 1,000 | 1,000 | 1,000 | |
| 十八 | 南吉田町南七丁目ヨリ、大岡町、高等工業學校前ニ至ル | 三 | 1,141 | 1,000 | 1,000 | 1,000 | |
| 十九 | 南吉田町南七丁目ヨリ、大岡町、高等工業學校前ニ至ル | 三 | 1,141 | 1,000 | 1,000 | 1,000 | |
| 二十 | 南吉田町南七丁目ヨリ、大岡町、高等工業學校前ニ至ル | 三 | 1,141 | 1,000 | 1,000 | 1,000 | |
| 二十一 | 南吉田町南七丁目ヨリ、大岡町、高等工業學校前ニ至ル | 三 | 1,141 | 1,000 | 1,000 | 1,000 | |
| 二十二 | 南吉田町南七丁目ヨリ、大岡町、高等工業學校前ニ至ル | 三 | 1,141 | 1,000 | 1,000 | 1,000 | |
| 二十三 | 南吉田町南七丁目ヨリ、大岡町、高等工業學校前ニ至ル | 三 | 1,141 | 1,000 | 1,000 | 1,000 | |
| 二十四 | 南吉田町南七丁目ヨリ、大岡町、高等工業學校前ニ至ル | 三 | 1,141 | 1,000 | 1,000 | 1,000 | |
| 二十五 | 南吉田町南七丁目ヨリ、大岡町、高等工業學校前ニ至ル | 三 | 1,141 | 1,000 | 1,000 | 1,000 | |
| 二十六 | 南吉田町南七丁目ヨリ、大岡町、高等工業學校前ニ至ル | 三 | 1,141 | 1,000 | 1,000 | 1,000 | |
| 二十七 | 南吉田町南七丁目ヨリ、大岡町、高等工業學校前ニ至ル | 三 | 1,141 | 1,000 | 1,000 | 1,000 | |
| 二十八 | 南吉田町南七丁目ヨリ、大岡町、高等工業學校前ニ至ル | 三 | 1,141 | 1,000 | 1,000 | 1,000 | |
| 二十九 | 南吉田町南七丁目ヨリ、大岡町、高等工業學校前ニ至ル | 三 | 1,141 | 1,000 | 1,000 | 1,000 | |
| 三十 | 南吉田町南七丁目ヨリ、大岡町、高等工業學校前ニ至ル | 三 | 1,141 | 1,000 | 1,000 | 1,000 | |
| 三十一 | 南吉田町南七丁目ヨリ、大岡町、高等工業學校前ニ至ル | 三 | 1,141 | 1,000 | 1,000 | 1,000 | |
| 三十二 | 南吉田町南七丁目ヨリ、大岡町、高等工業學校前ニ至ル | 三 | 1,141 | 1,000 | 1,000 | 1,000 | |
| 三十三 | 南吉田町南七丁目ヨリ、大岡町、高等工業學校前ニ至ル | 三 | 1,141 | 1,000 | 1,000 | 1,000 | |
| 三十四 | 南吉田町南七丁目ヨリ、大岡町、高等工業學校前ニ至ル | 三 | 1,141 | 1,000 | 1,000 | 1,000 | |
| 三十五 | 南吉田町南七丁目ヨリ、大岡町、高等工業學校前ニ至ル | 三 | 1,141 | 1,000 | 1,000 | 1,000 | |
| 三十六 | 南吉田町南七丁目ヨリ、大岡町、高等工業學校前ニ至ル | 三 | 1,141 | 1,000 | 1,000 | 1,000 | |
| 三十七 | 南吉田町南七丁目ヨリ、大岡町、高等工業學校前ニ至ル | 三 | 1,141 | 1,000 | 1,000 | 1,000 | |
| 三十八 | 南吉田町南七丁目ヨリ、大岡町、高等工業學校前ニ至ル | 三 | 1,141 | 1,000 | 1,000 | 1,000 | |
| 三十九 | 南吉田町南七丁目ヨリ、大岡町、高等工業學校前ニ至ル | 三 | 1,141 | 1,000 | 1,000 | 1,000 | |
| 四十 | 南吉田町南七丁目ヨリ、大岡町、高等工業學校前ニ至ル | 三 | 1,141 | 1,000 | 1,000 | 1,000 | |
| 四十一 | 南吉田町南七丁目ヨリ、大岡町、高等工業學校前ニ至ル | 三 | 1,141 | 1,000 | 1,000 | 1,000 | |
| 四十二 | 南吉田町南七丁目ヨリ、大岡町、高等工業學校前ニ至ル | 三 | 1,141 | 1,000 | 1,000 | 1,000 | |
| 四十三 | 南吉田町南七丁目ヨリ、大岡町、高等工業學校前ニ至ル | 三 | 1,141 | 1,000 | 1,000 | 1,000 | |
| 四十四 | 南吉田町南七丁目ヨリ、大岡町、高等工業學校前ニ至ル | 三 | 1,141 | 1,000 | 1,000 | 1,000 | |
| 四十五 | 南吉田町南七丁目ヨリ、大岡町、高等工業學校前ニ至ル | 三 | 1,141 | 1,000 | 1,000 | 1,000 | |
| 四十六 | 南吉田町南七丁目ヨリ、大岡町、高等工業學校前ニ至ル | 三 | 1,141 | 1,000 | 1,000 | 1,000 | |
| 四十七 | 南吉田町南七丁目ヨリ、大岡町、高等工業學校前ニ至ル | 三 | 1,141 | 1,000 | 1,000 | 1,000 | |
| 四十八 | 南吉田町南七丁目ヨリ、大岡町、高等工業學校前ニ至ル | 三 | 1,141 | 1,000 | 1,000 | 1,000 | |
| 四十九 | 南吉田町南七丁目ヨリ、大岡町、高等工業學校前ニ至ル | 三 | 1,141 | 1,000 | 1,000 | 1,000 | |
| 五十 | 南吉田町南七丁目ヨリ、大岡町、高等工業學校前ニ至ル | 三 | 1,141 | 1,000 | 1,000 | 1,000 | |

圖ニ於テ執行スル復興事業

| 香路線 | 路線名 | 職員 | 長 | 設計工程 | 工事工程 | 竣功工程 | 備要 |
|-----|--|----|----|-------|-------|-------|----|
| 六 | 保土ヶ谷町榎子ヨリ西戸部町ヲ南太田町、榎町、吉岡町五丁目ヲ經テ南太田町南四ツ目ニ至ル 保土ヶ谷町榎子ヨリ西戸部町 西戸部町ヨリ榎町迄 榎町ヨリ吉岡町五丁目迄 吉岡町五丁目ヨリ南太田町南四ツ目迄 | 三六 | 三六 | 1,000 | 0,200 | 0,200 | |
| 七 | 西戸部町榎子ヨリ伊勢町、日出町、長者橋ヲ經テ千秋橋南端ニ至ル 西戸部町榎子ヨリ戸部町一丁目迄 戸部町一丁目ヨリ日出町迄 日出町ヨリ千秋橋南端迄 | 三六 | 三六 | 1,000 | 1,000 | 1,000 | |
| 八 | 井戸ヶ谷町川田ヨリ大岡川村永田ヲ經テ保土ヶ谷岩間ニ至ル 井戸ヶ谷町川田ヨリ大岡川永田迄 大岡川村永田ヨリ保土ヶ谷町岩間迄 | 三六 | 三六 | 1,000 | 1,000 | 1,000 | |
| 九 | 榎木町一丁目ヨリ野毛町三丁目ヲ經テ日出町一丁目ニ至ル | 三 | 三 | 1,000 | 1,000 | 1,000 | |
| 一〇 | 平沼橋南詰ヨリ横濱駅前ニ至ル | 三 | 三 | 1,000 | 0,200 | 0,200 | |
| 計 | | | | 1,000 | 0,200 | 0,200 | |

三、橋梁工事

(一) 東京

圖ニ於テ架設スヘキ橋梁數ハ幹線街路ニ架設スルモノ九十六橋、運河改修ニ伴ヒ改築スルモノ十五橋、土地區劃整理ニ伴ヒ架設スルモノ一橋、合計百十二橋ナリ。而シテ橋梁工事ハ其ノ基礎ノ地質ト重大ナル關係アルヲ以テ嚴密ナル地質調査ヲ行ヒ、架橋上必要ナル測量ヲ進ムルト共ニ比較的工事ニ着手シ易キモノヨリ設計ヲ進メ、工事ノ進捗ヲ圖リシ結果既ニ竣功セシモノ六十八橋、高橋、蓬萊橋、土橋數寄屋橋、八重洲橋、築南橋、金杉橋、美倉橋、江戸橋、大和橋、扇橋、菊川橋、扇森橋ヲ含ム、工事中ノモノ三十六橋、起工準備中ノモノ八橋ニシテ全體ノ出來高歩合八割六分ニ達

圖ニ於テ執行スル復興事業

圖ニ於テ執行スル復興事業

| | | | | | | | | | | | | | | | | | |
|------|------|------|-------------|------|------|------|-------------|------|------|-------------|------|------|------|------|------|------|------|
| 三四 | 五 | 一 | 三六 | 一 | 五 | 四 | 五 | 七 | 一七 | 四 | 二五 | 七 | 四 | 四 | 一九 | 一 | 一七 |
| 英 | 淺 | 八 | 赤 | 金 | 開 | 茶 | 市 | 久 | 彈 | 萬 | 千 | 八 | 敷 | 三 | 土 | 蓬 | 白 |
| 倉 | 草 | 山 | 羽 | 杉 | 國 | 南 | 場 | 安 | 正 | 年 | 代 | 重 | 寄 | 原 | 家 | 銀 | |
| 橋 | 橋 | 橋 | 橋 | 橋 | 橋 | 橋 | 橋 | 橋 | 橋 | 橋 | 橋 | 橋 | 橋 | 橋 | 橋 | 橋 | 橋 |
| 一〇〇〇 | 一〇〇〇 | 一〇〇〇 | 一〇〇〇 | 一〇〇〇 | 一〇〇〇 | 一〇〇〇 | 一〇〇〇 | 一〇〇〇 | 一〇〇〇 | 一〇〇〇 | 一〇〇〇 | 一〇〇〇 | 一〇〇〇 | 一〇〇〇 | 一〇〇〇 | 一〇〇〇 | 一〇〇〇 |
| 〇、九九 | 〇、七〇 | 一〇〇〇 | 〇、九三 | 一〇〇〇 | 〇、九七 | 一〇〇〇 | 一〇〇〇 | 一〇〇〇 | 一〇〇〇 | 一〇〇〇 | 〇、九六 | 〇、九五 | 〇、四一 | 〇、九五 | 一〇〇〇 | 一〇〇〇 | 一〇〇〇 |
| 二一六 | 二一〇 | 四一三 | 一三一 | 一四一八 | 一四一八 | 二一六 | 一四一四 | 三二二 | 一三一七 | 二一八 | 一三一〇 | 一三一七 | 一三一七 | 一三一五 | 一四一二 | 一四一二 | 二一九 |
| 四一 | 四一六 | 五一三 | 二一一 | 四一三 | 三一 | 四一 | 一五一二 | 四一二 | 一五一二 | 三一 | 一五一六 | 四一三 | 四一六 | 四一六 | 四一九 | 四一九 | 三一八 |
| | | | 引東京市 引總濟 | | | | 引東京市 引總濟 | | | 引東京市 引總濟 | | | | | | | |

ス。其ノ進捗状況左表ノ如シ。

圖ニ於テ執行スル復興事業

橋梁工事工程表
幹線街路ニ架設スル橋梁

| | | | | | | | | | | | |
|------|------|------|------|------|------|------|------|------|------|------|------|
| 三七 | 一七 | 一九 | 一 | 五 | 三八 | 六 | 二二 | 二八 | 三 | 一〇 | |
| 藍 | 龜 | 高 | 比 | 白 | 中 | 會 | 駒 | 藏 | 清 | 水 | 和 |
| 岸 | 島 | 丘 | 魚 | ノ | 間 | 形 | 筋 | 洲 | 代 | 生 | |
| 橋 | 橋 | 橋 | 橋 | 橋 | 橋 | 橋 | 橋 | 橋 | 橋 | 橋 | 橋 |
| 一〇〇〇 | 一〇〇〇 | 一〇〇〇 | 一〇〇〇 | 一〇〇〇 | 一〇〇〇 | 一〇〇〇 | 一〇〇〇 | 一〇〇〇 | 一〇〇〇 | 一〇〇〇 | 一〇〇〇 |
| 〇、〇八 | 〇、〇四 | 〇、七九 | 〇、四二 | 〇、〇三 | 〇、三二 | 一〇〇〇 | 一〇〇〇 | 一〇〇〇 | 一〇〇〇 | 一〇〇〇 | 一〇〇〇 |
| 一四一〇 | 三一九 | 二一三 | 三一五 | 三一 | 三一 | 一四一四 | 一三一七 | 一三一七 | 一三一三 | 一三一三 | 一三一四 |
| 四一〇 | 四一八 | 四一三 | 四一五 | 四一 | 四一 | 三一四 | 二一七 | 三一 | 三一七 | 三一七 | 二一九 |
| | | | | | | | | | | | |
| | | | | | | | | | | | |

| 番路 號線 | 橋 名 | 設 計 工 程 | 工 事 工 程 | 工 事 着 手 手 続 定 義 | 工 事 竣 功 竣 功 定 義 | 備 考 |
|----------|--------|------------------|------------------|--------------------------------------|--------------------------------------|--------|
| 二九 | 北高ノ橋 | 一〇〇〇 | 〇、二二三 | 三一六 | 四一六 | 右同 |
| 一〇 | 高二ノ橋 | 一〇〇〇 | 〇、三三一 | 二一三 | 四一八 | 右同 |
| 一〇 | 三吉ノ橋 | 一〇〇〇 | 〇、一四〇 | 三一八 | 四一五 | 右同 |
| 三三 | 今日本野戸堤 | 一〇〇〇 | 一、〇〇〇 | 一五二 | 二一六 | 引東京市= |
| 二二 | 須賀橋 | 一〇〇〇 | 一、〇〇〇 | 二一〇 | 三一三 | 右同 |
| 一九 | 龍間橋 | 一〇〇〇 | 一、〇〇〇 | 一四一七 | 一五二七 | 引東京市= |
| 四九 | 地蔵橋 | 一〇〇〇 | 〇、五二〇 | 三一七 | 四一七 | 右同 |
| 二四 | 大岩井橋 | 一〇〇〇 | 〇、九一〇 | 一五二八 | 三二二 | 引東京市= |
| 三一 | 鞍掛橋 | 一〇〇〇 | 一、〇〇〇 | 二一五 | 三二二 | 右同 |
| 三三 | 小川ノ橋 | 一〇〇〇 | 一、〇〇〇 | 一五二六 | 三二二 | 引東京市= |
| 三五 | 中ノ橋 | 一〇〇〇 | 一、〇〇〇 | 一五二五 | 三一〇 | 右同 |
| 三三 | 千代田橋 | 一〇〇〇 | 一、〇〇〇 | 一五二五 | 三一〇 | 引東京市= |
| 一四 | 堀留橋 | 一〇〇〇 | 一、〇〇〇 | 一三一四 | 一五二三 | 右同 |
| 二 | 堀留橋 | 一〇〇〇 | 〇、九八〇 | 二一五 | 四一四 | 引東京市= |

| 番路 號線 | 橋 名 | 設 計 工 程 | 工 事 工 程 | 工 事 着 手 手 続 定 義 | 工 事 竣 功 竣 功 定 義 | 備 考 |
|----------|--------|------------------|------------------|--------------------------------------|--------------------------------------|--------|
| 一四 | 堀留橋 | 一〇〇〇 | 一、〇〇〇 | 一三一四 | 一五二一 | 右同 |
| 一三 | 神田橋 | 一〇〇〇 | 一、〇〇〇 | 一三一〇 | 一四二二 | 右同 |
| 一二 | 神田橋 | 一〇〇〇 | 一、〇〇〇 | 一三一〇 | 一四二二 | 引東京市= |
| 三五 | 新常盤橋 | 一〇〇〇 | 〇、七八〇 | 三一四 | 一五二四 | 右同 |
| 一一 | 常盤橋 | 一〇〇〇 | 一、〇〇〇 | 二二二 | 三一二 | 右同 |
| 三三 | 葛籠橋 | 一〇〇〇 | 一、〇〇〇 | 一四二二 | 一五二二 | 右同 |
| 二八 | 親父橋 | 一〇〇〇 | 一、〇〇〇 | 一三一〇 | 一五二三 | 引東京市= |
| 三三 | 親父橋 | 一〇〇〇 | 一、〇〇〇 | 一三一〇 | 一五二三 | 右同 |
| 三九 | 小江橋 | 一〇〇〇 | 一、〇〇〇 | 一三一五 | 一四一九 | 引東京市= |
| 一 | 江橋 | 一〇〇〇 | 一、〇〇〇 | 二一三 | 三二七 | 右同 |
| 一五 | 茅根橋 | 一〇〇〇 | 〇、五八〇 | 一四一 | 四一四 | 右同 |
| 一四 | 飯田橋 | 一〇〇〇 | 〇、六〇〇 | 二一一 | 四一四 | 引東京市= |
| 四一 | 後水橋 | 一〇〇〇 | 一、〇〇〇 | 三一八 | 二二二 | 右同 |
| 一三 | 水邊橋 | 一〇〇〇 | 一、〇〇〇 | 一五二七 | 三一六 | 引東京市= |
| 一二 | 聖道橋 | 一〇〇〇 | 一、〇〇〇 | 三一七 | 二一九 | 右同 |
| 三五 | 昌泉橋 | 一〇〇〇 | 〇、八六〇 | 三一四 | 四一七 | 右同 |
| 一 | 和泉橋 | 一〇〇〇 | 〇、四〇〇 | 三一四 | 四一七 | 右同 |

| | | | | | | | |
|-----|-----|----|------|------|--------|--------|------|
| 東京 | 河川名 | 橋名 | 設計工程 | 工事工程 | 工事着手予定 | 工事竣功予定 | 橋 |
| 榮地川 | 橋 | 名 | 〇、九五 | 一、〇〇 | 四一 | 四一 | 引宮内省 |
| 尾南川 | 橋 | 名 | 一、〇〇 | 一、〇〇 | 四一 | 四一 | 引宮内省 |
| 滋門川 | 橋 | 名 | 一、〇〇 | 一、〇〇 | 四一 | 四一 | 引宮内省 |

運河改修ニ伴ヒ架設スル橋梁

| | | | | | | | | | | | | |
|------|------|------|------|------|------|------|------|------|------|------|------|------|
| 二七 | 二七 | 二七 | 二〇 | 二二 | 二二 | 二九 | 二八 | 二七 | 三〇 | 三八 | 三一 | 五一 |
| 扇要 | 大富 | 黒天 | 松本 | 岩登 | 須八 | 須八 | 反 | 平川 | 橋 | 橋 | 橋 | 橋 |
| 森 | 和 | 同 | 龜 | 神代 | 村井 | 砂 | 崎 | 日 | 橋 | 橋 | 橋 | 橋 |
| 〇、九二 | 〇、七二 | 〇、四八 | 〇、五二 | 一、〇〇 | 〇、四六 | 〇、一〇 | 〇、〇七 | 〇、七四 | 一、〇〇 | 〇、一六 | 〇、〇〇 | 一、〇〇 |
| 一四 | 三一 | 二二 | 三三 | 三三 | 三三 | 四〇 | 六一 | 三三 | 三一 | 一八 | 三一 | 一五 |
| 一四 | 三一 | 二二 | 三三 | 三三 | 三三 | 四〇 | 六一 | 三三 | 三一 | 一八 | 三一 | 一五 |
| 四一 | 四一 | 四一 | 四一 | 四一 | 四一 | 四一 | 四一 | 四一 | 四一 | 四一 | 四一 | 四一 |
| 引東京市 | 引東京市 | 引東京市 | 引東京市 | 引東京市 | 引東京市 | 引東京市 | 引東京市 | 引東京市 | 引東京市 | 引東京市 | 引東京市 | 引東京市 |

| | | | | | | | | | | | | | | | |
|------|------|------|------|------|------|------|------|------|------|------|------|------|------|------|------|
| 二二 | 二二 | 二九 | 二八 | 二七 | 三〇 | 五三 | 三三 | 三三 | 三七 | 四七 | 一〇 | 二八 | 一〇 | 二九 | 一〇 |
| 法江 | 菊 | 扇 | 茂 | 深 | 深 | 濱 | 鈴 | 沙 | 福 | 平 | 愚 | 松 | 海 | 伊 | 彌 |
| 恩 | 東 | 川 | 森 | 海 | 森 | 岡 | 木 | 見 | 鳥 | 木 | 鈴 | 鳥 | 透 | 致 | 時 |
| 〇、〇〇 | 〇、〇〇 | 〇、〇〇 | 〇、〇〇 | 〇、〇〇 | 〇、〇〇 | 〇、〇〇 | 〇、〇〇 | 〇、〇〇 | 〇、〇〇 | 〇、〇〇 | 〇、〇〇 | 〇、〇〇 | 〇、〇〇 | 〇、〇〇 | 〇、〇〇 |
| 一三 | 一三 | 一三 | 一五 | 一三 | 一三 | 二一 | 一四 | 一三 | 一三 | 一三 | 四一 | 三二 | 二九 | 三一 | 三一 |
| 一三 | 一三 | 一三 | 一五 | 一三 | 一三 | 二一 | 一四 | 一三 | 一三 | 一三 | 四一 | 三二 | 二九 | 三一 | 三一 |
| 一四 | 一五 | 四一 | 四一 | 四一 | 四一 | 三六 | 三五 | 四一 | 三七 | 四一 | 四一 | 四一 | 四一 | 四一 | 四一 |
| 引東京市 | 引東京市 | 引東京市 | 引東京市 | 引東京市 | 引東京市 | 引東京市 | 引東京市 | 引東京市 | 引東京市 | 引東京市 | 引東京市 | 引東京市 | 引東京市 | 引東京市 | 引東京市 |

| 河川名 | 橋名 | 設計工程 | 工事工程 | 工事着手予定又 | 工事竣功予定又 | 摘要 |
|---------|-----|-------|-------|---------|---------|------|
| 築地川 | 観引橋 | 一〇〇〇 | 一〇〇〇 | 一四一 | 二一五 | |
| 同 | 合引橋 | 一〇〇〇 | 一〇〇〇 | 四一 | 五一二 | |
| 築地川(新築) | 新富橋 | 〇、五〇〇 | 〇、二七〇 | 四一 | 四一二 | |
| 神田川 | 新橋 | 一〇〇〇 | 一〇〇〇 | 三一 | 四一三 | |
| 日本橋川 | 豊海橋 | 一〇〇〇 | 一〇〇〇 | 一五一 | 二一九 | 東京市= |
| 同 | 豊海橋 | 一〇〇〇 | 一〇〇〇 | 一五二 | 二一九 | 引繼省= |
| 同 | 豊海橋 | 一〇〇〇 | 一〇〇〇 | 一四一 | 一五二 | 右同 |
| 大島川 | 兜兵橋 | 一〇〇〇 | 一〇〇〇 | 一四一 | 一五二 | 右同 |
| 同 | 石鳥橋 | 一〇〇〇 | 一〇〇〇 | 二一〇 | 三一九 | 引繼省= |
| 同 | 鐵道橋 | 〇、九〇〇 | 〇、九〇〇 | 四一 | 四一九 | |
| 同 | 十間川 | 一〇〇〇 | 一〇〇〇 | 四一 | 四一九 | |
| 同 | 栗原橋 | 一〇〇〇 | 一〇〇〇 | 四一 | 四一九 | |

土地區劃整理ニ伴ヒ架設スル橋梁

(二) 横濱

國ニ於テ架設スヘキ橋梁數ハ國執行街路ニ架設スルモノ二十三橋、運河改修ニ伴ヒ改築スルモノ十二橋、合計三十五橋ナリ。而シテ既ニ竣功セシモノ三十橋、工事中ノモノ五橋ニシテ全體ノ出來高歩合九割三分ニ達ス。其ノ進捗狀況左表ノ如シ。

橋梁工事工程表

國執行街路ニ架設スル橋梁

| 番路號 | 橋名 | 設計工程 | 工事工程 | 工事着手予定又 | 工事竣功予定又 | 摘要 |
|-----|-----|------|------|---------|---------|----------------|
| 一七 | 長者橋 | 一〇〇〇 | 一〇〇〇 | 二一三 | 三一三 | |
| 二六 | 太田橋 | 一〇〇〇 | 一〇〇〇 | 二一 | 三一 | |
| 三四 | 西野橋 | 一〇〇〇 | 一〇〇〇 | 一四一 | 一五二 | |
| 三三 | 吉野橋 | 一〇〇〇 | 一〇〇〇 | 一三一 | 一五二 | |
| 三三 | 羽衣橋 | 一〇〇〇 | 一〇〇〇 | 一四一 | 一五二 | |
| 一九 | 鎌倉橋 | 一〇〇〇 | 一〇〇〇 | 一四一 | 一五二 | |
| 一 | 戸部橋 | 一〇〇〇 | 一〇〇〇 | 二一九 | 三一五 | 横濱市=、引繼省=、引續市= |

四、地下埋設物其他工作物整理工事

| 河川名 | 橋名 | 設計工程 | 工事工程 | 工事着手日 | 工事竣功日 | 橋要 |
|-----|------|------|------|-------|-------|--------------|
| 大河川 | 宮川橋 | 一〇〇〇 | 一〇〇〇 | 一四一八 | 三一七 | |
| 旭川 | 旭川橋 | 一〇〇〇 | 一〇〇〇 | 一五一七 | 二一〇 | |
| 黄金川 | 黄金橋 | 一〇〇〇 | 一〇〇〇 | 二一一 | 三一九 | |
| 末吉川 | 末吉橋 | 一〇〇〇 | 一〇〇〇 | 二二二 | 三一三 | |
| 山王 | 山王橋 | 一〇〇〇 | 一〇〇〇 | 三一一 | 四一三 | |
| 中谷 | 中谷橋 | 一〇〇〇 | 一〇〇〇 | 三二二 | 四一三 | |
| 報野 | 報野橋 | 一〇〇〇 | 一〇〇〇 | 三三三 | 四一三 | |
| 平野 | 平野橋 | 一〇〇〇 | 一〇〇〇 | 三三三 | 四一三 | |
| 沼野 | 沼野橋 | 一〇〇〇 | 一〇〇〇 | 三三三 | 四一三 | |
| 水子川 | 水子川橋 | 一〇〇〇 | 一〇〇〇 | 三三三 | 四一三 | 引橋市ニ 引橋市ニ |

運河改修ニ伴ヒ改築スル橋梁

| 番路 | 橋名 | 設計工程 | 工事工程 | 工事着手日 | 工事竣功日 | 橋要 |
|----|-------|------|------|-------|-------|------|
| 一〇 | 高島橋 | 一〇〇〇 | 〇九五 | 三一二 | 四一 | 引橋市ニ |
| 七 | 秋田橋 | 一〇〇〇 | 一〇〇〇 | 三一二 | 一五〇 | 引橋市ニ |
| 六 | 東河橋 | 一〇〇〇 | 一〇〇〇 | 三一二 | 一五〇 | |
| 三 | 駿地橋 | 一〇〇〇 | 一〇〇〇 | 三一二 | 一五〇 | |
| 一 | 築地橋 | 一〇〇〇 | 〇五八 | 三一二 | 一五〇 | |
| 二 | 不沼橋 | 一〇〇〇 | 一〇〇〇 | 三一二 | 一五〇 | |
| 一 | 保土ヶ谷橋 | 一〇〇〇 | 一〇〇〇 | 三一二 | 一五〇 | |
| 一 | 金港橋 | 一〇〇〇 | 一〇〇〇 | 三一二 | 一五〇 | |
| 二 | 新田間橋 | 一〇〇〇 | 一〇〇〇 | 三一二 | 一五〇 | |
| 一 | 磯ノ橋 | 一〇〇〇 | 一〇〇〇 | 三一二 | 一五〇 | |
| 五 | 白樂橋 | 一〇〇〇 | 一〇〇〇 | 三一二 | 一五〇 | |
| 五 | 角樂橋 | 一〇〇〇 | 一〇〇〇 | 三一二 | 一五〇 | |
| 一 | 入江橋 | 一〇〇〇 | 一〇〇〇 | 三一二 | 一五〇 | |
| 五 | 青木橋 | 一〇〇〇 | 一〇〇〇 | 三一二 | 一五〇 | |
| 六 | 霞橋 | 一〇〇〇 | 一〇〇〇 | 三一二 | 一五〇 | |

(二) 東京

復興事業ニ伴フ地下埋設物其他工作物ノ整理事業ハ上下水道瓦斯各種電線路並ニ電氣軌道等廣範ニ亘リ其ノ工事モ土地區劃整理及之ニ伴フ建物移轉ノ爲ノ必要トスルモノ並街路運河工事等ニ隨伴シ其ノ關係極メテ多岐ニシテ之カ整理費約一千九百七十萬圓ヲ要スル見込ナリ。

之等工作物中建物内裝置ノ電燈電話水道瓦斯等ニ付テハ當該事業者ニ其工事ヲ委託シ街路内工作物ニ付テハ各事業者ヲシテ之レカ工事ヲ實施セシメ其費用ハ當局負擔トシ之カ實施ニ當リテハ當ニ各關係者間ノ連繫ヲ保チ以テ事業ノ圓滿ナル進行ヲ期シタリ。

各種工作物整理ハ他ノ復興工事ト共ニ漸次進捗シ今之カ竣功セルモノヲ調査スルニ大略次ノ如シ。

一、區劃整理關係

(イ) 本管線工事

昭和三年末ニ於テ整理工事ノ竣功セルモノハ豫定ノ約六割ニ相當ス。

(ロ) 屋内線工事

昭和三年末ニ於ケル整理工事ノ竣功セルモノハ豫定ノ約七割五分ニ相當ス。

二、街路工事關係

鋪裝工事ヲ爲スヘキ道路ニシテ工作物整理工事ヲ實施セルモノ五十二路線ニ亘リ二百四十三ヶ所其ノ總延長六十四萬七千二百九十九米ナリ。

尙九段坂ニ於テハ街路工作物ノ代表的整理方法トシテ地下埋設物ヲ一括シテ收容スル共同管道ヲ完成シ第十二地區内第五號幹線路ノ一部及公園道路ニハ架空線ヲ收容スル爲メ歩道敷内小共同溝ヲ完成セリ。又幹線第七號ノ一部ニハ瓦斯水道鐵管並ニ電燈電力電話線ノ配給管線(輸送本管以外ノモノ)ニシテ屋内引込管線ヲ取付クルモノヲ收容スル共同溝ヲ兩側歩道下ニ築造シツツアリ。

三、橋梁工事關係

昭和三年末ニ於ケル各種管線ノ假移轉ヲ完了セルモノ彈正橋外三十七橋本添架ヲナシタルモノ神田橋外五十一橋ナリ。

(二) 横濱

横濱市ニ於テハ整理費豫算約二百十八萬二千圓ヲ要シ、其ノ整理計畫及實施ニ關シテハ大體東京ニ於ケル方法ニ準シ取扱ヒ整理工事モ大部分ヲ終了スルニ至レリ。今之カ實行済ニ係ルモノヲ調査シ整理豫定ニ比較スルニ本枝管線工事ハ約九割九分屋内線工事ハ完了セリ。以上ノ外橋梁工事ニ關スル管線ニシテ假移轉ヲ完了セルモノ都橋外十五橋橋梁工事竣功シテ本添架ヲ完了シタルモノ平岡橋外十五橋ナリ。

五、河川運河工事

(一) 東京

東京ニ於ケル復興計畫河川運河ハ改修十一、新鑿一、埋立一、合計十三ナリ。内西場留川埋立工事ハ既ニ十三年度ニ於テ竣功シ、小名木川外十一河川ノ改修及新鑿工事ハ夫々工事ニ着手セリ。

各河川運河工事工程左表ノ如シ。

東京河川運河工事工程表

| 種別 | 名稱 | 區 | 域 | 延(約)長 | 幅員 | (深)下(度) | 工設計 | 工工 | 工竣 | 工竣功 | 摘要 |
|----|------------|-------------------------|-------------------------|-------|----|---------|-----|-----|-----|-----|------------------|
| 新鑿 | 築地川 川連絡 | 京橋區金六町地先 同區木親町一丁目地先 | 築地川合流ヨリ 築地川合流地用ニ至ル | 三六〇 | 四〇 | 一・八 | 〇・〇 | 〇・〇 | 〇・〇 | 一 | ニハ東京府分 ニハ東京府分 |
| 同 | 小名木川 | 深川區上大島町地先 區新安宅町地先 | 深川川合流ヨリ 深川川合流地用ニ至ル | 三〇〇 | 四〇 | 一・八 | 〇・〇 | 〇・〇 | 〇・〇 | 一 | ニハ東京府分 ニハ東京府分 |
| 同 | 横十間川 | 本所區柳島元町地先 川區善住町地先 | 横十間川ヨリ 横十間川合流地用ニ至ル | 三〇〇 | 四〇 | 一・八 | 〇・〇 | 〇・〇 | 〇・〇 | 一 | ニハ東京府分 ニハ東京府分 |
| 同 | 大島川 | 深川區平富町二丁目地先 同區先崎町地先 | 大島川合流ヨリ 大島川合流地用ニ至ル | 一〇〇 | 四〇 | 一・八 | 〇・〇 | 〇・〇 | 〇・〇 | 一 | ニハ東京府分 ニハ東京府分 |
| 同 | 神田川 | 神田區神原河津地先 同區先崎町地先 | 神田川合流ヨリ 神田川合流地用ニ至ル | 一〇〇 | 四〇 | 一・八 | 〇・〇 | 〇・〇 | 〇・〇 | 一 | ニハ東京府分 ニハ東京府分 |
| 同 | 日本橋川 | 京橋區富島町地先 同區先崎町地先 | 日本橋川合流ヨリ 日本橋川合流地用ニ至ル | 一〇〇 | 四〇 | 一・八 | 〇・〇 | 〇・〇 | 〇・〇 | 一 | ニハ東京府分 ニハ東京府分 |
| 同 | 楓川 | 日本橋區本村河津地先 京橋區柳島元町地先 | 楓川合流ヨリ 楓川合流地用ニ至ル | 一〇〇 | 四〇 | 一・八 | 〇・〇 | 〇・〇 | 〇・〇 | 一 | ニハ東京府分 ニハ東京府分 |
| 同 | 櫻川 | 京橋區金六町地先 河津地先 | 櫻川合流ヨリ 櫻川合流地用ニ至ル | 一〇〇 | 四〇 | 一・八 | 〇・〇 | 〇・〇 | 〇・〇 | 一 | ニハ東京府分 ニハ東京府分 |

國ニ於テ執行スル復興事業

| 種別 | 名稱 | 區 | 城 | (延)長 | 幅員 | (電)深 | 工設 | 工工 | 工製 | 編 |
|----|------|------------------------------------|---|-------|-----|------|------|------|------|---|
| | | | | (約) | (深) | (下) | 程計 | 程事 | 程功 | 要 |
| 改修 | 京橋川 | 京橋區北野町地先外濠ヨリ同區金六町地先横川ニ至ル | | 六〇〇 | 三 | 一・八 | 〇・六 | 〇・九 | 〇・一〇 | 同 |
| | 茶地川 | 京橋區木柵町八丁目地先ヨリ同區築地四丁目地先海ニ至ル | | 五〇〇 | 三 | 一・八 | 一・〇〇 | 〇・九 | 〇・九 | 同 |
| | 茶地川 | 京橋區木柵町一丁目地先ヨリ同區木柵町八丁目地先ニ至ル | | 一・〇〇〇 | 三 | 一・八 | 〇・六 | 〇・六 | 〇・七 | 同 |
| | 沙留川 | 京橋區木柵町七丁目地先三十間堀川ヨリ同區木柵町八丁目地先築地川ニ至ル | | 四〇〇 | 三 | 一・八 | 〇・六 | 〇・六 | 〇・七 | 同 |
| | 東堀留川 | 日本橋區西高岸地先ヨリ同區東高岸地先日本橋川ニ至ル | | 四〇〇 | 三 | 一・八 | 〇・六 | 〇・六 | 〇・七 | 同 |
| 埋立 | 西堀留川 | 日本橋區小給河岸地先ヨリ同區末廣河岸地先日本橋川ニ至ル | | 三〇〇 | 三 | 一・八 | 一・〇〇 | 一・〇〇 | 一・〇〇 | 同 |
| 計 | | | | 一、七〇〇 | 一〇 | | 〇・六 | 一・〇〇 | 一・〇〇 | 同 |

(二) 横 濱

横濱ニ於ケル運河改修計畫ハ二河川ニシテ共ニ大部分ノ竣功ヲ見ルニ至レリ。各河川運河ノ工事工程左表ノ如シ。

横濱河川運河工事工程表

| 名 | 稱 | 區 | 城 | (延)長 | 幅員 | (電)深 | 工設 | 工工 | 工製 | 編 |
|---|---|----------------------------|---|-------|-----|------|------|------|------|---|
| | | | | (約) | (深) | (下) | 程計 | 程事 | 程功 | 要 |
| 大 | 同 | 南宮田町南七丁目地先中村川ヨリ北仲通六丁目地先ニ至ル | | 二、六〇〇 | 三 | 一・五 | 〇・六 | 〇・六 | 〇・七 | 同 |
| 横 | 子 | 久保町市郡境界ヨリ表高島町地先ニ至ル | | 一、五〇〇 | 三 | 一・五 | 一・〇〇 | 〇・九 | 〇・九 | 同 |
| 計 | | | | 四、一〇〇 | 一 | | 〇・六 | 一・〇〇 | 一・〇〇 | 同 |

六、公 園

(一) 東 京

東京市内公園總面積ハ從來約七十五萬坪ニシテ人口百人ニ對シ僅ニ三十一坪、市面積百坪ニ對シ三坪一合ノ割合ニ過キサシテ以テ大ニ之ヲ擴張スルノ必要アルハ論ヲ俟タス。帝都復興事業中公園設定ニ付テハ之ヲ國ニ於テ執行スルモノト東京市長ニ於テ執行スルモノトニ分チ之カ配置ニ付テハ主トシテ既定公園ノ配

置ノ狀況ト還次ノ災禍トニ鑑ミ、成ルヘク其ノ位置ヲ普遍的ナラシムルノ方針ヲ探リ以テ新公園ノ位置ヲ選定シタリ。國ニ於テ施行スヘキ公園左ノ如シ。

(一) 濱町公園(約一萬一千坪)

日本橋區京橋區方面ハ東京市内ニ於テ人口最モ稠密ナル地域ナルニモ不拘、現在僅ニ小公園トシテ約三千餘坪ヲ有スルニ過キス。從テ此ノ方面ニ相當面積ノ一闕地ヲ公園トシテ選定スルノ必要ヲ認メ、濱町一丁目及二丁目ノ内、隅田川ニ面セル約一萬一千坪ヲ選定セリ。

(二) 隅田公園(約三萬九千六百坪)

隅田川ノ土流兩岸ノ中東岸枕橋附近ヨリ言問附近迄、西岸吾妻橋附近ヨリ淺草區今戸町ニ至ル沿岸ハ古來史蹟ニ富ムカ故ニ是等舊蹟ヲ保存スルト共ニ、隅田川ヲ利用スル臨川公園タラシムル目的ヲ以テ約三萬九千六百坪ヲ選定セリ。

(三) 錦糸公園(約一萬七千坪)

本所深川方面ハ工業地ニシテ人口ノ密度亦大ナルニ不拘從來公園トシテハ、深川公園約一萬六千坪ヲ有スルニ過キサルヲ以テ本所區方面ニ於テ相當面積ヲ有スル公園ヲ選定スルノ必要ヲ認メ、本所區内大平町二丁目舊陸軍糧秣

本廠跡地ノ一部及其ノ隣接地ヲ合シ約一萬八千坪ヲ選定シタルモ大正十五年三月之ヲ本所區柳島町ノ内約一萬七千坪ニ變更セリ。

以上三公園ノ内錦糸公園ハ既ニ工事竣功シタルヲ以テ昭和三年七月十八日開園式ヲ舉行スルト共ニ一般市民ニ公開シ昭和三年十二月二十六日東京市ニ之カ引繼ヲ了シタリ。濱町公園亦既ニ用地竝借地權ノ買收ヲ終リ地上物件ノ移轉モ終了シタルヲ以テ敷地表層整理ヲ完了シ敷地内地均シ、客土工事ヲ起シ目下公園道路及植樹其他各般ノ工事施行中ニシテ六分通り進捗セリ。隅田公園モ本所側、淺草側共ニ用地及借地權ノ買收竝地上物件ノ移轉ヲ終了シ本所側ニ於テハ盛土竝地均シ工事モ完了シタルヲ以テ目下公園道路池泉植樹工事ヲ施行シツツアリ、淺草側ニ於テハ目下地均シ竝植樹工事施行中ニシテ約六分通りノ進捗ヲ示セリ。

(二) 横濱

横濱ニ於ケル公園計畫ニ付テハ同市山下町地先海面、野毛山、日出川、神奈川方面ノ四箇所ニ其ノ候補地ヲ選定セシカ、調査ノ結果日出川埋立ヲ廢止シ、山下、野毛山、神

奈川ノ三箇所ヲ選定シタリ。

(一)山下公園(約二萬二千坪)

横濱市山下町海岸通ハ從來内外人唯一ノ散步道トシテ利用セラレ、又地先海面ハ水深比較的淺ク且震災後燒土棄場トシテ許可セラレタル區域ニシテ約二萬坪ノ埋立地ヲ生シタルニ因リ、現存官有地ト併セテ之ヲ臨海公園タラシムル目的ヲ以テ面積約二萬二千坪ヲ選定シタリ。

(二)野毛山公園(約二萬六千八百坪)

横濱市水道野毛山貯水池ハ從來市内ノ一部給水用ニ充當セラレタルモノナレトモ震災ニ因リ破壊甚シク其ノ大半ハ使用ニ堪ヘサルニ至レルヲ以テ、隣接民有地ヲ合シ新ニ公園ヲ設定セントシ、面積約二萬六千八百坪ヲ選定シタリ。

(三)神奈川公園(約四千坪)

横濱市青木町地内ニ在ル區有水面ハ水深淺ク且水路トシテモ利用皆無ナルヲ以テ、從來屢々埋立ノ議アリシカ、横濱市發展ノ狀況ニ鑑ミ神奈川方面ニ相當面積ヲ有スル公園ヲ設定スルノ必要ヲ認メ、前記區有水面ノ一部ト附近民

有地ヲ合シ新ニ公園ヲ設定セントシ面積約四千坪ヲ選定シタリ。

以上三公園ノ内山下公園ハ護岸及埋立工事ヲ略完了シ目下植樹並諸種ノ公園設備工事中ナリ、而シテ同公園敷地内ニ存在スル横濱税關家畜検査所ノ移轉ハ昭和二年十一月末完了シ該用地ノ管理換ハ目下手續中ニシテ工事ハ六分通りノ進捗ヲ示セリ。野毛山公園ノ第一工區ハ(主トシテ舊茂木家跡)全ク工事ヲ完成シ大正十五年九月十八日開園式ヲ行ヒ一般市民ニ公開スルト共ニ昭和二年十一月一日横濱市ニ之カ引繼ヲ了シタリ。尙第二工區横濱市水道用地ノ部分其他モ横濱市ニ於ケル貯水池ノ工事完了シタルヲ以テ公園設備工事モ着々進捗シ九分通りノ進捗セリ。神奈川公園ニ付テハ用地ノ買収ヲ終リ家屋ノ移轉モ亦全部終了シタルヲ以テ盛土工事ヲ完了シ植樹其ノ他ノ公園設備工事施行中ニシテ九分通りノ進捗ヲ示セリ。

尙國ニ於テ執行スル街路樹植栽ニ關シテハ道路ノ工事完成部分ヨリ漸次植栽ノ歩ヲ進メツツアリ。

七、住居商業及工業地域ノ指定

都市計畫區域内ニ市街地建築物法ノ規定ニ依リ住居商業及工業等ノ各種地域ヲ設定シ都市各般ノ施設計畫ニ據ル所アラシムルハ現代都市計畫ノ基本的事業ニ屬ス。東京ニ於ケル地域制ニ付テハ大正十二年八月一日都市計畫東京地方委員會議橫濱ニ於ケル地域制ニ付テハ同年七月三十一日都市計畫橫濱地方委員會ノ議決ヲ了シ將ニ内閣ノ認可ヲ經テ告示セラレントスルニ際シ大震災災ニ遭遇シ兩市ノ大半島有ニ歸シタルニ依リ爾來復興計畫ノ進捗ニ伴ヒ曩ニ議定シタル地域ノ内些少ノ變更ヲ加フル必要ヲ生シタルヲ以テ調査研究ノ結果東京ノ分ニ付テハ大正十四年一月二十六日内務省告示第十四號ヲ以テ指定シ同年二月十五日ヨリ施行セラレ横濱ノ分ニ付テハ大正十四年八月十一日内務省告示第三百三十七號ヲ以テ指定シ同年九月一日ヨリ施行セラレタリ。而シテ東京ノ地域制中市ニ隣接セル郡部ノ分ニ付テハ曩ニ特別都市計畫委員會ニ於テ議決ノ際希望ノ次第モアリ且地元關係者ヨリ陳情等モアリシヲ以テ其ノ趣旨ヲ斟酌シテ震災後發展特ニ顯著ナル澁谷町外十數箇町村地内ニ於テ從來ノ住居地域ヲ商業地域ニ變更ノ見込ヲ以テ又市内ニ於テモ土地區域整理其ノ他ノ結果多少ノ變更ヲ要スヘキモノアルヲ以テ何レモ關係各方面ニ亘リ慎重調査ヲ遂ケ特別都市計畫委員會ノ議

ヲ經テ内閣ノ認可ヲ得大正十五年九月十四日内務省告示第三百三十三號ヲ以テ之ヲ告示セリ。尙東京ニ於テハ昭和三年二月二十一日内務省告示第三百三十三號ヲ以テ新タニ近郊三十二ヶ町村ニ市街地建築物法ヲ適用シ又横濱市ハ昭和二年神奈川縣告示第七十號ヲ以テ昭和二年四月一日ヨリ隣接九ヶ町村ヲ併合シタル結果擴張區域ニ對シテモ當然市街地建築物法ヲ適用セラレタルヲ以テ是等ノ區域ニ付テモ共ニ地域制度確立ノ必要ヲ認メ目下特別都市計畫委員會ノ議ニ付シ近ク之カ決定ヲ見ル豫定ナリ。今兩市ニ於ケル各地域ノ面積ヲ比較スレハ概略左ノ如シ。

東京都市計畫區域内地域面積比較表

| 地區別 | 東京市 | | 市街地建築物法適用區域 | |
|------|-----------|-------|-------------|-------|
| | 面積 | 百分比 | 面積 | 百分比 |
| 住宅地 | 1,110,000 | 50.6 | 2,880,000 | 23.5 |
| 商業地 | 710,000 | 29.4 | 1,080,000 | 8.8 |
| 工業地 | 3,500,000 | 14.5 | 2,460,000 | 20.0 |
| 未指定地 | 1,300,000 | 5.5 | 5,860,000 | 47.7 |
| 計 | 2,410,000 | 100.0 | 12,280,000 | 100.0 |

横濱都市計畫區域内地域面積比較表

| 地城別 | 面積 | | 百分比 |
|-------|------------|----------|-----|
| | 市街地 | 建築物法適用區域 | |
| 住宅地 | 六、六五〇、〇〇〇 | 一三、〇 | |
| 商業地 | 二、八八〇、〇〇〇 | 五、七 | |
| 工業地 | 一、九三〇、〇〇〇 | 三、八 | |
| 未指定地域 | 三九、〇五一、一〇〇 | 七七、四 | |
| 計 | 五〇、五一一、一〇〇 | 一〇〇、〇〇〇 | |

八、防火地區及防火建築助成

火災ハ都市保安上ニ於ケル最大脅威ニシテ、震災風災其ノ他非常ノ際ニ於ケル各種害禍ノ歸着スル所ナリ。此ヲ以テ先ツ法規ヲ以テ火災豫防上特ニ重要ナル地區ヲ撰ヒ防火地區ヲ設定シ、之ヲ甲種防火地區及乙種防火地區ノ二種トシ、甲種防火地區ニ在リテハ建物ノ構造及設備ノ各部分ヲ耐火構造ト爲サシメ、乙種防火地區ニ在リテハ建物ノ外壁ヲ耐火構造又ハ準耐火構造ト爲サシムルコトトセリ。東京及横濱ニ於ケル防火地區ニ付テハ震災前即チ大正十一年八月一日指定シタ

ルモ、震災火災ノ結果之ニ多少ノ變更ヲ加フルノ必要ヲ認メ調査研究ノ結果、東京ニ付テハ大正十四年四月二日內務省告示第六十二號ヲ以テ指定シ、同月二十二日ヨリ施行ヲ見、横濱ニ付テハ同年八月十一日內務省告示第三百三十六號ヲ以テ指定シ、同年九月一日ヨリ施行ヲ見タリ。今兩市ニ於ケル防火地區面積ヲ表示スレハ左ノ如シ。

東京防火地區面積表

| 種別 | 防火地區面積 | | 計 |
|-------------|-----------|---------|-----------|
| | 總失區域内 | 總失區域外 | |
| 甲種防火地區 | 七九一、〇〇〇 | 三六一、〇〇〇 | 一、一五二、〇〇〇 |
| 乙種防火地區 | 四三四、〇〇〇 | 三六一、〇〇〇 | 四三四、〇〇〇 |
| 集團防火地區 | 一、二二五、〇〇〇 | 三六一、〇〇〇 | 一、五八六、〇〇〇 |
| 路線式防火地區 | 五八、〇〇〇 | 四、〇〇〇 | 六二、〇〇〇 |
| 集團式防火地區 | 八、〇〇〇 | 一〇五、〇〇〇 | 一一三、〇〇〇 |
| 計 | 六六、〇〇〇 | 一〇九、〇〇〇 | 一七五、〇〇〇 |
| 合計 | 一、二九一、〇〇〇 | 四七〇、〇〇〇 | 一、七六一、〇〇〇 |
| 市全面積ニ對スル百分比 | 五、四 | 一、九 | 七、三 |

横濱防火地區面積表

| 種別 | 防火地區面積 | | 合計 |
|-------------|---------|---------|---------|
| | 焼失區域内 | 焼失區域外 | |
| 甲種防火地區 | 一三八、〇〇〇 | 一三八、〇〇〇 | 一三八、〇〇〇 |
| 乙種防火地區 | 五一、〇〇〇 | 五一、〇〇〇 | 五一、〇〇〇 |
| 計 | 一八九、〇〇〇 | 一八九、〇〇〇 | 一八九、〇〇〇 |
| 集積防火地區 | | | |
| 路線式防火地區 | | | |
| 計 | | | |
| 合計 | 一八九、〇〇〇 | 一八九、〇〇〇 | 一八九、〇〇〇 |
| 市全面積ニ對スル百分比 | 一、六六 | 一、六六 | 一、六六 |

而シテ防火地區内ノ建築ニ對シテハ相當條件ノ下ニ之ヲ助成促進セシメ、以テ防火地區設定ノ目的ヲ達成スルノ必要ヲ認メ、第四十七議會ニ於テ自大正十三年度至昭和三年度五箇年度間ニ總額二千萬圓支出ノ件協賛ヲ得タリ。仍テ大正十三年八月二日內務省令第十九號ヲ以テ防火地區建築補助規則ヲ公布シ、東京府ハ即日ヨリ、神奈川縣ハ同年九月一日ヨリ施行セラレタリ。

現在ニ於ケル補助金支出狀況左表ノ如シ。

防火地區建築費補助金支出狀況

| 種別 | 件数 | 延坪数 | 補助金額 |
|-------------|-----|-------------|---------------|
| 補助金交付指合済ノモノ | 五四九 | 一九〇、八四四、八〇七 | 五、六一八、〇五七、二七〇 |
| 補助金交付済ノモノ | 二九二 | 五九、二八三、七四七 | 二、六四六、四三一、七三〇 |

備考 審査中ニ屬スルモノ百九件ナリ。

防火地區建築費補助ニ關シテハ近時區劃整理ノ著シキ進捗ニ伴ヒ右補助金交付出願モ漸次増加ノ傾向ニ在リ、而シテ補助年限ハ昭和三年度迄ナルモ經濟的打撃並財界ノ不況ハ尙當分回復セサル狀況ニ在ルヲ以テ政府ハ曩ニ燒失區域内ニ於ケル假設建築物ノ除却期限ヲ延期シ殊ニ甲種防火地區ニ在リテハ一般假設建築物ノ除却期限ヲ昭和十三年八月末日迄十年間延期シタル等ノ諸事情ニ鑑ミ本補助モ亦昭和十三年度迄十箇年間其ノ補助年限ヲ延長スルコトトシ第五十五回帝國議會ノ協賛ヲ經タリ。

九、地質調査

東京及横濱ニ於ケル地質ノ系統的調査ヲ爲スハ一般建築各種事業ノ遂行上並將來變災時ニ處スヘキ諸般ノ資料ヲ得ル上ニ於テ極メテ緊要ナリト認メ、自大正十二年度至昭和三年度六箇年度ニ亘リ東京横濱ヲ通シテ八百五十九箇所ノ試錐工事ヲ施行シ系統的的地質調査ヲ爲ス計畫ニシテ既ニ八百三十九箇所試錐ヲ了セリ。

府縣市ニ於テ執行スル復興事業

一、東京府ニ於テ執行スルモノ

(一) 國道

本事業ハ震災前ノ計畫ニ從ヒ震災前ニ着手セル工事ニ引續キ、左記四路線ノ改修工事ヲ大正十二年度復興事業ニ移シタル大正十二年九月二十八日以降ヨリ大正十五年度ニ至ル四箇年度ニ、左記三橋梁ノ架設工事ヲ大正十二年度、大正十二年九月二十八日以降ヨリ大正十四年度ニ至リ三箇年度ニ執行スルモノナルモ工事豫期ノ如ク進捗セザリシヲ以テ内一部ハ昭和三年度迄年度ヲ延長セリ。而シテ工事進捗ノ狀況ハ各附記ノ如シ。

道路

一、京濱國道(一號國道)自品川町八ツ山至神奈川縣界延長約五千六百四十間有效幅員十二間

府ニ於テ執行スル復興事業

品川町八ツ山ヨリ同町海晏寺ニ至ル約千七十間ノ區間ハ昭和二年三月全線工事完ミシ尙殘工事タル目黒川假橋ノ部分ハ昭和三年八月工事完了セリ。

二、陸羽街道(四號國道)自千住町新開橋至荒川放水路右岸堤延長約千三十六間六分有效幅員十二間半及十二間

千住町新開橋ヨリ大正道路ニ至ル間約八百七十間ノ區間ハ歩車道鋪裝工事ト共ニ昭和二年三月完了シ尙大正道路ヨリ荒川放水路右岸堤ニ至ル延長約百五十三間ノ區間モ同シク昭和二年三月事完了セリ。

三、千葉街道(七號國道)自龜戸町五ノ橋道至同町淺草道延長七百五間八分有效幅員十二間

本工事ハ土地買收並地上物件移轉ニ尠カラズ時日ヲ要セシト、城東電車軌道ノ移轉ヲ要スル爲全線路同時ニ工事ニ着手スルコト能ハサリシトニヨリ左側幅員四間半ノ間盛土及歩道工事ニ着手シ片側歩道全部及車道工事ノ一部ト共ニ大正十五年度ニ完成セリ、而シテ右側幅員七間半ノ部分工事ハ昭和二年十二月完成シタリ。尙全線ハ昭和三年四月完了セリ。

四、中仙道(九號國道)自巢鴨町巢鴨橋至板橋町舊國道川越街道交叉點延長千六

百二十九間幅員十二間半

巢鴨橋ヨリ巢鴨町市電終點ニ至ル延長八十九間ノ區間ハ目下土地買收物件移轉中ニシテ工事ハ四年一月中着手ノ見込ニシテ巢鴨町市電終點ヨリ板橋町舊國道川越街道交叉點ニ至ル延長千五百四十間ノ區間ハ内巢鴨町瀧野川町ノ境界ヨリ板橋町平尾ニ至ル延長二百二十間ノ區間ノ歩車道鋪裝工事ヲ除キ全部竣功セリ、而シテ前記歩車道鋪裝工事ハ昭和四年三月工事完了ノ豫定ナリ。尙鐵道山ノ手線路線橋工事ハ大正十三年八月中完了セリ。

前記四路線改修ノ事業費ハ總額九百三十七萬餘圓、内國庫補助額三百九十九萬二千餘圓、府ノ負擔ニ屬シ國庫ヨリ貸付スル額三百九十一萬五千餘圓、府ノ負擔ニ屬スルモ國庫ヨリ貸付ナキ額百四十六萬二千餘圓ナリ。

橋 梁

一、六郷橋(京濱國道附屬)

幅員八間延長約二百四十四間

神奈川縣ト共同執行ノモノニシテ大正十四年八月竣功セリ。

二、千住新橋

幅員六間延長約二百五十間

大正十三年六月竣功セリ。

三、千住大橋陸羽街道附屬

幅員十二間延長約五十一間

下部構造工事及上部構造工事ハ昭和二年十一月完了シ前後取合鋪裝工事ハ昭和三年八月末全部完了セリ。

前記三橋架設ノ事業費ハ總額百八十八萬三千餘圓内國庫補助額百二萬五千餘圓、府ノ負擔ニ屬シ國庫ヨリ貸付スル額五十八萬三千餘圓府ノ負擔ニ屬スルモ國庫ヨリ貸付ナキ額二十七萬三千餘圓ナリ。

(二) 府 縣 道

本事業ハ環狀線及放射線道路ニシテ既定計畫ニ從ヒ震災前ニ着手シタル工事ニ引續キ既定計畫中樞要部分タル左記十箇所ノ改修工事ヲ大正十三年度ヨリ昭和三年度ニ至ル五箇年度ニ執行スルモノニシテ、工事進捗ノ狀況ハ各附記ノ如シ。
(以下ニ掲クル道路ノ名稱ハ大正十年五月東京都市計畫事業トシテ決定シタルモノニヨル)

- 一、一等大路第三類第八 自品川町八ツ山至大崎町谷在家 約千間
品川町八ツ山ヨリ同町袖ヶ崎ニ至ル約三百九十間ノ區間ハ目下工事中ニ屬

シ、袖ヶ崎ヨリ大崎町五反田ニ至ル約四百二十間ノ區間ハ既ニ工事完成シ、五反田ヨリ谷在家ニ至ル約百八十間ノ區間ハ目下土地買收中ナリ。

- 二、一等大路第三類第九 自自黒町役場前至同町氷川神社前 約八百六十間
全線ノ工事完成セリ。
- 三、一等大路第三類第十 自澁谷町陸軍道路至鐵道山ノ手線 約百四十間
土地買收ヲ了シ目下鋪裝工事中。
- 四、一等大路第三類第十 自千駄ヶ谷町裏參道至同町四ツ谷區界 約四百九十間

市郡界取付部ノ一部ヲ除キ昭和二年六月完成。

- 五、一等大路第三類第十三 自西巢鷺町池袋至同町庚申塚 約八百二十間
昭和二年一月工事完了セリ。

- 六、一等大路第三類第十五 自三河島町木ノ本至南千住町下谷區界 約八百二十間

- 七、一等大路第三類第十七 自吾嬬町小村井至龜戸町城東電車軌道 約八百二十間

約千十間

龜戸町福神橋南ヨリ總武線ニ至ル間延長約四百五十三間ハ昭和二年十二月
工事完成シ其ノ他ハ目下工事中ニ屬ス。

八、一等大路第三類第二十 自大崎町谷在家至同町鐵道線 約二百四十間

大正十四年七月工事完成セリ。

九、二等大路第一類第十 自澁谷町玉川電氣軌道至目黒町役場前

約七百九十間

昭和二年五月工事完了セリ。

十、二等大路第一類第十二 自西巢鴨町小石川區界至同町池袋環狀線

約七百九十間

昭和三年九月工事完了セリ。

前記十箇所改修ノ事業費ハ總額七百五十萬圓内國庫補助額二百五十萬圓、府ノ負
擔ニ屬シ國庫ヨリ貸付スル額五百萬圓ナリ。

(三) 教育施設

本事業ハ府立第三中學校、第一高等女學校、工藝學校、實科工業學校及化學工業學校
ノ新營ヲ大正十三年度ヨリ大正十五年度ニ至ル三箇年度ニ執行スルモノニシテ
之カ進捗ハ區劃整理ト相關連セルヲ以テ初期ノ計畫年度内ニ於テ全部ノ終了ヲ
見ル能ハス、昭和三年度迄年期ヲ延長セリ。而シテ化學工業學校ニアリテハ校舍
及附屬設備共全部二年十二月完了シ、第三中學校ニアリテハ三年十一月、第一高等
女學校ニアリテハ三年六月各校舍及附屬設備共全部完了シ、工藝學校ニアリテハ
二年十一月校舍ノ全部完了シ、目下門及周圍塀等工事中ニシテ三年三月完了ノ豫
定ナリ而シテ實科工業學校ニアリテハ校舍ノ全部二年十一月迄ニ完了シ、周圍塀
ノ二部未完ナルモ隣接家屋ノ移轉完了ヲ俟チテ直ニ之カ工事ニ着手ノ豫定ナ
リ。

本事業費ハ總額三百二十五萬圓ニシテ全部府ノ負擔ニ屬シ國庫ヨリ貸付スルモ
ノナリ。

一、東京市ニ於テ執行スルモノ

(一) 土地區劃整理

東京市ニ於テ執行スル土地區劃整理ハ國ニ於テ執行スルモノト同様大正十三年三月二十七日地區ノ告示アリ。各地區ニ於ケル換地位置及面積ハ昭和二年十月迄ニ於テ全部決定セラレ、中十二箇地區ニ於テハ既ニ換地處分ノ告示ヲ見タリ。各地區ニ於ケル進捗状況左表ノ如シ。

東京市土地區劃整理進捗状況

| 地區 | 方面 | 換地 決定年月日 | 換地 告示年月日 | 登記完了年月日 | 地價配賦済年月日 |
|----|-----------|-------------|-------------|---------|----------|
| 一 | 一番町、龜町方面 | 一四、九、二八 | 三、一、二〇 | 三、一、一八 | |
| 二 | 飯田町方面 | 二、五、一八 | | | |
| 三 | 大手町方面 | 一五、一〇、一九 | 三、三、三一 | 三、六、二一 | 三、六、二五 |
| 四 | 有樂町方面 | 一四、四、一〇 | 二、四、一二 | 二、五、一〇 | 二、五、一六 |
| 五 | 猿樂町、三崎町方面 | 二、五、六 | | | |

| | | | | | |
|----|------------|----------|--------|--------|--------|
| 七 | 神保町方面 | 二、七、二九 | | | |
| 八 | 錦町、須田町方面 | 二、七、九 | | | |
| 九 | 元柳原、松枝町方面 | 二、一〇、一九 | | | |
| 一〇 | 宣町、本石町方面 | 二、七、一八 | | | |
| 一一 | 茅場町方面 | 二、一、五 | | | |
| 一二 | 同前町方面 | 二、六、二八 | | | |
| 一三 | 豊洲方面 | 一五、一、一三 | 三、七、二八 | 三、一、一 | 三、一、一三 |
| 一四 | 銀座尾張町方面 | 二、六、一八 | | | |
| 一五 | 銀座尾張町方面 | 一五、一〇、二九 | | | |
| 一六 | 築地方面 | 二、七、九 | | | |
| 一七 | 横田方面 | 二、三、二五 | | | |
| 一八 | 芝口方面 | 二、三、二四 | | | |
| 一九 | 愛宕町方面 | 一五、一、二五 | | | |
| 二〇 | 字田川町、濱松町方面 | 二、三、二九 | | | |
| 二一 | 本郷通方面 | 一五、八、二 | 三、六、一九 | 三、一、一五 | 三、一、一五 |
| 二二 | 湯島方面 | 二、五、一四 | | | |
| 二三 | 外神田、上野方面 | 二、一、一七 | 三、一、一 | | |
| 二四 | 向神原島越方面 | 二、三、二二 | | | |
| 二五 | 藏前方面 | 二、三、三〇 | | | |

| 地 區 | 方 面 | 換地 年 月 日 | 換地 年 月 日 | 登記完了 年 月 日 | 地價配賦 年 月 日 |
|-----|-----------|-------------|-------------|---------------|---------------|
| 三五 | 駒形町方面 | 二、三、二四 | | | |
| 三七 | 山伏町方面 | 二、五、七 | | | |
| 三八 | 浅草公園附近 | 二、一、二六 | | | |
| 三九 | 入谷町方面 | 二、五、七 | | | |
| 四〇 | 千束町方面 | 二、五、三〇 | | | |
| 四一 | 吉野町方面 | 二、三、二八 | | | |
| 四二 | 田中町方面 | 一五、七、二六 | 三、三、二六 | 三、七、二八 | 三、九、五 |
| 四三 | 金杉方面 | 一五、六、二二 | 三、七、二六 | 三、二、二二 | 三、一、七 |
| 四四 | 中ノ郷方面 | 元、二、二七 | | | |
| 四五 | 押上町方面 | 一五、一、二六 | | | |
| 四六 | 石原町、龜澤町方面 | 一五、四、二一 | 三、五、二九 | 三、一〇、三一 | 三、二、二四 |
| 四七 | 横川町方面 | 一五、二、二二 | 三、一、二五 | 三、二、二七 | |
| 四八 | 柳島方面 | 一五、二、二四 | | | |
| 五〇 | 敷町方面 | 元、二、二八 | | | |
| 五一 | 錦糸町方面 | 元、二、二八 | | | |
| 五二 | 森下町方面 | 二、一、二一 | | | |
| 五三 | 番川町、富川町方面 | 五、二、二二 | | | |

| 計 | 換地 年 月 日 | 換地 年 月 日 | 登記完了 年 月 日 | 地價配賦 年 月 日 |
|--------------|-------------|-------------|---------------|---------------|
| 五四 旗 江 方 面 | 一五、二、一八 | | | |
| 五五 新住町、大工町方面 | 一五、九、二八 | | | |
| 五六 扇橋町方面 | 二、三、二六 | | | |
| 五七 千田町方面 | 一五、八、二七 | | | |
| 五九 深川公園附近 | 一五、二、二二 | | | |
| 六〇 木場方面 | 一五、二、二三 | | | |
| 六一 豊住町方面 | 一五、一〇、二五 | | | |
| 六二 古石場町方面 | 一五、九、二〇 | 三、七、二二 | 三、一、二五 | 三、二、二四 |
| 六六 向島方面 | 一五、六、一七 | 三、三、三一 | 三、九、二五 | 三、一〇、二三 |
| 計 | 五〇 | 一一 | 一一 | 九 |

土地區劃整理ニ伴フ建物ノ移轉ニ關シテハ東京市長ノ施行スル五十地區ノ内大正十四年五月一日第四地區(麴町區有樂町方面)ニ對シテ移轉命令ヲ發シタルヲ初メトシ、今ヤ全部ノ發令ヲ了シ、移轉命令ヲ發シタル棟數十六萬一千二百七十八棟内移轉完了セル棟數十五萬六千三百七十二棟ナリ。

東京市ニ於テ執行スル復興事業

如シ。

東京市ニ於テ執行スル復興事業

東京市施行地區移轉命令建物棟數並移轉完了棟數

| 地區名 | 要移轉棟數 | 移轉命令棟數 | 移轉完了棟數 |
|-----|-------|--------|--------|
| △〇 | 一、七二〇 | 一、七二〇 | 一、七二〇 |
| 〇 | 一、三四〇 | 一、三四〇 | 一、三二六 |
| △〇 | 一四〇 | 一四〇 | 一四〇 |
| 〇 | 三二四 | 三二四 | 三二四 |
| 〇 | 二、一七七 | 二、一七七 | 二、一六一 |
| △〇 | 一、四九九 | 一、四九九 | 一、四九九 |
| 〇 | 六、〇五八 | 六、〇五八 | 五、二〇二 |
| 〇 | 三、九九七 | 三、九九七 | 三、七二二 |
| 〇 | 二、九七〇 | 二、九七〇 | 二、六四三 |
| 〇 | 一、四〇八 | 一、四〇八 | 一、三五六 |
| 〇 | 二、四九一 | 二、四九一 | 二、三八一 |
| 〇 | 二、三七三 | 二、三七三 | 二、三七三 |
| 〇 | 二、一八八 | 二、一八八 | 二、〇三七 |

東京市ニ於テ執行スル復興事業

| | | | |
|----|-------|-------|-------|
| △〇 | 二、六〇六 | 二、六〇六 | 二、五八二 |
| 〇 | 四、五七〇 | 四、五七〇 | 四、一五〇 |
| 〇 | 二、二〇三 | 二、二〇三 | 二、一六九 |
| 〇 | 二、九三〇 | 二、九三〇 | 二、八五一 |
| 〇 | 二、四五二 | 二、四五二 | 二、四二七 |
| 〇 | 二、五四一 | 二、五四一 | 二、四七〇 |
| △〇 | 二、二二三 | 二、二二三 | 二、二二三 |
| △〇 | 二、二〇一 | 二、二〇一 | 二、二〇一 |
| △〇 | 三、八五二 | 三、八五二 | 三、八五二 |
| 〇 | 七、二九七 | 七、二九七 | 七、二九〇 |
| △〇 | 二、六六五 | 二、六六五 | 二、六六五 |
| △〇 | 三、九三二 | 三、九三二 | 三、九三二 |
| △〇 | 三、九六九 | 三、九六九 | 三、九六九 |
| △〇 | 四、一〇〇 | 四、一〇〇 | 四、一〇〇 |
| △〇 | 六、四八三 | 六、四八三 | 六、四八三 |
| △〇 | 六、八四七 | 六、八四七 | 六、八四七 |
| △〇 | 五、四〇〇 | 五、四〇〇 | 五、四〇〇 |
| △〇 | 四、三四九 | 四、三四九 | 四、三四九 |

| 地区名 | 要路移轉棟数 | 移轉命令棟数 | 移轉完了棟数 |
|-----|---------|---------|---------|
| △〇 | 四、一三一 | 四、一三一 | 四、一三一 |
| 〇 | 六、二八四 | 六、二八四 | 五、六六二 |
| 〇 | 三、六三八 | 三、六三八 | 三、二七八 |
| △〇 | 二、七三七 | 二、七三七 | 二、七三七 |
| 〇 | 四、三七六 | 四、三七六 | 四、三七六 |
| △〇 | 四、一六二 | 四、一六二 | 三、八八九 |
| 〇 | 二、八四〇 | 二、八四〇 | 二、八四〇 |
| 〇 | 一、八三八 | 一、八三八 | 一、八〇三 |
| 〇 | 五、六五八 | 五、六五八 | 五、四一七 |
| 〇 | 五、八三三 | 五、八三三 | 五、五五三 |
| 〇 | 三、二六九 | 三、二六九 | 三、一六五 |
| 〇 | 二、四二八 | 二、四二八 | 二、二七七 |
| 〇 | 二、三五五 | 二、三五五 | 二、二六〇 |
| 〇 | 三、八一 | 三、八一 | 三、六八三 |
| 〇 | 二、四五四 | 二、四五四 | 二、四〇一 |
| 〇 | 一、〇三六 | 一、〇三六 | 九五九 |
| △〇 | 一、二八七 | 一、二八七 | 一、二八七 |
| 計 | 一六六、二七八 | 一六六、二七八 | 一五六、三七二 |

備考 ○印ハ移轉命令ノ發令ヲ終リタルモノ

△印ハ移轉工事完了ノモノ。

(二) 街路工事

市ノ執行スル所謂補助線街路ハ國ノ執行スル幹線街路ニ相對シ、幅員十一米以上二十二米未満ノモノ百二十三線、内一線計畫ノミニ止ムルモノアリ)ニシテ其ノ工程約六割三分ナリトス。
各路線ノ工程左表ノ如シ。

補助線街路工事工程表

| 番號 | 路線 (起點及終點地) | 幅員 (約) | 設計中 | 工事中 | 延長功 | 摘要 |
|----|--------------------------|--------|-------|-----|-----|----|
| 一 | 今戸橋北詰ヨリ船場町ヲ經テ南十住町地方橋場ニ至ル | 二乃至五米 | 一、六〇〇 | 六七 | | |

東京市ニ於テ執行スル復興事業

東京市ニ於テ執行スル復興事業

| 番 | 路 | 線 (起終點及經過地) | 幅員 | 延長 (約) | 設計中 | 工事中 | 延長功 | 摘要 |
|----|----|------------------------------------|----|--------|-----|-----|-----|----|
| 一 | 一 | 小梅原平町ヨリ木場町ニ至ル | 三 | 一、四三六 | — | — | — | — |
| 一〇 | 一〇 | 南千住町千束ヨリ同町地方橋場ニ至ル | 二 | 七五七 | — | — | — | — |
| 九 | 九 | 北筋町ヨリ米澤町三丁目ニ至ル | 二 | 一、七三三 | — | — | — | — |
| 八 | 八 | 元橋町ヨリ御茶ノ水橋ヲ經テ赤木町二丁目ニ至ル | 三 | 一、〇〇七 | — | — | — | — |
| 七 | 七 | 富士見町一丁目ヨリ年町ニ至ル | 二 | 一、〇三〇 | 一〇〇 | — | — | — |
| 六 | 六 | 光月町ヨリ龍泉寺町ニ至ル | 二 | 六八七 | — | — | — | — |
| 五 | 五 | 押上町ヨリ四ノ橋ヲ經テ東平井町ニ至ル | 三 | 一、四三六 | — | — | — | — |
| 四 | 四 | 小梅町ヨリ寺島町ニ至ル | 一 | 一、三三六 | — | — | — | — |
| 三 | 三 | 靈岸町ヨリ石鳥町ヲ經テ砂町ニ至ル | 二 | 一、三三六 | — | — | — | — |
| 二 | 二 | 土州橋東詰ヨリ龜島橋東詰ニ至ル | 二 | 八七五 | — | — | — | — |
| | | 内(今戸橋北詰ヨリ橋場町迄) 外(橋場町ヨリ南千住地方橋場迄) | 二 | 一、二七三 | — | — | — | — |

| | | | | | | | | |
|----|----|---|---|-------|---|---|---|---|
| 一二 | 一二 | 愛宕下町一丁目ヨリ寒町ニ至ル | 二 | 一、〇〇一 | — | — | — | — |
| 一三 | 一三 | 愛宕下町四丁目ヨリ茶室橋南詰ニ至ル | 一 | 八〇七 | — | — | — | — |
| 一四 | 一四 | 露月町ヨリ西久保横川町ニ至ル | 一 | 一、〇〇一 | — | — | — | — |
| 一五 | 一五 | 千束町一丁目地内 | 一 | 一、〇〇一 | — | — | — | — |
| 一六 | 一六 | 内幸町ヨリ櫻田本郷町ニ至ル | 一 | 一、〇〇一 | — | — | — | — |
| 一七 | 一七 | 有樂町一丁目ヨリ西船場町ニ至ル | 一 | 一、〇〇一 | — | — | — | — |
| 一八 | 一八 | 豊玉橋西詰ヨリ明石町ニ至ル | 一 | 一、〇〇一 | — | — | — | — |
| 一九 | 一九 | 紀ノ國橋西詰ヨリ入船町六丁目ニ至ル | 一 | 一、〇〇一 | — | — | — | — |
| 二〇 | 二〇 | 銀座一丁目ヨリ新橋町一丁目ニ至ル | 一 | 一、〇〇一 | — | — | — | — |
| 二一 | 二一 | 柳町ヨリ松屋町二丁目ヲ經テ長深町ニ至ル 内(橋場町ヨリ松屋町二丁目迄) 外(松屋町二丁目ヨリ長深町迄) | 二 | 一、〇〇一 | — | — | — | — |
| 二二 | 二二 | 三十分間三丁目ヨリ本郷町九丁目ニ至ル | 一 | 一、〇〇一 | — | — | — | — |

東京市ニ於テ執行スル復興事業

| 番 號 | 路 線 (起終點及經過地) | 幅 員 | 延 長 (約) | 設計中 | 工事中 | 延 長 功 績 | 摘 要 |
|---------|--|--------------|----------|-----|-----|---------|-----|
| 二二 | 三十四間堀二丁目ヨリ築地三丁目ニ至ル | 一五 | 五七 | 一四 | 一 | 一 | |
| 二四 | 明石町ヨリ南小田原町一丁目ヲ經テ築地四丁目ニ至ル 内(明石町ヨリ南小田原町一丁目迄) 保(南小田原町一丁目ヨリ築地四丁目迄) | 一五乃至一七 一七 | 五六 三三 | 一三 | 一 | 一 | |
| 二五 | 明石町ヨリ本八丁堀五丁目ニ至ル | 一五 | 九六 | 一 | 一 | 一 | |
| 二六 | 東横町一丁目ヨリ新船場町ニ至ル | 一八 | 二五 | 一 | 一 | 一 | |
| 二七 | 新船場町ヨリ川口町ニ至ル | 一五 | 一四〇 | 一 | 一 | 一 | |
| 二八 | 小網仲町ヨリ濱町二丁目ニ至ル | 一五 | 六五 | 一 | 一 | 一 | |
| 二九 | 築業町一丁目ヨリ築業町三丁目ニ至ル | 一五 | 六六 | 一 | 一 | 一 | |
| 三〇 | 坂本裏町ヨリ深天町ニ至ル | 一五 | 一六四 | 一 | 一 | 一 | |
| 三一 (削除) | | | | | | | |
| 三二 | 金杉上町ヨリ龍泉寺町ニ至ル | 一五 | 三三 | 一 | 一 | 一 | 一〇五 |

| | | | | | | | |
|----|---|--------------|------------|---|---|---|------|
| 三三 | 入谷町ヨリ馬場町四丁目ニ至ル | 一五 | 二八七 | 一 | 一 | 一 | 一七五 |
| 三四 | 向神原町一丁目ヨリ筑船町二丁目ニ至ル | 一五 | 八五 | 一 | 一 | 一 | 三三 |
| 三五 | 馬場町一丁目ヨリ馬場町ニ至ル | 一五 | 六七 | 一 | 一 | 一 | 四九 |
| 三六 | 花川戸町ヨリ浅草區田町二丁目ニ至ル | 一三 | 一三六 | 一 | 一 | 一 | 八三 |
| 三七 | 今戸町ヨリ橋場町ヲ經テ南千住町地方橋場ニ至ル 内(今戸町ヨリ橋場町迄) 保(橋場町ヨリ地方橋場迄) | 一五乃至一七 一五 | 一七五 一三三 | 一 | 一 | 一 | 七三 |
| 三八 | 地方今戸町ヨリ橋場町ニ至ル | 一五 | 一〇、一 | 一 | 一 | 一 | 〇、一 |
| 三九 | 龜岡町三丁目ヨリ橋場町ニ至ル | 一五 | 三三 | 一 | 一 | 一 | 一 |
| 四〇 | 元町ヨリ清住町ニ至ル | 一五 | 一〇〇 | 一 | 一 | 一 | 五五 |
| 四一 | 中ノ郷五町ヨリ越中島町ニ至ル | 一五 | 五、四 | 一 | 一 | 一 | 一〇、〇 |
| 四二 | 中ノ郷五町ヨリ本所驛ヲ經テ洲崎ニ至ル | 一五 | 四、六 | 一 | 一 | 一 | 一〇、〇 |
| 四三 | 向島頭崎町ヨリ向島押上町ニ至ル | 一五 | 八、四 | 一 | 一 | 一 | 三九 |

| 番 號 | 路 線 (起終點及經過地) | 幅 員 | 延 長 (ハ約) | 設 計 中 | 工 事 中 | 延 長 功 能 | 備 考 |
|-----|--|-------------|------------|-------|-------|---------|-----|
| 四四 | 西元町ヨリ大島町ニ至ル | 二五 | 三、八六 | 一 | 一、七六 | 七、七 | |
| 四五 | 東扇橋町ヨリ砂町八郎右衛門新田ニ至ト | 二五 | 七、七 | 一 | | 七、七 | |
| 四六 | 古石場ヨリ豊後町ニ至ル | 二五 | 一、八六 | 一 | | 一、八六 | |
| 四七 | 榮井町ヨリ愛宕町一丁目ニ至ル | 二 | 三、三 | 一 | 三、三 | 三、三 | |
| 四八 | 烏森町ヨリ瀬助町ニ至ル | 八 | 三、七 | 一 | | 三、七 | |
| 四九 | 神明町ヨリ芝公園五號地ニ至ル 内(神明町地内) 露(神明町ヨリ芝公園五號地迄) | 八乃至二 二、八 | 五、六 四、〇 | 一 | 四、〇 | 五、六 | |
| 五〇 | 新橋町北側ヨリ芝公園十二號地ニ至ル | 二 | 六、九 | 一 | 三、三 | 三、三 | |
| 五一 | 溝町ヨリ芝公園十五號地ニ至ル | 二 | 六、〇 | 一 | 三、三 | 三、三 | |
| 五二 | 新橋田ヨリ愛宕町二丁目ニ至ル 内(新橋田町ヨリ田村町迄) 露(愛宕町二丁目地内) | 八乃至二 二、八 | 三、三 一、八 | 一 | 三、三 | 三、三 | |

| | | | | | | | |
|----|---|-------------|------------|---|-----|-----|--|
| 五三 | 烏森町ヨリ字田川横町ニ至ル | 二 | 八、八 | 一 | 三、三 | 三、三 | |
| 五四 | 新築町五丁目ヨリ日比谷町ニ至ル | 二 | 三、三 | 一 | 三、三 | 三、三 | |
| 五五 | 川口町ヨリ銀座一丁目ニ至ル | 二 | 三、三 | 一 | 三、三 | 三、三 | |
| 五六 | 采女町ヨリ木挽町二丁目ヲ經テ金六町ニ至ル | 二 | 八、八 | 一 | 三、三 | 三、三 | |
| 五七 | 新築町三丁目ヨリ隅田川右岸ニ至ル | 二 | 五、五 | 一 | 三、三 | 三、三 | |
| 五八 | 柳町ヨリ淺草橋南詰ニ至ル | 五 | 一、三六 | 一 | 三、三 | 三、三 | |
| 五九 | 芳町ヨリ錦町二丁目ニ至ル | 二 | 七、七 | 一 | 三、三 | 三、三 | |
| 六〇 | 東龜岡町ヨリ堀坂町三丁目ニ至ル | 二 | 一、六七 | 一 | 三、三 | 三、三 | |
| 六一 | 小網町三丁目ヨリ濱町三丁目ニ至ル | 二 | 三、三 | 一 | 三、三 | 三、三 | |
| 六二 | 錦町二丁目ヨリ新銀町ニ至ル | 二 | 三、三 | 一 | 三、三 | 三、三 | |
| 六三 | 錦町三丁目ヨリ通神保町ニ至ル 内(錦町三丁目地内) 露(錦町三丁目ヨリ通神保町迄) | 八乃至二 二、八 | 三、三 一、八 | 一 | 三、三 | 三、三 | |

| 番 號 | 路 線 (起終點及經過地) | 幅 員 | 延 長 (約) | 設 計 中 | 工 事 中 | 延 續 長 幼 | 摘 要 |
|---------|---|----------------|------------------|-------|-------|---------|-------|
| 六四 | 西小川町一丁目ヨリ三崎町一丁目ニ至ル | 二 | 四〇 | — | — | 七 | 100 |
| 六五 | 西小川町一丁目ヨリ表景樂町ニ至ル | 二 | 四〇 | — | — | — | — |
| 六六 | 淡路町二丁目ヨリ三崎町一丁目ニ至ル 内(淡路町二丁目ヨリ三崎町一丁目迄 間(三崎町一丁目地内) | 二乃至五 二 二 | 一四〇 一〇〇 三〇 | — | — | — | 1,100 |
| 六七 (削除) | | | | | | | |
| 六八 | 一番町ヨリ中六番町ニ至ル | 二 | 六〇 | — | — | — | 五〇 |
| 六九 | 五番町ヨリ元圃町二丁目ニ至ル | 二 | 六〇 | — | — | — | 六〇 |
| 七〇 | 金杉上町ヨリ觀音寺町ヲ經テ三ノ輪ニ至ル | 二 | 六〇 | — | — | — | 六〇 |
| 七一 | 金杉上町ヨリ柳屋町ニ至ル | 二 | 五〇 | — | — | — | 六〇 |
| 七二 | 金杉上町ヨリ浅草町ニ至ル | 二 | 一〇〇 | — | — | — | 一〇〇 |
| 七三 | 萬年町二丁目ヨリ新谷町ニ至ル | 二 | 六〇 | — | — | — | 六〇 |

| | | | | | | | |
|----|-------------------|---|-----|---|---|---|-----|
| 七四 | 下車坂町ヨリ花川戸町ニ至ル | 二 | 一六〇 | — | — | 一 | 一六〇 |
| 七五 | 上車坂町ヨリ松崎町ニ至ル | 二 | 一〇〇 | — | — | 八 | 一〇〇 |
| 七六 | 千束町一丁目ヨリ金龍山瓦町ニ至ル | 二 | 一〇〇 | — | — | — | 一〇〇 |
| 七七 | 馬道五丁目ヨリ山ノ宿町ニ至ル | 二 | 一〇〇 | — | — | — | — |
| 七八 | 象湯町地内 | 二 | 七〇 | — | — | — | 七〇 |
| 七九 | 浅草區田町一丁目ヨリ今戸町ニ至ル | 二 | 一〇〇 | — | — | 三 | 一〇〇 |
| 八〇 | 吉野町ヨリ南千住町地方橋場ニ至ル | 二 | 一〇〇 | — | — | — | 一〇〇 |
| 八一 | 山谷町ヨリ田中町ニ至ル | 二 | 七〇 | — | — | — | 七〇 |
| 八二 | 千束町二丁目ヨリ龜岡町三丁目ニ至ル | 二 | 一〇〇 | — | — | — | 一〇〇 |
| 八三 | 千束町一丁目ヨリ表下町ニ至ル | 二 | 一〇〇 | — | — | — | 一〇〇 |
| 八四 | 金杉上町ヨリ元島越町ニ至ル | 二 | 一〇〇 | — | — | — | 一〇〇 |
| 八五 | 神吉町ヨリ二長町ニ至ル | 二 | 一〇〇 | — | — | — | 一〇〇 |

| 番 號 | 路 線 (起終點及經過地) | 幅 員 | 延 長 (約) | 設 計 中 | 工 事 中 | 延 竣 長 功 | 摘 要 |
|-----|--------------------|-----|---------|-------|-------|---------|-----|
| 八六 | 東坂町ヨリ御徒町二丁目ニ至ル | 二 | 五七 | — | — | — | 九七 |
| 八七 | 御徒町一丁目地内 | 二 | 五八 | — | — | — | — |
| 八八 | 元島越町ヨリ上平右衛門町ニ至ル | 二 | 五七 | — | — | — | — |
| 八九 | 永源町ヨリ深川區大島町ニ至ル | 二 | 六七 | — | — | — | — |
| 九〇 | 御徒町一丁目ヨリ須賀町ニ至ル | 二 | 一〇二 | — | — | — | — |
| 九一 | 弓町一丁目ヨリ下谷區竹町ニ至ル | 二 | 三〇五 | — | — | — | — |
| 九二 | 西島越町ヨリ森田町ニ至ル | 二 | 四六 | — | — | — | — |
| 九三 | 湯島天神町一丁目ヨリ下谷區竹町ニ至ル | 二 | 一〇四 | — | — | — | — |
| 九四 | 小島町ヨリ北斎坂町ニ至ル | 二 | 五三 | — | — | — | — |
| 九五 | 上野廣小路町ヨリ永住町ニ至ル | 二 | 一〇五 | — | — | — | — |
| 九六 | 七軒町ヨリ旗助町ニ至ル | 二 | 六八 | — | — | — | — |

| | | | | | | | |
|-----|---|----------------|-----------------|-------------|-------------|-------------|----------------|
| 九七 | 湯島三丁目ヨリ湯島海濱町ニ至ル | 二 | 四四 | — | — | — | 三三 |
| 九八 | 湯島五丁目ヨリ湯島切通坂町ニ至ル | 二 | 四〇 | — | — | — | 八八 |
| 九九 | 清住町ヨリ深川區大島町ニ至ル | 二 | 一〇五 | — | — | — | — |
| 一〇〇 | 三ノ輪町ヨリ三河島町ニ至ル | 二 | 五五 | — | — | — | — |
| 一〇一 | 日暮里町金杉地内 | 二 | 九七 | — | — | — | — |
| 一〇二 | 中ノ郷五町地内 | 二 | 一〇二 | — | — | — | — |
| 一〇三 | 原庭町ヨリ神島元町ニ至ル | 二 | 一六六 | — | — | — | — |
| 一〇四 | 外手町ヨリ神島横川町ニ至ル | 二 | 一七七 | — | — | — | — |
| 一〇五 | 横綱町二丁目ヨリ太平町二丁目ニ至ル | 二 | 一〇九 | — | — | — | — |
| 一〇六 | 元町ヨリ龜戸町ニ至ル | 二 | 二〇五 | — | — | — | — |
| 一〇七 | 相生町ヨリ西六軒堀町ニ至ル | 二 | 六五 | — | — | — | — |
| 一〇八 | 中ノ郷竹町ヨリ芝井町ヲ經テ數矢町ニ至ル 内(中ノ郷竹町ヨリ芝井町迄) 一(芝井町ヨリ數矢町迄) | 二乃至三 三 三 | 三〇六 四九 四九 | — — — | — — — | — — — | 八三 八三 八三 |

| 番 | 路 | 概 | 幅 | 員 | 長 | 設計中 | 工事中 | 延長 | 功 | 要 |
|-----|---|-----------|---|---|------|-----|------|------|---|---|
| 一〇九 | 小梅蔵平町ヨリ茂森町ニ至ル | (起終點及經過地) | 二 | 二 | 三、四〇 | 一 | 二、五〇 | 一、〇〇 | | |
| 一一〇 | 中ノ郷桑平町ヨリ太平町二丁目ニ至ル | | 二 | 二 | 一、〇〇 | 一 | 六、七 | 三、〇〇 | | |
| 一一一 | 押上町ヨリ太平町二丁目ニ至ル | | 二 | 二 | 一、〇〇 | 一 | 七、五 | 三、〇〇 | | |
| 一一二 | 押上町ヨリ柳島町ニ至ル | | 二 | 二 | 六、〇〇 | 一 | 八、六 | 三、三 | | |
| 一一三 | 柳島横川町ヨリ龜戸町ニ至ル | | 二 | 二 | 六、〇〇 | 一 | 一、〇〇 | 三、三 | | |
| 一一四 | 佐野町一丁目ヨリ龜任町ニ至ル | | 二 | 二 | 六、三 | 一 | 一、五 | 三、六 | | |
| 一一五 | 安宅町ヨリ徳右衛門町ニ至ル | | 二 | 二 | 一、〇〇 | 一 | 六、九 | 三、八 | | |
| 一一六 | 徳右衛門町ヨリ深川區本村町ニ至ル 内(徳右衛門町ヨリ深川區本村町迄 露(深川區本村町地内) | | 二 | 二 | 八、二 | 一 | 六、三 | 一、一 | | |
| 一一七 | 柳島町ヨリ豊島町ニ至ル | | 二 | 二 | 三、三 | 一 | 一、六 | 三、三 | | |
| 一一八 | 猿江裏町ヨリ大島町ニ至ル | | 二 | 二 | 六、三 | 一 | 四、三 | 一、一 | | |

| | | | | | | | | | | |
|-----|---|------|---|---|------|---|-----|------|--|--|
| 一一九 | 豊原町ヨリ山本町ヲ經テ砂町ニ至ル | | 二 | 二 | 二、四〇 | 一 | 六、八 | 一、〇〇 | | |
| 一二〇 | 和倉町ヨリ西平井町ニ至ル | | 二 | 二 | 一、〇〇 | 一 | 五、〇 | 三、七 | | |
| 一二一 | 富岡門前町ヨリ越中島町ニ至ル | | 二 | 二 | 六、〇〇 | 一 | 二、六 | 三、三 | | |
| 一二二 | 深川區大島町ヨリ平富町二丁目ヲ經テ平久町 二丁目ニ至ル | 二乃至五 | 二 | 二 | 一、〇〇 | 一 | 三、三 | 五、三 | | |
| 一二三 | 内(深川區大島町ヨリ平富町二丁目迄 露(平富町二丁目ヨリ平久町二丁目迄) | 二乃至五 | 二 | 二 | 八、〇〇 | 一 | 三、三 | 五、三 | | |
| 一二四 | 島森町ヨリ有樂町三丁目ニ至ル | | 二 | 二 | 五、六 | 一 | 八、〇 | 六、〇 | | |
| 計 | 九段坂上ヨリ富士見小學校前ヲ經テ牛込見附 内ニ至ル | | 二 | 二 | 五、〇 | 一 | 七、七 | 三、七 | | |

備考 一本表中計畫延長ヨリ實施延長ノ大ナルハ片側施行ノモノアルニ依ル。

一本表ノ外下水改良工事ノ竣功セルモノ二九〇七米アリ。

(二) 橋梁工事

東京市ニ於テ執行スル復興事業

| | | | | | | | | | | | | | | | | | |
|------|-------|-------|-------|-------|-------|-------|-------|-------|------|-------|-------|-------|-------|-------|-------|-------|-------|
| 一〇八 | 一〇八 | 一〇八 | 一〇七 | 一〇六 | 一〇六 | 一〇五 | 一〇四 | 一〇三 | 一〇〇 | 九九 | 九九 | 九九 | 九九 | 九九 | 九九 | 九九 | 八九 |
| 八 | 八 | 八 | 七 | 六 | 六 | 五 | 四 | 三 | 〇 | 之 | 之 | 之 | 之 | 之 | 之 | 之 | 八 |
| 〇 | 〇 | 〇 | 〇 | 〇 | 〇 | 〇 | 〇 | 〇 | 〇 | 〇 | 〇 | 〇 | 〇 | 〇 | 〇 | 〇 | 〇 |
| 八 | 八 | 八 | 七 | 六 | 六 | 五 | 四 | 三 | 〇 | 〇 | 〇 | 〇 | 〇 | 〇 | 〇 | 〇 | 〇 |
| D | B | A | A | B | A | A | A | A | A | 橋 | 橋 | 橋 | 橋 | 橋 | 橋 | 橋 | A |
| | 〇、三〇〇 | 一、〇〇〇 | 一、〇〇〇 | 一、〇〇〇 | 〇、八五〇 | 一、〇〇〇 | 〇、七八〇 | 一、〇〇〇 | | 一、〇〇〇 | 一、〇〇〇 | 一、〇〇〇 | 〇、五〇〇 | 一、〇〇〇 | 一、〇〇〇 | 一、〇〇〇 | 〇、四〇〇 |
| | | | | | 〇、七一 | | 〇、四三 | | | 一、〇〇 | 一、〇〇 | | 一、〇〇 | 一、〇〇 | 一、〇〇 | 一、〇〇 | |
| 四、三三 | 三、一一 | 三、一一 | 三、一一 | 三、一一 | 四、二二 | 三、三三 | 四、四四 | 四、五五 | 四、三三 | 三、二二 | 二、七七 | 一、四四 | 四、一一 | 四、一一 | 四、一一 | 四、一一 | 四、三三 |
| 四、一八 | 四、一〇 | 四、一〇 | 四、一〇 | 四、一〇 | 四、一〇 | 四、一〇 | 四、一〇 | 四、一〇 | 四、一〇 | 四、一〇 | 四、一〇 | 三、一五 | 四、一〇 | 四、一〇 | 四、一〇 | 四、一〇 | 四、一八 |

| | | | | | | | | | | | | | | | | |
|------|-------|-------|-------|-------|------|------|-------|-------|-------|-------|-------|-------|-------|-------|-------|-------|
| 八二 | 七九 | 七五 | 七四 | 七三 | 七二 | 七〇 | 六一 | 六〇 | 五九 | 五四 | 四六 | 四五 | 四四 | 四四 | 四四 | 四三 |
| 八 | 新 | 田 | 合 | 入 | 七 | 七 | 濱 | 基 | 五 | 五 | 四 | 四 | 四 | 四 | 四 | 四 |
| 二 | 新 | 島 | 羽 | 谷 | 二 | 〇 | 洲 | 兵 | 九 | 四 | 六 | 五 | 子 | 四 | 四 | 三 |
| A | 洗 | 橋 | 橋 | 橋 | A | A | 橋 | 橋 | A | A | A | A | 橋 | B | A | A |
| | 〇、〇〇〇 | 一、〇〇〇 | 一、〇〇〇 | 一、〇〇〇 | | | 一、〇〇〇 | 一、〇〇〇 | 一、〇〇〇 | 〇、〇〇五 | 一、〇〇〇 | 一、〇〇〇 | 一、〇〇〇 | 一、〇〇〇 | 一、〇〇〇 | 一、〇〇〇 |
| | | 一、〇〇 | 一、〇〇 | 一、〇〇 | | | 一、〇〇 | 一、〇〇 | 一、〇〇 | | 〇、七一 | | 一、〇〇 | 〇、一〇 | | |
| 三、一一 | 四、一一 | 一、四一 | 一、四一 | 一、四一 | 四、三三 | 四、三三 | 一、五五 | 四、一〇 | 一、五五 | 四、二〇 | 四、二〇 | 三、一一 | 三、一一 | 一、五七 | 三、一六 | 四、二二 |
| 四、四五 | 四、二二 | 一、五二 | 一、五二 | 一、五二 | 四、二二 | 四、二二 | 一、五二 | 四、二二 | 四、二二 | 四、二二 | 四、二二 | 四、二二 | 四、二二 | 四、二二 | 四、二二 | 四、二二 |

| 番路 號 | 橋 名 | 設計 工程 | 工事 工程 | 着手 年月 | 竣工 年月 | 備 考 |
|---------|--------|----------|----------|----------|----------|--------|
| 一一九 | 龜島 | 〇〇 | 〇三〇 | 三、六 | 四、五 | |
| 一一〇 | 永水 | 〇〇 | 一〇〇 | 四、〇 | 三、九 | |
| 一一一 | 伊豆 | 〇〇 | 〇二九 | 四、五 | 四、二 | |
| 一一二 | 美喜 | 〇〇 | 〇二九 | 四、七 | 四、一 | |
| 一一三 | 伊豆 | 〇〇 | 〇二九 | 四、七 | 四、一 | |
| 一一四 | 伊豆 | 〇〇 | 〇二九 | 四、七 | 四、一 | |
| 一一五 | 伊豆 | 〇〇 | 〇二九 | 四、七 | 四、一 | |
| 一一六 | 伊豆 | 〇〇 | 〇二九 | 四、七 | 四、一 | |
| 一一七 | 伊豆 | 〇〇 | 〇二九 | 四、七 | 四、一 | |
| 一一八 | 伊豆 | 〇〇 | 〇二九 | 四、七 | 四、一 | |
| 一一九 | 伊豆 | 〇〇 | 〇二九 | 四、七 | 四、一 | |
| 一二〇 | 伊豆 | 〇〇 | 〇二九 | 四、七 | 四、一 | |
| 一二一 | 伊豆 | 〇〇 | 〇二九 | 四、七 | 四、一 | |
| 一二二 | 伊豆 | 〇〇 | 〇二九 | 四、七 | 四、一 | |
| 一二三 | 伊豆 | 〇〇 | 〇二九 | 四、七 | 四、一 | |
| 一二四 | 伊豆 | 〇〇 | 〇二九 | 四、七 | 四、一 | |
| 一二五 | 伊豆 | 〇〇 | 〇二九 | 四、七 | 四、一 | |
| 一二六 | 伊豆 | 〇〇 | 〇二九 | 四、七 | 四、一 | |
| 一二七 | 伊豆 | 〇〇 | 〇二九 | 四、七 | 四、一 | |
| 一二八 | 伊豆 | 〇〇 | 〇二九 | 四、七 | 四、一 | |
| 一二九 | 伊豆 | 〇〇 | 〇二九 | 四、七 | 四、一 | |
| 一三〇 | 伊豆 | 〇〇 | 〇二九 | 四、七 | 四、一 | |

| 番路 號 | 橋 名 | 設計 工程 | 工事 工程 | 着手 年月 | 竣工 年月 | 備 考 |
|---------|--------|----------|----------|----------|----------|--------|
| 一一九 | 龜島 | 〇〇 | 〇三〇 | 三、六 | 四、五 | |
| 一一〇 | 永水 | 〇〇 | 一〇〇 | 四、〇 | 三、九 | |
| 一一一 | 伊豆 | 〇〇 | 〇二九 | 四、五 | 四、二 | |
| 一一二 | 美喜 | 〇〇 | 〇二九 | 四、七 | 四、一 | |
| 一一三 | 伊豆 | 〇〇 | 〇二九 | 四、七 | 四、一 | |
| 一一四 | 伊豆 | 〇〇 | 〇二九 | 四、七 | 四、一 | |
| 一一五 | 伊豆 | 〇〇 | 〇二九 | 四、七 | 四、一 | |
| 一一六 | 伊豆 | 〇〇 | 〇二九 | 四、七 | 四、一 | |
| 一一七 | 伊豆 | 〇〇 | 〇二九 | 四、七 | 四、一 | |
| 一一八 | 伊豆 | 〇〇 | 〇二九 | 四、七 | 四、一 | |
| 一一九 | 伊豆 | 〇〇 | 〇二九 | 四、七 | 四、一 | |
| 一二〇 | 伊豆 | 〇〇 | 〇二九 | 四、七 | 四、一 | |
| 一二一 | 伊豆 | 〇〇 | 〇二九 | 四、七 | 四、一 | |
| 一二二 | 伊豆 | 〇〇 | 〇二九 | 四、七 | 四、一 | |
| 一二三 | 伊豆 | 〇〇 | 〇二九 | 四、七 | 四、一 | |
| 一二四 | 伊豆 | 〇〇 | 〇二九 | 四、七 | 四、一 | |
| 一二五 | 伊豆 | 〇〇 | 〇二九 | 四、七 | 四、一 | |
| 一二六 | 伊豆 | 〇〇 | 〇二九 | 四、七 | 四、一 | |
| 一二七 | 伊豆 | 〇〇 | 〇二九 | 四、七 | 四、一 | |
| 一二八 | 伊豆 | 〇〇 | 〇二九 | 四、七 | 四、一 | |
| 一二九 | 伊豆 | 〇〇 | 〇二九 | 四、七 | 四、一 | |
| 一三〇 | 伊豆 | 〇〇 | 〇二九 | 四、七 | 四、一 | |

| 橋名 | 設計工程 | 工事工程 | 着手予定年月 | 竣工予定年月 | 備考 |
|---------|------|------|--------|--------|----|
| 佐久間橋 | 一〇〇〇 | 〇五〇 | 三、二 | 四、一 | |
| 京成橋 | 一〇〇〇 | 〇〇七 | 三、八 | 四、七 | |
| 新成橋 | 一〇〇〇 | 一〇〇 | 三、九 | 四、八 | |
| 四之橋(麻布) | 一〇〇〇 | 〇七五 | 四、一 | 四、二 | |
| 一之橋(麻布) | 一〇〇〇 | 一〇〇 | 四、一 | 四、一 | |
| 鹿濱橋 | 一〇〇〇 | 一〇〇 | 一五、一〇 | 一五、一〇 | |
| 南國橋 | 一〇〇〇 | 一〇〇 | 一四、三 | 一五、一 | |
| 芝之橋 | 一〇〇〇 | 一〇〇 | 一四、二 | 一五、七 | |
| 中之橋(芝) | 一〇〇〇 | 一〇〇 | 一四、四 | 一五、二 | |
| 新之橋 | 一〇〇〇 | 一〇〇 | 一四、八 | 一五、二 | |
| 三之橋(京橋) | 一〇〇〇 | 一〇〇 | 一三、一〇 | 一四、四 | |
| 出雲橋 | 一〇〇〇 | 一〇〇 | 一三、一〇 | 一四、七 | |
| 堺前橋 | 一〇〇〇 | 一〇〇 | 一三、一〇 | 一四、五 | |
| 備前橋 | 一〇〇〇 | 一〇〇 | 一三、一〇 | 一四、一 | |
| 築地橋 | 一〇〇〇 | 一〇〇 | 一三、一〇 | 一四、一 | |
| 佃橋 | 一〇〇〇 | 一〇〇 | 一三、一〇 | 一四、一 | |
| 明石橋 | 一〇〇〇 | 一〇〇 | 一四、二 | 一五、一〇 | |
| 既成橋 | 一〇〇〇 | 〇八七 | 一四、二 | 一五、八 | |

| 橋名 | 設計工程 | 工事工程 | 着手予定年月 | 竣工予定年月 | 備考 |
|-------|------|------|--------|--------|----|
| 玉出橋 | 一〇〇〇 | 一〇〇 | 三、四 | 三、一〇 | |
| 今川橋 | 一〇〇〇 | 一〇〇 | 三、九 | 四、八 | |
| 西三河岸橋 | 一〇〇〇 | 一〇〇 | 一三、二 | 一四、八 | |
| 新三河岸橋 | 一〇〇〇 | 一〇〇 | 一五、二 | 一五、一 | |
| 萬世橋 | 〇八五 | 〇二五 | 三、二 | 四、二 | |
| 有樂橋 | 一〇〇〇 | 一〇〇 | 四、三 | 五、二 | |
| 竹地橋 | 一〇〇〇 | 一〇〇 | 一四、五 | 一五、九 | |
| 辨慶橋 | 一〇〇〇 | 一〇〇 | 一五、六 | 一五、二 | |

備考 橋名ノ決定セサルモノハ番號ヲ以テ表示セリ。
在來街路ニ於テ改築スル橋梁

| 番路 | 橋名 | 設計工程 | 工事工程 | 着手予定年月 | 竣工予定年月 | 備考 |
|----|----|------|------|--------|--------|----|
| 一一 | 平 | 一〇〇〇 | 一〇〇 | 一五、四 | 一五、六 | |
| 一二 | 中久 | 一〇〇〇 | 一〇〇 | 一五、四 | 一五、六 | |
| 一三 | 鳥 | 一〇〇〇 | 一〇〇 | 一五、四 | 一五、六 | |
| 一四 | A橋 | 一〇〇〇 | 一〇〇 | 一五、四 | 一五、六 | |
| 一五 | B橋 | 一〇〇〇 | 一〇〇 | 一五、四 | 一五、六 | |

| 橋名 | 設計工程 | 工事工程 | 着手決定年月 | 竣工決定年月 | 備考 |
|------|-------|-------|--------|--------|----|
| 新長川橋 | 1,000 | 1,000 | 14, 9 | 14, 8 | |
| 豊島橋 | 1,000 | 0,211 | 14, 1 | 14, 2 | |
| 石井橋 | 1,000 | 1,000 | 13, 3 | 13, 3 | |
| 孝井橋 | 1,000 | 0,61 | 13, 1 | 13, 1 | |
| 平野橋 | 1,000 | 1,000 | 13, 6 | 13, 6 | |
| 森野橋 | 1,000 | 0,61 | 13, 1 | 13, 1 | |
| 船橋 | 1,000 | 0,4 | 12, 8 | 12, 8 | |
| 新田橋 | 1,000 | 0,66 | 12, 7 | 12, 7 | |
| 永田橋 | 1,000 | 0,4 | 12, 2 | 12, 2 | |
| 批橋 | 1,000 | 0,4 | 12, 1 | 12, 1 | |
| 小川橋 | 1,000 | 0,34 | 11, 6 | 11, 6 | |
| 野口橋 | 1,000 | 0,34 | 11, 5 | 11, 5 | |

下部下水線ニ委託被功

| 橋名 | 設計工程 | 工事工程 | 着手決定年月 | 竣工決定年月 | 備考 |
|------|-------|------|--------|--------|----|
| 和生橋 | 1,000 | 0,41 | 13, 6 | 13, 1 | |
| 御井橋 | 0,75 | | 13, 1 | 13, 1 | |
| 松井橋 | 1,000 | | 13, 1 | 13, 1 | |
| 菜園橋 | 1,000 | | 13, 1 | 13, 1 | |
| 鶴橋 | 1,000 | | 13, 1 | 13, 1 | |
| 小石川橋 | 1,000 | | 13, 1 | 13, 1 | |
| 江島橋 | 1,000 | | 13, 1 | 13, 1 | |
| 宮島橋 | 1,000 | | 13, 1 | 13, 1 | |
| 大塚橋 | 1,000 | | 13, 1 | 13, 1 | |
| 香取橋 | 1,000 | | 13, 1 | 13, 1 | |
| 千代橋 | 1,000 | | 13, 1 | 13, 1 | |
| 川口橋 | 0,75 | | 13, 1 | 13, 1 | |
| 女島橋 | 1,000 | | 13, 1 | 13, 1 | |
| 千代橋 | 1,000 | | 13, 1 | 13, 1 | |
| 市谷橋 | 1,000 | | 13, 1 | 13, 1 | |

市道並省ニ委託工

| 地区別 | 橋名 | 設計工程 | 工事工程 | 着手予定年月 | 竣工予定年月 | 備考 |
|---------------|------|-------|-------|--------|--------|----|
| 一六 區一六A (中洲橋) | 橋一六A | 一、〇〇〇 | 一、〇〇〇 | 二、二五 | 三、六 | |
| 六一 區六一B (急平橋) | 橋六一B | 一、〇〇〇 | 一、〇〇〇 | 二、一一 | 三、四 | |
| 五八 區五八B (松葉橋) | 橋五八B | 一、〇〇〇 | 一、〇〇〇 | 三、一四 | 三、九 | |
| 五六 區五六 | 橋五六 | 一、〇〇〇 | 〇、〇八 | 三、一七 | 四、二 | |
| 五五 區五五 | 橋五五 | 一、〇〇〇 | 〇、二九 | 三、一七 | 四、三 | |
| 四四 區四四 | 橋四四 | 一、〇〇〇 | | 四、一七 | 四、一 | |

區劃整理街路ニ架設スル橋梁

| | | | | | |
|-------|-------|--|-----|-----|--|
| 吉 岡 橋 | 一、〇〇〇 | | 四、一 | 四、九 | |
| 押 上 橋 | 一、〇〇〇 | | 四、一 | 四、三 | |
| 富 世 橋 | 一、〇〇〇 | | 四、一 | 四、〇 | |
| 幾 多 橋 | 一、〇〇〇 | | 四、一 | 四、七 | |
| 千 田 橋 | 〇、四五 | | 四、一 | 四、八 | |

| 橋名 | 設計工程 | 工事工程 | 着手予定年月 | 竣工予定年月 | 備考 |
|-------------|-------|------|--------|--------|----|
| 青 海 橋 | 〇、六五 | | 四、二 | 四、九 | |
| 西 野 橋 | 〇、四〇 | | 四、七 | 五、一 | |
| 東 野 橋 | 〇、七五 | | 四、七 | 五、一 | |
| 新 洗 橋 | 〇、七五 | | 四、六 | 五、一 | |
| 榮 島 橋 | 〇、四〇 | | 四、二 | 四、〇 | |
| 大 久 保 橋 | 〇、二五 | | 三、二 | 四、〇 | |
| 水 門 橋 | 〇、一五 | | 四、一 | 四、六 | |
| 京 新 川 橋 | | | 四、七 | 五、二 | |
| 桐 如 橋 | | | 四、七 | 四、三 | |
| 武 田 橋 (西小井) | 一、〇〇〇 | 〇、二八 | 三、七 | 四、一 | |
| 太 島 橋 | 一、〇〇〇 | 〇、二四 | 四、一 | 四、八 | |
| 長 島 橋 | 一、〇〇〇 | | 四、一 | 四、五 | |
| 茶 島 橋 | 一、〇〇〇 | | 四、一 | 四、三 | |
| 會 仙 橋 | 一、〇〇〇 | | 四、一 | 四、一 | |
| 太 田 橋 (久水町) | 一、〇〇〇 | | 四、一 | 四、三 | |
| 古 川 橋 (深川) | 一、〇〇〇 | | 三、二 | 四、三 | |
| 宮 城 橋 | 一、〇〇〇 | | 四、五 | 四、九 | |

東京市ニ於テ執行スル復興事業

| 地区別 | 橋 | 名 | 設計工程 | 工事工程 | 着工予定年又ハ | 竣工予定年又ハ | 備考 |
|-----|------|--------|-------|-------|---------|---------|----|
| 六〇 | 區六〇七 | (西洲崎橋) | 一、〇〇〇 | 一、〇〇〇 | 二、一〇 | 二、一〇 | |
| 六〇 | 區六〇八 | (富田橋) | 一、〇〇〇 | 一、〇〇〇 | 二、一〇 | 二、一〇 | |
| 六〇 | 區六〇九 | (海老原橋) | 一、〇〇〇 | 一、〇〇〇 | 三、一〇 | 三、一〇 | |
| 六〇 | 區六〇〇 | (六甲橋) | 一、〇〇〇 | 一、〇〇〇 | 三、一〇 | 三、一〇 | |
| 六〇 | 區六〇一 | (六甲橋) | 一、〇〇〇 | 一、〇〇〇 | 三、一〇 | 三、一〇 | |
| 六〇 | 區六〇二 | (海老原橋) | 一、〇〇〇 | 一、〇〇〇 | 三、一〇 | 三、一〇 | |
| 六〇 | 區六〇三 | (海老原橋) | 一、〇〇〇 | 一、〇〇〇 | 三、一〇 | 三、一〇 | |
| 六〇 | 區六〇四 | (海老原橋) | 一、〇〇〇 | 一、〇〇〇 | 三、一〇 | 三、一〇 | |
| 六〇 | 區六〇五 | (海老原橋) | 一、〇〇〇 | 一、〇〇〇 | 三、一〇 | 三、一〇 | |
| 六〇 | 區六〇六 | (海老原橋) | 一、〇〇〇 | 一、〇〇〇 | 三、一〇 | 三、一〇 | |
| 六〇 | 區六〇七 | (海老原橋) | 一、〇〇〇 | 一、〇〇〇 | 三、一〇 | 三、一〇 | |
| 六〇 | 區六〇八 | (海老原橋) | 一、〇〇〇 | 一、〇〇〇 | 三、一〇 | 三、一〇 | |
| 六〇 | 區六〇九 | (海老原橋) | 一、〇〇〇 | 一、〇〇〇 | 三、一〇 | 三、一〇 | |
| 六〇 | 區六〇〇 | (海老原橋) | 一、〇〇〇 | 一、〇〇〇 | 三、一〇 | 三、一〇 | |
| 六〇 | 區六〇一 | (海老原橋) | 一、〇〇〇 | 一、〇〇〇 | 三、一〇 | 三、一〇 | |
| 六〇 | 區六〇二 | (海老原橋) | 一、〇〇〇 | 一、〇〇〇 | 三、一〇 | 三、一〇 | |
| 六〇 | 區六〇三 | (海老原橋) | 一、〇〇〇 | 一、〇〇〇 | 三、一〇 | 三、一〇 | |
| 六〇 | 區六〇四 | (海老原橋) | 一、〇〇〇 | 一、〇〇〇 | 三、一〇 | 三、一〇 | |
| 六〇 | 區六〇五 | (海老原橋) | 一、〇〇〇 | 一、〇〇〇 | 三、一〇 | 三、一〇 | |
| 六〇 | 區六〇六 | (海老原橋) | 一、〇〇〇 | 一、〇〇〇 | 三、一〇 | 三、一〇 | |
| 六〇 | 區六〇七 | (海老原橋) | 一、〇〇〇 | 一、〇〇〇 | 三、一〇 | 三、一〇 | |
| 六〇 | 區六〇八 | (海老原橋) | 一、〇〇〇 | 一、〇〇〇 | 三、一〇 | 三、一〇 | |
| 六〇 | 區六〇九 | (海老原橋) | 一、〇〇〇 | 一、〇〇〇 | 三、一〇 | 三、一〇 | |
| 六〇 | 區六〇〇 | (海老原橋) | 一、〇〇〇 | 一、〇〇〇 | 三、一〇 | 三、一〇 | |

工事立計書ニテ
見込

東京市ニ於テ執行スル復興事業

| 地区別 | 橋 | 名 | 設計工程 | 工事工程 | 着工予定年又ハ | 竣工予定年又ハ | 備考 |
|-----|------|--------|-------|-------|---------|---------|----|
| 六〇 | 區六〇七 | (角兵衛橋) | 一、〇〇〇 | 一、〇〇〇 | 二、一〇 | 二、一〇 | |
| 六〇 | 區六〇八 | (角兵衛橋) | 一、〇〇〇 | 一、〇〇〇 | 二、一〇 | 二、一〇 | |
| 六〇 | 區六〇九 | (角兵衛橋) | 一、〇〇〇 | 一、〇〇〇 | 二、一〇 | 二、一〇 | |
| 六〇 | 區六〇〇 | (角兵衛橋) | 一、〇〇〇 | 一、〇〇〇 | 二、一〇 | 二、一〇 | |
| 六〇 | 區六〇一 | (角兵衛橋) | 一、〇〇〇 | 一、〇〇〇 | 二、一〇 | 二、一〇 | |
| 六〇 | 區六〇二 | (角兵衛橋) | 一、〇〇〇 | 一、〇〇〇 | 二、一〇 | 二、一〇 | |
| 六〇 | 區六〇三 | (角兵衛橋) | 一、〇〇〇 | 一、〇〇〇 | 二、一〇 | 二、一〇 | |
| 六〇 | 區六〇四 | (角兵衛橋) | 一、〇〇〇 | 一、〇〇〇 | 二、一〇 | 二、一〇 | |
| 六〇 | 區六〇五 | (角兵衛橋) | 一、〇〇〇 | 一、〇〇〇 | 二、一〇 | 二、一〇 | |
| 六〇 | 區六〇六 | (角兵衛橋) | 一、〇〇〇 | 一、〇〇〇 | 二、一〇 | 二、一〇 | |
| 六〇 | 區六〇七 | (角兵衛橋) | 一、〇〇〇 | 一、〇〇〇 | 二、一〇 | 二、一〇 | |
| 六〇 | 區六〇八 | (角兵衛橋) | 一、〇〇〇 | 一、〇〇〇 | 二、一〇 | 二、一〇 | |
| 六〇 | 區六〇九 | (角兵衛橋) | 一、〇〇〇 | 一、〇〇〇 | 二、一〇 | 二、一〇 | |
| 六〇 | 區六〇〇 | (角兵衛橋) | 一、〇〇〇 | 一、〇〇〇 | 二、一〇 | 二、一〇 | |
| 六〇 | 區六〇一 | (角兵衛橋) | 一、〇〇〇 | 一、〇〇〇 | 二、一〇 | 二、一〇 | |
| 六〇 | 區六〇二 | (角兵衛橋) | 一、〇〇〇 | 一、〇〇〇 | 二、一〇 | 二、一〇 | |
| 六〇 | 區六〇三 | (角兵衛橋) | 一、〇〇〇 | 一、〇〇〇 | 二、一〇 | 二、一〇 | |
| 六〇 | 區六〇四 | (角兵衛橋) | 一、〇〇〇 | 一、〇〇〇 | 二、一〇 | 二、一〇 | |
| 六〇 | 區六〇五 | (角兵衛橋) | 一、〇〇〇 | 一、〇〇〇 | 二、一〇 | 二、一〇 | |
| 六〇 | 區六〇六 | (角兵衛橋) | 一、〇〇〇 | 一、〇〇〇 | 二、一〇 | 二、一〇 | |
| 六〇 | 區六〇七 | (角兵衛橋) | 一、〇〇〇 | 一、〇〇〇 | 二、一〇 | 二、一〇 | |
| 六〇 | 區六〇八 | (角兵衛橋) | 一、〇〇〇 | 一、〇〇〇 | 二、一〇 | 二、一〇 | |
| 六〇 | 區六〇九 | (角兵衛橋) | 一、〇〇〇 | 一、〇〇〇 | 二、一〇 | 二、一〇 | |
| 六〇 | 區六〇〇 | (角兵衛橋) | 一、〇〇〇 | 一、〇〇〇 | 二、一〇 | 二、一〇 | |

東京市ニ於テ執行スル復興事業

| | | | | | | | | | | | | | | | | | |
|-------|-------|-------|-------|-------|-------|-------|-------|-------|-------|-------|-------|-------|-------|-------|-------|-------|-------|
| 新 | 舞 | 清 | 青 | 万 | 松 | 住 | 中 | 藤 | 西 | 徳 | 坂 | 山 | 山 | 松 | 時 | 高 | 鶴 |
| 木 | 島 | 水 | 山 | 代 | 之 | 吉 | 鹿 | 子 | 水 | 永 | 田 | 本 | 城 | ケ | 雨 | 砂 | 立 |
| 橋 | 橋 | 橋 | 橋 | 橋 | 橋 | 橋 | 橋 | 橋 | 橋 | 橋 | 橋 | 橋 | 橋 | 橋 | 橋 | 橋 | 橋 |
| 一、〇〇〇 | 一、〇〇〇 | 一、〇〇〇 | 一、〇〇〇 | 一、〇〇〇 | 一、〇〇〇 | 一、〇〇〇 | 一、〇〇〇 | 一、〇〇〇 | 一、〇〇〇 | 一、〇〇〇 | 一、〇〇〇 | 一、〇〇〇 | 一、〇〇〇 | 一、〇〇〇 | 一、〇〇〇 | 一、〇〇〇 | 一、〇〇〇 |
| | 〇、三三三 | 一、〇〇〇 | 〇、三三八 | | | 一、〇〇〇 | 〇、六八八 | 一、〇〇〇 | 一、〇〇〇 | | | 一、〇〇〇 | 一、〇〇〇 | | | 一、〇〇〇 | 一、〇〇〇 |
| 三、一一〇 | 三、一一七 | 三、一〇七 | 三、一〇〇 | 三、一〇七 | 三、一〇六 | 三、一一二 | 三、一〇七 | 三、一〇八 | 三、一〇四 | | 三、一〇八 | 三、一〇六 | 三、一一二 | 三、一一五 | 四、一一一 | 二、一一一 | 二、一一〇 |
| 四、三三三 | 四、三三二 | 三、一一一 | 四、三三三 | 四、三三三 | 四、三三三 | 三、一一〇 | 四、三三三 | 三、一一一 | 三、一一一 | | 三、一一一 | 三、一一三 | 四、三三三 | 四、三三一 | 三、三三三 | 三、三三三 | 三、三三三 |
| | | | | | | | | | | | | | | | | | |

要入編埋立ノ爲不
要トナル見込

改築的復舊橋梁

| | | | | | | | | | | | | | | | | | |
|-------|-------|-------|-------|-----|-----|-----|-----|-----|-----|-----|-----|-----|------|--------|---|--|-------------|
| 三 | 新 | 三 | 橋 | | | | | | | | | | | | | | 地 區 別 |
| 飯 | 新 | 三 | 橋 | 五 | 一 | 三 | 六 | 一 | 六 | 區 | 區 | 區 | 松 | 五 八 | 橋 | | |
| 前 | 飯 | 三 | 橋 | 八 | 〇 | 〇 | 〇 | 八 | 〇 | 〇 | 五 | 〇 | 松 | 永 | 名 | | |
| 橋 | 橋 | 橋 | 橋 | 〇 | A | A | R | A | H | G | A | A | 橋 | 橋 | | | |
| 一、〇〇〇 | 一、〇〇〇 | 一、〇〇〇 | 一、〇〇〇 | | | | | | | | | | | 一、〇〇〇 | 設 計 工 程 | | |
| 一、〇〇〇 | 一、〇〇〇 | 一、〇〇〇 | 一、〇〇〇 | | | | | | | | | | | 〇、〇〇五 | 工 事 工 程 | | |
| 一、四、五 | 一、四、四 | 一、四、二 | 一、四、二 | 四、五 | 四、四 | 四、四 | 四、四 | 四、四 | 四、四 | 四、四 | 四、四 | 四、三 | 三、一〇 | 四、五 | 工 事 預 定 手 次 月 | | |
| 一、四、八 | 一、四、六 | 一、五、五 | 一、五、五 | 四、九 | 四、二 | 四、二 | 四、二 | 四、一 | 四、一 | 四、一 | 四、一 | 四、一 | 四、一 | 五、三 | 工 事 竣 功 預 定 手 次 月 | | |
| | | | | | | | | | | | | | | | 備 | | |
| | | | | | | | | | | | | | | | 考 | | |

東京市ニ於テ執行スル復興事業

| 橋名 | 設計工程 | 工事工程 | 工事着手年月 | 工事竣功年月 | 備考 |
|--------|------|------|--------|--------|----|
| 六間堀中之橋 | 一〇〇〇 | | 三、一一 | 四、三 | |
| 文田橋 | 一〇〇〇 | 〇、〇〇 | 三、一六 | 四、三 | |
| 細川橋 | 一〇〇〇 | | 三、一一 | 四、三 | |
| 島田橋 | 一〇〇〇 | | 三、一一 | 四、三 | |
| 山名橋 | 一〇〇〇 | | 三、一一 | 四、三 | |
| 木榮橋 | 一〇〇〇 | | 四、一一 | 四、三 | |
| 久榮橋 | 一〇〇〇 | | 四、一一 | 四、三 | |
| 石島橋 | 一〇〇〇 | | 四、一一 | 四、三 | |
| 敷島橋 | 一〇〇〇 | | 三、一一 | 四、三 | |
| 大平橋 | 一〇〇〇 | | 三、一一 | 四、三 | |
| 正法寺橋 | 一〇〇〇 | | 四、一一 | 四、三 | |
| 若木橋 | 一〇〇〇 | | 四、一一 | 四、三 | |
| 中之橋 | 一〇〇〇 | | 四、一一 | 四、三 | |
| 旗田橋 | 〇、〇五 | | 四、一七 | 四、二二 | |

(四) 上水道

水道復舊工事ハ大正十二年度ヨリ六箇年繼續事業トシ、既設ノ設備ニシテ震災ニ依リ破壊シタル淀橋浄水場、玉川上水新水路、市内鐵管ノ復舊ヲ爲スモノニシテ、淀橋浄水場ハ竣功、新水路ニ在リテハ全部完了シ、鐵管工事ニ在リテハ約八割八分餘ノ進捗ヲ見タリ。

又水道擴張工事ハ大正十三年度ヨリ五箇年繼續事業トシ、既定計畫ニ基キ村山貯水池下堰堤ノ上半部及其ノ附帶工事ト和堀新宿間配水本管敷設工事及境浄水場濾過池築造工事ヲ執行スルモノニシテ、村山貯水池及和堀新宿間配水本管工事ニ在リテハ孰レモ全部竣功シ、境浄水場濾過池築造工事ニ在リテハ約六割七分ノ進捗ヲ見タリ。

上水道費ハ一千萬圓(内復舊工事費五百三十萬圓、擴張工事費四百七十萬圓)ニシテ、内國庫補助額二百五十萬圓、市ノ負擔額七百五十萬圓ナリ。

(五) 下水道

下水道復舊工事ハ大正十二年度及大正十三年度ニ於テ既成設備ニシテ震災ニ因リ破壊シタル三河島處分場、淺草區、下谷區、淺草區ノ大部分及神田區ノ一部於ニケル施設ノ復舊ヲナスモノニシテ全部竣功ヲ告ケタリ。

下水道改良工事ハ大正十二年度ヨリ七箇年繼續事業トシ、既定計畫ニ基キ前記第一期事業ニ屬スル下谷區、淺草區ノ大部及神田區ノ一部ニ於ケル施設ノ未成部分、第二期事業ニ屬スル日本橋區、京橋區、月島ヲ除ク、麴町區丸ノ内及芝區ノ一部ニ於ケル施設ノ未成部分、第三期事業中神田區、麴町區、芝區ノ一部及本所區、深川區ニ於ケル施設ヲナスモノニシテ、第一期事業ニ屬スルモノニ在リテハ全部工事完了シ、第二期事業ニ屬スルモノニ在リテハ約八割三分ノ工事完了セルモ尙銳意進行中ナリ。第三期事業ニ屬スルモノニ在リテハ約七割二分六厘ノ工事完了セルモ他ハ目下工事中ナリ。

下水道費ハ四千二十一萬一千三百二十一圓ニシテ、内國庫補助額二千十萬五千六百六十圓、市ノ負擔額二千十萬五千六百六十圓ナリ。

(六) 小 公 園

小公園ハ大正十二年度ヨリ七箇年繼續事業ニシテ其ノ數五十一箇所而積約四萬三千五百五十八坪ニシテ一公園平均約八百五十四坪トス。而シテ之カ位置ノ選定ハ既定公園配置ノ狀況、放燒失區域内ニ復興セラルヘキ小學校ノ位置等ヲ考慮シ可成小學校ニ隣接シテ之ヲ配置スルノ方針ヲ採リ、市民就中兒童ノ利用ニ供セシメントス。其ノ所在地及面積左表ノ如シ。而シテ是等公園中新花柳北、月島第一及月島第二、東陽元加賀ノ六公園ハ既ニ竣功ノ上開闢シ、又江東、錦華若宮、南櫻元町中和箱崎、東盛上六ノ九公園ハ目下起工中ニシテ内東盛、江東ノ兩公園ハ近ク竣功ノ見込ナリ。

小公園費ハ一千四百三十萬圓餘ニシテ内國庫補助額四百七十八萬餘圓、市ノ負擔額九百五十六萬餘圓ナリ。

| 番 號 | 名 稱 | 位 置 | 面 積 (約) |
|-----|-----------|--------------|---------|
| 一 | 上 六 公 園 | 麴町區上六番町ノ内 | 九〇〇 |
| 二 | 西 小 川 公 園 | 神田區西小川町一丁目ノ内 | 六三〇 |
| 三 | 錦 華 公 園 | 同區裏錦華町ノ内 | 八五〇 |

| 番 號 | 名 稱 | 位 置 | 面 積 (約) |
|-----|--------|----------------------|---------|
| 四 | 淡路公園 | 同區淡路町二丁目ノ内 | 七五〇 |
| 五 | 神田公園 | 同區新銀町及關口町ノ内 | 六九一 |
| 六 | 練成公園 | 同區五軒町ノ内 | 六〇〇 |
| 七 | (削除) | | |
| 八 | 芳林公園 | 同區末廣町ノ内 | 六〇〇 |
| 九 | 常盤公園 | 日本橋區本石町一丁目及本銀町一丁目ノ内 | 六二一 |
| 一〇 | 久松公園 | 同區久松町ノ内 | 六〇〇 |
| 一一 | 十思公園 | 同區小傳馬土町ノ内 | 六三〇 |
| 一二 | 箱崎公園 | 同區箱崎町三丁目ノ内 | 七五〇 |
| 一三 | 彌生町公園 | 同區彌生町三丁目ノ内 | 一、三〇〇 |
| 一四 | 總持公園 | 同區總持町二丁目三丁目ノ内 | 九〇〇 |
| 一五 | 京橋公園 | 同區本町一丁目及金六町並新富町一丁目ノ内 | 六六三 |
| 一六 | 築地公園 | 同區築地二丁目ノ内 | 八七九 |
| 一七 | 越前公園 | 同區越前町一丁目及銀町一丁目ノ内 | 九二六 |
| 一八 | 月島第一公園 | 同區月島東中通三丁目及四丁目ノ内 | 一、四〇〇 |
| 一九 | 月島第二公園 | 同區月島西中通八丁目及九丁目ノ内 | 一、四〇〇 |
| 二〇 | 櫻田公園 | 芝區愛宕下町一丁目ノ内 | 八〇八 |

| | | | |
|----|-------|--------------|-------|
| 二一 | 南橋公園 | 同區南佐久間町二丁目ノ内 | 八七八 |
| 二二 | 新花公園 | 本郷區湯島並花町ノ内 | 八九一 |
| 二三 | 元町公園 | 同區元町一丁目ノ内 | 九〇〇 |
| 二四 | 東成公園 | 下谷區金杉下町ノ内 | 九〇〇 |
| 二五 | 山伏公園 | 同區山伏町ノ内 | 七〇〇 |
| 二六 | 入谷公園 | 同區入谷町及金杉上町ノ内 | 五〇八 |
| 二七 | 西町公園 | 同區南稻荷町及西町ノ内 | 八八一 |
| 二八 | 御徒町公園 | 同區御徒町二丁目ノ内 | 一、〇〇〇 |
| 二九 | 石浜公園 | 同區千代田町二丁目ノ内 | 九〇〇 |
| 三〇 | 千代田公園 | 同區小島町ノ内 | 六七二 |
| 三一 | 小島公園 | 同區小島町ノ内 | 八五〇 |
| 三二 | 富士公園 | 同區赤坂町ノ内 | 七二八 |
| 三三 | 田原公園 | 同區田原町一丁目ノ内 | 五四〇 |
| 三四 | 金龍公園 | 同區新谷町ノ内 | 八〇〇 |
| 三五 | 松葉公園 | 同區松葉町ノ内 | 九〇〇 |
| 三六 | 精進公園 | 同區南宮坂町及南元町ノ内 | 八七二 |
| 三七 | 柳北公園 | 同區向神原町二丁目ノ内 | 九〇〇 |
| 三八 | 玉塚公園 | 同區玉塚町及津京町ノ内 | 一、〇〇〇 |

| 番 號 | 名 稱 | 位 置 | 面 積 (約) |
|-----|-------|----------------|---------|
| 三九 | 中和公園 | 本所區林町三丁目ノ内 | 九〇〇 |
| 四〇 | 東平公園 | 同區押上町ノ内 | 一、〇〇〇 |
| 四一 | 横川公園 | 同區中ノ郷横川町ノ内 | 九〇〇 |
| 四二 | 江東公園 | 同區船場三丁目ノ内 | 九〇〇 |
| 四三 | 茅場公園 | 同區茅場町三丁目ノ内 | 九〇〇 |
| 四四 | 若宮公園 | 同區若宮町及外手町ノ内 | 一、四〇〇 |
| 四五 | 菊川公園 | 同區菊川町一丁目ノ内 | 九〇〇 |
| 四六 | 永倉公園 | 同區永倉町ノ内 | 九〇〇 |
| 四七 | 元加賀公園 | 深川區東大工町ノ内 | 九〇〇 |
| 四八 | 八名川公園 | 同區八名川町及西六間堀町ノ内 | 九〇〇 |
| 四九 | 森下公園 | 同區東表下町ノ内 | 九〇〇 |
| 五〇 | 錦海公園 | 同區船場一丁目及二丁目ノ内 | 八〇〇 |
| 五一 | 東陽公園 | 同區東平町ノ内 | 九〇〇 |
| 五二 | 扇橋公園 | 同區石島町ノ内 | 九〇〇 |
| 計 | | | 四三、五五八 |

(七) 塵芥處分施設

塵芥處分施設ハ大正十三年度ヨリ六箇年繼續事業トシテ取扱所二十七箇所、處理工場二箇所四工場ヲ設ケ、器械處理ニ依リ一日市内排出二十萬貫ノ塵芥ヲ處理セントスルモノニシテ、取扱所ニ在リテハ既ニ工事ノ完了シタルモノ十箇所、工事中ノモノ一箇所、起工準備中ノモノ四箇所、用地決定ノモノ十一箇所ナルモ、處理工場ニ在リテハ一箇所ハ工事中ニシテ、工程建物九割二分設備七割五分ニ達シ、他ハ用地等調査中ナリ。

事業費ハ百八十五萬圓ニシテ、内國庫補助額四十六萬二千餘圓、市ノ負擔額百三十八萬七千餘圓トス。

(八) 中央卸賣市場

東京都市計畫中央卸賣市場ハ大正十三年四月三十日內閣ノ認可ヲ得、昭和五年度迄ニ完成ノ豫定ヲ以テ、鋭意事業ノ進捗ニ努メツツアリ。

本事業ニ付テハ、其ノ本場トシテ京橋區築地海軍省用地ニ於テ面積約五萬九千坪ヲ選定シ、中二萬二千二百三十九坪餘ハ既ニ買收ヲ了シ、買收地上ニ殘存セル物件撤去方ニ關シ引續キ海軍省及大藏省ト協議ヲ重ネツツアリ。尙本場並分場開設

東京市ニ於テ執行スル復興事業

ニ關シテハ主務省ニ對シ認可申請中ナリ。而シテ海軍省ヨリ無償譲渡ヲ受ケタル水面埋立工事ハ目下工程九割四分ノ進捗ヲ見ツツアリ、尙魚市場假移轉ニ伴フ秋風池埋立工事モ目下起工手續中ナリ。分場ニ付テハ神田分場トシテ秋葉原驛附近ニ於テ面積約一萬二百三十坪ヲ選定シ、買收所要面積約八千七百七十八坪ノ内既ニ五千四百十二坪餘ノ買收ヲ了シ、殘餘ノ土地ニ付テモ交渉順調ニ進行シツツアリ。

尙本場ニ對スル建築設計ニ關シテハ目下進捗中ニ屬ス、兩分場ノ規模ニ就テハ東京市中央卸賣市場調査委員會ニ諮問ヲ了シ、江東分場ハ大正十五年六月八日起工シ昭和二年十一月一日竣功シ、神田分場ハ昭和二年六月五日起工、昭和三年十二月一日竣功何レモ暫定的青果市場トシテ經營シツツアリ而シテ何レモ尙一部ノ附屬工事施行中ナリ。

事業費ハ本場ノ分總額一千六百五十萬圓ニシテ、内國庫補助額三百七十五萬圓、市ノ負擔額一千二百七十五萬圓トス。分場ノ分總額六百四十萬圓ハ全部東京市ノ負擔ニシテ政府ヨリ低利資金ノ融通ヲ受クル豫定ナリ。

(九) 衛生施設

衛生施設トシテハ大正十三年度ヨリ六箇年繼續事業トシテ實費診療所兼施療病院五箇所ヲ建設シ、細民ノ救療機關タラシムルモノニシテ、既ニ全部用地ヲ決定シ、建築ニ關シテハ工事竣功シタルモノ一箇所、廣尾病院、目下工事中ノモノ二箇所、起工手續中一箇所、設計中ノモノ一箇所ナリ。事業費ハ三百十萬圓ニシテ、内國庫補助額七十七萬五千圓、市ノ負擔額二百三十二萬五千圓ナリ。

(十) 教育施設

教育施設トシテハ大正十三年度ヨリ六箇年繼續事業トシテ燒失小學校百十六校ノ復興建築ヲ爲スモノニシテ、規模ハ一校二十四學級、延坪千三百八十坪ノ標準トシ、耐震耐火的ナル鐵筋コンクリート三階建トス。既ニ震災前ヨリ工事中ナリシ五校並震災後起工シタルモノノ内六十二校ハ完成シ、目下三十八校ハ工事中、十一校ハ工事準備中ニ屬ス。事業費ハ四千九十三萬九千餘圓ニシテ、内國庫補助額九百六十五萬二千餘圓、市ノ負擔額三千二百二十八萬六千五百餘圓ナリ。

(十一) 社會事業施設

社會事業ハ大正十三年度ヨリ六箇年繼續事業トシテ職業紹介所十二箇所託見並
 兒童健康相談所十箇所婦人授産場五箇所公衆食堂十箇所簡易宿泊所十箇所質屋
 七箇所浴場十箇所ヲ建設スルモノニシテ職業紹介所八箇所ハ竣工シ一箇所ハ起
 工準備中二箇所ハ設計中託見並兒童健康相談所ニ在リテハ二箇所ハ竣工シ二箇
 所ハ工事中一箇所ハ起工準備中五箇所ハ設計中婦人授産場ニ在リテハ三箇所ハ
 竣工シ一箇所ハ起工準備中一箇所ハ設計中公衆食堂ニ在リテハ二箇所ハ竣工シ
 三箇所ハ工事中二箇所ハ設計中簡易宿泊所ニ在リテハ二箇所ハ竣工シ二
 箇所ハ工事中一箇所ハ起工準備中五箇所ハ設計中質屋ニ在リテハ三箇所ハ工事
 完了シ一箇所ハ工事中三箇所ハ設計中浴場ニ在リテハ一箇所ハ竣工シ一箇所ハ
 設計中一箇所ハ用地決定セリ。
 事業費ハ四百五十二萬五千圓ニシテ内國庫補助額百二十四萬三千餘圓市ノ負擔
 額三百二十八萬一千餘圓トス。

(十二) 電氣事業施設

電氣事業トシテハ大正十三年度ヨリ十二箇年繼續事業トシテ電氣軌道事業ヲ大
 正十三年度ヨリ四箇年繼續事業トシテ電氣供給事業ヲ執行スルモノニシテ軌道
 事業ニ在リテハ軌道ノ新設改良復舊等八十五箇所ハ工事完了シ尙一部竣工ノモ
 ノ二箇所アリ電線路ノ新設改良復舊等千六百四十一箇所ハ工事完了シ尙一部竣
 功ノモノ四箇所アリ二箇所ハ工事中ニ屬ス。變壓所ノ復舊二十三箇所ハ工事完
 了シ一箇所ハ工事中車輛ノ新造改良復舊等七百四十臺ハ工事完了シ建物ノ新設
 改良復舊等二十七箇所ハ工事完了シ五箇所ハ一部竣工二箇所ハ工事中電氣供給
 事業ニ在リテハ建物ノ新設復舊八箇所ハ工事完了シ三箇所ハ工事中ニ屬シ電線
 路九萬三千尺ハ工事完了シ變電所四箇所ハ工事中ニ屬シ電燈ノ取付三萬五百七
 十七戸二十九萬五千九百六十燈ハ工事完了シ電力ノ取付三千七百二十八戸一萬
 九千三百三十九馬力ハ工事完了セリ。
 事業費ハ三千四十二萬圓内電氣軌道事業費二千七百九十萬圓電氣供給事業費二
 百五十二萬圓ニシテ全額市ノ負擔トス。

三、神奈川縣ニ於テ執行スルモノ

(一) 國 道

本事業ハ京濱國道第一號國道ニ於ケル東京府界ヨリ横濱市界ニ至ル三千九百八十餘間ノ改修工事中路面鋪裝工事ノ一部、六郷橋摺付工事、街路樹工事、鐵道川崎支線改築工事、鶴見橋體工事及六郷橋架設工事ノ一部ヲ大正十二年度復興事業ニ移シタル大正十二年九月二十八日以降、及大正十三年度ニ於テ執行スルモノニシテ、路面鋪裝工事ニ在リテハ大正十四年八月、六郷橋摺付工事ニ在リテハ大正十四年十二月、街路樹工事ニ在リテハ大正十四年十二月、鐵道支線改築工事ニ在リテハ大正十四年七月、鶴見橋體工事ニ在リテハ大正十四年三月、六郷橋架設工事ニ在リテハ大正十四年八月何レモ工事完了セリ。

事業費ハ百三十一萬八千餘圓、内六郷橋費五十萬圓、其ノ他八十一萬八千餘圓ニシテ、六郷橋費中國庫補助額三十三萬三千餘圓、國庫貸付額十六萬六千餘圓、其ノ他ノ費額中國庫補助額四十萬九千餘圓、國庫貸付額四十萬九千餘圓ナリ。

(二) 教育施設

本事業ハ中等學校タル商工實習學校、高等女學校、女子師範學校及附屬小學校、横濱第一中學校、工業學校ノ新營並修繕ヲ大正十三年度ヨリ五箇年繼續事業トシテ執行スルモノニシテ、女子師範學校ハ昭和二年三月迄ニ工業學校ハ昭和二年十一月迄ニ商工實習學校ハ昭和二年十二月迄ニ孰レモ全部ノ竣工ヲ告ケ尙横濱第一中學校ニ在リテハ講堂、雨天體操場及教室一部ノ建築ハ昭和二年十一月、本館及附屬家屋ノ改築工事ハ三年十二月竣工シ又高等女學校ニ在リテハ昭和二年九月基礎工事ヲ竣工シ昭和二年十二月建築ニ着手シ三年十月ニ竣工シタリ。

事業費二百萬圓ニシテ全額縣ノ負擔ニ屬シ國庫ヨリ貸付ヲ爲スモノトス。

四、横濱市ニ於テ執行スルモノ

(一) 土地區劃整理

横濱市ニ於テ執行スル土地區劃整理亦同ニ於テ執行スルモノト同様大正十三年七月二十三日地區ノ告示アリ。今ヤ第十一地區ノ登記ヲ除ク外全部ノ換地處分ノ告示登記並地價配賦ヲ完了セリ。各地區ニ於ケル進捗状況左表ノ如シ

横濱市土地區劃整理進捗状況

| 地區 | 方 | 面 | 換地處分 決定年月日 | 換地處分 告示年月日 | 登記完了年月日 | 地價配賦 年月日 |
|----|------|----|---------------|---------------|---------|-------------|
| 六 | 西平沼町 | 方面 | 一五、三、八 | 二、一〇、一五 | 二、一〇、二八 | 三、二、三 |
| 七 | 平沼町 | 方面 | 一五、一、二七 | 三、六、三〇 | 三、八、二 | 三、八、二四 |
| 八 | 尾上町 | 方面 | 一五、五、三 | 二、六、二〇 | 二、六、二八 | 三、二、三 |
| 九 | 長者町 | 方面 | 二、二、三 | 三、五、二五 | 三、六、六 | 三、七、三一 |
| 一〇 | 長者町 | 方面 | 二、三、二六 | 三、六、二八 | 三、七、一八 | 三、七、三一 |
| 一一 | 長島町 | 方面 | 二、二、一四 | 三、七、二八 | 三、七、一八 | 三、八、三一 |
| 一二 | 北町 | 方面 | 一、二、二五 | 三、三、一四 | 三、四、二八 | 三、七、一四 |
| 計 | | | 七 | 七 | 六 | 七 |

移轉命令ハ昭和二年五月二十日マテニ全部ノ發令ヲ見移轉命令ヲ發シタル建物八千七百四十四棟ニ付昭和三年六月十日全部ノ移轉工事ヲ完了セリ。移轉命令ヲ受ケタル建物棟數並移轉完了シタル棟數ヲ地區別ニ表示スレハ左ノ如シ

横濱市施行地區移轉命令並移轉完了棟數

| 地區名 | 要移轉棟數 | 命令棟數 | 移轉完了棟數 |
|-----|-------|-------|--------|
| △〇 | 一四一 | 一四一 | 一四一 |
| △〇 | 一、一三三 | 一、一三三 | 一、一三三 |
| △〇 | 二八九 | 二八九 | 二八九 |
| △〇 | 一、三九〇 | 一、三九〇 | 一、三九〇 |
| △〇 | 二、〇七三 | 二、〇七三 | 二、〇七三 |
| △〇 | 二、六〇一 | 二、六〇一 | 二、六〇一 |
| △〇 | 一、一二七 | 一、一二七 | 一、一二七 |
| 計 | 七 | 七 | 七 |

| 地区名 | 要移轉棟数 | 命令棟数 | 移轉完了棟数 |
|-----|-------|-------|--------|
| 計 | 八、七四四 | 八、七四四 | 八、七四四 |

備考 ○印ハ移轉命令ヲ終リタルモノ

△印ハ移轉工事完了ノモノ

(二) 街路工事

横濱市ニ於テ執行スル街路工事ハ十線内既ニ竣功ヲ告ケタルモノ八線、其ノ他二線ハ工事中ニシテ全工事ニ對シ工程約九割八分ニ達ス。各路線工事工程左表ノ如シ。

横濱(市)施行街路工事工程表

| 番號 | 路 線 (起終點及經過地) | 幅員 | 延長 | 設計中 | 工事中 | 竣功延長 | 備 考 |
|----|--|-----------|---------------|-----|-----|------------|-----|
| 一三 | 日ノ出町一丁目ヨリ井土ヶ谷町川田ニ至ル 内 日ノ出町一丁目ヨリ南太田町西中村地富 露 (南太田町西中村地富土見井地境界ヨリ井 土ヶ谷町川田迄) | 三乃至三 三 | 二、七六 一、三三七 | — | — | 一、三三七 — | — |
| 一四 | 青木町七軒町ヨリ海間町社宮町ニ至ル(路線 ノ内第五號路線接合點ヨリ海間町社宮町迄) | 三 | 一、六〇 | — | — | 一、六〇 | — |
| 一五 | 表高島町六丁目ヨリ西戸都町扇町ニ至ル | 三 | 一、六〇 | — | — | 一、六〇 | — |
| 一六 | 子安町海邊通り子安町神ノ木ニ至ル | 二 | 一、一〇 | — | — | 一、一〇 | — |
| 一七 | 車橋北詰ヨリ山元町ニ至ル | 六 | 五 | — | — | 五 | — |
| 一八 | 井土ヶ谷町川田ヨリ大岡町大橋詰ニ至ル | 三 | 六〇 | — | — | 六〇 | — |
| 一九 | 千歲町二丁目ヨリ南宮町町南六ツ目ニ至ル | 三 | 一、六〇 | — | — | 一、六〇 | — |
| 二〇 | 中村町西ノ谷ヨリ南太田町西中村地ニ至ル | 三 | 九〇 | — | — | 九〇 | — |
| 二一 | 北方町小湊ヨリ新山下町ニ至ル | 三 | 六〇 | — | — | 六〇 | — |
| 二二 | 蒔田町廻リ坪ヨリ南太田町清水掛地ニ至ル | 二 | 四〇 | — | — | 四〇 | — |
| 計 | | | 一、三三〇 | — | — | 一、三三〇 | — |

(三) 橋梁工事

横濱市ニ於テ架設スヘキ橋梁ハ約六十四橋ノ豫定ナリ。而シテ既ニ竣功セシモ

横濱市ニ於テ執行スル復興事業

横濱市ニ於テ執行スル復興事業

ノ六十二橋工事中ノモノニシテ其ノ各橋梁狀況左ノ如シ。

一一八

橋梁工事工程表

新設街路ニ架設スル橋梁

| 道路 線順 | 橋 名 | 設計 工程 | 工事 工程 | 工事着手 年月 | 工事竣工 年月 | 備 考 |
|----------|--------|----------|----------|------------|------------|--------|
| 一一五 | 西平沼橋 | 一〇〇〇 | 一〇〇〇 | 二、二 | 三、三 | |
| 一一五 | 山沼橋 | 一〇〇〇 | 一〇〇〇 | 二、二 | 三、三 | |
| 一五六 | 宮前橋 | 一〇〇〇 | 一〇〇〇 | 二、二 | 三、三 | |
| 一七六 | 車越橋 | 一〇〇〇 | 一〇〇〇 | 二、二 | 三、三 | |
| 一七八 | 打越橋 | 一〇〇〇 | 一〇〇〇 | 二、二 | 三、三 | |
| 一八九 | 鶴巻橋 | 一〇〇〇 | 一〇〇〇 | 二、二 | 三、三 | |
| 二〇〇 | 千歳橋 | 一〇〇〇 | 一〇〇〇 | 二、二 | 三、三 | |
| 二〇〇 | 一本橋 | 一〇〇〇 | 一〇〇〇 | 二、二 | 三、三 | |
| 二〇一 | 小港橋 | 一〇〇〇 | 一〇〇〇 | 二、二 | 三、三 | |
| 二二二 | 水港橋 | 一〇〇〇 | 一〇〇〇 | 二、二 | 三、三 | |

在來道路ニ於テ改築スル橋梁

| 橋 名 | 設計 工程 | 工事 工程 | 工事着手 年月 | 工事竣工 年月 | 備 考 |
|--------|----------|----------|------------|------------|--------|
| 久良ノ橋 | 一〇〇〇 | 一〇〇〇 | 一、一 | 一、一 | |
| 日觀橋 | 一〇〇〇 | 一〇〇〇 | 一、一 | 一、一 | |
| 鶴巻橋 | 一〇〇〇 | 一〇〇〇 | 一、一 | 一、一 | |
| 扇橋 | 一〇〇〇 | 一〇〇〇 | 一、一 | 一、一 | |
| 影田橋 | 一〇〇〇 | 一〇〇〇 | 一、一 | 一、一 | |
| 松岸橋 | 一〇〇〇 | 一〇〇〇 | 一、一 | 一、一 | |
| 日見橋 | 一〇〇〇 | 一〇〇〇 | 一、一 | 一、一 | |
| 月天橋 | 一〇〇〇 | 一〇〇〇 | 一、一 | 一、一 | |
| 下野橋 | 一〇〇〇 | 一〇〇〇 | 一、一 | 一、一 | |
| 池野橋 | 一〇〇〇 | 一〇〇〇 | 一、一 | 一、一 | |
| 石野橋 | 一〇〇〇 | 一〇〇〇 | 一、一 | 一、一 | |
| 中石橋 | 一〇〇〇 | 一〇〇〇 | 一、一 | 一、一 | |

横濱市ニ於テ執行スル復興事業

一一九

横濱市ニ於テ執行スル復興事業

| | | | | | | | | | | | | | | | | | | |
|---|---|---|---|---|---|---|---|---|---|---|---|---|---|---|---|---|---|---|
| 山 | 東 | 横 | 濱 | 萬 | 葉 | 八 | 平 | 岡 | 大 | 幸 | 倉 | 長 | 島 | 花 | 雪 | 紅 | 瓦 | 武 |
| 下 | 泉 | 治 | | | | 千 | 戸 | 田 | 井 | | | | 島 | 國 | 咲 | 見 | 栗 | 新 |
| 橋 | 橋 | 橋 | 橋 | 橋 | 橋 | 橋 | 橋 | 橋 | 橋 | 橋 | 橋 | 橋 | 橋 | 橋 | 橋 | 橋 | 橋 | 橋 |
| 一 | 一 | 一 | 一 | 一 | 一 | 一 | 一 | 一 | 一 | 一 | 一 | 一 | 一 | 一 | 一 | 一 | 一 | 一 |
| 〇 | 〇 | 〇 | 〇 | 〇 | 〇 | 〇 | 〇 | 〇 | 〇 | 〇 | 〇 | 〇 | 〇 | 〇 | 〇 | 〇 | 〇 | 〇 |
| 一 | 一 | 一 | 一 | 一 | 一 | 一 | 一 | 一 | 一 | 一 | 一 | 一 | 一 | 一 | 一 | 一 | 一 | 一 |
| 〇 | 〇 | 〇 | 〇 | 〇 | 〇 | 〇 | 〇 | 〇 | 〇 | 〇 | 〇 | 〇 | 〇 | 〇 | 〇 | 〇 | 〇 | 〇 |
| 三 | 二 | 二 | 二 | 二 | 二 | 二 | 二 | 二 | 二 | 二 | 二 | 二 | 三 | 二 | 二 | 一 | 五 | 二 |
| 二 | 〇 | 一 | 一 | 九 | 〇 | 一 | 八 | 六 | 五 | 三 | 三 | 三 | 二 | 九 | 五 | 二 | 一 | 一 |
| 三 | 三 | 三 | 三 | 三 | 三 | 三 | 三 | 三 | 三 | 二 | 三 | 三 | 三 | 三 | 三 | 二 | 二 | 三 |
| 四 | 四 | 二 | 七 | 九 | 〇 | 四 | 三 | 二 | 四 | 二 | 一 | 五 | 八 | 三 | 二 | 九 | 二 | 三 |

一一一

横濱市ニ於テ執行スル復興事業

| | | | | | | | | | | | | | | | | | |
|---|---|---|---|---|---|---|---|---|---|---|---|---|---|---|---|---|---|
| 南 | 共 | 前 | 神 | 八 | 日 | 三 | 道 | 坂 | 天 | 權 | 橋 | 松 | 谷 | 蓬 | 東 | 山 | |
| 吉 | | | | | | | | | | | | | | | | | |
| 造 | 田 | 橋 | 田 | 吉 | 場 | 下 | 神 | 三 | 濱 | 花 | 戸 | 菜 | | | | | |
| 橋 | 橋 | 橋 | 橋 | 橋 | 橋 | 橋 | 橋 | 橋 | 橋 | 橋 | 橋 | 橋 | 橋 | 橋 | 橋 | 橋 | |
| 一 | 一 | 一 | 一 | 一 | 一 | 一 | 一 | 一 | 一 | 一 | 一 | 一 | 一 | 一 | 一 | 一 | |
| 〇 | 〇 | 〇 | 〇 | 〇 | 〇 | 〇 | 〇 | 〇 | 〇 | 〇 | 〇 | 〇 | 〇 | 〇 | 〇 | 〇 | |
| 一 | 一 | 一 | 一 | 一 | 一 | 一 | 一 | 一 | 一 | 一 | 一 | 一 | 一 | 一 | 一 | 一 | |
| 〇 | 〇 | 〇 | 〇 | 〇 | 〇 | 〇 | 〇 | 〇 | 〇 | 〇 | 〇 | 〇 | 〇 | 〇 | 〇 | 〇 | |
| 二 | 一 | 一 | 一 | 一 | 一 | 一 | 一 | 一 | 一 | 一 | 一 | 一 | 一 | 一 | 一 | 一 | 一 |
| 一 | 五 | 一 | 五 | 一 | 一 | 一 | 一 | 一 | 一 | 一 | 一 | 一 | 一 | 一 | 一 | 一 | 一 |
| 二 | 四 | 二 | 二 | 八 | 六 | 六 | 六 | 六 | 六 | 五 | 〇 | 五 | 六 | 六 | 六 | 二 | 二 |
| 二 | 二 | 二 | 二 | 三 | 二 | 二 | 二 | 二 | 二 | 二 | 二 | 二 | 一 | 五 | 二 | 二 | 三 |
| 〇 | 一 | 八 | 二 | 二 | 九 | 三 | 四 | 四 | 四 | 三 | 四 | 七 | 七 | 二 | 四 | 二 | 二 |

一一〇

(四) 河川工事

本事業ハ大正十三年度ヨリ昭和三年度ニ至ル五箇年繼續事業トシ、千代崎川及瀧ノ川改修工事延長四千四百二十間餘、並其ノ他河川護岸修築工事延長九千五百六十間ニシテ、工費總額五百七十三萬三千三百餘圓、内國庫補助額百八十六萬六千六百餘圓、市ノ負擔額三百八十六萬六千六百餘圓トス。千代崎川及瀧ノ川兩川改修工事ニ在リテハ設計全部完了シ、千代崎川ハ工事完了シ、瀧ノ川ハ目下工事中ニ屬シ、其ノ工程九割五分、其ノ他護岸工事ニ在リテハ設計全部完了シ、工事ハ新田間川、及石崎川上流附近ノ工事中ノモノヲ除キ全部完了セリ。各河川護岸工事竣功ノ延長一萬四千三百六十九間ニシテ、總延長ノ九割六分三厘ニ當ル。

(五) 上水道

本事業ハ大正十三年度ヨリ五箇年繼續事業トシテ計畫シタルモノニシテ、導水管五萬一千間、及城山隧道ノ修繕、川井淨水場ノ濾過池二面、貯水池一面ノ修繕、野毛山淨水場圓形配水池二面ノ新設、西谷淨水場藥品混和裝置藥品混和池、沈澱池及急速

濾過池一面、配水池一面ノ新設、配水管四千二百八十八間餘ノ伏替、管橋ノ架換、若ハ修繕、量水器ノ補給、及高島町工場ノ新築等ヲ爲スモノニシテ、量水器設置工事ハ大正十四年三月迄ニ、導水管工事ハ昭和二年六月迄ニ、工場ハ昭和二年十月迄ニ、孰レモ竣功シ、濾過池等築造工事中、藥品溶解裝置藥品混和池、沈澱池、川井濾過池修繕、同貯水池修繕、川井西谷間二百耗送水管布設、其ノ他配水池築造、及鐵管布設ノ各工事ハ昭和二年十二月迄ニ竣功ヲ告ケ、急速濾過池築造工事亦略落成シ、本工事ニ伴フ整地作業ノ進捗八割ニ達ス。又配水管工事中、管橋架設工事ハ昭和二年五月完成シ、其ノ他ハ工事中ニシテ、昭和四年三月竣功ノ豫定ナリ。以上ヲ概括シ、歩合ヲ以テ表示スレハ、其ノ工程約八割八分ニ當ル。

事業費ハ三百萬圓ニシテ、内國庫補助額七十五萬圓、市ノ負擔額二百二十五萬圓ナリ。

(六) 下水道

本事業ハ大正十三年度ヨリ五箇年繼續事業トシテ面積八十六萬九千四百八十七坪ニ於ケル汚水、雨水ヲ排水スル目的ヲ以テ、管渠、人孔、井、取付管等ノ施設ヲナスモ

ノニシテ現ニ工事中ノ破損箇所修理工事面積十一萬八千五百坪ヲ除キ他ハ全部完了セリ。

事業費ハ總額百二十五萬圓ニシテ、内國庫補助額六十二萬五千圓、市ノ負擔額六十二萬五千圓トス。

(七) 中央卸賣市場

本事業ハ大正十三年度ヨリ五ヶ年繼續事業トシテ本場ヲ山内町三丁目四丁目ニ亘ル地區ニ一萬五千餘坪ヲ選定シ、分場ヲ壽町地内ニ一千四百餘坪ヲ選定設置セムトスルモノニシテ既ニ敷地大部分ノ買収ヲ了シ、尙本場ニ在リテハ地均工事及事務所、仲買人賣場、特殊賣場、蔬菜賣場及物置ハ既ニ竣功シ、鮮魚鹽干魚賣場、潮待茶屋ハ目下工事中ニシテ果實賣場、肉鳥卵賣場、變壓所、冷蔵製貯氷庫ハ設計完了シ、近ク着手ノ豫定ナリ、壽町分場建築工事、本場附帶建築物工事ハ未着手ナリ。事業費ハ四百萬圓ニシテ内國庫補助額百萬圓、市ノ負擔額三百萬圓ナリ。

(八) 衛生施設

本事業ハ大正十三年度ヨリ昭和二年度ニ至ル五箇年繼續事業ニシテ十全醫院、傳染病院及結核療養所各一箇所ヲ建設シ、十全醫院ニ在リテハ本館、病室、隔離室、看護婦寄宿舍等延二千六十四坪ノ新築ヲ、ナシ病室二百二十床ヲ設備シ、傳染病院ニ在リテハ病室、隔離所、消毒所、看護婦寄宿舍等延一千五百餘坪ヲ建築シ、結核療養所ニ在リテハ本館、病室、看護婦寄宿舍等延九百餘坪ヲ建築スルモノニシテ十全醫院ハ既ニ全部ノ工事了シ、傳染病院ニ在リテハ隔離所、病棟、汽鐘棟、看護婦寄宿舍、試驗室等ハ既ニ完成シ、目下炊事場ノ新築工事中ニシテ本年度内ニ於テ全部完成ノ見込ナリ。

又結核療養所ニ在リテハ本館、靈拜所、看護婦寄宿舍及倉庫ハ既ニ工事完成シ、病棟及汽鐘棟ハ建築中、試驗棟ハ設計ヲ完了シ、近ク着手ノ豫定ナリ。事業費ハ百五十萬圓ニシテ、内國庫補助額五十萬圓、市ノ負擔額百萬圓トス。

(九) 教育施設

本事業ハ大正十三年度ヨリ五箇年繼續事業トシテ二十四學級規模、延坪千二百二十二坪標準ノ小學校三十一校及商業學校一校ヲ建設スルモノニシテ小學校二十

校ハ既ニ竣工シ、八校ハ目下工事中ニ屬シ、三校ハ近ク工中ニ着手ノ豫定ナリ。
商業學校ニ在リテハ昭和二年四月ヲ以テ工事を完了セリ。
事業費ハ千九十五萬圓ニシテ、内國庫補助額二百五十五萬七千圓市ノ負擔復八百三十九萬二千餘圓ナリ。

(一〇) 社會事業施設

本事業ハ大正十三年度ヨリ昭和三年度ニ至ル五箇年繼續事業トシテ計畫シ職業紹介所三箇所、公設市場四箇所、簡易食堂二箇所、託兒所二箇所、公設浴場一箇所、授産所三箇所ヲ建設スルモノニシテ職業紹介所ハ全部工事を完了シ、公設市場ハ三箇所ノ工事を完了シ一箇所ハ工事中ナリ、尙託兒所ハ全部ノ工事を完了シ二箇所ノ内一箇所ハ既ニ竣工シ他ノ一箇所ハ目下工事中ニ屬ス、又授産所ハ三箇所ノ内二箇所ハ既ニ工事を完了シ一箇所ハ目下工事中ニシテ本年度内ニ竣工ノ見込ナリ、公設浴場ハ工事を完了シ事業ヲ開始セリ。
事業費ハ七十五萬圓ニシテ、内國庫補助額二十一萬圓市ノ負擔額五十四萬圓トス。

(一一) 電氣事業施設

本事業ハ大正十三年度ヨリ五箇年繼續事業トシテ用地ノ買収及軌道新設延長二萬三千四百米、移設三千四百米、同一路線中位置替一萬三千三百米ニシテ其ノ他電線路橋梁、車輛、諸建物、變電所、機械類ノ新設移設改良復舊ヲナスモノニシテ目下工事を進行中ニ屬シ、其ノ工程ハ全工事ノ八割九分ニ達シ、設計中ニ屬スルモノ約一割一分ナリ。
事業費ハ總額一千三百萬圓ニシテ、全額市ノ負擔トス。

(一二) 瓦斯事業施設

本事業ハ大正十三年度ヨリ五箇年繼續事業トシテ瓦斯製造、副生物精製、瓦斯貯藏及各附帶裝置ノ新設移設各種建物ノ新築、修繕、導管ノ新設埋設替、修繕計量器ノ補給等ヲナスモノニシテ目下工事を進行中ニ屬シ、其ノ工程九割六分五厘ニ達ス。
事業費ハ三百萬圓ニシテ、全額市ノ負擔トス。
(終リ)