

康徳元年度一般會計歳入歳出預算各目明細書

國務院總務廳

凡例

前年度豫算額中含追加豫算額而不含準備金支出額
再因會計及所管之變更並科目中互相改換之故所有變更及改換之金額
茲爲掲載之

凡例

前年度豫算額ハ追加豫算額ヲ含ミ準備金支出額ヲ含マス
尙會計及所管ノ變更並科目ノ組替ヲナシタルモノニ付テハ變更及組
替ヲナシタル金額ヲ掲上ス

歳入目次

總務廳所管

經常部

第一款 退職死亡賜金條例繳納金.....

臨時部

第一款 雜收.....

第二款 由特別會計滾入.....

第三款 歲計剩餘金滾入.....

興安總署所管

臨時部

第一款 雜收.....

民政部所管

經常部

第一款 官業收.....

第二款 雜收.....

七

六

五

四

三

三

一

臨時部

第一款 官有物售出價款 入 二一
第二款 雜收 入 二一

軍政部所管

經常部

第一款 賽馬收 入 一三
第二款 雜收 入 一四

臨時部

第一款 官有物售出價款 入 一六
第二款 雜收 入 一七

財政部所管

經常部

第一款 租稅 入 一八
第二款 印紙收 入 二五
第三款 官業收 入 二六
第四款 雜收 入 二八

臨時部

第一款 官有物售出價款 入 二九

實業部所管

經常部

第二款 雜收 入 二九
第三款 國民獎券收 入 三〇
第四款 國債 金 三〇

臨時部

第一款 官產收 入 三三
第二款 雜收 入 三三
第一款 官有物售出價款 入 三四
第二款 雜收 入 三四

交通部所管

臨時部

第一款 雜收 入 三六

司法部所管

經常部

第一款 官業收 入 三七
第二款 雜收 入 三七

臨時部

第一款 雜收

入.....四〇

文教部所管

經常部

第一款 雜收

入.....四一

歲出

帝室費

經常部

第一款 帝室費

費.....一

總務廳所管

經常部

第一款 總務

廳.....二

第二款 參議

府.....八

第三款 立法

院.....二二

第四款 監察

院.....一六

第五款 法制

局.....二〇

第六款 統計

處.....二四

第七款 大同學院.....二八

第八款 國道局.....三三

第九款 大陸科學研究院.....三七

第十款 各項發還款.....四一

第十一款 各項支出款.....四二

臨時部

第一款 國道建設費.....四五

第二款 營繕費.....五〇

第三款 補助費.....七三

第四款 治水及利水調査費.....七四

第五款 調査費.....七七

第六款 海外出差費.....八〇

第七款 印刷工廠機器増設費.....八一

第八款 搬入各種特別會計.....八一

第九款 特別退職給與金.....八三

興安總署所管

經常部

第一款 興安總署.....八七

第二款 興安分省公署.....九三

第三款 興安警察費.....九七

第四款 興安縣公署.....一〇三

第五款	種羊場	一〇五
第六款	興安學院	一〇七
第七款	衛生費	一〇八
第八款	各項支出款	一〇九

臨時部

第一款	吉産改良費	一一一
第二款	補助費	一一一
第三款	調査費	一一三
第四款	招集費	一一四

民政部所管

經常部

第一款	民政部	一一五
第二款	土地局	一一九
第三款	省及北滿特別區公署	一二四
第四款	縣公署	一二九
第五款	北滿特別區市政費	一三二
第六款	警察費	一三五
第七款	衛生費	一四六
第八款	土木維持費	一五四
第九款	機密費	一五六

臨時部

第十款	各項支出款	一五六
第一款	臨時禁烟指導局	一五九
第二款	補助費	一六一
第三款	地方財務監察費	一六三
第四款	調査費	一六四
第五款	講習及指導費	一六七
第六款	地方土木事業費	一六九
第七款	治安維持會費	一七一
第八款	難民救濟費	一七一
第九款	地方制度改竊籌備費	一七二

外交部所管

經常部

第一款	外交本部	一七七
第二款	在外使館	一八四
第三款	各項支出款	一九〇

臨時部

第一款	通商及宣傳費	一九一
第二款	會議及委員會費	一九三
第三款	補助費	一九四

軍政部所管
經常部

第一款	軍政本部	一九七
第二款	陸軍	二〇三
第三款	江防	二一〇
第四款	馬政	二一九
第五款	地政	二三〇
第六款	國防費分擔金	二三一
第七款	各項支出款	二四一

臨時部

第一款	測量費	二四二
第二款	營業費	二四三
第三款	部隊整理及陸防費	二四四
第四款	艦艇建造費	二四五
第五款	馬事調査費	二四六
第六款	討伐費	二四九

財政部所管

經常部

第一款	財政本部	二四一
第二款	稅務監督署	二四九

臨時部

第三款	稅捐局	二五五
第四款	鹽務署	二五八
第五款	稅關	二六五
第六款	火柴公賣總局	二七四
第七款	交付金	二七八
第八款	各項發還及補虧損款	二七九
第九款	各項支出款	二八〇

實業部所管

經常部

第一款	國債各項支出款	二八一
第二款	調査費	二八二
第三款	郵政包件特別取締費	二八六
第四款	金融合作社助成費	二八七
第五款	福民獎券費	二八八
第六款	改善地方金融費	二九〇
第七款	鹽場船塢改修助成費	二九一
第八款	鹽務工作費	二九一
第九款	鹽灘測量費	二九二
第十款	石油火藥及藥費	二九三

第一款	實業本部	二九五
-----	------	-----

臨時部

第二款	商標局	三〇〇
第三款	權度法	三〇四
第四款	鑛業監督官	三〇八
第五款	森林事務所	三一
第六款	農事試驗場	三二六
第七款	種羊場	三三〇
第八款	水產局	三三二
第九款	觀象臺及觀象所	三三五
第十款	作蠶檢査費	三三九
第十一款	家畜防疫費	三三一
第十二款	産業技術員養成費	三三四
第十三款	各項支出款	三三七
第一款	産業獎勵費	三三九
第二款	地方勸業費	三四六
第三款	農産物病蟲害豫防費	三五〇
第四款	臨時産業調査費	三五一
第五款	森林航空照像調査費	三五五
第六款	舊鑛業權査査費	三五六
第七款	商標査査處理費	三五八
第八款	權度法施行費	三六〇

交通部所管

經常部

第九款	時憲書編纂費	三六一
第十款	觀象臺其他機器設備費	三六二
第十一款	種羊購入費	三六三

臨時部

第一款	交通本部	三六五
第二款	航政局	三七〇
第三款	航政事業費	三七四
第四款	補助滿洲航空株式會社費	三七七
第五款	放送設備維持費補助金	三七八
第六款	各項支出款	三七八

司法部所管

經常部

第一款	司法本部	三八三
第二款	法務費	三八九

第三款	刑務費	三九七
第四款	司法部法學校	四〇三
第五款	各項支出款	四〇七
臨時部		
第一款	司法法規編纂費	四〇九

文教部所管
經濟部

第一款	文教本部	四一一
第二款	社會教育費	四一八
第三款	高等師範學校	四一九
第四款	農業專修學校	四二五
第五款	教員講習所	四二九
第六款	圖書館	四三三
第七款	博物館	四三七
第八款	地方教育費	四四〇
第九款	文化機關費	四四四
第十款	留學費	四四五
第十一款	各項支出款	四四七
臨時部		
第一款	祀孔費	四四九

繼續費

第二款	教科書編纂費	四五〇
第三款	教科書免費供給費	四五〇
第四款	講習及調査費	四五一
第五款	清冊實錄及刻絲印刷費	四五三
第六款	補助費	四五四
第七款	文化研究所籌備費	四五五
第四款	新校舍新營費	四五九
新法院合同廳舍新營費	四五九	
瀋陽監獄新營費	四六〇	

總務廳所管
歲入經常部

款	項	本年度預算額	前年度預算額	比較	
				增	減
第一款	退職死亡賜金 條例繳納金	四六〇、〇〇〇	—	—	—
第一項	退職死亡賜金 條例繳納金	四六〇、〇〇〇	—	—	—
目	一 退職死亡賜金 條例繳納金	四六〇、〇〇〇	—	—	—
	一 退職死亡賜金 條例繳納金	四六〇、〇〇〇	—	—	—

總務廳

臨時部

目	節	金額	員數	單價	出根	備考	比較	款	
								本年預算額	前年度預算額
第一項 雜收入	入	三〇〇、〇〇〇	七四、六五〇	二二五、三五〇			增	第一款 雜收入	本年預算額
								三〇〇、〇〇〇	一四四、六五〇
第二款 由特別會計滾入	入	三〇〇、〇〇〇					增	本年預算額	前年度預算額
								七五〇、〇〇〇	三一二、六一〇
第一項 由需品特別會計滾入	入	五〇、〇〇〇	一七、三一〇	三二、六九〇			增	本年預算額	前年度預算額
雜入		三〇〇、〇〇〇						本年預算額	前年度預算額
雜入		三〇〇、〇〇〇						本年預算額	前年度預算額

目	節	金額	員數	單價	出根	備考	比較	項	
								本年預算額	前年度預算額
第一項 由需品特別會計滾入	入	五〇、〇〇〇					增	本年預算額	前年度預算額
								五〇、〇〇〇	五〇、〇〇〇
第二項 由國有財產整理費特別會計滾入	入	四〇〇、〇〇〇					增	本年預算額	前年度預算額
								四〇〇、〇〇〇	四〇〇、〇〇〇
第三項 由郵政特別會計滾入	入	三〇〇、〇〇〇					增	本年預算額	前年度預算額
								三〇〇、〇〇〇	三〇〇、〇〇〇
雜入		三〇〇、〇〇〇						本年預算額	前年度預算額
雜入		三〇〇、〇〇〇						本年預算額	前年度預算額

款	項	本年度預算額	前年度預算額	比	增	減	較	目		一計大剩餘二年 度入歳
								金額	員數	
第三款	歲計剩餘金滾入	本年	前年					金額	員數	一計大剩餘二年 度入歳
		一六、六一三、八五四	一、四二〇、〇四三							
第一項	大同元年度歳入	本年	前年					金額	員數	一計大剩餘二年 度入歳
		一、六一三、八五四	一、六一三、八五四							
第二項	大同元年度歳入	本年	前年					金額	員數	一計大剩餘二年 度入歳
		一五、〇〇〇、〇〇〇	一五、〇〇〇、〇〇〇							
項		本年度預算額	前年度預算額					金額	員數	一計大剩餘二年 度入歳
		一五、〇〇〇、〇〇〇	一五、〇〇〇、〇〇〇							
		比	比					單價	備根	一計大剩餘二年 度入歳
		增	減							
		一五、〇〇〇、〇〇〇	一五、〇〇〇、〇〇〇							
		備根	備根							
		一六、七六六、八二五	一六、七六六、八二五							
		考	考							

興安總署所管
歲入臨時部

款	項	本年度預算額	前年度預算額	比	增	減	較	目		一計大剩餘二年 度入歳
								金額	員數	
第一款	雜收入	本年	前年					金額 <td>員數 <td>一計大剩餘二年 度入歳</td> </td>	員數 <td>一計大剩餘二年 度入歳</td>	一計大剩餘二年 度入歳
		二〇〇	二〇〇							
第一項	雜收入	本年	前年					金額 <td>員數 <td>一計大剩餘二年 度入歳</td> </td>	員數 <td>一計大剩餘二年 度入歳</td>	一計大剩餘二年 度入歳
		二〇〇	二〇〇							
項		本年度預算額	前年度預算額					金額 <td>員數 <td>一計大剩餘二年 度入歳</td> </td>	員數 <td>一計大剩餘二年 度入歳</td>	一計大剩餘二年 度入歳
		二〇〇	二〇〇							
		比	比					單價 <td>備根 <td>一計大剩餘二年 度入歳</td> </td>	備根 <td>一計大剩餘二年 度入歳</td>	一計大剩餘二年 度入歳
		增	減							
		二〇〇	二〇〇							
		備根	備根							
		二〇〇	二〇〇							
		考	考							

民政部所管 歲入經常部

款	項	本年度預算額		前年度預算額		比 增 減
		金額	員數	金額	員數	
第一款官業收入	第一項官業收入	37,500	155,756	37,500	155,756	—
		37,500	155,756	37,500	155,756	—
一 醫療收入	一 醫療收入	35,500		35,500		—
		35,500		35,500		—
二 檢疫收入	一 檢疫收入	2,000		2,000		—
		2,000		2,000		—

吉林醫院
哈爾濱醫院
齊齊哈爾醫院
承德醫院
安東、營口、檢疫所
哈爾濱、齊齊哈爾、承德、安東、營口、檢疫所
哈爾濱、齊齊哈爾、承德、安東、營口、檢疫所
哈爾濱、齊齊哈爾、承德、安東、營口、檢疫所

款	項	本年度預算額		前年度預算額		比 增 減
		金額	員數	金額	員數	
第二款雜收入	第一項沒收金	5,000	7,000	5,000	7,000	—
		5,000	7,000	5,000	7,000	—
第二項警察廳費分擔金	一 首都警察廳費分擔金	50,000		50,000		—
		50,000		50,000		—
	二 哈爾濱警察廳費分擔金	387,372		387,372		—
		387,372		387,372		—
	一 哈爾濱警察廳費分擔金	272,000		272,000		—
		272,000		272,000		—

長春縣分擔金
哈爾濱特別市分擔金

三 安東警察廳費分擔金		一 安東警察廳費分擔金		一一五、三七二	一一〇、〇〇〇	二二〇、〇〇〇	濱江商務會分擔金
項		項		本年預算額	前年度預算額	比	安東縣分擔金
第三項 警察官練習所費分擔金		一 警察官練習所費分擔金		一七、七〇〇	一七、七〇〇	一七、七〇〇	減 較
項		項		本年預算額	前年度預算額	比	減 較
第四項 教育費負擔金		一 教育費負擔金		二四九、六〇〇	二四九、六〇〇	二四九、六〇〇	哈爾濱特別市
項		項		本年預算額	前年度預算額	比	減 較
第一節		一 警察官練習所費分擔金		一七、七〇〇	一七、七〇〇	一七、七〇〇	路警處
目		目		金	額	員	單
一 警察官練習所費分擔金		一 警察官練習所費分擔金		一七、七〇〇	一七、七〇〇	一	出 價
一 警察官練習所費分擔金		一 警察官練習所費分擔金		一七、七〇〇	一七、七〇〇	一	備 根
一 警察官練習所費分擔金		一 警察官練習所費分擔金		一七、七〇〇	一七、七〇〇	一	考 基

第五項 北滿鐵路繳入金		一 教育繳入金		七五八、四〇〇	七五八、四〇〇	七五八、四〇〇	由撥入金六、〇〇〇金留控陸海務費 四、〇〇〇金留控陸海務費 (國幣對金留換算率一〇對一〇)
項		項		本年預算額	前年度預算額	比	六〇七、三七二
第一節		一 教育繳入金		七五八、四〇〇	七五八、四〇〇	七五八、四〇〇	減 較
目		目		金	額	員	單
一 教育繳入金		一 教育繳入金		七五八、四〇〇	七五八、四〇〇	一	出 價
二 公署繳入金		一 公署繳入金		三〇四、二〇〇	三〇四、二〇〇	三〇四、二〇〇	備 根
二 公署繳入金		一 公署繳入金		三〇四、二〇〇	三〇四、二〇〇	三〇四、二〇〇	考 基
二 公署繳入金		一 公署繳入金		二一六、〇〇〇	二一六、〇〇〇	二一六、〇〇〇	特種管理局(三)哈爾濱 (國幣對金留換算率一〇對一〇) 吉黑文涉局(一)三〇、五〇哈爾濱
二 公署繳入金		一 公署繳入金		八八、二〇〇	八八、二〇〇	八八、二〇〇	減 較
第六項 雜入		本年預算額		七五、一五〇	前年度預算額	二四八、三九二	一七三、二四二
項		項		本年預算額	前年度預算額	比	減 較
第一節		一 請願警費		三三、七五〇	三三、七五〇	三三、七五〇	備 根
目		目		金	額	員	單
一 請願警費		一 請願警費		三三、七五〇	三三、七五〇	一	出 價
一 請願警費		一 請願警費		三三、七五〇	三三、七五〇	一	備 根
一 請願警費		一 請願警費		一、〇五〇	一、〇五〇	一	考 基

二 雜 入

一 辨 價 金	三〇、七〇〇	哈爾濱警察廳
二 汽 鍋 檢 驗 費	四三、四〇〇	首都警察廳
三 建 築 檢 驗 費	一、八〇〇	北滿特別區
四 公 所 五 厘 經 費	一八〇	同
五 公 所 獸 醫 提 成	三、六〇〇	同
六 公 所 助 產 校 經 費	二、四〇〇	同
七 屠 檢 費	三、二九〇	同
八 毛 革 消 檢 費	一〇、三九〇	同
九 市 場 公 益 費	五、四〇〇	同
二 雜 入	二、八八〇	同
	一三、一六〇	同
	一、〇〇〇	本 部
	七五〇	奉 天 省
	七〇〇	吉 林 省
	二、一〇〇	黑 龍 江 省
	五、二六〇	北 滿 特 別 區
	三、三五〇	哈 爾 濱 警 察 廳

臨時部

款 項	目 節	金額		員 數	單 價	出 根 基	備 考
		本年 度 預 算 額	前 年 度 預 算 額				
第一款 官有物售出價款	第一項 物品售出價款	一四、七〇〇	一四、七〇〇	一五、〇〇〇			三〇〇
		本年 度 預 算 額	前 年 度 預 算 額	比 增	比 減		
第二款 雜 收 入	一 物 品 售 出 價 款	一四、七〇〇	一四、七〇〇				
		本年 度 預 算 額	前 年 度 預 算 額	比 增	比 減		
		一四、七〇〇	一四、七〇〇				
		一、〇〇〇	一、〇〇〇				
		一、〇〇〇	一、〇〇〇				
		一、〇〇〇	一、〇〇〇				
		一、二〇〇	一、二〇〇				
		五〇〇	五〇〇				
		二一七、三〇〇	二一七、三〇〇				

第一項 回收貸 款		第二項 雜 項	
目	節	目	節
一回 收 貸 款	一回 收 貸 款	一 雜 入	一 雜 入
二一五、〇〇〇	二一五、〇〇〇	二、三〇〇	二、三〇〇
二一五、〇〇〇	二一五、〇〇〇	二、三〇〇	二、三〇〇
二〇〇、〇〇〇	二〇〇、〇〇〇	二、三〇〇	二、三〇〇
一五、〇〇〇	一五、〇〇〇		
本年 度 預 算 額	前 年 度 預 算 額	本年 度 預 算 額	前 年 度 預 算 額
二一五、〇〇〇	二一五、〇〇〇	二、三〇〇	二、三〇〇
奉 天 省	吉 林 省		
比 較	比 較	比 較	比 較
增	增	增	增
減	減	減	減
備 考	備 考	備 考	備 考
員 算	員 算	員 算	員 算
數	數	數	數
單 出	單 出	單 出	單 出
價	價	價	價
根 基	根 基	根 基	根 基
考	考	考	考

軍 政 部 所 管

歲 入 經 常 部

第一項 賽馬收入		第二項 雜 項	
目	節	目	節
第一款 賽馬收入	第一款 賽馬收入	一 馬券比例收入	一 馬券比例收入
七九四、五〇〇	七九四、五〇〇	四八八、〇〇〇	四八八、〇〇〇
七九四、五〇〇	七九四、五〇〇	四八八、〇〇〇	四八八、〇〇〇
四三〇、六〇〇	四三〇、六〇〇	三二四、〇〇〇	三二四、〇〇〇
四三〇、六〇〇	四三〇、六〇〇	一一五、〇〇〇	一一五、〇〇〇
前 年 度 預 算 額	前 年 度 預 算 額	四六、〇〇〇	四六、〇〇〇
四三〇、六〇〇	四三〇、六〇〇	三、〇〇〇	三、〇〇〇
比 較	比 較	二二、七〇〇	二二、七〇〇
增	增	一一三、七〇〇	一一三、七〇〇
減	減		
備 考	備 考		
員 算	員 算		
數	數		
單 出	單 出		
價	價		
根 基	根 基		
考	考		

奉天國立賽馬場
 哈爾濱國立賽馬場
 新京法人賽馬場(既設)
 吉林外四商所法人賽馬場
 (新設豫定)

款	項	本年度預算額		前年度預算額		比	減	較
		入	入	入	入			
五雜	入	一雜	四、〇〇〇	四、〇〇〇				
		二雜	四六、〇〇〇	一九、〇〇〇				
四搖彩票	收入	一	二六〇、〇〇〇	一九五、〇〇〇				
		二	七三、〇〇〇	三九、四〇〇				
三註冊	收入	一註冊	一八、八〇〇	一八、八〇〇				
		二	一七、八〇〇	一七、八〇〇				
總計			八九、三二五	六七、五〇〇				

奉天國立賽馬場
 發賣高 三六五、〇〇〇圓
 哈爾濱國立賽馬場
 發賣高 一九七、〇〇〇圓
 新法蘭西賽馬場
 發賣高 三五九、〇〇〇圓
 吉林外四箇所法人賽馬場
 發賣高 五四、〇〇〇圓
 大發賣高 二〇〇、〇〇〇圓
 小發賣高 八二、六〇〇圓
 出馬登錄收入
 含馬名登錄及馬名變更登錄
 收入

第一項 地圖售出價款		金額		員數		單價		備考	
目	節	金額	員數	單價	備考	金額	員數	單價	備考
一 地圖售出價款	一 地圖售出價款	八九、三二五				八九、三二五			
合計		八九、三二五				八九、三二五			
總計		八九、三二五	六七、五〇〇	二一、八二五					

臨時部

款	項	本年 度預算額	前年 度預算額	比 增	比 減	備 考	目		一軍 畜售 出價 款
							節	金	
第一款	官有物 售出價 款	二、三五〇							
第一項	物品售 出價款	一、六〇〇							
第二項	軍畜售 出價款	七五〇							
項		本年 度預算額	前年 度預算額	比 增	比 減	備 考	員 數	單 出 價 根 基	一五
		七五〇	七五〇	七五〇	七五〇	七五〇	五〇	七五〇	一五

款	項	本年 度預算額	前年 度預算額	比 增	比 減	備 考	目		一雜 入
							節	金	
第二款	雜收 入	三〇〇、〇〇〇							
第一項	雜入	三〇〇、〇〇〇							
項		本年 度預算額	前年 度預算額	比 增	比 減	備 考	員 數	單 出 價 根 基	三〇〇、〇〇〇
		三〇〇、〇〇〇	三〇〇、〇〇〇	三〇〇、〇〇〇	三〇〇、〇〇〇	三〇〇、〇〇〇	三〇〇、〇〇〇	三〇〇、〇〇〇	三〇〇、〇〇〇

財政部所管
歲入經常部

款	項	本年預算額	前年預算額	比	第一項關稅						
					稅	稅					
第一款租	稅	一四〇、四七五、五六七	一〇六、〇六六、七一九	三四、三六六、八六八	目	節	金額	員數	單價	備考	
					一輪入稅	一輪入稅	五五、二四〇、一五一				
					二輪出稅	一輪出稅	一一、九八五、〇〇〇				
					三轉口稅	一轉口稅	一一、九八五、〇〇〇				
					四賑災附加稅	一輪入附加稅	一一、〇〇〇、〇〇〇				
						二輪出附加稅	一一、〇〇〇、〇〇〇				
							二、七二五、九五六				
							二、一九八、九五六				
							五、一七、〇〇〇				
							七、〇四一、一〇二				
							四九、六二七、五五三				
							三三、四三三、五五四				

第三項鹽

項	目	本年預算額	前年預算額	比	第一項噸稅					
					稅	稅				
第一項噸稅	一噸稅	二二八、〇〇〇	四〇三、四六五	一九三、五三五	目 <td>節 <td>金額</td> <td>員數</td> <td>單價</td> <td>備考</td> </td>	節 <td>金額</td> <td>員數</td> <td>單價</td> <td>備考</td>	金額	員數	單價	備考
	二修江捐	三六九、〇〇〇			一噸稅	一噸稅	九六、〇〇〇			
					二結關	二結關	一八、四六〇			
					三江捐	三江捐	一一三、五四〇			
					一松花江修江捐	一松花江修江捐	九二、六〇〇			松花江捐
					二遼河修江捐	二遼河修江捐	二〇、九四〇			黑龍江捐
							二四四、〇〇〇			
							二二八、〇〇〇			
							二二、六一六、〇〇〇			
							二〇、二四九、一〇五			
							一、三六六、八九五			

目	項	節	本年度預算額		前年度預算額		比	備考
			金額	員數	金額	員數		
一 鹽	稅	一 海	二一、六一六、〇〇〇		二〇、〇〇〇、〇〇〇			
		二 寮	六、七六、〇〇〇		六、七六、〇〇〇			
		三 穀	三、二八、〇〇〇		三、二八、〇〇〇			
項			八、一四二、〇〇〇		四、三五四、九四五			
第四項田賦			八、一四二、〇〇〇		四、三五四、九四五			
一 田	賦	一 田	八、一四二、〇〇〇					
		二 特別地租	六、四五六、〇〇〇		一、六八六、〇〇〇			
項			九、四六〇、〇〇〇		九、四五九、八一二			
第五項出產稅			九、四六〇、〇〇〇		九、四五九、八一二			
項			六、四七六、〇〇〇		四、六九〇、〇〇〇			
一 播	石	稅	一 粗	六、四七六、〇〇〇		四、六九〇、〇〇〇		
			二 細	二、六二〇、〇〇〇		二、九五〇、〇〇〇		
			三 油	五、四五〇、〇〇〇		二、二二三、〇〇〇		
			四 豆	一、三三三、〇〇〇		八八九、〇〇〇		
			一 土	七六二、〇〇〇		六八六、〇〇〇		
			二 山	七六、〇〇〇		七六、〇〇〇		
項			二一、三三三、〇〇〇		二一、三三三、〇〇〇			
三 木			二一、三三三、〇〇〇		二一、三三三、〇〇〇			
三 石			七六、〇〇〇		七六、〇〇〇			
第六項營業稅			八五一、〇〇〇		六六〇、六九九			
一 鎮	區	稅	一 鎮	一五六、〇〇〇		一五六、〇〇〇		
			二 鎮	六九五、〇〇〇		六九五、〇〇〇		
項			八五一、〇〇〇		六六〇、六九九			
第六項營業稅			八五一、〇〇〇		六六〇、六九九			
項			六九五、〇〇〇		六九五、〇〇〇			
二 鎮			六九五、〇〇〇		六九五、〇〇〇			

目	項	節	本年度預算額		前年度預算額		比	備考
			金額	員數	金額	員數		
一 播	石	稅	一 粗	六、四七六、〇〇〇		四、六九〇、〇〇〇		
			二 細	二、六二〇、〇〇〇		二、九五〇、〇〇〇		
			三 油	五、四五〇、〇〇〇		二、二二三、〇〇〇		
			四 豆	一、三三三、〇〇〇		八八九、〇〇〇		
			一 土	七六二、〇〇〇		六八六、〇〇〇		
			二 山	七六、〇〇〇		七六、〇〇〇		
項			二一、三三三、〇〇〇		二一、三三三、〇〇〇			
三 木			二一、三三三、〇〇〇		二一、三三三、〇〇〇			
三 石			七六、〇〇〇		七六、〇〇〇			
第六項營業稅			八五一、〇〇〇		六六〇、六九九			
一 鎮	區	稅	一 鎮	一五六、〇〇〇		一五六、〇〇〇		
			二 鎮	六九五、〇〇〇		六九五、〇〇〇		
項			八五一、〇〇〇		六六〇、六九九			
第六項營業稅			八五一、〇〇〇		六六〇、六九九			
項			六九五、〇〇〇		六九五、〇〇〇			
二 鎮			六九五、〇〇〇		六九五、〇〇〇			

目	節	金額	員數	單價	備根	考	項	第七項營業稅		
								本年度預算額	前年度預算額	
營業稅	一 營業稅	六,二五五,〇〇〇					第七項營業稅	本年度預算額	六,三〇〇,〇〇〇	
	二 糧商營業稅	五,九五七,〇〇〇				前年度預算額		四,六四二,〇九〇	比	增
	三 牙當稅	二四〇,〇〇〇								
	一 糖 稅	五八,〇〇〇								
交易所稅	一 糧 稅	四一〇,〇〇〇				第八項牲畜稅	本年度預算額	前年度預算額	比	
	二 貨 稅	三五,〇〇〇								
	一 牲畜稅	一,八五六,〇〇〇								
一 牲畜稅	一 牲畜稅	一,八五六,〇〇〇				第八項牲畜稅	本年度預算額	前年度預算額	比	
	二 貨 稅	一,八五六,〇〇〇								
							本年度預算額	前年度預算額	比	增
							一,四七一,八二八	五八六,一七二	增	減

目	節	金額	員數	單價	備根	考	項	第九項菸酒稅		
								本年度預算額	前年度預算額	
菸酒稅	一 捲菸稅	九,三〇二,〇〇〇					第九項菸酒稅	本年度預算額	一三,七二一,〇〇〇	
	二 菸菸稅	九,三〇二,〇〇〇				前年度預算額		一一,二三九,八一六	比	增
	一 菸菸稅	四二五,〇〇〇								
	二 菸菸稅	一七〇,〇〇〇								
酒稅	一 酒稅	二,二六八,〇〇〇				本年度預算額	前年度預算額	比	增	
	二 酒稅	三,四九〇,〇〇〇								
	一 酒稅	二,二六八,〇〇〇								
菸酒牌照稅	一 菸酒牌照稅	五〇四,〇〇〇				本年度預算額	前年度預算額	比	增	
	二 酒牌照稅	二〇二,〇〇〇								
							本年度預算額	前年度預算額	比	增
							二〇二,〇〇〇	二〇二,〇〇〇	增	減

第十項 統稅		第十項 統稅		第十項 統稅		第十項 統稅	
目	節	目	節	目	節	目	節
一 棉紗統稅	一 棉紗統稅	一 棉紗統稅	一 棉紗統稅	一 棉紗統稅	一 棉紗統稅	一 棉紗統稅	一 棉紗統稅
二 麥粉統稅	一 麥粉統稅	二 麥粉統稅	一 麥粉統稅	二 麥粉統稅	一 麥粉統稅	二 麥粉統稅	一 麥粉統稅
三 水泥統稅	一 水泥統稅	三 水泥統稅	一 水泥統稅	三 水泥統稅	一 水泥統稅	三 水泥統稅	一 水泥統稅
本年預算額	前年度預算額	本年預算額	前年度預算額	本年預算額	前年度預算額	本年預算額	前年度預算額
四、六二五、〇〇〇	二、八四三、六六五	四、六二五、〇〇〇	二、八四三、六六五	四、六二五、〇〇〇	二、八四三、六六五	四、六二五、〇〇〇	二、八四三、六六五
比	增	比	增	比	增	比	增
減	較	減	較	減	較	減	較

第十項 統稅		第十項 統稅		第十項 統稅		第十項 統稅	
目	節	目	節	目	節	目	節
一 報效金	一 報效金	一 報效金	一 報效金	一 報效金	一 報效金	一 報效金	一 報效金
二 雜稅	一 教育基金	二 雜稅	二 教育費	二 雜稅	三 雜稅	二 雜稅	三 雜稅
本年預算額	前年度預算額	本年預算額	前年度預算額	本年預算額	前年度預算額	本年預算額	前年度預算額
六四九、四八〇	八五八、一三二	六四九、四八〇	八五八、一三二	六四九、四八〇	八五八、一三二	六四九、四八〇	八五八、一三二
比	增	比	增	比	增	比	增
減	較	減	較	減	較	減	較

目	節	金額	員數	出		備考
				單價	根	
一 滯納費	一 滯納費	一七二、〇〇〇				
二 沒收品售出收入	一 稅關沒收品 二 鹽務署沒收品	六九四、〇〇〇 五六〇、〇〇〇				
三 各項票照費	一 婚書費 二 入、〇〇〇	二八、〇〇〇 二八、〇〇〇				
四 雜入	一 雜入	三、〇〇〇				
第四款雜收入		八九七、〇〇〇				
第一款雜收入		八九七、〇〇〇				
本年預算額		五八四、〇六五				
前年度預算額		五八四、〇六五				
比						
增						
減						
較						

臨時部

目	節	金額	員數	出		備考
				單價	根	
一 物品售出價款	一 物品售出價款	一〇〇〇				
第一款 官有物售出價款		一、〇〇〇				
第一款 官有物售出價款		一、〇〇〇				
本年預算額		二〇〇				
前年度預算額		二〇〇				
比						
增						
減						
較						

目	節	金額		員數	單價	根拠	備考
		本年度預算額	前年度預算額				
一 鹽務工作收入	一 鹽務工作收入	一一九,〇〇〇	一一九,〇〇〇				
款	項	本年度預算額	前年度預算額		比		較
第三款 福民獎券收入		一,二〇〇,〇〇〇	九〇〇,〇〇〇		三〇〇,〇〇〇		
第一項 福民獎券收入		一,二〇〇,〇〇〇	九〇〇,〇〇〇		三〇〇,〇〇〇		
目	節	金額	金額	員數	單價	根拠	備考
一 福民獎券收入	一 福民獎券收入	一,二〇〇,〇〇〇	一,二〇〇,〇〇〇				
款	項	本年度預算額	前年度預算額		比		較
第四款 國債金		五,〇〇〇,〇〇〇	九,〇〇〇,〇〇〇				
第一項 國債金		五,〇〇〇,〇〇〇	九,〇〇〇,〇〇〇				

目	節	金額		員數	單價	根拠	備考
		本年度預算額	前年度預算額				
一 國債金	一 國債金	五,〇〇〇,〇〇〇	五,〇〇〇,〇〇〇				
款	項	本年度預算額	前年度預算額		比		較
第四款 國債金		五,〇〇〇,〇〇〇	九,〇〇〇,〇〇〇				
第一項 國債金		五,〇〇〇,〇〇〇	九,〇〇〇,〇〇〇				

實業部所管 歲入經常部

目	節	金額	員數	單價	出根	備考	比	增	減	較
款	項	本年	前年	本年	前年	本年	前年	本年	前年	本年
第一項	第一款官產收入	一、五三六、〇〇〇	七九四、〇〇〇	七四二、〇〇〇	七四二、〇〇〇	七四二、〇〇〇	七四二、〇〇〇	七四二、〇〇〇	七四二、〇〇〇	七四二、〇〇〇
第一項	森林收入	一、四八三、〇〇〇	五四九、〇〇〇	九三四、〇〇〇	九三四、〇〇〇	九三四、〇〇〇	九三四、〇〇〇	九三四、〇〇〇	九三四、〇〇〇	九三四、〇〇〇
一	森林收入	一、四八三、〇〇〇	五四九、〇〇〇	九三四、〇〇〇	九三四、〇〇〇	九三四、〇〇〇	九三四、〇〇〇	九三四、〇〇〇	九三四、〇〇〇	九三四、〇〇〇
一	森林收入	一、四八三、〇〇〇	五四九、〇〇〇	九三四、〇〇〇	九三四、〇〇〇	九三四、〇〇〇	九三四、〇〇〇	九三四、〇〇〇	九三四、〇〇〇	九三四、〇〇〇
第二項	管理鑛山收入	五三、〇〇〇	二四五、〇〇〇	一九二、〇〇〇	一九二、〇〇〇	一九二、〇〇〇	一九二、〇〇〇	一九二、〇〇〇	一九二、〇〇〇	一九二、〇〇〇
本年	前年	本年	前年	本年	前年	本年	前年	本年	前年	本年
本年	前年	本年	前年	本年	前年	本年	前年	本年	前年	本年
本年	前年	本年	前年	本年	前年	本年	前年	本年	前年	本年
本年	前年	本年	前年	本年	前年	本年	前年	本年	前年	本年
本年	前年	本年	前年	本年	前年	本年	前年	本年	前年	本年

目	節	金額	員數	單價	出根	備考	比	增	減	較
款	項	本年	前年	本年	前年	本年	前年	本年	前年	本年
第一項	第一款官產收入	一、五三六、〇〇〇	七九四、〇〇〇	七四二、〇〇〇	七四二、〇〇〇	七四二、〇〇〇	七四二、〇〇〇	七四二、〇〇〇	七四二、〇〇〇	七四二、〇〇〇
第一項	森林收入	一、四八三、〇〇〇	五四九、〇〇〇	九三四、〇〇〇	九三四、〇〇〇	九三四、〇〇〇	九三四、〇〇〇	九三四、〇〇〇	九三四、〇〇〇	九三四、〇〇〇
一	森林收入	一、四八三、〇〇〇	五四九、〇〇〇	九三四、〇〇〇	九三四、〇〇〇	九三四、〇〇〇	九三四、〇〇〇	九三四、〇〇〇	九三四、〇〇〇	九三四、〇〇〇
一	森林收入	一、四八三、〇〇〇	五四九、〇〇〇	九三四、〇〇〇	九三四、〇〇〇	九三四、〇〇〇	九三四、〇〇〇	九三四、〇〇〇	九三四、〇〇〇	九三四、〇〇〇
第二項	管理鑛山收入	五三、〇〇〇	二四五、〇〇〇	一九二、〇〇〇	一九二、〇〇〇	一九二、〇〇〇	一九二、〇〇〇	一九二、〇〇〇	一九二、〇〇〇	一九二、〇〇〇
本年	前年	本年	前年	本年	前年	本年	前年	本年	前年	本年
本年	前年	本年	前年	本年	前年	本年	前年	本年	前年	本年
本年	前年	本年	前年	本年	前年	本年	前年	本年	前年	本年
本年	前年	本年	前年	本年	前年	本年	前年	本年	前年	本年
本年	前年	本年	前年	本年	前年	本年	前年	本年	前年	本年

臨時部

款	項	本年 度預算額	前年 度預算額	比	
				增	減
第一項	出產品售出價款	二〇、七〇〇	三、〇〇〇	一七、七〇〇	
	第一項 官有物售出價款	二〇、七〇〇	三、〇〇〇	一七、七〇〇	
第二項	出產品售出價款	二〇、七〇〇	三、〇〇〇	一七、七〇〇	
第二項	官有物售出價款	二〇、七〇〇	三、〇〇〇	一七、七〇〇	
第一項	雜入	一四一、八〇〇	一四一、八〇〇		
第二項	雜入	一四一、八〇〇	一四一、八〇〇		
第一項	雜入	一四一、八〇〇	一四一、八〇〇		
第二項	雜入	一四一、八〇〇	一四一、八〇〇		

支山、錦州、龍江各農事試驗場
吉林工藝講習所

目	節	金額	算出		備考
			員數	單價	
一 優夏種子代替物售出價款	一 優良種子代替物售出價款	一四一、八〇〇			
		一四一、八〇〇			

交通部所管
歲入臨時部

款	第一項 委託經營鐵路收入	第一項	本年預算額	前年度預算額	比較	備考
		收入	七二五、七八〇	九九七、〇五一		
款	第二項	本年預算額	前年度預算額	比較	備考	
款	第一項 委託經營鐵路收入	第一項	本年預算額	前年度預算額	比較	備考
款	第二項	本年預算額	前年度預算額	比較		
第一項	委託經營鐵路收入	第一項	本年預算額	前年度預算額	比較	備考
第二項	委託經營鐵路收入	本年預算額	前年度預算額	比較		
第一項	委託經營鐵路收入	第一項	本年預算額	前年度預算額	比較	備考
第二項	委託經營鐵路收入	本年預算額	前年度預算額	比較		

司法部所管
歲入經常部

款	第一項 官業收入	第一項	本年預算額	前年度預算額	比較	備考
		收入	一四八、〇〇〇	一四八、〇〇〇		
款	第二項	本年預算額	前年度預算額	比較	備考	
款	第一項 監獄收入	第一項	本年預算額	前年度預算額	比較	備考
款	第二項	本年預算額	前年度預算額	比較		
第一項	監獄收入	第一項	本年預算額	前年度預算額	比較	備考
第二項	監獄收入	本年預算額	前年度預算額	比較		
第一項	監獄收入	第一項	本年預算額	前年度預算額	比較	備考
第二項	監獄收入	本年預算額	前年度預算額	比較		

目	節	金額	員算	單出	價	備根	基考
第一項 沒收金	一 沒收金	三、九〇〇					
	二 沒入金	三、九〇〇					
本年度預算額		三、九〇〇					
前年度預算額		三、九〇〇					
比							較
第二項 北滿鐵路繳入金	一 北滿鐵路繳入金	三七五、〇〇〇					
	二 北滿鐵路繳入金	三七五、〇〇〇					
本年度預算額		三七五、〇〇〇					
前年度預算額		三七五、〇〇〇					
比							較
第三項 雜入	一 雜入	五九、六〇〇					
	二 雜入	五九、六〇〇					
本年度預算額		五九、六〇〇					
前年度預算額		一三三、四二五					
比							較
備根							七三、八二五
基考							

繳入金月額三九、六〇〇、平均大洋
 (國幣對哈大洋換算率
 一〇〇對一二五)

目	節	金額	員算	單出	價	備根	基考
第一項 書紙收入	一 書紙收入	五八、四〇〇					
	二 雜入	五八、四〇〇					
本年度預算額		五八、四〇〇					
前年度預算額		一、二〇〇					
比							
備根							
基考							

含訴訟狀紙、期票印紙其他
 收入
 含管收人飯費其他收入

臨時部

一 雜 入	目 入	節 入	金 額 二、三〇〇 二、三〇〇	員 算 數 二五、一三〇 二五、一三〇	單 出 價 	備 根 	考 基 二二、八三〇 二二、八三〇	比 較	
								本年 度 預 算 額	前 年 度 預 算 額
	第 一 項 雜	入	二、三〇〇	二五、一三〇				增	減
	第 一 款 雜	收 入	二、三〇〇	二五、一三〇				增	減
	款	項	本年 度 預 算 額	前 年 度 預 算 額				增	減

含奉天省學校生徒製作品售
出收入

帝室費
歲出經常部

目	節	金額	員算	單出	價根	備考	款項	本年 度預算額	前年 度預算額	比 增	減 較
第一 項 帝 室 費		二、〇〇〇、〇〇〇					第一款 帝室費	二、〇〇〇、〇〇〇	一、四〇〇、〇〇〇	六〇〇、〇〇〇	
帝 室 費		二、〇〇〇、〇〇〇						二、〇〇〇、〇〇〇	一、四〇〇、〇〇〇	六〇〇、〇〇〇	

總務廳所管
歲出經常部

目	節	金額	算		備	考
			員數	單價		
一 特任俸給	一 國務總理大臣	五五、二〇〇	三	一一、六〇〇		
	二 國務顧問	一一、〇〇〇	一	一一、〇〇〇		
	三 總長	一五、六〇〇	一	一五、六〇〇		
	一 次長	八九、〇四〇	一〇	一一、〇〇〇		
	二 部長	一一、〇〇〇	一	一一、〇〇〇		
	三 部長	八、六四〇	一	八、六四〇		
	四 技師	五、八四〇	六	八、六四〇		
	正	八、六四〇	一	八、六四〇		
第一款總務廳		二、九六四、四〇五		一、七九一、三七八		比 增
第一項俸津		八一四、〇六五		六二〇、一一一		減
						一九三、九五四

目	節	金額	算		備	考
			員數	單價		
三 薦任俸給	五 國務總理大臣秘書官	七、九二〇	一	七、九二〇		
	一 參事官	二四五、一〇〇	七〇	四、〇八〇		
	二 理事官	二〇、四〇〇	五	四、〇八〇		
	三 技師正	六九、三六〇	一七	四、〇八〇		
	四 國務總理大臣秘書官	八、一六〇	二	四、〇八〇		
	五 秘書官	四、〇八〇	一	四、〇八〇		
	六 事務官	六、三六〇	二	三、一八〇		
	七 技師佐官	一一四、四八〇	三六	三、一八〇		
	一 屬官	二二、二六〇	七	三、一八〇		
	二 技師	二二二、二八〇	一七一	三、一八〇		
	一 屬官	一五六、三六〇	一七	一、三二〇		
	二 技師	一〇五、六〇〇	八〇	一、〇八〇		
	一 屬官	五〇、七六〇	四七	一、〇八〇		
	二 技師	五五、九二〇	四四	一、三二〇		
	一 屬官	四六、二〇〇	三五	一、〇八〇		
	二 技師	九、七二〇	九	一、〇八〇		
五 特任俸給	一 屬官	二〇〇、三三三	一七一	一、六三二		
	二 技師	七八、七九二	五六	一、二七二		
	一 屬官	三四、二七二	二一	一、〇五六		
	二 技師	四四、五二〇	三五	一、〇五六		
六 特別津貼	一 特別津貼	一一、二二三	一一五			
	二 特別津貼	一一、二二三	一一五			

參事官五人 理事官一人 技師正一人 國務總理大臣秘書官一人 秘書官二人 事務官二十七人 佐官八人 技師三五人 屬官八〇人 技師三五人

總務廳

三

總務

二

第二項 事務費

本年度預算額 七八六、二七五

前年度預算額 五八一、二六七

比增 二〇五、〇〇八

比減

項目	金額	算出		備考
		員數	單價	
一 雇員薪水	一三八、四一四	二四六	五四〇	
二 差役工資	七二、八二〇	一三二	六六〇	
三 各種津貼費	三六、三〇〇	五五	六六〇	
四 特別津貼	一四、四〇〇	三〇	四八〇	
五 守衛人員	一四、四〇〇	二四	六〇〇	
六 夫役	一、四九四	四	四二〇	
七 工匠	一、二六〇	三	二三四	
八 火夫	一四、一八四	五九	一四四	
九 雜役	四、四六四	三一	一〇八〇	
十 特別津貼	三、二四〇	五	三六〇	
十一 特別津貼	一、八〇〇	二〇	二三四	
十二 特別津貼	四、六八〇	二〇	三六〇	
十三 特別津貼	一一五、八〇三	一八〇	五四〇	辦事員
合計	五〇、七六〇	九四	五四〇	

項目	金額	員數	備考
二 宿直津貼	八、四四八	二二	三八四
三 勤勞津貼	一〇、二〇〇	一七	六〇〇
四 特別津貼	一、五一二	三	五〇四
五 交際津貼	八、〇〇〇	九	三、〇〇〇
六 賞金	一七、四一五	六	一、五六〇
七 普通旅費	一五九、八四六	三	
八 赴任旅費	一四一、八四六	三	
九 普通旅費	一八、〇〇〇	九	
十 機器器具費	一〇一、三八四	三	
十一 雜品費	二八、四一一	三	
十二 印刷費	六七、三七四	三	
十三 購買圖書費	五、五九九	三	
十四 印刷費	一九、五二八	三	
十五 印刷費	一、二五一	三	
十六 印刷費	八、二七七	三	
合計	三二、二三一	三	

以本年度爲限加算八、〇〇〇圓

項	目	本年預算額	前年度預算額	比
十一 消耗品費	一 用紙	110,283	12,498	
	二 冊文	8,450	48,267	
	三 筆具	48,267	9,317	
	一 煤油	9,317	2,220	
	二 柴炭	2,220	8,268	
十二 通信搬運費	一 郵信電報費	4,395	3,758	
	二 電話費	16,970	4,395	
	三 搬運費	11,393	16,970	
	一 修繕費	8,070	8,070	
	一 招待費	40,500	40,500	
十三 修繕費	一 修繕費	8,070	8,070	
	一 招待費	40,500	40,500	
	一 預算書印刷費	6,000	6,000	
	一 繕寫及計算費	34,050	6,540	
	二 各種酬謝金	17,568	2,421	
十四 招待費	一 招待費	40,500	40,500	
	一 預算書印刷費	6,000	6,000	
	一 繕寫及計算費	34,050	6,540	
	二 各種酬謝金	17,568	2,421	
	三 船馬車輛租賃費	2,421	2,096	
十五 預算書印刷費	一 預算書印刷費	6,000	6,000	
	一 繕寫及計算費	34,050	6,540	
	二 各種酬謝金	17,568	2,421	
	三 船馬車輛租賃費	2,421	2,096	
	四 自來水費	2,096	5,425	
十六 雜費	一 情報及宣傳費	682,800	682,800	
	一 情報及宣傳費	682,800	682,800	
	一 情報及宣傳費	682,800	682,800	
	一 情報及宣傳費	682,800	682,800	
	一 情報及宣傳費	682,800	682,800	

項	目	本年預算額	前年度預算額	比
第三項 勳章費	一 勳章費	241,265	241,265	
	一 勳章	175,000	175,000	
	二 勳記及證書	53,300	53,300	
	三 原簿	1,750	1,750	
第四項 情報及宣傳費	一 情報及宣傳費	682,800	682,800	
	一 情報及宣傳費	682,800	682,800	
	一 情報及宣傳費	682,800	682,800	
	一 情報及宣傳費	682,800	682,800	

項目	本年度預算額	前年度預算額	比較	
			増	減
第五項 機密費	四四〇,〇〇〇	四〇〇,〇〇〇	四〇,〇〇〇	
目	金	員數	單價	備考
一 機密費	四四〇,〇〇〇			
款	本年度預算額	前年度預算額	比	較
第二款 參議府	二六六,七六九	二六〇,八九一	五,八七八	
第一項 俸津	一九六,一〇五	二一四,〇六〇		一七,九五五
目	節	金額	員數	單價
一 特任俸給	一 議長	一四二,八〇〇	一	一八,〇〇〇
	二 副議長	一八,〇〇〇	一	一八,〇〇〇
	三 參議	一五,六〇〇	一	一五,六〇〇
		一〇九,二〇〇	一	一〇九,二〇〇
		九,三六〇	一	九,三六〇
二 簡任俸給	一 秘書局長	二六,三四〇	一	二六,三四〇
	二 理事	四,〇八〇	一	四,〇八〇
	三 秘書官	六,三六〇	二	三,一八〇
	四 事務官	一五,九〇〇	五	三,一八〇
	五 屬官	五,〇四〇	四	一,二六〇
	六 委任	五,〇四〇	四	一,二六〇
	七 委任	三,九六〇	三	一,〇八〇
	八 委任	一,〇八〇	一	一,〇八〇
	九 委任	八,六一六	七	一,〇八〇
	一〇 委任	五,四四八	四	一,三六〇
	一一 委任	一,六三二	一	一,六三二
	一二 委任	三,八一六	三	一,二七二
	一三 委任	三,一六八	三	一,〇五六
	一四 委任	三,九四九	三	一,〇五六
	一五 委任	三,九四九	三	一,〇五六
	一六 委任	三,九四九	三	一,〇五六

別添
第九十一號
依原康元勅令
第九十一號
施行

項目	本年度預算額	前年度預算額	比較	
			増	減
第二項 事務費	七〇,六六四	四六,八三一	二三,八三三	
目	金額	員數	單價	備考
三 委任俸給	九,三六〇	一	九,三六〇	
四 委任俸給	二六,三四〇	一	二六,三四〇	
五 特任俸給	四,〇八〇	一	四,〇八〇	
六 慰勞金	六,三六〇	二	三,一八〇	
	一五,九〇〇	五	三,一八〇	
	五,〇四〇	四	一,二六〇	
	三,九六〇	三	一,〇八〇	
	一,〇八〇	一	一,〇八〇	
	八,六一六	七	一,〇八〇	
	五,四四八	四	一,三六〇	
	一,六三二	一	一,六三二	
	三,八一六	三	一,二七二	
	三,一六八	三	一,〇五六	
	三,九四九	三	一,〇五六	
	三,九四九	三	一,〇五六	

一 雇員薪水	二 差役工資	三 各種津貼費	四 交際津貼	五 賞金	六 旅費	七 購置物品費
一 辦事員	二 打字機人員	三 特別津貼	一 交際津貼	一 賞金	一 普通旅費	一 器具
五、一〇〇	一、六二〇	三、八六四	七、〇〇〇	六五八	一〇、五八〇	一〇、三五〇
九	一	七	二	一	一	一
五四〇	四八〇	六〇〇	二、八八〇	一四四	二、八八〇	二、八八〇
辦事員	打字機	司機人	辦事員	打字機	司機人	辦事員

八 圖書及印刷費	九 筆紙墨文具費	十 消耗品費	十一 通信搬運費	十二 修繕費	十三 招待費
一 購買圖書費	一 印刷費	一 煤	一 郵信電報費	一 電話費	一 修繕費
一、九五〇	四八〇	一〇、七〇〇	三、三五〇	八〇〇	九、〇〇〇
一	一	一	一	一	一
一四五〇	四八〇	一〇、七〇〇	三、三五〇	八〇〇	九、〇〇〇
圖書	文具	煤	電報	電話	修繕

以本年度爲限加算八、〇〇〇圓

十四雜費		本年預算額		前年度預算額		比	
一招待費	九,〇〇〇						
二船馬車輛租賃費	九二〇						
三自來水費	三〇〇						
四雜費	三〇〇						
合計	一〇,五〇〇						

款項		本年預算額		前年度預算額		比	
第三款立法院		一八三,三二五		二〇九,五六七			
第一項俸津		九八,七六八		一一九,〇一〇			
目	節	金額	員數	金額	員數	單價	備考
一特任俸給	一院長	一八,〇〇〇	一	一八,〇〇〇	一		
二簡任俸給	一秘書長	一八,〇〇〇	一	一八,〇〇〇	一		
	一秘書	七,二〇〇	一	七,二〇〇	一		
	一理事官	二二,五〇〇	七	四,〇八〇	二		
	一事務官	八,一六〇	二	三,一八〇	二		
	一秘書官	六,三六〇	二	三,一八〇	二		
	一書記官	六,三六〇	二	三,一八〇	二		

項		本年預算額		前年度預算額		比	
第二項事務費		八四,五五七		九〇,五五七			
目	節	金額	員數	金額	員數	單價	備考
四委任俸給	四守衛長	一,六二〇	一	一,六二〇	一		
	一屬官	二二,七〇〇	二二	二二,七〇〇	二二		
五特任俸給	二副守衛長	一一,三二〇	一	一一,三二〇	一		
	二副守衛	五,二八〇	四	五,二八〇	四		
	三守衛	一七,二八〇	一六	一七,二八〇	一六		
	一薦任官	六六〇	一	六六〇	一		
	二委任官	四,二二四	四	四,二二四	四		
	一特別津貼	一六,七七二		一六,七七二			
	一特別勞金	一六,七七二		一六,七七二			
	一慰勞金	四,七四一		四,七四一			
	一慰勞金	四,七四一		四,七四一			

二 差役工資				一 辦事員	一八、九〇〇
三 各種津貼費				二 司機	一、二〇〇
二 夫役				三 院衛	五、七〇〇
一 特別津貼				五、一四八	一九
二 宿直津貼				三、七四四	三三
三 勤勞津貼				一、四〇四	二六
一 特別津貼				四、七三二	七
三 七八〇				五、七三三	七
二 七〇〇				三九二	五四〇
一 七〇〇				五五〇	一四四
一 交際津貼				二、四三一	一三四
六 賞金				二、四三一	一三四
一 賞金				五、七五五	三〇〇
七 旅費				五、七五五	六〇〇
一 普通旅費				六、一二三	三〇〇
二 二、二〇〇				三、六〇〇	五四〇
一 機器器具				三、六〇〇	
二 三、六〇〇				三三三	
三 雜品				三三三	
四 特別津貼 <small>(合於康慶元年勅令第九十一號第二條者)</small>					
五 交際津貼					
六 賞金					
七 旅費					
八 購置物品費					

九 圖書及印刷費				一 購買圖書費	二、五一〇	
十 筆紙墨文具費				二 印刷費	二、一一〇	
一 用紙				一、八〇〇		
二 筆墨文具				二、二五六		
一 煤氣				七、九二六		
一 瓦斯				二、五〇八		
二 五、三七五				二、五二〇		
三 汽車油				二、五二〇		
四 雜品				五三三		
十二 通信搬運費				二、三八五		
一 郵信電報費				一、三〇〇		
二 電話費				一、〇八五		
一 修繕費				九五二		
一 修繕費				九五二		
十四 租地及租屋費				三、六〇〇		
一 租地及租屋費				三、六〇〇		
十五 招待費				一、八〇〇		
一 招待費				一、八〇〇		
十六 雜費				四二六		
一 雜費				四二六		

款	項	本年度預算額	前年度預算額	比増	減較
第四款	監察院	四七三、〇九〇	三九三、六三〇	七九、四六〇	
第一項	俸津	二九七、九七四	二六五、六四〇	三二、三三四	
目	節	金額	員數	單價	備考
一 特任俸給	一 院長	一八、〇〇〇	一	一八、〇〇〇	
二 簡任俸給	一 監	四二、四八〇	五	九、三六〇	部長
	二 審計	九、三六〇	一	九、三六〇	部長
	三 秘書	九、三六〇	一	九、三六〇	部長
	四 監察	七、九二〇	一	七、九二〇	總務處長
	五 審計	七、九二〇	一	七、九二〇	次席
三 薦任俸給	一 監	一〇二、五四〇	二八	四、〇八〇	
	二 審計	二八、五六〇	七	四、〇八〇	
	三 事務	二八、五六〇	七	四、〇八〇	
	四 事務	四二、二四〇	一三	三、一八〇	
	五 事務	四、〇八〇	一	四、〇八〇	
	六 事務	三八、一六〇	二二	三、一八〇	

項	本年度預算額	前年度預算額	比増	減較
第二項 事務費	一六九、一一六	一二一、九九〇	四七、一二六	
目	金額	員數	單價	備考
四 委任俸給	三、一八〇	一	三、一八〇	
一 秘書	五五、〇八〇	四五	一、二二〇	
二 審計	五五、〇八〇	四五	一、二二〇	
三 事務	三五、六四〇	二七	一、〇八〇	
五 特任俸給	五五、〇八〇	一八	一、〇八〇	
一 薦任	二八、二二八	一九	一、四六〇	
二 委任	一七、九五二	一一	一、六三二	監察官五人 審計官五人 事務官一人
六 特別津貼	二、六九二	一〇、一七六	一、二七二	事務官
七 慰勞金	二〇、五四二	二七	一、〇五六	事務官

二 差 役 工 資		三 各 種 津 貼 費		四 特 別 津 貼 <small>(合於康徳元年勅令 第九十一號第二條者)</small>		五 交 際 津 貼		六 賞 金		七 旅 費											
一 辦 事 員	二 打 字 機 人 員	三 司 機 人 員	一 夫 役	二 大 夫 役	三 雜 役 夫	一 特 別 津 貼	二 勤 勞 津 貼	一 特 別 津 貼	一 交 際 津 貼	一 賞 金	一 普 通 旅 費	二 赴 任 旅 費									
一九,九八〇	二,八八〇	二,四〇〇	一,六三八	五七六	三六〇	七〇一	一六,四三二	一六,一四〇	二,四二〇	一,九二〇	一,八〇〇	二九二	二,二七二	二,二七二	七,〇〇〇	七,〇〇〇	三,〇一三	三,〇一三	七六,〇〇〇	七〇,〇〇〇	六,〇〇〇
三七	六	四	八	四	一	三	三一	三一	三	五	三										
五四〇	四八〇	六〇〇	一四四	三六〇	二三四																
五 司 機 人	六 打 字 員	七 辦 事 員																			

八 購 置 物 品 費		九 圖 書 及 印 刷 費		十 筆 紙 墨 文 具 費		十一 消 耗 品 費		十二 通 信 搬 運 費		十三 修 繕 費										
一 器 具	二 機 器	三 雜 品	一 購 買 圖 書 費	二 印 刷 費	一 用 紙	二 筆 墨 文 具	一 煤 油	二 紫 炭 油	三 瓦 斯 電 氣	四 汽 車 油	五 雜 用 品	一 郵 信 電 報 費	二 電 話 費	三 搬 運 費	一 修 繕 費					
一四,八九三	一,四九三	一三,〇〇〇	四〇〇	一,八〇〇	一,〇〇〇	八〇〇	二,四〇〇	一,五〇〇	九〇〇	九,六三六	二,〇五二	二,四〇〇	二,〇〇〇	五,〇四四	三,〇七二	八〇〇	二,〇五〇	二,三三三	一,五〇〇	一,五〇〇

款	項	目	本年		前年		比	備考
			預算額	前年度預算額	預算額	前年度預算額		
第一項	津貼	一 機關費	六,〇〇〇	六,〇〇〇				
		二 招待費	六,〇〇〇	六,〇〇〇				
第五款	法制局	一 局長	二〇,六四〇	二〇,六四〇				
		二 參事	一一,〇〇〇	一一,〇〇〇				
第一項	津貼	一 特別津貼	一,一八八	一,一八八				
		二 委任官	五,二八〇	五,二八〇				
第四特	別津貼	一 局長	一九,六〇八	一九,六〇八				
		二 參事	四,三三〇	四,三三〇				
第三委	任俸給	一 局長	一〇,九二〇	一〇,九二〇				
		二 參事	六,三六〇	六,三六〇				
第二屬	任俸給	一 局長	八,六四〇	八,六四〇				
		二 參事	四,〇八〇	四,〇八〇				
第一簡	任俸給	一 局長	二〇,六四〇	二〇,六四〇				
		二 參事	一一,〇〇〇	一一,〇〇〇				
第五特	別津貼	一 局長	一,一八八	一,一八八				
		二 委任官	五,二八〇	五,二八〇				

款	項	目	本年		前年		比	備考
			預算額	前年度預算額	預算額	前年度預算額		
第一項	津貼	一 機關費	六,〇〇〇	六,〇〇〇				
		二 招待費	六,〇〇〇	六,〇〇〇				
第五款	法制局	一 局長	二〇,六四〇	二〇,六四〇				
		二 參事	一一,〇〇〇	一一,〇〇〇				
第一項	津貼	一 特別津貼	一,一八八	一,一八八				
		二 委任官	五,二八〇	五,二八〇				
第四特	別津貼	一 局長	一九,六〇八	一九,六〇八				
		二 參事	四,三三〇	四,三三〇				
第三委	任俸給	一 局長	一〇,九二〇	一〇,九二〇				
		二 參事	六,三六〇	六,三六〇				
第二屬	任俸給	一 局長	八,六四〇	八,六四〇				
		二 參事	四,〇八〇	四,〇八〇				
第一簡	任俸給	一 局長	二〇,六四〇	二〇,六四〇				
		二 參事	一一,〇〇〇	一一,〇〇〇				
第五特	別津貼	一 局長	一,一八八	一,一八八				
		二 委任官	五,二八〇	五,二八〇				

項目	第二項事務費	本年度預算額		前年度預算額		比 增 減 考
		金額	員數	金額	員數	
一 雇員薪水	一 辦事員	五、三四〇	一〇			
	二 打字機	二、七〇〇	五			
	三 司機人員	一、四四〇	三			
二 差役工資	一 夫役	一、二〇〇	二			
	二 特別津貼	四三二	三			
三 各種津貼費	一 特別津貼	四三二	三			
	二 夫役	六、七二六	七			
	三 特別津貼	三、五八八	三			
四 賞金	一 賞金	一、六二〇	三			
	二 勲勞津貼	七六八	二			
	三 勲勞津貼	一、二〇〇	二			
五 旅費	一 賞金	三、〇〇〇	一			
	二 賞金	一三八				
	三 賞金	六五六				
	四 賞金	六五六				
	五 賞金	八、五〇〇				
		總計	總計	總計	總計	
		八、五〇〇	一〇	四〇、二四一	一〇	八、七一六

○以本年度爲限加算八、〇〇

項目	第二項事務費	本年度預算額		前年度預算額		比 增 減 考
		金額	員數	金額	員數	
一 普通旅費	一 普通旅費	七、〇〇〇				
二 赴任旅費	一 赴任旅費	一、五〇〇				
六 購置物品費	一 器具	一〇、八五〇				
	二 機器	一、三五〇				
	三 雜品	九、〇〇〇				
七 圖書及印刷費	一 購買圖書費	五〇〇				
	二 印刷費	二、七〇五				
八 筆紙墨文具費	一 用紙	一、二〇〇				
	二 用簿	二、五四八				
	三 筆墨文具	一、四三〇				
九 消耗品費	一 煤	九〇八				
	二 瓦斯	六、五五〇				
	三 新車	三、二七五				
	四 汽車	一、四七五				
	五 雜品	一、五〇〇				
十 通信搬運費	一 郵信電報費	三〇〇				
	二 電話費	二、八〇〇				
	三 電運費	六〇〇				
	四 運費	一、一〇〇				
	五 運費	一、〇〇〇				
		總計	總計	總計	總計	
		一〇、八五〇		四〇、二四一		八、七一六

款	項	本年預算額	前年度預算額	比		備考
				增	減	
十一	招待費	一、二〇〇	一、二〇〇			
十二	雜費	六五〇	六五〇			
第六款	統計處	一六〇、七五七	一六一、一〇〇			三四三
第一項	俸津	七九、九二〇	七九、九一〇			八、三三〇
目	節	金額	員數	單價	備考	
一 簡任俸給	一 處長	七、九二〇	一	七、九二〇		
二 薦任俸給	一 理事官	二一、七八〇	六	四、〇八〇		
	二 事務官	一一、二四〇	三	三、一八〇		
三 委任俸給	一 理事官	九、五四〇	三	三、一八〇		
	二 事務官	二二、四〇〇	一	二、二四〇		
	一 屬官	二二、四〇〇	一	二、二四〇		
	一 特別津貼	七、五六〇	七	一、〇八〇		

四特
別
津
貼
（依昭
和
九
十
一
年
勅
令
第九
十
一
號
第一
條）

項	本年預算額	前年度預算額	比		備考
			增	減	
第一區任官	一八、四八〇	一六	一、六三二		理事官
二 委任官	五、八〇八	四	一、二七二		事務官
	三、二六四	二	一、〇五六		屬官
	二、五四四	二			
	二、六七二	二			
第二項	六四、一七七	四八、六九〇	一五、四八七		
目	節	金額	員數	單價	備考
一 雇員薪水	一 辦事員	一八、八四〇	三五	五四〇	
	二 打字員	一七、二八〇	三二	四八〇	
	三 司機人員	九六〇	二	六〇〇	
	一 夫役	六〇〇	一	六〇〇	
	一 特別津貼	二八八	二	一四四	
	一 特別津貼	一七、〇〇八	二	八、五二〇	
	一 特別津貼	一三、二四八	二	六、六二四	
	一 特別津貼	一一、八八〇	二	五、九四〇	
	一 特別津貼	七六八	二	三、八四〇	

一 雇員薪水	二 辦事員	三 薪額	四 員數	五 單價	六 備考	本年預算額	前年預算額	比					
								增	減				
三、七八〇	三、七八〇	五、五〇〇	五			二五、〇〇〇	三〇、〇〇〇		五、〇〇〇				
						項	第三項文庫費						
一 刊行費	二 雜費	三 招待費	四 電話電報費	五 郵信費	六 汽車油	七 瓦斯電氣	八 雜用品	九 通信掛運費	十 招待費	十一 招待費	十二 招待費	十三 招待費	十四 招待費
八、〇〇〇	八、〇〇〇	四一〇	四一〇	一、一七〇	五五〇	一、八〇〇	二五〇	八〇〇	八〇〇	二五〇	八〇〇	八〇〇	八、〇〇〇

一 煤	二 筆墨文具	三 冊簿	四 用紙	五 印刷費	六 購買圖書費	七 雜品器具	八 普通旅費	九 賞金	十 特別津貼	十一 勤勞津貼	十二 職託津貼	十三 特別津貼	十四 特別津貼	十五 特別津貼	十六 特別津貼														
八〇〇	二、二五〇	七〇〇	一〇〇	一、〇七四	一、八七四	一、二〇〇	二、五〇〇	三、七〇〇	五〇〇	九〇〇	一、〇〇〇	二、四〇〇	五、〇〇〇	五、〇〇〇	二、二六七	二、二六七	四〇	四〇	七〇〇	三、〇六〇	六〇〇	六〇〇	三、〇六〇	三、〇六〇	六〇〇	六〇〇	六〇〇	六〇〇	六〇〇

目	節	金額	員數	單價	比	
					增	減
第七款大同學院	第一項 津	本年預算額	二九一、七七六	二三七、八五一	五三、九二五	
		前年度預算額	二六、七九〇	二三、七三〇	三、〇六〇	
		二 旅費	一、一六〇	二	一、〇八〇	
		三 圖書及印刷費	一、六三〇	三	五四〇	
		四 購置物品費	一、七〇〇			
五 雜費	一 普通旅費	一、七〇〇				
	二 購買圖書費	一、三三〇				
	三 印刷費	一、八五〇				
	四 裝釘費	六〇〇				
	五 器具	二、四三〇				
六 火災保險料	一 火災保險料	三五〇				
	二 雜費	三七〇				

目	節	金額	員數	單價	比	
					增	減
第一項 俸給	一 教授	一一、八八〇	四	三、一八〇		
	二 學監	六、三六〇	一	三、一八〇		
	三 事務官	二、三四〇	一	二、三四〇		
	四 一屬	六、七二〇	六	一一、二〇〇		
第二項 委任俸給	一 一屬	四、八〇〇	四	九六〇		
	二 委任官	三、四八〇	三	一一、二七二		
	三 特別津貼	七、三二〇	七	九三六		
	四 委任官	三、八四〇	四	九六〇		
第三項 特別津貼	一 特別津貼	八七〇				
	二 委任官	三八四〇				
第四項 特別津貼	一 特別津貼	八七〇				
	二 委任官	三八四〇				
第二項 事務費	本年預算額	一〇六、九九六	八八、四三一	一八、五六五		
	前年度預算額	九、六六〇	一八			

二 差役工資	一 夫役	二 夫役	三 雜役	一 特別津貼	二 囑託津貼	三 講師津貼	四 勤勞津貼	五 醫院津貼	一 賞金												
八、一〇〇	九六〇	六〇〇	三、二〇四	一四四	七二〇	二、三四〇	三三、三九八	六、九二四	五、九四〇	三八四	六〇〇	一五、七一四	四、〇五〇	三、五六四	八、一〇〇	一〇、〇〇〇	六一〇	一五〇	一、三八六	一、三八六	四、五〇〇
一五	二	一	一三	一〇	二	一	一	一	一	一	一	一	一	一	一	一	一	一	一	一	一
五四〇	四八〇	六〇〇	一四四	三六〇	二三四	五四〇	三八四	六〇〇	司機人	打字員	辦事員	四、〇五〇	三、五六四	一、六二〇							

六 購置物品費	一 普通旅費	二 赴任旅費	一 器具	二 雜品	一 購買圖書費	二 印刷費	一 用紙	二 冊墨	三 筆墨	一 煤	二 瓦斯	三 汽	四 雜用油	一 郵信電報費	二 電話費	三 搬運費			
三、〇〇〇	一、五〇〇	七、〇〇〇	六、〇〇〇	一、〇〇〇	一四、〇〇〇	六、〇〇〇	八、〇〇〇	一、三八八	一、〇〇〇	二八八	九、五〇〇	五、〇〇〇	二、六〇〇	一、四〇〇	一、八〇〇	四八〇	七二〇	六〇〇	一、〇〇〇

項	目	節	金額	員數	單價	備考	比較	
							本年	前年
十二 馬及飼犬費	一 養	一 養	一〇〇〇〇	一				
			二 馬	四、一六〇	四	一〇〇		
			三 飼	四、〇〇〇	四	一〇〇		
			四 犬	一六〇	四	四		
十三 院生診術各費	一 院生診術旅費	一 院生診術旅費	一一、〇〇〇					
			二 院生診術雜費	一、五〇〇				
			三 雜費	三、五〇〇				
			四 雜費	二、五〇〇				
十四 雜費	一 式典費	一 式典費	一、〇〇〇					
			二 雜費	二、五〇〇				
			三 雜費	三、五〇〇				
			四 雜費	二、五〇〇				
第三項 院生津貼	一 普通津貼	一 在院津貼	一一〇,〇〇〇	二〇〇	六〇〇			
			二 特別津貼	一一〇,〇〇〇	二〇〇	六〇〇		
			三 特別津貼	一一〇,〇〇〇	二〇〇	六〇〇		
			四 特別津貼	七,〇〇〇	七〇	一〇〇		
本年			一五七,九九〇	一二五,六九〇	三三二,三〇〇			
前年								

款	項	目	節	金額	員數	單價	備考	比較	
								本年	前年
三 被服津貼	一 被服津貼	一 被服津貼	一 被服津貼	五,〇〇〇	一〇〇	五〇			
				六,七九〇					
				六,七九〇					
				一九,二〇〇					
四 修學旅費	一 修學旅費	一 修學旅費	一九,二〇〇	二〇〇	四・二〇	訓練服			
			八四〇	一〇〇	一四・五〇	冬服			
			二,四五〇	二〇〇	一七・五〇	夏服			
			三,五〇〇	二〇〇	一七・五〇	夏服			
第八款 國道局	本年	本年	本年	四二三,九九六					
				前年	二七二,六七六				
				本年	四二三,九九六				
				前年	二七二,六七六				
第一項 俸給	一 局長	一 局長	一 局長	四五,八四〇	五	一一,〇〇〇			
				二 副局長	八,六四〇	一	八,六四〇		
				三 處長	二五,二〇〇	一	二五,二〇〇		
				三 處長	七,九二〇	一	七,九二〇		
本年			一五七,九九〇	一二五,六九〇	三三二,三〇〇				
前年									

項	二 履 任 修 給		三 委 任 津 給		四 特 別 津 貼		五 特 別 津 貼													
	一 理 事 官	二 技 術 正 官	三 技 術 佐 官	一 屬 官	一 範 官	二 委 任 官	一 特 別 津 貼	二 委 任 官												
本年度預算額	一七、二八〇	七七、一六〇	一一、二四〇	二〇、四〇〇	一一、七二〇	三二、八〇〇	七二、六〇〇	三三、四四〇	二九、〇四〇	五、四〇〇	三三、一六〇	三一、六八〇	六、四八〇	七六、五三六	二七、九六〇	一一、四二四	一六、五三六	四八、五七六	五四〇	五四〇
前年度預算額	二二	三三	五	四	一〇	五七	二七	二二	二二	五	三〇	二四	六	六六	二〇	七	一三	四六	四六	四六
比 較	八、六四〇	四、〇八〇	四、〇八〇	三、一八〇	三、一八〇	三、一八〇	一、三二〇	一、〇八〇	一、〇八〇	一、〇八〇	一、〇八〇	一、〇八〇	一、〇八〇	一、〇八〇	一、〇八〇	一、〇八〇	一、〇八〇	一、〇八〇	一、〇八〇	一、〇八〇
備 考	技術處長																			

第二項事務費

目	一 雇 員 薪 水		二 差 役 工 資		三 各 種 津 貼 費												
	一 薪 水	二 津 貼	一 差 役 工 資	二 津 貼	一 特 別 津 貼	二 各 種 津 貼 費											
節	一 薪 水	二 津 貼	一 差 役 工 資	二 津 貼	一 特 別 津 貼	二 各 種 津 貼 費											
金 額	三五、五八〇	一四、〇四〇	一五、一八〇	三、〇〇〇	七、二三〇	一、二〇〇	三、五一一〇	一、九二〇	六〇〇	四〇、一一〇	二七、五四〇	一一、三三〇	一一、八八〇	一一、九二〇	二、四〇〇	一一、五八〇	四、四五二
員 數	六六	二六	一三	七	五	二	二	一	一	四	一	一	一	一	一	一	一
單 價	五四〇	六六〇	四八〇	六〇〇	一四四	三〇〇	三〇〇	三〇〇	三〇〇	四〇〇	二七〇	一、一八〇	一、九二〇	二、四〇〇	一、一五〇	四、四五二	四、四五二
備 考																	

四賞金	三宿直津貼	四勤勞津貼	一賞金	一普通旅費	二赴任旅費	一器具	二機器	三雜品	一購買圖書費	二印刷費	一用紙	二冊簿	三筆墨文具	一煤及薪炭	二瓦斯電氣					
七,二二八	五〇〇	五〇〇	四,九二四	三,一五〇	二〇,五〇〇	一,〇〇〇	六,三四〇	二,五〇〇	一,七四〇	二,一〇〇	一,五〇〇	三,八三〇	七〇〇	一,二〇〇	一,〇〇〇	一,六三〇	八,四八七	三,五〇〇	二,二〇〇	
三六	三八	三八	三八	三八	三八	三八	三八	三八	三八	三八	三八	三八	三八	三八	三八	三八	三八	三八	三八	三八

十通信搬運費	三汽車用品油	四雜用	一郵便電報費	二搬運費	一修繕費	一招待費	一各種酬謝金	二白米水費	三雜費	一國道會議費
五,〇〇〇	二,二〇〇	五八七	四,一〇〇	九〇〇	一,二〇〇	一,二〇〇	一,五〇〇	一,五〇〇	一,四〇九	二,〇〇〇
三七	三八	三八	三八	三八	三八	三八	三八	三八	三八	三八

項	目					節	金額	員數	單價	根拠
	一特任	二簡任	三薦任	四委任	五特任					
本年要預算額	院	部	部	部	部	院	九、六〇〇	一	一四、四〇〇	下列均八箇月份
	長	長	長	官	官	官	九、六〇〇	一	一四、四〇〇	
前年度預算額	院	部	部	部	部	院	九、六〇〇	一	一四、四〇〇	下列均八箇月份
	長	長	長	官	官	官	九、六〇〇	一	一四、四〇〇	
比										比較
增										減
減										較

目	節					金額	員數	單價	根拠
	一技	二打	三司	一夫	二火				
第一項院費	技	打	司	夫	火	九、二四〇	二二	六六〇	八箇月份
	術	字	機	役	役	九、二四〇	二二	六六〇	八箇月份
第二項院費	九、八八一	九、二二二	九、二二二	九、二二二	九、二二二	九、八八一	二二	六六〇	八箇月份
	九、二二二	九、二二二	九、二二二	九、二二二	九、二二二	九、二二二	二二	六六〇	八箇月份
三各種津貼費	特別津貼	特別津貼	特別津貼	特別津貼	特別津貼	七、九二〇	一八	六六〇	八箇月份
	特別津貼	特別津貼	特別津貼	特別津貼	特別津貼	七、九二〇	一八	六六〇	八箇月份
四賞金	三勤勞津貼	二宿直津貼	一賞金			七、一八〇	二	三八四	司機人
	三勤勞津貼	二宿直津貼	一賞金			七、一八〇	二	三八四	司機人
五旅費						二五、〇〇〇			
						二五、〇〇〇			
合計						九三、八八八			

六 購置物品費		七 圖書及印刷費		八 筆紙墨文具費		九 消耗品費		十 通信搬運費	
一	二	一	二	一	二	一	二	一	二
普通旅費	赴任旅費	雜機器	購買圖書費	用紙簿	筆墨文具	煤油	瓦斯炭油	電話電報費	郵信電報費
五、〇〇〇	一〇、〇〇〇	一六、一〇〇	三、九〇〇	一、六三〇	五、二一〇	一、七五〇	一、四〇〇	一、〇〇〇	二、〇〇〇
二、五〇〇	一一、一〇〇	一、五〇〇	四、六〇〇	九五〇	一、四〇〇	一、四〇〇	一、五七〇	八四〇	二、一四〇
二、〇〇〇	一、〇〇〇	二、五〇〇	三、九〇〇	七〇〇	五、二一〇	一、七五〇	一、四〇〇	一、〇〇〇	二、〇〇〇
一、〇〇〇	一、〇〇〇	一、五〇〇	三、九〇〇	七〇〇	五、二一〇	一、七五〇	一、四〇〇	一、〇〇〇	二、〇〇〇

十一 修繕費		十二 招待費		十三 雜費		款項	本年度預算額	前年度預算額	比增減
一	二	一	二	一	二				
修繕費	雜費	招待費	招待費	各種酬謝金	雜費	第十款各項發還款	第十款各項發還款	第一項各項發還款	一各項發還款
二〇〇	三〇〇	二〇〇	二〇〇	一四、〇〇〇	一八九	二〇〇	二〇〇	二〇〇	二〇〇
二〇〇	二〇〇	二〇〇	二〇〇	一四、一八九	一八九	二〇〇	二〇〇	二〇〇	二〇〇
二〇〇	二〇〇	二〇〇	二〇〇	一四、〇〇〇	一八九	二〇〇	二〇〇	二〇〇	二〇〇
二〇〇	二〇〇	二〇〇	二〇〇	一四、〇〇〇	一八九	二〇〇	二〇〇	二〇〇	二〇〇

款	項	本年		前年		比			
		度	度	度	度				
目	節	金	額	金	額	員			
算	出	價	備	價	備	考			
第十一款	各項支出款	八六七、八一六	一三、〇〇〇	八五四、八一六	一三、〇〇〇	比			
第一項	各項支出款	八六七、八一六	一三、〇〇〇	八五四、八一六	一三、〇〇〇	比			
目	節	金	額 <td>員</td> <td>算</td> <td>出</td> <td>價</td> <td>備</td> <td>考</td>	員	算	出	價	備	考
一 退職賜金	一 退職賜金	四六〇、〇〇〇							
二 公死傷病恤金	一 公死傷病恤金	四六〇、〇〇〇							
		三〇、〇〇〇							
		三〇、〇〇〇							
三 慰勞金	一 慰勞金	三七七、八一六							
		三七七、八一六							
款	項	本年	前年	比	減	較			
第十二款	國庫準備金	四、五〇〇、〇〇〇	四、五〇〇、〇〇〇						
第一項	第一準備金	二、〇〇〇、〇〇〇	一、五〇〇、〇〇〇	五〇〇、〇〇〇					

款	項	本年		前年		比			
		度	度	度	度				
目	節	金	額	金	額	員			
算	出	價	備	價	備	考			
第二項	第二準備金	二、五〇〇、〇〇〇	三、〇〇〇、〇〇〇	五〇〇、〇〇〇		比			
第一項	第一準備金	二、五〇〇、〇〇〇	三、〇〇〇、〇〇〇	五〇〇、〇〇〇		比			
目 <td>節</td> <td>金</td> <td>額 <td>員</td> <td>算</td> <td>出</td> <td>價</td> <td>備</td> <td>考</td> </td>	節	金	額 <td>員</td> <td>算</td> <td>出</td> <td>價</td> <td>備</td> <td>考</td>	員	算	出	價	備	考
一 第一準備金	一 第一準備金	二、五〇〇、〇〇〇							
二 第二準備金	二 第二準備金	二、五〇〇、〇〇〇							
款	項	本年	前年	比	減	較			
第一項	第一準備金	二、〇〇〇、〇〇〇	一、〇〇〇、〇〇〇	一、〇〇〇、〇〇〇					
第十二款	國庫準備金	四、五〇〇、〇〇〇	四、五〇〇、〇〇〇						

臨時部

款	項	本年度預算額		前年度預算額		比 增 減 較
		額	員數	額	員數	
第一款 國道建設費	第一項 津	一四、一八二、五〇四	一	一四、二八二、五〇四	一	
		四一三、四五四	一	四一三、四五四	一	
第一節 簡任俸給	一處長	二三、七六〇	三	七、九二〇	一	
	一處長	七六、三三〇	二九	四、〇八〇	一	
	二處長	四、〇八〇	一	三、一八〇	一	
第二節 委任俸給	一理事	一一、七二〇	四	三、一八〇	一	
	二技正	一一、七二〇	四	三、一八〇	一	
	三技佐	四六、八〇〇	二〇	二、三四〇	一	
第三節 委任俸給	一屬官	一七三、三三〇	一五〇	一、二〇〇	一	
	二屬官	四一、二八〇	三六	一、二〇〇	一	
	三屬官	三三、六〇〇	二八	一、二〇〇	一	

總務課

四五

項目	第二項事務費	本年度預算額		前年度預算額		比	備考
		金額	員數	金額	員數		
一 職員薪水	一 一級	一六四、九四〇	二六三				
	二 二級	三八、八八〇	七二				
二 差役工資	一 雜役	五、六一六	二四				
	二 各種津貼費	一五六、八五六	二二一				
三 各種津貼費	一 特別津貼	三三、三〇〇	一一				
	二 臨時津貼	一〇〇、九八〇	五八				
四 僻地津貼	一 僻地津貼	五、〇〇〇	一一				
	二 僻地津貼	五、〇〇〇	一一				
五 賞金	一 賞金	二一、二〇〇					
	二 賞金	一一、二〇〇					
六 旅費	一 普通旅費	二〇五、六三〇					
	二 赴任旅費	一六五、八三〇					
七 購置物品費	一 器具	三三、〇〇〇					
	二 機器	一三、〇〇〇					
八 圖書及印刷費	一 購買圖書費	五、〇〇〇					
	二 印刷費	三、〇〇〇					
合計		六六四、〇五〇	二六三	六六四、〇五〇	二六三	比	備考

項目	第二項事務費	本年度預算額		前年度預算額		比	備考
		金額	員數	金額	員數		
一 職員薪水	一 一級	一六四、九四〇	二六三				
	二 二級	三八、八八〇	七二				
二 差役工資	一 雜役	五、六一六	二四				
	二 各種津貼費	一五六、八五六	二二一				
三 各種津貼費	一 特別津貼	三三、三〇〇	一一				
	二 臨時津貼	一〇〇、九八〇	五八				
四 僻地津貼	一 僻地津貼	五、〇〇〇	一一				
	二 僻地津貼	五、〇〇〇	一一				
五 賞金	一 賞金	二一、二〇〇					
	二 賞金	一一、二〇〇					
六 旅費	一 普通旅費	二〇五、六三〇					
	二 赴任旅費	一六五、八三〇					
七 購置物品費	一 器具	三三、〇〇〇					
	二 機器	一三、〇〇〇					
八 圖書及印刷費	一 購買圖書費	五、〇〇〇					
	二 印刷費	三、〇〇〇					
合計		六六四、〇五〇	二六三	六六四、〇五〇	二六三	比	備考

九 筆 紙 墨 文 具 費	十 消 耗 品 費	十一 通 信 送 達 費	十二 修 繕 費	十三 招 待 費	十四 租 地 及 租 屋 費	十五 雜 費
二 印 刷 費	一 用 紙	一 郵 信 電 報 費	一 修 繕 費	一 招 待 費	一 租 地 及 租 屋 費	一 雜 費
一五、〇〇〇	五、〇〇〇	二〇、〇〇〇	七、〇〇〇	七二〇	三、五〇〇	四、〇八八
一五、〇〇〇	五、〇〇〇	一五、〇〇〇	七、〇〇〇	七二〇	三、五〇〇	四、〇八八
一五、〇〇〇	五、〇〇〇	一五、〇〇〇	七、〇〇〇	七二〇	三、五〇〇	四、〇八八
一五、〇〇〇	五、〇〇〇	一五、〇〇〇	七、〇〇〇	七二〇	三、五〇〇	四、〇八八
一五、〇〇〇	五、〇〇〇	一五、〇〇〇	七、〇〇〇	七二〇	三、五〇〇	四、〇八八
一五、〇〇〇	五、〇〇〇	一五、〇〇〇	七、〇〇〇	七二〇	三、五〇〇	四、〇八八
一五、〇〇〇	五、〇〇〇	一五、〇〇〇	七、〇〇〇	七二〇	三、五〇〇	四、〇八八
一五、〇〇〇	五、〇〇〇	一五、〇〇〇	七、〇〇〇	七二〇	三、五〇〇	四、〇八八
一五、〇〇〇	五、〇〇〇	一五、〇〇〇	七、〇〇〇	七二〇	三、五〇〇	四、〇八八

第三項 事業費

目	節	金額	員數	單價	備考
一 國道建設費	一 國道建設費	六、六九三、〇〇〇	一、九七二	二、二五二餘	延長八八八公尺巾員七公尺 總額一、三三三、二四三圓之內 延長一三〇公尺巾員 八
二 特殊橋梁架設費	一 嫩江橋	一、八七〇、〇〇〇			同 三〇〇公尺同 六、五公尺
	二 大洋河橋	二、五三三、五〇〇			同 二五〇公尺同 六公尺
	三 王家船口橋	一五〇、〇〇〇			同 二〇〇公尺同 六公尺
	四 海拉爾橋	一五〇、〇〇〇			
	五 諸雜費	一〇六、一九〇			
三 既成路線鋪砂其他	一 既成路線鋪砂其他	二、九五八、〇〇〇			
四 國道維持修繕費	一 國道維持修繕費	一七九、〇〇〇			對國道建設 六三〇、〇〇〇圓 對特殊橋梁架設 一、〇〇〇圓 對既成路線鋪砂其他 二、〇〇〇圓 對國道維持修繕 一七〇、〇〇〇圓
五 機械器具費	一 機械器具費	九五五、〇〇〇			
	二 工機具費	一〇〇、〇〇〇			

款	項	本年度預算額		前年度預算額		比	備考
		金額	員數	金額	員數		
六 警 護 費	三 修 繕 費	三三五、〇〇〇		四五〇、〇〇〇			對國道建設 對特殊橋梁建設 對既成路線鋪設其他 對國道維持修繕 二六〇、〇〇〇圓 一四〇、〇〇〇圓
	一 各種津貼費	二七、七三四		二一八、二八〇			
	二 警護員薪水	一九八、六〇〇		二、〇〇〇			
第二 款 營 繕 費	四 橋 樑 費	二、〇〇〇		五〇〇			對國道維持修繕 二六〇、〇〇〇圓
	三 警護員旅費	二一八、二八〇		一九八、六〇〇			
	五 武器彈藥費	五〇〇		二、八八六			
第一 項 宮 府 營 造 費	六 雜 費	二、八八六					對國道維持修繕 二六〇、〇〇〇圓
	二 警護員旅費	一九八、六〇〇		二、〇〇〇			
	一 各種津貼費	二七、七三四		二一八、二八〇			
第一 項 宮 府 營 造 費	三 築 庭 費	三〇、〇〇〇					對國道維持修繕 二六〇、〇〇〇圓
	二 整理地基其他雜工程	一〇、〇〇〇					
	一 建築物費	一六〇、〇〇〇					
第一 項 宮 府 營 造 費	三 築 庭 費	三〇、〇〇〇					對國道維持修繕 二六〇、〇〇〇圓
	二 整理地基其他雜工程	一〇、〇〇〇					
	一 建築物費	一六〇、〇〇〇					
第一 項 宮 府 營 造 費	三 築 庭 費	三〇、〇〇〇					對國道維持修繕 二六〇、〇〇〇圓
	二 整理地基其他雜工程	一〇、〇〇〇					
	一 建築物費	一六〇、〇〇〇					

項	目	本年度預算額		前年度預算額		比	備考
		金額	員數	金額	員數		
第二 項 第四 應 舍 新 營 費	一 工 程 費	五〇〇、〇〇〇		四九五、〇〇〇			延面積一八五〇〇平方公尺、 一平方公尺當九〇圓總額一、 六六五、〇〇〇圓之內 總額一四八、〇〇〇圓之內
	二 本 館	四九五、〇〇〇		五、〇〇〇			
	一 本 館	五〇〇、〇〇〇		四九五、〇〇〇			
第三 項 第五 應 舍 新 營 費	一 工 程 費	四三五、二〇〇		四三五、二〇〇			延面積一八五〇〇平方公尺、 一平方公尺當九〇圓總額一、 六六五、〇〇〇圓之內 總額一四八、〇〇〇圓之內
	二 本 館	四三五、二〇〇		四三五、二〇〇			
	一 本 館	四三五、二〇〇		四三五、二〇〇			
第一 項 宮 府 營 造 費	三 築 庭 費	三〇、〇〇〇					延面積一八五〇〇平方公尺、 一平方公尺當九〇圓總額一、 六六五、〇〇〇圓之內 總額一四八、〇〇〇圓之內
	二 整理地基其他雜工程	一〇、〇〇〇					
	一 建築物費	一六〇、〇〇〇					
第一 項 宮 府 營 造 費	三 築 庭 費	三〇、〇〇〇					延面積一八五〇〇平方公尺、 一平方公尺當九〇圓總額一、 六六五、〇〇〇圓之內 總額一四八、〇〇〇圓之內
	二 整理地基其他雜工程	一〇、〇〇〇					
	一 建築物費	一六〇、〇〇〇					
第一 項 宮 府 營 造 費	三 築 庭 費	三〇、〇〇〇					延面積一八五〇〇平方公尺、 一平方公尺當九〇圓總額一、 六六五、〇〇〇圓之內 總額一四八、〇〇〇圓之內
	二 整理地基其他雜工程	一〇、〇〇〇					
	一 建築物費	一六〇、〇〇〇					

項		本年度預算額		前年度預算額		比	
目	節	金額	員數	金額	員數	出價	備根
第四項 第六廳舍新營費	一 本館	四三九、〇〇〇	五、三五〇			四三九、〇〇〇	
	二 汽車庫	三三一、〇〇〇	二六〇			六〇	
	三 探燈電燈給排水衛生其他	一〇、四〇〇				四〇	
	四 地氈傢具其他	八五、六〇〇					
	五 垣牆植樹其他雜費	一一、三〇〇					
本年度預算額		四三九、〇〇〇	二六〇	前年度預算額		四三九、〇〇〇	
比		增		減		增	
第五項 大同學院院舍其他增築費		一三九、〇〇〇	一、八二五	前年度預算額		一三九、〇〇〇	
一 工程費	一 本館	一三九、〇〇〇	一、八二五			一三九、〇〇〇	
	二 汽車庫	七三、〇〇〇	六四			四〇	
本年度預算額		一三九、〇〇〇	一、八二五	前年度預算額		一三九、〇〇〇	
比		增		減		增	

項		本年度預算額		前年度預算額		比		
目	節	金額	員數	金額	員數	出價	備根	
第六項 官舎新營費	一 本館	一〇九、五〇〇	六〇〇			一〇九、五〇〇		
	二 附屬建築物	六〇、〇〇〇	九〇			一〇〇		
	三 探燈電燈給排水衛生其他	四、五〇〇				五〇		
	四 傢具設備	二八、二〇〇						
	五 垣牆院內排水植樹其他雜工程及雜費	九、〇〇〇						
本年度預算額		一〇九、五〇〇	九〇	前年度預算額		一〇九、五〇〇		
比		增		減		增		
一 工程費	三 庭舎	九、〇〇〇	六〇〇			一五		
	四 探燈電燈給排水衛生其他	三二、五〇〇						
	五 寢牀其他	三、三六〇						
	六 垣牆植樹其他雜工程及雜費	九、八〇〇						
	七 運動設備	三、五〇〇						
	八 工程獎勵金	六、六〇〇						
	本年度預算額		一〇九、五〇〇	九〇	前年度預算額		一〇九、五〇〇	
	比		增		減		增	

第七項		外交部廳舍及大臣官舎新營費		本年度預算額	前年度預算額	比	備考
目	節	金額	員數	單價	備根	比較	
一	一本館	四八六、四〇〇	—	—	—	—	—
二	汽車庫	一五〇、〇〇〇	—	—	—	—	—
三	探燈衛生給電氣給	八、八〇〇	二、〇〇〇	四	—	—	—
四	排水衛生給電氣給	二四、四四〇	—	—	—	—	—
五	探燈衛生給電氣給	一六、二二〇	—	—	—	—	—
六	探燈衛生給電氣給	一〇、〇〇〇	—	—	—	—	—
七	探燈衛生給電氣給	四、〇〇〇	—	—	—	—	—
八	探燈衛生給電氣給	一〇、四四〇	—	—	—	—	—
九	探燈衛生給電氣給	一五〇、〇〇〇	一、五〇〇	一〇〇	—	—	—
十	探燈衛生給電氣給	二五、五〇〇	—	—	—	—	—
十一	探燈衛生給電氣給	二二、五〇〇	—	—	—	—	—
十二	探燈衛生給電氣給	一五、五〇〇	—	—	—	—	—
十三	探燈衛生給電氣給	一〇、五〇〇	—	—	—	—	—
十四	探燈衛生給電氣給	六、〇〇〇	—	—	—	—	—
合計		四八六、四〇〇	—	—	—	—	—

第八項		首都警察廳廳舎其他新營費		本年度預算額	前年度預算額	比	備考
目	節	金額	員數	單價	備根	比較	
一	一本館	三二〇、〇〇〇	—	—	—	—	—
二	宿舍	一九八、〇〇〇	—	—	—	—	—
三	倉庫及汽車庫	八、〇〇〇	—	—	—	—	—
四	探燈衛生給電氣給	一、〇〇〇	—	—	—	—	—
五	探燈衛生給電氣給	三五、〇〇〇	—	—	—	—	—
六	探燈衛生給電氣給	九、〇〇〇	—	—	—	—	—
七	探燈衛生給電氣給	五六、〇〇〇	—	—	—	—	—
八	探燈衛生給電氣給	一四、〇〇〇	—	—	—	—	—
合計		三二〇、〇〇〇	—	—	—	—	—

第九項		中央警察學校新營費		本年度預算額	前年度預算額	比	備考
目	節	金額	員數	單價	備根	比較	
一	一校舎	三三九、三〇〇	—	—	—	—	—
合計		三三九、三〇〇	—	—	—	—	—

項	目	本年度預算額		前年度預算額		單價	出根	備考
		金額	員數	金額	員數			
第十項 省公署廳舍其他 費	節	一 總舍	二七四、二五〇	三、三〇〇 <small>平方公尺</small>	二七四、二五〇	四五	二〇〇 四〇〇	減 較
		二 附屬建築物	一四八、五〇〇	二二五〇	一四八、五〇〇	三五		
		三 探燈電燈給排水其他	八、七五〇		八、七五〇			
		四 各探燈電燈給排水其他 埋藏植樹其他雜工程 費	四二、九〇〇		四二、九〇〇			
		五 官舍	六六、六〇〇		六六、六〇〇			
合計		二七四、二五〇	三、三〇〇	二七四、二五〇	四五			
項	項	本年度預算額	前年度預算額	比	備考			
第十一項 衛生技術 費	衛生技術 費	二八四、〇〇〇	二八四、〇〇〇	比 增	減 較			

項	目	本年度預算額		前年度預算額		單價	出根	備考
		金額	員數	金額	員數			
第十二項 福民 營診所 費	節	一 本館	二八四、〇〇〇	三、六〇〇 <small>平方公尺</small>	二八四、〇〇〇	四五	二〇〇 四〇〇	減 較
		二 附屬建築物	一六二、〇〇〇	二、六〇〇	一六二、〇〇〇	四五		
		三 探燈電燈給排水其他	四〇、〇〇〇		四〇、〇〇〇			
		四 試驗臺其他特殊設備 埋藏植樹其他雜工程 費	六四、八〇〇		六四、八〇〇			
		五 其他	一〇、〇〇〇		一〇、〇〇〇			
合計		二八四、〇〇〇	三、六〇〇	二八四、〇〇〇	四五			
項	項	本年度預算額	前年度預算額	比	備考			
第十三項 新種馬 營場其他 費	新種馬 營場其他 費	一三八、一〇〇	一三八、一〇〇	比 增	減 較			

目	節	金額	員數	單價	備根	備考
一 海南種馬場及附屬官舍新營費	一 辦事所	七五、二二五				
	二 附屬建築物	八、〇〇〇	二〇〇〇 <small>平方公尺</small>	四〇		
	三 附屬建築物	一八、〇〇〇	六〇〇	三〇		
	四 採掘電燈工程	七、六〇〇	三八〇	二〇		
	五 其他雜工	四、〇〇〇				
	六 官舍	一〇、五〇〇	三、〇〇〇 <small>平方公尺</small>	三五		
二 海拉爾種馬場及附屬官舍新營費	一 辦事所	二七、一二五	八二五 <small>平方公尺</small>	四〇		
	二 附屬建築物	七、四〇〇	一八五	四〇		
	三 附屬建築物	五、七七五	一六五	三五		
	四 採掘電燈工程	一三、九五〇	四六五	三〇		
	五 其他雜工	五〇、九七五				
	六 官舍	六、〇〇〇	一五〇	四〇		
	七 附屬建築物	一八、〇〇〇	六〇〇	三〇		
	八 採掘電燈工程	六、六〇〇	三三〇	二〇		
	九 其他雜工	三、五〇〇				
	十 官舍	一六、八七五	五二五	四〇		

項	本年預算額	前年度預算額	比	備考
三 各所配馬出張所新營費	一一、九〇〇	一一、九〇〇	七〇〇	
第十四項 國立賽馬場建造物其他整備費	一一八、二六三			

目	節	金額	員數	單價	備根	備考
一 奉天賽馬場整備費	一 道路及橋梁	六六、八三五				
	二 厩舍	三一、一八〇				
	三 汽庫	九、七五〇	九七五 <small>平方公尺</small>	一〇		
	四 院內給水新設	一、九二五	五五	三五		
	五 障礙物標示設備	二、八三〇				
	六 辦事所採掘給水	六、一五〇				
	七 院內道路整地植樹	九、〇〇〇				
二 哈爾濱賽馬場整備費	一 道路新設	五一、四二八				
	二 厩舍	九、〇〇〇	一八、〇〇〇	五〇 <small>平方公尺</small>		
	三 汽庫	五、〇七〇	三九〇	一三		
	四 觀覽座厩院內給水	二、二〇〇	五五	四〇		
	五 所放馬場新設	八、四六八				

項	目	本年度預算額		前年度預算額		比	備考
		金額	單位	金額	單位		
第十五項 其他捐局 新營舍	節	一 廳舍	110,500	員	1	比	二箇所份
		二 附屬建築物	75,600	平方公尺	1,800	比	
		三 採暖電燈工程及雜費	7,700	員	220	比	
合計		193,800		193,800		比	
第十六項 新種羊場 其他	節	本年預算額	245,850	員	1	比	二箇所份
		前年度預算額	245,850	員	1	比	
		合計	245,850		245,850		
一 遼爾罕王府種羊場	節	一 辦事所	75,450	平方公尺	1,500	比	二箇所份
		二 羊舍及附屬建築物	55,000	員	220	比	
		三 採暖電燈工程及雜費	5,000	員	220	比	
合計		135,450		135,450		比	

項	目	本年度預算額		前年度預算額		比	備考
		金額	單位	金額	單位		
二 附海 屬拉爾 官種 舍新 營場 費及	節	一 辦事所	64,950	員	150	比	一戶份 含附帶設備及雜工
		二 羊舍及附屬建築物	45,000	員	180	比	
		三 採暖電燈工程及雜費	4,500	員	270	比	
合計		114,450		114,450		比	
三 屬朝 家陽 官種 舍羊 新營 場及 費附	節	一 辦事所	105,450	員	150	比	一戶份 含附帶設備及雜工
		二 羊舍及附屬建築物	55,000	員	220	比	
		三 採暖電燈工程及雜費	5,000	員	220	比	
合計		165,450		165,450		比	
五 用地 地收 買	節	一 辦事所	3,000	員	5	比	同前
		二 羊舍及附屬建築物	2,550	員	85	比	
		三 採暖電燈工程及雜費	3,450	員	85	比	
合計		9,000		9,000		比	

項	目	節	金額	員數	單位	出價	備根	備考
第十七項 新森林事務所 營務費	本年預算額	一 廳舍	八八、三〇〇	—	—	—	四箇所份	—
		二 附屬建築物	一九、五〇〇	—	—	—	—	—
本年預算額	前年度預算額	三 探燈工程及雜費	一〇、〇〇〇	—	—	—	—	—
		四 官舎	一六、〇〇〇	—	—	—	—	—
二 用地收買費	一 用地收買		四二、八〇〇	—	—	—	四箇所份	—
			六、四〇〇	—	—	—	—	—
			三六、四〇〇	—	—	—	—	—
			七、〇〇〇	—	—	—	—	—
			七、〇〇〇	—	—	—	—	—
第十八項 克山農事試驗場 新營務費	本年預算額		五六、一二五	—	—	—	—	—
	前年度預算額		—	—	—	—	—	—
			五六、一二五	—	—	—	—	—

項	目	節	金額	員數	單位	出價	備根	備考
一 工程費	本年預算額	一 本館及研究室	五六、一二五	—	—	—	—	—
		二 附屬建築物	三〇、〇〇〇	—	—	—	—	—
本年預算額	前年度預算額	三 探燈工程及雜費	一八、六二五	—	—	—	—	—
		其他雜費	七、五〇〇	—	—	—	—	—
第十九項 新觀象臺及觀象所 營務費	本年預算額		一四〇、七〇〇	—	—	—	—	—
	前年度預算額		—	—	—	—	—	—
			一四〇、七〇〇	—	—	—	—	—

項	目	節	金額	員數	單位	出價	備根	備考
一 觀象臺新營業	本年預算額	一 本館	九五、九二五	—	—	—	三箇所份	—
		二 探燈工程及雜費	三六、〇〇〇	—	—	—	—	—
本年預算額	前年度預算額	三 他無雜費	九、〇〇〇	—	—	—	—	—
		四 官舎	一五、〇〇〇	—	—	—	—	—
二 觀象所新營業	本年預算額	一 本館	四四、七七五	—	—	—	三箇所份	—
		五 用地收買	一八、〇〇〇	—	—	—	—	—
			四四、七七五	—	—	—	—	—
			一八、〇〇〇	—	—	—	—	—

第二十三項 新 營 費	一 工 程 費	一 校 舎 採 暖 電 燈 給 水 其 他 設 備 修 繕 工 程 雜 費	二 採 暖 電 燈 給 水 其 他 設 備 修 繕 工 程 雜 費	三 運 動 設 備 及 傢 具	四 寄 宿 舍 用 建 築 物 修 繕 費	本年 度 預 算 額	前 年 度 預 算 額	比	增	減	較
		三 九 七 、 五 〇 〇	二 六 〇 、 〇 〇 〇	九 七 、 五 〇 〇	一 〇 、 〇 〇 〇	三 〇 、 〇 〇 〇	三 九 七 、 五 〇 〇	六 、 五 〇 〇	一 、 一 一 四 、 五 三 九	四〇	
第二十二項 合 同 校 舎 新 營 費	一 工 程 費	一 工 廠 其 他 附 屬 建 築 物	二 門 塔	三 恒 塔	四 採 暖 電 燈 給 水 其 他 修 繕 工 程 雜 費	本年 度 預 算 額	前 年 度 預 算 額	比	增	減	較
		五 〇 、 〇 〇 〇	一 〇 、 〇 〇 〇	三 、 〇 〇 〇	三 五 、 〇 〇 〇	三 九 七 、 五 〇 〇	一 、 〇 〇 〇	三 五			
		總 延 面 積 一、四〇〇平方公 尺一平方公尺當三五圓 總額四九、〇〇〇圓之內									

第二十項 新 京 法 院 合 同 應 舎 新 營 費	一 工 程 費	一 本 館	二 採 暖 電 燈 給 水 其 他 設 備 修 繕 工 程 雜 費	三 採 暖 電 燈 給 水 其 他 設 備 修 繕 工 程 雜 費	四 採 暖 電 燈 給 水 其 他 設 備 修 繕 工 程 雜 費	本年 度 預 算 額	前 年 度 預 算 額	比	增	減	較	
		五 三 三 、 八 八 〇	四 七 六 、 〇 〇 〇	三 一 、 五 〇 〇	一 九 、 〇 〇 〇	七 、 三 八 〇	五 三 三 、 八 八 〇	三 四 五	三 五			
第二十一項 瀋 陽 監 獄 新 營 費	一 工 程 費	一 本 館	二 採 暖 電 燈 給 水 其 他 設 備 修 繕 工 程 雜 費	三 採 暖 電 燈 給 水 其 他 設 備 修 繕 工 程 雜 費	四 採 暖 電 燈 給 水 其 他 設 備 修 繕 工 程 雜 費	本年 度 預 算 額	前 年 度 預 算 額	比	增	減	較	
		五 〇 、 〇 〇 〇	一 〇 、 〇 〇 〇	三 、 〇 〇 〇	三 五 、 〇 〇 〇	五 〇 、 〇 〇 〇	一 、 〇 〇 〇	三 五				
		總 延 面 積 八、七七〇平方公尺 一平方公尺當七五圓 總額六五七、七五〇圓之內 總額一〇五、二四〇圓之內 總額六一、三九〇圓之內 總額二七、一一〇圓之內										

目	節	金額	員數	單出	備根	基
一 第一廳舍其他私設自動電話接線增設費	一 第一廳舍	二四、七五〇				
	二 第二廳舍	五、一〇〇				
	三 第三廳舍	五、二〇〇				
	四 實業部廳舍	九、一五〇				
二 私設電話新設費	一 私設電話新設費	一一、〇〇〇				
	二 附屬建築物	七六、五〇〇	一、五〇〇 <small>平方尺</small>	三五		
三 需品倉庫其他新營費	一 倉庫	五二、五〇〇				
	二 附屬建築物	三、〇〇〇	一〇〇	三五		
	三 鐵路引込線	二〇、〇〇〇				
	四 門欄其他院內設備	一、〇〇〇				
四 興安總署廳舍增築費	一 廳舍	一六、五〇〇				
	二 燈塔電話其他雜設備	一五、〇〇〇	五〇〇	三〇		
五 興安學院新營費	一 校舎	三五、五〇〇				
	二 寄宿舎	二〇、〇〇〇	五〇〇	四〇		
	三 官舎	三、五〇〇	一〇〇	三五		
六 興安省南分省公署廳舍其他新營費	一 官舎	九八、〇〇〇				
	二 官舎	三、五〇〇				
	三 官舎	二、〇〇〇				
	四 官舎	一、五〇〇				

目	節	金額	員數	單出	備根	基
七 民政部廳舍增築費	一 廳舍	四〇、〇〇〇	一、〇〇〇	四〇		
	二 附屬建築物	一〇、〇〇〇	一〇〇	三〇		
	三 探工燈塔及雜費	四五、〇〇〇	一、五〇〇	三〇		
	四 官舎	二五、六〇〇	八〇〇	三〇		
八 警部署新營費	一 廳舍	二四、〇〇〇	八〇〇	三〇		
	二 其他燈塔及雜費	一、六〇〇				
	三 共他燈塔及雜費	三六、〇〇〇	六〇〇	四五		
九 警部署新營費	一 分駐所廳舍	二七、〇〇〇	六〇〇	四五		
	二 探工燈塔及雜費	九、〇〇〇				
	三 探工燈塔及雜費	二〇、〇〇〇				
	四 分駐所廳舍	二〇、〇〇〇				
十 警部署外二箇所國境警隊廳舍其他新營費	一 廳舍	一五、〇〇〇	三	五、〇〇〇		
	二 廳舍	五、〇〇〇	二	二、五〇〇		
	三 廳舍	二九、二五〇	七五〇 <small>平方尺</small>	三五		
	四 廳舍	二六、二五〇	一五〇	二〇		
十一 山海關國境警隊廳舍其他新營費	一 廳舍	三五、〇〇〇				
	二 廳舍	一六、五〇〇				
	三 附屬建築物	一〇、八九〇				
	四 附屬建築物	二、五〇〇				

合附帶設備及雜工程費

十二	哈爾濱實業局工務處 其他新營費	一 工場辦事所 二 信 號 三 附帶設備其他 四 報時信號塔其他	一九、五九五 一一、九七〇 一、六六三 二、一六二 三、八〇〇 二八、六〇〇	平方公尺 一九〇	六三
十三	熱河實物格納庫新營費	一 格 納 庫 二 電燈其他雜工程 三 用 地 收 買	一三、一〇〇 一、〇〇〇 四、五〇〇	三三〇	七〇
十四	山海關稅關 其他新營費	一 廳 舍 二 附屬建築物 三 探接電燈其他設備 四 宿 舍	六五、一一〇 三六、三〇〇 一、四八五 一、三三五 一六、〇〇〇 一〇、三〇〇	六六〇 四五	五五 三三 四〇 合附帶設備其他雜工程費
十五	大連稅關莊河分關廳舍 新營費	一 廳 舍 二 探接電燈其他 三 用 地 收 買	七、五〇〇 二、五〇〇 三〇〇	二五〇	三〇
十六	迎春稅關分關上甲灣子 分下廳舍新營費	一 廳 舍 二 探接電燈其他 三 用 地 收 買	一〇、〇〇〇 七、五〇〇 二、五〇〇	二五〇	三〇
十七	龍井村稅關開山屯鐵橋 側監視所其他新營費	一 探接電燈其他 二 設 備 及 雜 費	二、五〇〇 一五、一七六	二五〇	三〇

十八	稅關緝私用大訓練 所建築物新營費	一 開山屯鐵橋側監視所 二 各 所 監 視 所	三、〇二六 二二、一五〇	九	一、三五〇
十九	山海關郵局舍新營費	一 建 築 物 二 探接電燈其他 三 其他雜工程	一四、八〇〇 二、〇〇〇 二、八〇〇 三五、〇〇〇	四〇〇 平方公尺 四〇〇	三〇
二十	職員休養所新營費	一 局 舍 二 探接電燈其他 三 其他設備及雜工程費	二七、五〇〇 七、五〇〇 六二、九〇〇	五〇〇	五五
二十一	各所新營費	一 建 築 物 二 探接電燈給排水衛生 三 其他雜工程雜費 三 用 地 收 買	四〇、五〇〇 一三、五〇〇 八、九〇〇 四三、九四八	九〇〇	四五
		一 警察廳舍及其他新營 二 哈爾濱稅關大黑河分 關以牛河梁稅關新營 三 撫寧安東新營 四 營口稅關廳舍增營 五 撫安臨江分下 六 營峰口花園分關新營 七 合地稅本部 八 圖們稅關垣培新營	六、〇〇〇 一、八二八 二、八二八 五、五〇〇 一、三五〇 九、五〇〇 六、〇〇〇 九、九四二	一〇〇 三、〇〇〇	五〇 二

倉庫一〇〇平方公尺
汽車庫七五平方公尺

合附帶設備及雜工程費

項	目	節	金額	算出根拠		備考
				員數	單價	
二十二 各所營繕費	一 各所營繕費		四〇〇,〇〇〇			
			四〇〇,〇〇〇			
第二十四項 増建改造費	本年預算額		三八〇,七三七			
		前年度預算額				
				比	増	
					減	
					較	
一 他務廳改造費	一 廳舎増築		四九,七八七			
	二 廳舎改築		一四,〇〇〇	四〇 ^{平方} 員	三五	合附帶設備及雜工程費
	三 換氣設備新設		二,四五〇			
	四 採暖設備新設		六,五〇〇			
	五 廳舎扇蓋改修		七,〇〇〇			
	六 天棚其他各所補修		一〇,〇〇〇			
二 興安省東分省公署廳舎其他増建改造費	一 廳舎増築		一三,三〇〇			
	二 倉庫増築		二,五〇〇	五〇		合附帶設備及雜工程費
	三 他廳舎所修繕其他		三,六〇〇	一一〇		
三 廳舎及特別改造費	一 省公署廳舎及官舎各所増建改造費		六六,〇〇〇			
			六六,〇〇〇			
			七,二〇〇			
			三,〇〇〇			
			一一〇			
			六六,〇〇〇			

項	目	節	金額	算出根拠		備考
				員數	單價	
四 各警察廳地警察署留置場其他増建改造費	一 首都警察廳留置場		四一,一〇〇			
	二 各警察廳留置場其他		一九,五〇〇			
五 海邊警察隊木工廠其他増建改造費	一 木工廠新築		二五,二八〇			
	二 飛行機格納庫		三,〇〇〇			
	三 銀治工廠新築		一,五七五			
	四 機艇拉上裝置		二,五〇〇			
	五 警備船艇泊裝置		一五,〇〇〇			
六 軍政部廳舎増建改造費	一 本館増築		二二,三四〇			
	二 波廊下新築		二,四〇〇			
	三 附屬家新築		四,一四〇	四八		
	四 採暖用煙筒改築		四,三〇〇	一三八		
	五 採暖揚水裝置改修		二,二〇〇			
	六 烏取構堂其他新築		一,八〇〇			
	七 本部各所補修		四,五〇〇			
七 實業部廳舎増建改造費			一一,九三〇			
			一一,九三〇	一〇〇	四五	

倉庫 六〇平方公尺
 附屬 二〇平方公尺
 汽車庫 二五平方公尺
 本部或昭町公館

目	節	金額	員數	單價	備考	本年預算額	前年度預算額	比	增減
八 承德高等法院其他增建改造費	一 承德高等法院其他增建改造費	三〇,〇〇〇				三〇,〇〇〇			
九 營口監獄其他增建改造費	一 營口監獄其他增建改造費	二〇,〇〇〇				二〇,〇〇〇			
十 吉林第一師範其他增建改造費	一 吉林第一師範其他增建改造費	二四,〇〇〇				二四,〇〇〇			
十一 駐日公使館建築費	一 駐日公使館建築費	一〇,一〇〇				一〇,一〇〇			
十二 各所增建改造費	一 各所增建改造費	六六,五〇〇				六六,五〇〇			
合計		一一〇,五〇〇				一一〇,五〇〇			
一 各所修繕	一 興安省警察分署舍 二 首郡警察分署舍 三 各航政局舍	二八,一〇〇				二八,一〇〇			
二 各所修繕	四 各種講習會用建築物 五 營口稅關護岸 六 龍江稅務監督署廳舍	一〇,〇〇〇 三,〇〇〇 五,〇〇〇				一〇,〇〇〇 三,〇〇〇 五,〇〇〇			
合計		二八,一〇〇				二八,一〇〇			
第二十五項 繕費		二八,一〇〇				二八,一〇〇			

目	節	金額	員數	單價	備考	本年預算額	前年度預算額	比	增減
一 補助統計協會費	一 補助統計協會費	二,〇〇〇				二,〇〇〇			
第二項 補助統計協會費		二,〇〇〇				二,〇〇〇			
一 補助滿洲協和會費	一 補助滿洲協和會費	八〇〇,〇〇〇				八〇〇,〇〇〇			
第一款 補助費		一,三六二,〇〇〇				一,三六二,〇〇〇			
第一項 補助滿洲費		八〇〇,〇〇〇				八〇〇,〇〇〇			
本年預算額	前年度預算額								
比	增減								
備考									

項	目	節	本年度預算額		前年度預算額		比
			額	員數	額	員數	
第三項 補助代用官舍管理費	一 補助代用官舍管理費		六〇,〇〇〇		六〇,〇〇〇		
			六〇,〇〇〇		六〇,〇〇〇		
第四項 忠靈塔捐助款			五〇〇,〇〇〇		五〇〇,〇〇〇		
第四款 治水及利水調査費			三三八,九九七		三三八,九九七		
合計			六〇〇,〇〇〇		六〇〇,〇〇〇		

項	目	節	本年度預算額		前年度預算額		比
			額	員數	額	員數	
第一項 俸給	一 一 委任 俸給	一 技 佐	六,三六〇	二	六,三六〇	二	
		二 技 佐	六,三六〇	二	六,三六〇	二	
		三 技 佐	三,一八〇	二	三,一八〇	二	
第二項 事務費	一 一 辦事 員		七,六八〇	二	七,六八〇	二	
		二 技 術 員	一,〇八〇	一	一,〇八〇	一	
		三 技 術 員	六,六〇〇	一	六,六〇〇	一	
合計			二一,六〇〇		二一,六〇〇		

項	本年度預算額		前年度預算額		比
	金額	員數	金額	員數	
一 特別津貼	六、三六〇	一〇人	一、〇八〇		五四〇 辦事員
二 嚙託津貼	五、二八〇	一八人	四、四五二		六六〇 技術員
三 賞金	九八三		九八三		
四 旅費	八三七		八三七		
五 購置物品費	四八八		四八八		
六 圖書及印刷費	二〇〇		二〇〇		
七 筆紙墨文具費	二〇〇		二〇〇		
八 消耗品費	三〇〇		三〇〇		
合計	三〇,〇〇〇		三〇,〇〇〇		

第三項 調査費

二六八、一〇一

二六八、一〇一

目	本年度預算額		前年度預算額		比
	金額	員數	金額	員數	
一 調査費	二四九、一〇一		三、〇〇〇		
二 機械器具費	一九、〇〇〇		一、〇〇〇		
三 修理費	五、〇〇〇		五、〇〇〇		
四 一雨量表設置	三、〇〇〇		三、〇〇〇		
五 二量水標設置	三、〇〇〇		三、〇〇〇		
六 三縱橫斷測量	三〇、〇〇〇		三〇、〇〇〇		
七 四平面測量	三〇、〇〇〇		三〇、〇〇〇		
八 五流量測量	一〇、〇〇〇		一〇、〇〇〇		
九 六地質調査	一八、〇〇〇		一八、〇〇〇		
一〇 七調査旅費	五一、九四一		五一、九四一		
一一 八調査材料勞力費	八六、一六〇		八六、一六〇		
合計	二六八、一〇一		三、〇〇〇		

第一項 財政經理調査費		第二項 統計調査費		第一項 財政經理調査費		第二項 統計調査費	
目	金額	目	金額	目	金額	目	金額
一 財政經理調査費	一〇,〇〇〇	一 財政經理調査費	一〇,〇〇〇	一 財政經理調査費	一〇,〇〇〇	一 財政經理調査費	一〇,〇〇〇
一 雇員薪水	三,二四〇	一 雇員薪水	三,二四〇	一 雇員薪水	三,二四〇	一 雇員薪水	三,二四〇
二 差役工賃	一四四	二 差役工賃	一四四	二 差役工賃	一四四	二 差役工賃	一四四
三 旅費	五,〇〇〇	三 旅費	五,〇〇〇	三 旅費	五,〇〇〇	三 旅費	五,〇〇〇
四 圖書及印刷費	一,〇〇〇	四 圖書及印刷費	一,〇〇〇	四 圖書及印刷費	一,〇〇〇	四 圖書及印刷費	一,〇〇〇
五 消耗品費	二〇〇	五 消耗品費	二〇〇	五 消耗品費	二〇〇	五 消耗品費	二〇〇
六 雜費	四一六	六 雜費	四一六	六 雜費	四一六	六 雜費	四一六
本年預算額	一〇,〇〇〇	本年預算額	四〇,〇〇〇	本年預算額	一〇,〇〇〇	本年預算額	四〇,〇〇〇
前年度預算額	二〇,〇〇〇	前年度預算額	五,一四七	前年度預算額	二〇,〇〇〇	前年度預算額	三,三四七
比	一〇八〇	比	二八,〇〇〇	比	一〇八〇	比	二八,〇〇〇
備考	—	備考	—	備考	—	備考	—

第三項 建國功勞調査費		第二項 統計調査費		第三項 建國功勞調査費		第二項 統計調査費	
目	金額	目	金額	目	金額	目	金額
二 物價調査費	八,五二五	一 雇員薪水	一,〇〇〇	二 物價調査費	八,五二五	一 雇員薪水	一,〇〇〇
一 旅費	一,七二五	二 差役工賃	一,〇〇〇	一 旅費	一,七二五	二 差役工賃	一,〇〇〇
二 旅費	五,五一一	三 圖書及印刷費	一,〇〇〇	二 旅費	五,五一一	三 圖書及印刷費	一,〇〇〇
三 圖書及印刷費	一,〇〇〇	四 雜費	一,〇〇〇	三 圖書及印刷費	一,〇〇〇	四 雜費	一,〇〇〇
四 雜費	一,〇〇〇	五 通信搬運費	二〇〇	四 雜費	一,〇〇〇	五 通信搬運費	二〇〇
一 雇員薪水	一,六二〇	六 雜費	六一九	一 雇員薪水	一,六二〇	六 雜費	六一九
二 差役工賃	一,〇〇〇	四 圖書及印刷費	一,八〇〇	二 差役工賃	一,〇〇〇	四 圖書及印刷費	一,八〇〇
三 圖書及印刷費	一,〇〇〇	三 酬謝金	四,〇〇〇	三 圖書及印刷費	一,〇〇〇	三 酬謝金	四,〇〇〇
四 雜費	一,〇〇〇	五 通信搬運費	二〇〇	四 雜費	一,〇〇〇	五 通信搬運費	二〇〇
五 通信搬運費	二〇〇	六 雜費	六一九	五 通信搬運費	二〇〇	六 雜費	六一九
六 雜費	六一九	一 雇員薪水	一七,〇八九	六 雜費	六一九	一 雇員薪水	一七,〇八九
本年預算額	一四,二二九	本年預算額	一七,〇八九	本年預算額	一四,二二九	本年預算額	一七,〇八九
前年度預算額	五,五八〇	前年度預算額	二,一〇〇	前年度預算額	五,五八〇	前年度預算額	二,一〇〇
比	八,六四九	比	〇・八〇	比	八,六四九	比	〇・八〇
備考	—	備考	—	備考	—	備考	—

款	目	項	本年		前年		比	備	考
			金額	員數	金額	員數			
一 建國功勞調查費	一 臨時津貼	一	一四、三二九	八	一四、三二九	三、四八〇	一	三、四八〇	減
		二	八、五二〇	四	八、五二〇	一、六八〇	一	一、六八〇	減
		三	五、〇四〇	三	五、〇四〇	一、七〇九	一	一、七〇九	減
合計			二七、八八九	一五	二七、八八九	六、八四九	三	六、八四九	減
第六款 海外出差費	一 臨時津貼	一	一一七、二〇〇	一	一一七、二〇〇	一一七、二〇〇	一	一一七、二〇〇	比
		二	一一七、二〇〇	一	一一七、二〇〇	一一七、二〇〇	一	一一七、二〇〇	比
		三	一一七、二〇〇	一	一一七、二〇〇	一一七、二〇〇	一	一一七、二〇〇	比
合計			三五一、四〇〇	三	三五一、四〇〇	三五一、四〇〇	三	三五一、四〇〇	比
一 海外出差費	一 臨時津貼	一	一一七、二〇〇	一	一一七、二〇〇	一一七、二〇〇	一	一一七、二〇〇	比
		二	一一七、二〇〇	一	一一七、二〇〇	一一七、二〇〇	一	一一七、二〇〇	比
合計			二三四、四〇〇	二	二三四、四〇〇	二三四、四〇〇	二	二三四、四〇〇	比
本年	前年	比	金額	員數	金額	員數	比	備	考
本年	前年	比	金額	員數	金額	員數	比	備	考
本年	前年	比	金額	員數	金額	員數	比	備	考

款	目	項	本年		前年		比	備	考
			金額	員數	金額	員數			
第七款 印刷工廠機器增設費	一 印刷工廠機器增設費	一	八九、九四〇	四八、五〇〇	八九、九四〇	四八、五〇〇	四一、四四〇	一	四一、四四〇
		二	八九、九四〇	四八、五〇〇	八九、九四〇	四八、五〇〇	四一、四四〇	一	四一、四四〇
合計			一七八、八八〇	九七、〇〇〇	一七八、八八〇	九七、〇〇〇	八二、八八〇	二	八二、八八〇
第八款 撥入各種特別會計	一 撥入各種特別會計	一	一一、五八九、八九三	一四、八五七、二五五	一一、五八九、八九三	一四、八五七、二五五	三、二六七、三六二	一	三、二六七、三六二
		二	三、七四七、七五四	一、七五八、六〇〇	三、七四七、七五四	一、七五八、六〇〇	一、九八九、一五四	一	一、九八九、一五四
合計			一五、三三六、六八六	一六、六一三、八五五	一五、三三六、六八六	一六、六一三、八五五	四、二六六、五一七	二	四、二六六、五一七
第一項 撥入特別會計	一 撥入特別會計	一	三、七四七、七五四	一、七五八、六〇〇	三、七四七、七五四	一、七五八、六〇〇	一、九八九、一五四	一	一、九八九、一五四
		二	三、七四七、七五四	一、七五八、六〇〇	三、七四七、七五四	一、七五八、六〇〇	一、九八九、一五四	一	一、九八九、一五四
合計			七、四九五、四九八	三、五一四、二〇〇	七、四九五、四九八	三、五一四、二〇〇	三、八七七、二九八	二	三、八七七、二九八
第二項 撥入關稅及鹽稅擔保外債整理基金特別會計	一 撥入關稅及鹽稅擔保外債整理基金特別會計	一	六、四二〇、二八八	一、八四八、六五五	六、四二〇、二八八	一、八四八、六五五	一、五、四二八、四六七	一	一、五、四二八、四六七
		二	六、四二〇、二八八	一、八四八、六五五	六、四二〇、二八八	一、八四八、六五五	一、五、四二八、四六七	一	一、五、四二八、四六七
合計			一二、八四〇、五七六	三、六九七、三一〇	一二、八四〇、五七六	三、六九七、三一〇	三、〇七六、八六四	二	三、〇七六、八六四
本年	前年	比	金額	員數	金額	員數	比	備	考
本年	前年	比	金額	員數	金額	員數	比	備	考
本年	前年	比	金額	員數	金額	員數	比	備	考

目	節	金額	員算	出價	備根	考基	比較
第一項 特別退職給與金	一 關稅擔保份	四、三四九、八八八					
	二 鹽稅擔保份	四、三四九、八八八					
第二項 特別退職給與金	一 關稅擔保份	二、〇四〇、三〇〇					
	二 鹽稅擔保份	二、〇七〇、三〇〇					
本年預算額		一、〇〇〇、〇〇〇					
前年度預算額		五〇〇、〇〇〇					五〇〇、〇〇〇
第四項 特種特別入會郵政		四二一、九五二	七五〇、〇〇〇				三二八、〇四九
本年預算額		一、〇〇〇、〇〇〇					
前年度預算額		一、〇〇〇、〇〇〇					

目	節	金額	員算	出價	備根	考基	比較
第一項 特別退職給與金	一 關稅擔保份	四、三四九、八八八					
	二 鹽稅擔保份	四、三四九、八八八					
第二項 特別退職給與金	一 關稅擔保份	二、〇四〇、三〇〇					
	二 鹽稅擔保份	二、〇七〇、三〇〇					
本年預算額		一、〇〇〇、〇〇〇					
前年度預算額		五〇〇、〇〇〇					五〇〇、〇〇〇
第九款 特別退職給與金		四二一、九五二	七五〇、〇〇〇				三二八、〇四九
本年預算額		一、〇〇〇、〇〇〇					
前年度預算額		一、〇〇〇、〇〇〇					

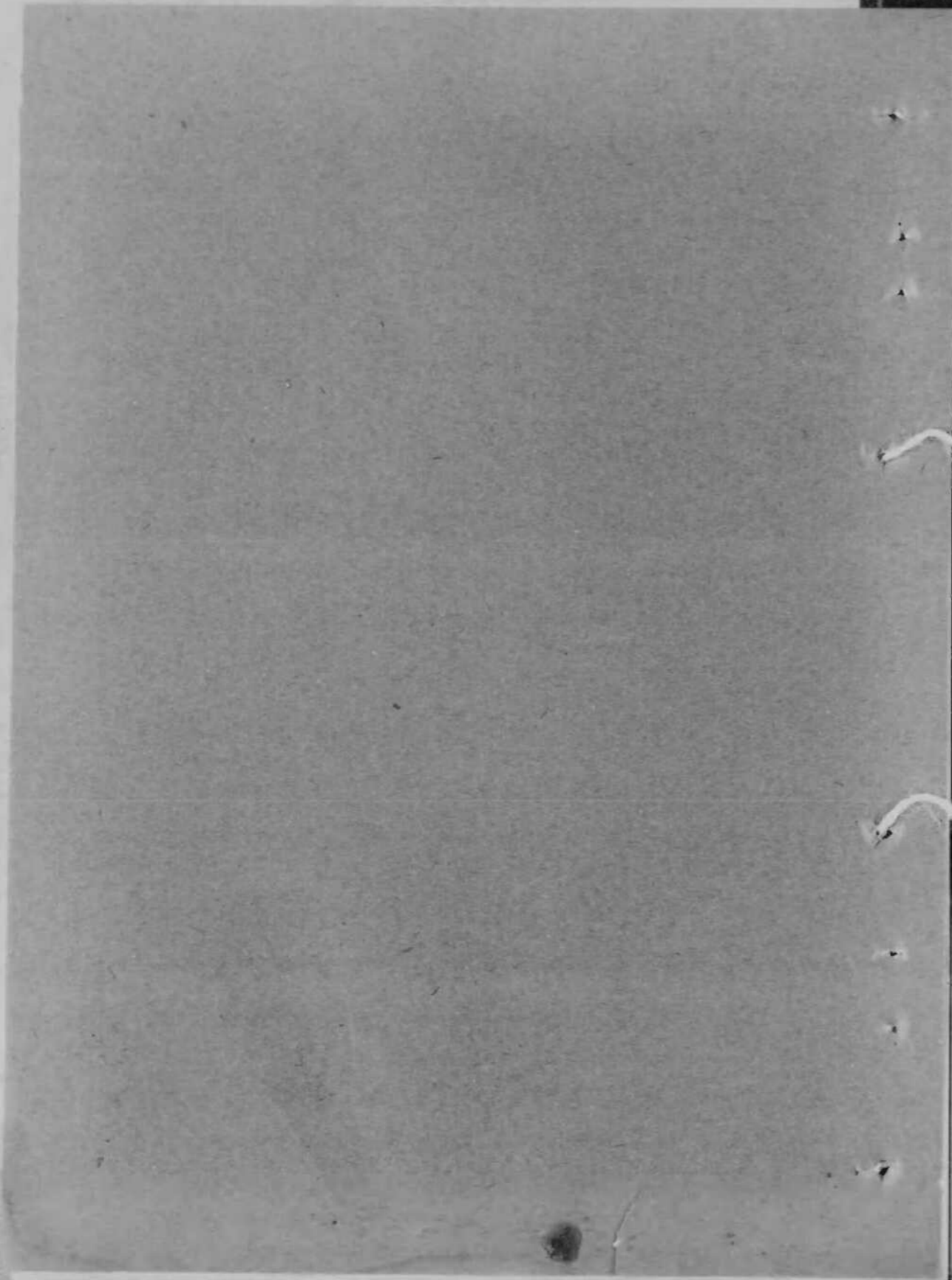

興安總署所管
歲出經常部

款	項	本年度預算額	前年度預算額	比 增 減	根 據 考	算		備 考	目
						員 數	單 價		
第一款興安總署	第一項津	四七九、六五八	四八〇、〇一二			一	一五、六〇〇		一 特任俸給
		二四九、〇七八	二八三、四三〇						二 簡任俸給
									一 長官
									一 長官
									一 一次
									二 處長
									一 多與官
									三 庶任俸給

興安總署

項	四委任修給		五特別津貼		六特別津貼	
	別	津貼	別	津貼	別	津貼
本年度預算額	二理	官	一馬	官	一特別	津貼
	三技	正官	二技	士	二委	任官
前年度預算額	四秘	官	一屬	官	二委	任官
	五事務	佐官	六技	佐官	一特別	津貼
比	七	一	九	三	一	一
	八	二	九	三	一	一
增	九	三	九	三	一	一
	一〇	四	一〇	三	一	一
減	一一	五	一一	三	一	一
	一二	六	一二	三	一	一

第二項事務費

目	節	金額	員數	單價	備考
一雇員薪水	一辦事員	三三、〇四〇	六〇	五四〇	
	二打字員	二二、一四〇	四一	五四〇	
	三司機人員	五、七六〇	一二	四八〇	
	四守衛長	三、六〇〇	六	六〇〇	
二差役工資	一事務助役	五、四〇〇	一	五四〇	
	二夫役	六、四八〇	三一	四三三	
	三辦事員	八、六四〇	二	四三二	
	四守衛長	四、六八〇	二五	一八七	
	五事務助役	二、八〇八	一一	二五五	
	六夫役	一、八七二	一三	一四四	
	七辦事員	七〇二	一	七〇二	
	八打字員	一、三三四	一	一三三四	
	九司機人員	二五、九三二	四〇	五四〇	
	一〇守衛長	一〇、五九二	二	五二九	
	一一特別津貼	一四、五八〇	八	一八二	
	一二各種津貼費	二、四〇〇	一	二四〇〇	
	一三特別津貼	五、四〇〇	一	五四〇〇	
合計		一九二、九七二	一八四、五八二		八、三九〇

十	九	八	七	六	五	四	三	二
雜紙墨文具費	圖書及印刷費	購置物品費	旅費	賞金	交際津貼	特別津貼 <small>(合於康元年勅令第九十一號第二條者)</small>	勤勞津貼	宿直津貼
一用紙	一購圖書費	一器具	一普通旅費	一賞金	一交際津貼	一特別津貼	四勤勞津貼	三宿直津貼
四、〇八一	三、四〇〇	一、六八三	二九、六五三	四、一四一	七、〇〇〇	二、七一六	三、六〇〇	三、六〇〇
一、四五四	二、〇九四	九、二六二	一八、七〇八	四、一〇〇	七、〇〇〇	二、三八〇	三、六〇〇	三、六〇〇
	三〇六	一、〇〇〇	四一、〇〇〇	四二、〇〇〇	四一、〇〇〇	二、七一六	三、六〇〇	三、六〇〇

○以本年度爲限加算一〇、〇〇〇
 ○以本年度爲限加算一四、五〇〇

十一	十二	十三	十四	十五
消耗品費	通信搬運費	修繕費	招待費	雜費
一煤	一郵信電報費	一修繕費	一招待費	一雜費
二、一六八	二、五五〇	一、二二〇	三、九〇〇	五、一〇〇
一六、四五四	七、四九〇	一、二二〇	三、九〇〇	五、一〇〇
五、四〇〇	六〇〇	一、二二〇	三、九〇〇	五、一〇〇
六九五	七、四九〇	一、二二〇	三、九〇〇	五、一〇〇
二、四八三	七、四九〇	一、二二〇	三、九〇〇	五、一〇〇
七、一三六	七、四九〇	一、二二〇	三、九〇〇	五、一〇〇
七四〇	七、四九〇	一、二二〇	三、九〇〇	五、一〇〇
一〇、六四〇	七、四九〇	一、二二〇	三、九〇〇	五、一〇〇

項		本年預算額		前年度預算額		比	
目	節	金額	員數	金額	員數	增	減
第三項 印刷工廠費		二八、六〇八					
一 各項薪津		四、六二〇	八				
	一 差役工資	四、〇八〇	一				
	二 勤勞津貼	八四〇	二				
二 賞金		一四三					
	一 賞金	一四三					
三 購入機器原料費		二〇、九六三					
	一 機	九、六五〇					
	二 器	三、七六〇					
	三 原	七、五五三					
四 庶務費		一、八八二					
	一 庶務費	一、八八二					
五 雜費		一、〇〇〇					
	一 修繕費	一、〇〇〇					
	二 臨時工資	六〇〇					
	三 雜費	一〇〇					
	備根						
	考						

項		本年預算額		前年度預算額		比	
目	節	金額	員數	金額	員數	增	減
第四項 機密費		九、〇〇〇					
一 機密費		九、〇〇〇					
	一 機密費	九、〇〇〇					
款							
第二款 興安分省公署		五〇〇、七六一					
	項						
	本年預算額	五〇〇、七六一					
	前年度預算額	五四〇、三八〇					
	比						
	增						
	減						
	考						
第一項 津		二五六、三九二					
	項						
	本年預算額	二五六、三九二					
	前年度預算額	三〇六、八六〇					
	比						
	增						
	減						
	考						
一 簡任俸給		三七、四四〇	四				
	節						
	金	三七、四四〇					
	額						
	員數		四				
	單價						
	備根						
	考						

項	第二項 事務費		本年度預算額	前年度預算額	比	備
	目	節				
二 薦任俸給	別 (依昭和二十一年勅令第九十一號第一條) 津貼	一 廳長	一、一七、三六〇	四、〇八〇	增	
		二 參事官	三三、六四〇	三、一八〇	增	
三 委任俸給	別 (依昭和二十一年勅令第九十一號第一條) 津貼	一 事務官	一一、七二〇	二、三四〇	增	
		二 秘書官	四六、八〇〇	二、三四〇	增	
四 特別津貼	別 (依昭和二十一年勅令第九十一號第一條) 津貼	一 視學官	九、三六〇	一、六二〇	增	
		二 技師	六、四八〇	二、三四〇	增	
五 特別津貼	別 (依昭和二十一年勅令第九十一號第一條) 津貼	一 委任官	七、八七二〇	二、三四〇	增	
		二 特別津貼	七三、九二〇	九六〇	增	
		合計	二〇、二五六	一一、二〇〇	增	參事官 一、二七二 事務官四人 技佐四人 九三六 屬官四人 技士四人 九六〇

項	第二項 事務費		本年度預算額	前年度預算額	比	備
	目	節				
一 雇員薪 waters	別 (依昭和二十一年勅令第九十一號第一條) 津貼	一 辦事員	七〇、七四〇	一三三	增	
		二 打字機人員	六六、四二〇	一三三	增	
二 差役工資	別 (依昭和二十一年勅令第九十一號第一條) 津貼	一 司機人員	一、九二〇	四	增	
		二 司機人員	二、四〇〇	四	增	
三 各種津貼費	別 (依昭和二十一年勅令第九十一號第一條) 津貼	一 夫役	四、〇三三	二八	增	
		二 特種	二七、六四〇	二八	增	
四 特別津貼	別 (依昭和二十一年勅令第九十一號第一條) 津貼	一 特種	二、四四〇	四四	增	辦事員
		二 勤勞	一、四四〇	四四	增	
五 僻地津貼	別 (依昭和二十一年勅令第九十一號第一條) 津貼	一 僻地津貼	二、八七七八	五四〇	增	
		二 僻地津貼	二八、七七八	五四〇	增	
		合計	六、八九七	一〇、八四九	增	

七 旅費	一 賞金 六、八九七	二 普通旅費 三三、一七一	三 赴任旅費 二九、〇〇〇	四 器具 四、一七一	五 機器 一、八四四	六 雜品 七、〇二〇	七 印刷費 三、九六〇	八 圖書及印刷費 八六四	九 購買圖書費 五、七八六	一〇 印刷費 二、一六〇	一一 用紙 三、六二六	一二 冊簿紙 五、九七五	一三 筆墨文具 二、〇七四	一四 煤及薪炭 八六四	一五 煤及薪炭 二二、六九九	一六 瓦斯電氣 九、六七三	一七 雜用藥品 八、六二六	一八 郵信電報費 三、二四〇	一九 通信搬運費 二、一六〇	二〇 通信搬運費 九、四一五	二一 通信搬運費 六〇〇
------	---------------	------------------	------------------	---------------	---------------	---------------	----------------	-----------------	------------------	-----------------	----------------	-----------------	------------------	----------------	-------------------	------------------	------------------	-------------------	-------------------	-------------------	-----------------

款	項	本年	前年	比
	項	年度	年度	增減
第三款 興安警察費	津	九、九四、九七八	九、〇九、一一二	八五、八六六
第一項 俸給	津	三、二九、三七六	三、二七、六七五	一、七〇一
一 薦任俸給	局	五〇、四〇〇	二四	二、三四〇
	警	九、三六〇	二〇	二、三四〇
	正	四一、〇四〇	八	一、六二〇
	長	二八、〇八〇		
		一一、九六〇		
十三 修繕費	修繕	六、〇〇〇		
十四 招待費	招待	四、八〇〇		
十五 雜費	雜費	五、四〇〇		

項目	別	津貼	本年		前年		比	備考
			額	員數	額	員數		
第二項 警務員薪水	三特	(依昭憲元年勅令第九十一號第一條者)	一 警	一三三〇	八〇	一三二〇	一〇〇	正
			二 巡	八四、四八〇	三二二	八四、〇〇〇	九六〇	正
			一 警	一〇九、二〇〇	一四〇	一〇九、二〇〇	九六〇	正
			二 巡	五三、七六〇	五六	五三、七六〇	九六〇	正
第二項 警務員薪水	三特	(依昭憲元年勅令第九十一號第一條者)	一 警	一〇九、二〇〇	一四〇	一〇九、二〇〇	九六〇	正
			二 巡	五三、七六〇	五六	五三、七六〇	九六〇	正
			一 警	八四、九六〇	一〇〇	八四、九六〇	九六〇	正
			二 巡	五三、七六〇	五六	五三、七六〇	九六〇	正
第二項 警務員薪水	四特	(依昭憲元年勅令第九十一號第一條者)	一 特別津貼	三三六	五六	三三六	七六八	巡官
			二 委任	三三六	五六	三三六	七六八	巡官
			一 特別津貼	三三六	五六	三三六	七六八	巡官
			二 委任	三三六	五六	三三六	七六八	巡官
合計			二七六、九四八	一、三四一	二八一、三五二	一八、九六九		
本年	額	員數	前年	額	員數	比	備考	
本年	額	員數	前年	額	員數	比	備考	

項目	別	津貼	本年		前年		比	備考
			額	員數	額	員數		
第三項 事務費	三慰勞金	(合於昭憲元年勅令第九十一號第一條者)	一 慰勞金	一四、三〇一	一四	一四、三〇一	六四八	
			二 警長	九、〇七二	一四	九、〇七二	一九八	
			一 警長	九、〇七二	一四	九、〇七二	一九八	
			二 警長	九、〇七二	一四	九、〇七二	一九八	
第三項 事務費	二特別津貼	(合於昭憲元年勅令第九十一號第一條者)	一 特別津貼	四、二三六	九	四、二三六	一四四	
			二 特別津貼	四、二三六	九	四、二三六	一四四	
			一 特別津貼	四、二三六	九	四、二三六	一四四	
			二 特別津貼	四、二三六	九	四、二三六	一四四	
第三項 事務費	一雇員薪水	(合於昭憲元年勅令第九十一號第一條者)	一 雇員薪水	八、四〇〇	一六	八、四〇〇	五四〇	
			二 雇員薪水	六、四八〇	一六	六、四八〇	五四〇	
			一 雇員薪水	六、四八〇	一六	六、四八〇	五四〇	
			二 雇員薪水	六、四八〇	一六	六、四八〇	五四〇	
第三項 事務費	二差役工資	(合於昭憲元年勅令第九十一號第一條者)	一 差役工資	四、六〇八	三三	四、六〇八	四八〇	
			二 差役工資	四、六〇八	三三	四、六〇八	四八〇	
			一 差役工資	四、六〇八	三三	四、六〇八	四八〇	
			二 差役工資	四、六〇八	三三	四、六〇八	四八〇	
第三項 事務費	三各種津貼費	(合於昭憲元年勅令第九十一號第一條者)	一 各種津貼費	二一、五八八	三三	二一、五八八	一四四	
			二 各種津貼費	二一、五八八	三三	二一、五八八	一四四	
			一 各種津貼費	二一、五八八	三三	二一、五八八	一四四	
			二 各種津貼費	二一、五八八	三三	二一、五八八	一四四	
合計			三四七、六四一	二九五、〇八五	五二、五五六			
本年	額	員數	前年	額	員數	比	備考	
本年	額	員數	前年	額	員數	比	備考	

九	八	七	六	五	四	三	二	一
筆紙墨文具費	圖書及印刷費	購置物品費	旅費	賞金	僻地津貼	宿直津貼	呢絨津貼	用紙
三 印刷費	一 購買圖書費	一 普通旅費	一 賞金	一 僻地津貼	四 出動津貼	三 宿直津貼	二 呢絨津貼	一 用紙
三、五三〇	七〇	一、八九〇	七〇二	七、二四五	七、七二四	五、〇〇〇	四、八〇〇	二、七〇〇

五八
五四〇
三八四 打字員
一、二〇〇

十	九	八	七	六	五	四	三	二	一
消耗品費	通信搬運費	修繕費	被服費	馬具馬糞費	雜費	電話費	搬運費	薪炭費	煤油費
一 煤油	一 薪炭	一 薪炭	一 薪炭	一 薪炭	一 薪炭	一 薪炭	一 薪炭	一 薪炭	一 薪炭
四、三、七、二、五	八、一、二、九	九、〇、〇、〇	九、〇、〇、〇	三、六、八、七、〇	三、六、八、七、〇	三、六、八、七、〇	三、六、八、七、〇	三、六、八、七、〇	三、六、八、七、〇

一〇三
五〇 補充馬匹購入費

項	第十五 收 容 費	二 購買馬具費	六、五五九	本年 度 預 算 額	前 年 度 預 算 額	比 較	增	減	備 考
	三 馬 糞 費	七、九七八	九八六						
項	十六 招 待 費	一 收 容 費	四、四〇〇	本年 度 預 算 額	前 年 度 預 算 額	比 較	增	減	備 考
	一 招 待 費	二、四〇〇	二、四〇〇						
項	十七 雜 費	一 總 寫 及 計 算 費	七、六四〇	本年 度 預 算 額	前 年 度 預 算 額	比 較	增	減	備 考
	一 總 寫 及 計 算 費	三、五〇〇	三、五〇〇						
項	第四項 警察官訓練費	一 訓練生津貼	一、二、六四〇	本年 度 預 算 額	前 年 度 預 算 額	比 較	增	減	備 考
		二 旅 費	八、六四〇						
項	一 警察官訓練費	三 雜 費	三、二〇〇	本年 度 預 算 額	前 年 度 預 算 額	比 較	增	減	備 考
		二 旅 費	八〇〇						

含馬具補充及修繕蹄鐵取替費

項	第五項 債 緝 費	本年 度 預 算 額	五、〇〇〇	前 年 度 預 算 額	比 較	增	減	備 考	
	一 債 緝 費	五、〇〇〇	五、〇〇〇						
項	第四款 旗 縣 公 署	本年 度 預 算 額	三三一、八〇九	前 年 度 預 算 額	二八二、三九一	比 較	增	減	備 考
項	第一款 俸 給	本年 度 預 算 額	二四四、〇五〇	前 年 度 預 算 額	二二二、三四〇	比 較	增	減	備 考
項	二 委任 俸 給	本年 度 預 算 額	一〇〇、一三〇	前 年 度 預 算 額	三四	比 較	增	減	備 考
項	三 委任 俸 給	本年 度 預 算 額	一〇四、〇八〇	前 年 度 預 算 額	一一〇	比 較	增	減	備 考

縣事務官二人 旗事務官六人內二人九箇月

項	目	本年		前年		比
		預算額	前年度預算額	預算額	前年度預算額	
第一項事務費	一 屬官	一〇〇,四八〇	一〇六	一,二〇〇	內一人七箇月份	減
	二 技士	二五,六〇〇	二八	九六〇	內四人九箇月份	減
	三 委任官	七四,八八〇	七八	一,二〇〇	內四人九箇月份	減
	四 特別津貼	三,六〇〇	四	九三六	參事官內二人九箇月份 屬官二十八人內一人七箇月份 技士四人內四人九箇月份	減
合計	二〇〇,三六〇	一〇六	二,一〇〇			
第二項事務費	一 僻地津貼	二九,五〇九				
	二 普通旅費	二九,五〇九				
	三 赴任旅費	二四,六四四				
	四 公費	二二,四〇四				
合計	一〇六,〇六六					
合計	三〇六,四二六	一〇六	二,一〇〇			

項	目	本年		前年		比
		預算額	前年度預算額	預算額	前年度預算額	
第一項俸給	一 薦任	三,一八〇	一			
	二 委任	三,一八〇	一			
	三 特別津貼	一,四〇〇	二			
	合計	七,七六〇	四			
第五款種羊場	一 場長	三,一八〇	一			
	二 技士	一,四〇〇	二			
	三 委任官	一,二七二	一			
	合計	五,八五二	四			
合計	一三,六一二	八				
第二項辦公費	一 辦公費	三三,六〇六				
	二 雜費	一五,五六七				
	三 特別津貼	六,九七二				
	合計	五六,一四五				
合計	一〇九,七六七					

目	節	金額	員數	單價	備考
一 雇員薪水	一 辦事員	三、一〇〇	三	五四〇	二箇月份
	二 技師	九〇	一	六六〇	二箇月份
二 差役工資	一 牧夫	一一四	四	一八〇	二箇月份
	二 夫役	九〇	三	一四四	二箇月份
三 各種津貼費	一 特別津貼	三五〇	三	五四〇	辦事員二箇月份
	二 勤勞津貼	三二〇	一	六六〇	技師員二箇月份
四 僻地津貼	一 僻地津貼	四〇	一		
五 旅費	一 普通旅費	一、二七一			
	二 赴任旅費	二、五〇〇			
六 庶務費	一 庶務費	一、五〇〇			
七 雜費	一 雜費	二、〇〇〇			
合計					
本年度預算額		一〇、三八〇			
前年度預算額		六、六一二			
備考					
含飼料費種畜費臨時差役					

款

第六款 興安學院

第一項 俸津

目	節	金額	員數	單價	備考
一 主任俸給	一 主任	三、一八〇	一	三、一八〇	內一人六箇月份
二 委任俸給	一 教員	一、二七五	三	一、〇二〇	內一人三箇月份
三 特任津貼	一 特任	二、〇八八	三	一、二七二	
四 特別津貼	一 特別津貼	八一九	二	八一九	內一人六箇月份
本年度預算額		六、六一二			
前年度預算額		一〇、三八〇			
備考					

一 雇 員 薪 水	二 差 役 工 資	三 各 種 津 貼 費	四 僻 地 津 貼	五 庶 務 費	六 雜 費
一 辦 事 員	一 大 役	一 特 別 津 貼	一 僻 地 津 貼	一 庶 務 費	一 雜 費
二七〇	七二	二七〇	一、一〇〇	六四五	一、四一一
二七〇	七二	二七〇	一、一〇〇	六四五	一、四一一
比	比	比	比	比	比
五四〇 六箇月份	一四四 六箇月份	五四〇 六箇月份			
減 較	減 較	減 較	減 較	減 較	減 較
款	款	款	款	款	款
本年 度 預 算 額	本年 度 預 算 額	本年 度 預 算 額	本年 度 預 算 額	本年 度 預 算 額	本年 度 預 算 額
前年 度 預 算 額	前年 度 預 算 額	前年 度 預 算 額	前年 度 預 算 額	前年 度 預 算 額	前年 度 預 算 額
二〇、四八〇	二〇、四八〇	二〇、四八〇	二〇、四八〇	二〇、四八〇	二〇、四八〇
比	比	比	比	比	比
五、〇〇〇	五、〇〇〇	五、〇〇〇	五、〇〇〇	五、〇〇〇	五、〇〇〇
項	項	項	項	項	項
第一 項 公 醫 津 貼	第一 項 公 醫 津 貼	第一 項 公 醫 津 貼	第一 項 公 醫 津 貼	第一 項 公 醫 津 貼	第一 項 公 醫 津 貼
節	節	節	節	節	節
金	金	金	金	金	金
額	額	額	額	額	額
員	員	員	員	員	員
數	數	數	數	數	數
單	單	單	單	單	單
出	出	出	出	出	出
價	價	價	價	價	價
備	備	備	備	備	備
根	根	根	根	根	根
基	基	基	基	基	基
考	考	考	考	考	考

一 公 醫 津 貼	二 補 助 辦 公 員	三 施 療 費	一 公 醫 津 貼	二 補 助 辦 公 員	三 施 療 費
一七、二八〇	一、二〇〇	二、〇〇〇	一七、二八〇	一、二〇〇	二、〇〇〇
比	比	比	比	比	比
三、四五六	二四〇	四〇〇	三、四五六	二四〇	四〇〇
減 較	減 較	減 較	減 較	減 較	減 較
款	款	款	款	款	款
本年 度 預 算 額	本年 度 預 算 額	本年 度 預 算 額	本年 度 預 算 額	本年 度 預 算 額	本年 度 預 算 額
前年 度 預 算 額	前年 度 預 算 額	前年 度 預 算 額	前年 度 預 算 額	前年 度 預 算 額	前年 度 預 算 額
五、〇〇〇	五、〇〇〇	五、〇〇〇	五、〇〇〇	五、〇〇〇	五、〇〇〇
項	項	項	項	項	項
第一 項 防 疫 費	第一 項 防 疫 費	第一 項 防 疫 費	第一 項 防 疫 費	第一 項 防 疫 費	第一 項 防 疫 費
節	節	節	節	節	節
金	金	金	金	金	金
額	額	額	額	額	額
員	員	員	員	員	員
數	數	數	數	數	數
單	單	單	單	單	單
出	出	出	出	出	出
價	價	價	價	價	價
備	備	備	備	備	備
根	根	根	根	根	根
基	基	基	基	基	基
考	考	考	考	考	考

三 公 傷 津 貼	二 喪 賞 金	一 慰 勞 金	七 八 、 五 一 五
一 公 傷 津 貼	一 喪 賞 金	一 慰 勞 金	二 、 二 〇 〇
			一 、 一 〇 〇
			三 、 〇 〇 〇
			三 、 〇 〇 〇

臨時部

款	項	本年 度預 算額	前年 度預 算額	比 較	目		
					一 種 羊 費	二 種 羊 費	一 購 入 種 羊 費
第一 款	畜產改良費	二二八、〇〇〇	一〇、五六七	增	二〇七、四三三	二〇七、四三三	一 〇、 五 六 七
第一 項	羊種改良費	二二八、〇〇〇	一〇、五六七	增	二〇七、四三三	二〇七、四三三	一 〇、 五 六 七
第二 款	補助費	一六三、一五五	一三二、五一七	增	三〇、六三八	三〇、六三八	一、 二、 〇〇 美國種(牝) 三五〇 美國種(牝)
第一 項	補助旗縣費	一〇〇、〇〇〇	五二、六〇九	增	四七、三九一	四七、三九一	

第一項	補助旗縣費	一 補助旗縣費	一〇〇,〇〇〇	一〇〇,〇〇〇	員數	單價	備根	比較
	本年預算額	前年度預算額	九,六〇〇	八,〇〇〇	增	減	考	
第二項	補助喇嘛費	一 補助班禪喇嘛費 二 喇嘛僧招集費	九,六〇〇 八,〇〇〇 八,〇〇〇	四〇	員數	單價	備根	比較
	本年預算額	前年度預算額	二,〇〇〇	二,〇〇〇	增	減	考	
第三項	補助蒙民教育費	一 補助通達師範學校費 二 補助畜產學校費 三 補助徒弟學校費	一七,六四三 一七,七二二 七,〇〇〇	七〇,三〇八	員數	單價	備根	比較
	本年預算額	前年度預算額	三三,九五三	三三,九五三	增	減	考	
第一項	補助通達師範學校費	一 補助通達師範學校費	一七,六四三	一七,六四三	員數	單價	備根	比較

第一項	產業調查費	本年預算額	三〇,〇〇〇	七,二〇〇	員數	單價	備根	比較
	前年度預算額	七,二〇〇	二二,八〇〇	增	減	考		
第三款	調查費	本年預算額	三〇,〇〇〇	七,二〇〇	員數	單價	備根	比較
	前年度預算額	七,二〇〇	二二,八〇〇	增	減	考		
第四項	補助事業獎勵費	一 一日語獎勵費 二 學生見學費	七,二〇〇 一,〇〇〇	一,〇〇〇	員數	單價	備根	比較
	本年預算額	前年度預算額	八,二〇〇	八,二〇〇	增	減	考	

一 招 集 旗 長 費	目		金 額	員 算 數	單 出 價	備 根 基 考	一 招 集 旗 長 費	目	金 額	員 算 數	單 出 價	備 根 基 考
	節	項										
七、二〇〇		本年 度 預 算 額	七、二〇〇	一	四〇〇	舊蒙地城十八旗長招集費	七、二〇〇		三〇,〇〇〇			
七、二〇〇		前年 度 預 算 額	七、二〇〇						三〇,〇〇〇			
		比 較			增							

民政部所管
歳出經常部

款	項	本年度預算額	前年度預算額	比較	
				増	減
第一款	民政本部	一、〇七四、五二一	一、一一三、四二二		三八、九〇一
第一項	俸津	六五七、三四三	七〇〇、八四〇		四三、四九七
	目	節	金額	員數	備考
一	特任俸給	一	一五、六〇〇	一	
二	簡任俸給	一 大 二 次 三 司 三 技	一五、六〇〇 六四、五六〇 一一、〇〇〇 四三、九二〇 九、三六〇 三四、五六〇 八、六四〇	一 一 一 一 一 一 一	總務司長 各司長

民政部

項	三 薦任俸給		四 委任俸給		五 特別俸給		六 特別津貼													
	一 理 事 正 官	二 技 事 官	三 秘 書 官	四 技 佐 官	一 屬 官	二 技 士	一 薦 任 官	二 委 任 官												
本年度預算額	二〇二,四四〇	七三,四四〇	八,一六〇	一〇一,七六〇	三,一八〇	一五,九〇〇	二二六,二〇〇	二〇三,六四〇	九二,四〇〇	一一一,二四〇	一一一,五六〇	一七,一六〇	五,四〇〇	一三三,六七二	四五,〇二四	一九,五八四	二五,四四〇	八七,六四八	一五,八七一	一五,八七一
前年度預算額	五八	一八	二	三三	一	五	一九	一七	七〇	一〇三	一八	一三	五	一一	三二	二二	二〇	八三		
比	四、〇八〇	四、〇八〇	三、一八〇	三、一八〇	三、一八〇	三、一八〇	一、三二〇	一、〇八〇	一、三二〇	一、〇八〇	一、三二〇	一、〇八〇	一、〇八〇	一、〇八〇	一、〇八〇	一、〇八〇	一、〇八〇	一、〇八〇	一、〇八〇	一、〇八〇
増																				
減																				
較																				

目	第一項事務費		第二項事務費	
	一 雇員薪水	二 差役工資	三 各種津貼費	四 各種津貼費
一 薪 事 員	一 薪 事 員	一 薪 事 員	一 薪 事 員	一 薪 事 員
二 打 字 機 員	二 打 字 機 員	二 打 字 機 員	二 打 字 機 員	二 打 字 機 員
三 司 機 員	三 司 機 員	三 司 機 員	三 司 機 員	三 司 機 員
一 夫 役	一 夫 役	一 夫 役	一 夫 役	一 夫 役
二 傳 達 役	二 傳 達 役	二 傳 達 役	二 傳 達 役	二 傳 達 役
三 火 夫	三 火 夫	三 火 夫	三 火 夫	三 火 夫
四 木 工	四 木 工	四 木 工	四 木 工	四 木 工
一 特 別 津 貼	一 特 別 津 貼	一 特 別 津 貼	一 特 別 津 貼	一 特 別 津 貼
二 嘱 託 津 貼	二 嘱 託 津 貼	二 嘱 託 津 貼	二 嘱 託 津 貼	二 嘱 託 津 貼
三 宿 直 津 貼	三 宿 直 津 貼	三 宿 直 津 貼	三 宿 直 津 貼	三 宿 直 津 貼
金額	八六,八八〇	七〇,二〇〇	一〇,〇八〇	六,六〇〇
員數	一六二	一三〇	二二	一一
單價	五四〇	四八〇	六〇〇	六〇〇
備考				

四	交際津貼	三、四〇〇	三、四〇〇
五	賞金	七、〇〇〇	七、〇〇〇
六	旅費	一〇、一七八	一〇、一七八
七	購置物品費	六六、六二二	六六、六二二
八	圖書及印刷費	六〇、五六六	六〇、五六六
九	筆紙墨文具費	六、〇五六	六、〇五六
十	消耗品費	二〇、五二〇	二〇、五二〇
一	煤	八、〇九〇	八、〇九〇
二	薪	五、九一〇	五、九一〇
三	雜用	三、二八五	三、二八五
四	薪	一三、五九〇	一三、五九〇
五	薪	三、八五〇	三、八五〇
六	薪	一三、八四五	一三、八四五
七	薪	一五、二八八	一五、二八八
八	薪	五、八七〇	五、八七〇
九	薪	三、九二八	三、九二八
十	薪	五、四九〇	五、四九〇
十一	薪	二五、〇七〇	二五、〇七〇
十二	薪	五、八九〇	五、八九〇

以本年度爲限加算三、〇〇〇圓

以本年度爲限加算四、〇〇〇圓

第十四	雜費	一、二〇〇	一、二〇〇	比	增	減	較
第十三	招待費	一六、五〇〇	一六、五〇〇				
第十二	修繕費	二、九一四	二、九一四				
第十一	通信搬運費	一、〇四一	一、〇四一				
第十	薪	八、九七〇	八、九七〇				
第九	薪	九、六八二	九、六八二				
第八	薪	四、九二〇	四、九二〇				
第七	薪	二、九一四	二、九一四				
第六	薪	二、九一四	二、九一四				
第五	薪	四、九二〇	四、九二〇				
第四	薪	四八〇	四八〇				
第三	薪	三九〇	三九〇				
第二	薪	五、四一〇	五、四一〇				
第一	薪	二、三三二	二、三三二				
第十	薪	一、〇四一	一、〇四一				
第九	薪	一、二〇〇	一、二〇〇				
第八	薪	一、九六八	一、九六八				
第七	薪	一、九二八	一、九二八				
第六	薪	三、二二五	三、二二五				
第五	薪	七二〇	七二〇				
第四	薪	二、〇〇〇	二、〇〇〇				
第三	薪	一、二〇〇	一、二〇〇				
第二	薪	一、九六八	一、九六八				
第一	薪	一、九二八	一、九二八				
第十	薪	三、二二五	三、二二五				
第九	薪	七二〇	七二〇				
第八	薪	二、〇〇〇	二、〇〇〇				
第七	薪	一、二〇〇	一、二〇〇				
第六	薪	一、九六八	一、九六八				
第五	薪	一、九二八	一、九二八				
第四	薪	三、二二五	三、二二五				
第三	薪	七二〇	七二〇				
第二	薪	二、〇〇〇	二、〇〇〇				
第一	薪	一、二〇〇	一、二〇〇				
第十	薪	一、九六八	一、九六八				
第九	薪	一、九二八	一、九二八				
第八	薪	三、二二五	三、二二五				
第七	薪	七二〇	七二〇				
第六	薪	二、〇〇〇	二、〇〇〇				
第五	薪	一、二〇〇	一、二〇〇				
第四	薪	一、九六八	一、九六八				
第三	薪	一、九二八	一、九二八				
第二	薪	三、二二五	三、二二五				
第一	薪	七二〇	七二〇				
第十	薪	二、〇〇〇	二、〇〇〇				
第九	薪	一、二〇〇	一、二〇〇				
第八	薪	一、九六八	一、九六八				
第七	薪	一、九二八	一、九二八				
第六	薪	三、二二五	三、二二五				
第五	薪	七二〇	七二〇				
第四	薪	二、〇〇〇	二、〇〇〇				
第三	薪	一、二〇〇	一、二〇〇				
第二	薪	一、九六八	一、九六八				
第一	薪	一、九二八	一、九二八				
第十	薪	三、二二五	三、二二五				
第九	薪	七二〇	七二〇				
第八	薪	二、〇〇〇	二、〇〇〇				
第七	薪	一、二〇〇	一、二〇〇				
第六	薪	一、九六八	一、九六八				
第五	薪	一、九二八	一、九二八				
第四	薪	三、二二五	三、二二五				
第三	薪	七二〇	七二〇				
第二	薪	二、〇〇〇	二、〇〇〇				
第一	薪	一、二〇〇	一、二〇〇				
第十	薪	一、九六八	一、九六八				
第九	薪	一、九二八	一、九二八				
第八	薪	三、二二五	三、二二五				
第七	薪	七二〇	七二〇				
第六	薪	二、〇〇〇	二、〇〇〇				
第五	薪	一、二〇〇	一、二〇〇				
第四	薪	一、九六八	一、九六八				
第三	薪	一、九二八	一、九二八				
第二	薪	三、二二五	三、二二五				
第一	薪	七二〇	七二〇				

第一項 俸給		津貼		八二、四五二		八八、六八〇		六、二二八	
目	部	金額	員數	單價	備根	出	算	考	基
一 簡任 俸給	一 局長	一五、八四〇	二	八、六四〇	一	八、六四〇	二		
	二 處長	八、六四〇	一	七、二〇〇	一	七、二〇〇	一	副局長	
二 薦任 俸給	一 理事	二四、九六〇	七	四、〇八〇	二	四、〇八〇	二		
	二 技正	八、一六〇	一	四、〇八〇	一	四、〇八〇	一		
	三 技官	四、〇八〇	一	三、一八〇	一	三、一八〇	一		
	四 技佐	六、三六〇	二	三、一八〇	二	三、一八〇	二		
	一 屬官	六、三六〇	二	三、一八〇	二	三、一八〇	二		
三 委任 俸給	一 屬官	二四、八四〇	二	一〇、四四〇	二	一〇、四四〇	二		
	一 屬官	一〇、四四〇	一	三、九六〇	一	三、九六〇	一		
	二 技士	三、九六〇	三	一、〇八〇	三	一、〇八〇	三		
	三 技士	六、四八〇	六	一、〇八〇	六	一、〇八〇	六		
	四 技士	一四、四〇〇	二	七、九二〇	二	七、九二〇	二		
	一 屬官	一六、五八四	一	一六、五八四	一	一六、五八四	一		
	一 屬官	七、〇八〇	一	七、〇八〇	一	七、〇八〇	一		
	一 屬官	三、二六四	二	一、六三二	二	一、六三二	二	理事官一人 技正一人	
四 特別 津貼	一 特別 津貼	二二八	九	二五	九	二二八	九		
五 特別 津貼	一 特別 津貼	二二八	九	二五	九	二二八	九		
本年度預算額		七六、五八五	八七、六五一	比		增		減	較
前年度預算額		八七、六五一	一一、〇六六						

第二項 事務費		七六、五八五		八七、六五一		一一、〇六六	
目	節	金額	員數	單價	備根	出	算
一 雇員 薪水	一 辦事員	二一、五四〇	三六	五四〇			
	二 技士	七、〇二〇	一三	六六〇			
	三 打字機	一一、八八〇	一八	六六〇			
	四 司機	一、四四〇	三	四八〇			
	一 夫役	一、二〇〇	二	六〇〇			
	一 夫役	一、一七〇	五	二三四			
	一 夫役	一、一七〇	五	二三四			
	一 夫役	一八、五三一	二	六六〇			
	一 夫役	八、〇八八	一〇	五四〇			
	一 夫役	五、四〇〇	一〇	五四〇			
	一 夫役	一、三二〇	二	六六〇			
三 各種 津貼 費	一 特別 津貼	二二八	九	二五			
五 特別 津貼	一 特別 津貼	二二八	九	二五			
本年度預算額		七六、五八五	八七、六五一	比		增	
前年度預算額		八七、六五一	一一、〇六六				

四特 別 <small>(合於康 第九十號 第九十號 第二條者)</small>			五賞 金			六旅 費			七購 置 物 品 費			八圖 書 及 印 刷 費		
二	三	四	一	一	一	一	一	二	三	三	一	一	一	
幅	宿	勤	特	賞	普	赴	定	機	雜	購	冊	用	印	
託	直	勞	別	金	通	任	額	器	品	買	墨	紙	刷	
津	津	津	津	貼	旅	旅	旅	具	費	費	文	薄	費	
貼	貼	貼	貼		費	費	費				具	紙		
七 六八	六 〇〇	九 七〇〇	六 七〇〇	三 、〇〇〇	三 、〇〇〇	三 五二	三 九二	三 六九	三 六九	三 五九	三 三〇	三 〇八	二 、一七七	
二	一	一	一	一	一	一	二	一	一	一	一	一	一	
三 八四 〇〇	六 〇〇	三 、〇〇〇	六 、七〇〇	三 、〇〇〇	二 、一五六	二 、一五九	三 、一七九	七 、四二四	三 、四〇九	三 、八〇〇	一 、〇八九	一 、〇八九	二 、一七九	
打字員 司機人														

九筆 紙 墨 文 具 費			十消 耗 品 費			十一通 信 搬 運 費			十二修 繕 費			十三招 待 費			十四雜 費		
三	一	二	三	一	一	一	二	三	一	二	三	一	二	三	一	二	三
印	冊	筆	煤	柴	瓦	汽	雜	郵	電	搬	修	招	招	雜	雜	雜	雜
刷	用	墨	炭	炭	斯	車	用	信	話	運	繕	待	待	雜	雜	雜	雜
費	紙	文	油	油	電	油	品	報	費	費	費	費	費	費	費	費	費
一 、一七七	一 〇一九	三 〇八	二 七五〇	一 、三四八	二 七五	二 七五	一 九二	七 二六	八 一七	二 七三	三 〇四	三 〇四	三 〇四	三 〇四	三 〇四	三 〇四	六 一

款	項	本年度預算額	前年度預算額	比	
				增	減
第三款	省及北滿特別區署	四、三六九、九五八	五、三五九、七三三		
第一項	津	二、二三二、三〇五	三、〇一二、一二四		
一特任	省長	七〇、八〇〇	一四、四〇〇		
二簡任	局長	一三、二〇〇	一三、二〇〇		
三萬任	秘書長	二二八、九六〇	九、三六〇		
	二處長	一四八、三二〇	七、九二〇		
	三參事	一〇〇、八八〇	七、九二〇		
	四秘書	一五、八四〇	七、二〇〇		
	四秘書	二八、八〇〇	七、二〇〇		
	四秘書	六〇二、六四〇	二二二		

款	項	本年度預算額	前年度預算額	比	
				增	減
四委任	局長	八、一六〇	四、〇八〇		
	三參事	二二、二四〇	四、〇八〇		
	四理事	三三、六四〇	四、〇八〇		
	五事務	一四九、四六〇	三、一八〇		
	六秘書	二七六、二二〇	二、三四〇		
	七視察	一八、七二〇	二、三四〇		
	八技師	三九、七八〇	二、三四〇		
	一屬官	九三九、四二〇	二、三四〇		
	二警	九〇三、八四〇	一、二〇〇		
	三警	一八九、六〇〇	一、二〇〇		
	四警	七二四、二四〇	九六〇		
	三技師	一六、三二〇	九六〇		
	四技師	九、六〇〇	九六〇		
	三技師	六、七二〇	九六〇		
	四技師	一四、四〇〇	一、二〇〇		
	三技師	二、八八〇	九六〇		
	四技師	四、八六〇	九六〇		
	三技師	一、九八〇	六六〇		
	四技師	二六九、四九六	二七二		
	三技師	九六、三二二	九一		
	四技師	三、二六四	二		

別添
 (依財部令第一號第一條第一項)
 第九十一號第一條第一項)

項	第二項事務費		本年度預算額		前年度預算額		比較	
	目	節	金額	員數	單價	備考		增減
六特 (依昭和三十九年勅令第九十一號第二條) 貼								
一 特別津貼			120,989	3	768	120,989	1,272 九三六 理事官 事務官 二人 秘書官 四人 技士 二人 技佐 二人 巡查官	
二 委任官			173,184	181	960	173,184	九三六 事務官 二人 秘書官 四人 技士 二人 技佐 二人 巡查官	
一 特別津貼			120,989	3	768	120,989	1,272 九三六 理事官 事務官 二人 秘書官 四人 技士 二人 技佐 二人 巡查官	
一 一 一 一 一 一 一	一 薪 水	一 一 一 一 一 一 一	569,820	1,057	540	569,820	一,二七二 九三六 理事官 事務官 二人 秘書官 四人 技士 二人 技佐 二人 巡查官	
	二 打 字 機 費	二 打 字 機 費	496,260	919	540	496,260	一,二七二 九三六 理事官 事務官 二人 秘書官 四人 技士 二人 技佐 二人 巡查官	
	三 司 機 費	三 司 機 費	36,960	77	480	36,960	一,二七二 九三六 理事官 事務官 二人 秘書官 四人 技士 二人 技佐 二人 巡查官	
	二 差 役 工 資	二 差 役 工 資	36,600	61	600	36,600	一,二七二 九三六 理事官 事務官 二人 秘書官 四人 技士 二人 技佐 二人 巡查官	
	二 二 〇 〇, 七 七 二	二 二 〇 〇, 七 七 二	200,772	858	234	200,772	一,二七二 九三六 理事官 事務官 二人 秘書官 四人 技士 二人 技佐 二人 巡查官	
	一 一 〇 〇, 七 七 二	一 一 〇 〇, 七 七 二	100,772	858	234	100,772	一,二七二 九三六 理事官 事務官 二人 秘書官 四人 技士 二人 技佐 二人 巡查官	
	一 一 五 五, 八 六 〇	一 一 五 五, 八 六 〇	155,860	186	234	155,860	一,二七二 九三六 理事官 事務官 二人 秘書官 四人 技士 二人 技佐 二人 巡查官	
	一 九 四, 七 二 八	一 九 四, 七 二 八	94,728	186	234	94,728	一,二七二 九三六 理事官 事務官 二人 秘書官 四人 技士 二人 技佐 二人 巡查官	

項	第二項事務費		本年度預算額		前年度預算額		比較	
	目	節	金額	員數	單價	備考		增減
四 僻 地 津 貼			70,200	130	540	70,200	一,二七二 九三六 理事官 事務官 二人 秘書官 四人 技士 二人 技佐 二人 巡查官	
三 宿 直 津 貼			16,228	42	384	16,228	一,二七二 九三六 理事官 事務官 二人 秘書官 四人 技士 二人 技佐 二人 巡查官	
四 勤 勞 津 貼			41,460	14	600	41,460	一,二七二 九三六 理事官 事務官 二人 秘書官 四人 技士 二人 技佐 二人 巡查官	
二 編 託 津 貼			6,000	24	300	6,000	一,二七二 九三六 理事官 事務官 二人 秘書官 四人 技士 二人 技佐 二人 巡查官	
一 一 一, 七 〇 〇			11,700	5	234	11,700	一,二七二 九三六 理事官 事務官 二人 秘書官 四人 技士 二人 技佐 二人 巡查官	
一 一 一, 九 六 〇			11,960	6	234	11,960	一,二七二 九三六 理事官 事務官 二人 秘書官 四人 技士 二人 技佐 二人 巡查官	
一 一, 二 〇 〇			1,200	1	234	1,200	一,二七二 九三六 理事官 事務官 二人 秘書官 四人 技士 二人 技佐 二人 巡查官	
九, 六 〇 〇			9,600	10	960	9,600	一,二七二 九三六 理事官 事務官 二人 秘書官 四人 技士 二人 技佐 二人 巡查官	
五, 四 九 二			5,492	10	960	5,492	一,二七二 九三六 理事官 事務官 二人 秘書官 四人 技士 二人 技佐 二人 巡查官	
一 四, 一 八 〇			14,180	17	834	14,180	一,二七二 九三六 理事官 事務官 二人 秘書官 四人 技士 二人 技佐 二人 巡查官	
二 四, 〇 七 四			24,074	22	1,095	24,074	一,二七二 九三六 理事官 事務官 二人 秘書官 四人 技士 二人 技佐 二人 巡查官	
二 四, 〇 七 四			24,074	22	1,095	24,074	一,二七二 九三六 理事官 事務官 二人 秘書官 四人 技士 二人 技佐 二人 巡查官	
六, 七 五 八			6,758	31	218	6,758	一,二七二 九三六 理事官 事務官 二人 秘書官 四人 技士 二人 技佐 二人 巡查官	
八, 三 七 八			8,378	59	142	8,378	一,二七二 九三六 理事官 事務官 二人 秘書官 四人 技士 二人 技佐 二人 巡查官	
八, 九 三 八			8,938	82	109	8,938	一,二七二 九三六 理事官 事務官 二人 秘書官 四人 技士 二人 技佐 二人 巡查官	
三 〇, 〇 〇 〇			30,000	122	246	30,000	一,二七二 九三六 理事官 事務官 二人 秘書官 四人 技士 二人 技佐 二人 巡查官	
三 〇, 〇 〇 〇			30,000	122	246	30,000	一,二七二 九三六 理事官 事務官 二人 秘書官 四人 技士 二人 技佐 二人 巡查官	
六 〇, 五 〇 二			60,502	251	242	60,502	一,二七二 九三六 理事官 事務官 二人 秘書官 四人 技士 二人 技佐 二人 巡查官	
六 〇, 五 〇 二			60,502	251	242	60,502	一,二七二 九三六 理事官 事務官 二人 秘書官 四人 技士 二人 技佐 二人 巡查官	
二 四 一, 八 八 六			241,886	822	292	241,886	一,二七二 九三六 理事官 事務官 二人 秘書官 四人 技士 二人 技佐 二人 巡查官	
二 三 二, 六 八 六			232,686	822	292	232,686	一,二七二 九三六 理事官 事務官 二人 秘書官 四人 技士 二人 技佐 二人 巡查官	

八購置物品費	二赴任旅費	九、二〇〇
一器	一六五、四〇五	
二機	八九、六一〇	
三雜品	六九、〇九〇	
九圖書及印刷費	六、七〇五	
一購買圖書費	八四、八六五	
二裝釘費	二九、九六〇	
三印刷費	一八、三二九	
十筆紙墨文具費	三六、五七六	
一用紙	七九、六五九	
二冊簿	三一、三〇〇	
三筆墨文具	一六、九五九	
十一消耗品費	三一、四〇〇	
一煤	二六三、二八七	
二柴炭	二二二、七一〇	
三瓦斯	一一、三七〇	
四汽車油	一一、一一〇	
五雜用品	一一、九一〇	
十二通信搬運費	一三、一八七	
一郵便電報費	一一四、九五七	
二搬運費	八七、三八七	
	二七、五七〇	

款	項	本年度預算額	前年度預算額	比
十三修繕費	一修繕費	三七、〇二八		
十四招待費	一招待費	三七、〇二八		
十五被服費	一警佐	三五、六八〇		
	二巡官	三五、六八〇		
十六雜費	一雜費	三五、六八〇		
	二巡官	一、一八八		
	一警佐	九〇〇		
	二巡官	二八八		
	一雜費	七二、六七〇		
	二巡官	七二、六七〇		
	一雜費	七二、六七〇		
第四款縣公署	本年預算額	五、七〇八、九三七	前年度預算額	五、五六〇、二七六
第一項俸給	津	四、三三五、七八六	一、六四五、八〇〇	二、六八九、九八六
一職任俸給	一縣長	一、五五七、五一〇	七〇四	
		五六四、一八〇	一六一	
		二二六、六四〇	五八	
		三二七、五四〇	一〇三	

款	項	本年度預算額		前年度預算額		比	備考
		金額	員數	金額	員數		
第四款 被服費	一 費	一〇九、六五三	二六六	一八、七二五	五五	二二五	初年度被服料以本年度爲限
	二 差	六、八七五	二一	六、八七五	六〇	六〇	初年度被服料以本年度爲限
	三 給	一〇、五八四	四〇〇	一〇、五八四	四〇〇	一〇〇	初年度被服料以本年度爲限
	四 消耗品費	一〇五、三七〇	—	—	—	—	—
	五 通信搬運費	六三、九七〇	—	—	—	—	—
	六 雜費	四三、八一五	—	—	—	—	—
第五款 北滿特別費	津	一一四、七五〇	一〇六、九三四	—	—	—	—
第一項 俸	津	一一、五二〇	一六、七〇四	—	—	—	—

目	節	本年度預算額		前年度預算額		比	備考
		金額	員數	金額	員數		
第一項 委任俸給	一 屬官	一一、五二〇	一一	一一、五二〇	一一	九六〇	—
	二 差	—	—	—	—	—	—
	三 給	—	—	—	—	—	—
第二項 辦公費	一 職員薪水	三〇、八一六	六六	—	—	六六〇	—
	二 辦費	七、九二〇	—	—	—	—	—
	三 稽考	一一、九六〇	—	—	—	—	—
第三項 差役工資	一 衛兵	八、三一六	五五	—	—	一九八	—
	二 夫役	三、五六四	—	—	—	—	—
	三 清掃	四、四六四	—	—	—	—	—
第四項 庶務費	一 賞金	三、一三〇	—	—	—	—	—
	二 賞	二九、二二三	—	—	—	—	—
	三 賞	—	—	—	—	—	—
合計		六八、三五五	二九、二八一	三八、〇三〇	—	—	—

目	節	金額	項		
			本年度預算額	前年度預算額	
一路燈費	一路燈費	一、二、一四六	一、二、一〇〇	比増	
二清潔費	一清潔費	一、一、一四六	一、一、七六九	比増	
三免費治療費	一免費治療費	九、一六二	三、九八〇	比増	
四消防費		六、〇〇〇	六、九〇〇	比減	
		六、〇〇〇	二、二〇〇	比増	
		四、四一四	三、〇四四	比増	
第三項事業費			四四、八七五	六〇、九四九	比減
				一六、〇七四	比減

款	項	本年		前年		比較
		預算額	前年度預算額	預算額	前年度預算額	
第六款警察費	一 消防費	四三三	四三三	一、六六二	一、六六二	比増
	二 衛生費	一、六六二	一、六六二	二、七三〇	二、七三〇	比増
	三 道路費	七三〇	七三〇	七八〇	七八〇	比増
	四 修繕費	七八〇	七八〇	六、二二二	六、二二二	比増
	五 補助費	五、四九二	五、四九二	七二〇	七二〇	比増
	六 補助學校費	一、三九三	一、三九三	一、三九三	一、三九三	比増
	七 臨時費	一、三九三	一、三九三	二、三七八	二、三七八	比増
	八 檢査費	二、三七八	二、三七八	一、九八〇	一、九八〇	比増
	九 雜費	一、九八〇	一、九八〇	一、九八〇	一、九八〇	比増
	第十 檢査費	二、三七八	二、三七八	二、三七八	二、三七八	比増
	第十一 雜費	一、九八〇	一、九八〇	一、九八〇	一、九八〇	比増
第六款警察費		一〇、一六五、二五七	九、九五五、四五五	二二、三、八〇二	二二、三、八〇二	比増
第一項俸津		六、一二九、六一八	六、二八九、一〇一	一、五九、四八三	一、五九、四八三	比増

目	節	金額	員數	出價	根拠	備考
一 筋任俸給	一 警 察 總 監	二二,六〇〇	一	七,二〇〇		
二 薦任俸給	二 廳 長	一四,四〇〇	二	七,二〇〇		
	一 廳 長	二八六,五五〇	一	四,〇八〇		
	一 六、三二〇	一六,三二〇	四	四,〇八〇		
	二 廳 長	一六,三二〇	一	四,〇八〇		
	三 廳 長	四,〇八〇	一	四,〇八〇		
	四 廳 長	四,〇八〇	一	四,〇八〇		
	五 廳 長	一七,一六〇	一	二,三四〇	内一人四箇月份	
	六 廳 長	八、一〇〇	一	一、六二〇	六箇月份	
	七 廳 長	一六、五〇〇	九	一、六二〇		
	八 廳 長	八、四〇〇	四	二、一〇〇		
	九 廳 長	八、一〇〇	五	二、一〇〇		
	一〇 廳 長	二〇八、七〇〇	一	二、一〇〇		
	一一 廳 長	二二六、三五〇	六	二、一〇〇	内一人六箇月份	
	一二 廳 長	八二、三五〇	五	一、六二〇	内一人六箇月份	
	一三 廳 長	一、一〇〇	一	一、六二〇	内一人六箇月份	
	一四 廳 長	一、一〇〇	一	一、六二〇	内一人六箇月份	
	一五 廳 長	四、二〇〇	二	二、一〇〇	内一人四箇月份	
三 委任俸給	一 警 務 官	一、四〇五、六三〇	一	二、一〇〇		
	二 警 務 官	四、二〇〇	二	二、一〇〇		
	三 警 務 官	一、一〇〇	六	二、一〇〇		
	四 警 務 官	一、一〇〇	一	二、一〇〇		
	五 警 務 官	一、一〇〇	一	二、一〇〇		
	六 警 務 官	一、一〇〇	一	二、一〇〇		
	七 警 務 官	一、一〇〇	一	二、一〇〇		
	八 警 務 官	一、一〇〇	一	二、一〇〇		

目	節	金額	員數	出價	根拠	備考
一 筋任俸給	一 屬 官	九三、七二〇	九	一、二〇〇	内一人六箇月份	
	二 警 佐	二九、四〇〇	二五	九六〇		
	三 警 佐	六四、三二〇	六七	九六〇		
	四 警 佐	四二六、八八〇	四三八	一、二〇〇	内三人四箇月份	
	五 警 佐	一八七、二〇〇	一五八	一、二〇〇	内一人六箇月份	
	六 警 佐	二二九、六八〇	二八〇	九六〇	内一人六箇月份	
	七 警 佐	四七、六八〇	四三	九六〇	内三人四箇月份	
	八 警 佐	三五、二〇〇	三〇	一、二〇〇	内一人四箇月份	
	九 警 佐	一一、四八〇	一三	九六〇		
	一〇 警 佐	一一、二八〇	一〇	九六〇		
	一一 警 佐	八、四〇〇	七	一、二〇〇		
	一二 警 佐	二、八八〇	三	九六〇		
	一三 警 佐	四九、六八〇	四七	一、二〇〇		
	一四 警 佐	二六、八八〇	二八	九六〇		
	一五 警 佐	七七六、三九〇	一、一一二	九六〇	内一人四箇月份	
	一六 警 佐	二九八、八八〇	三一二	九六〇	内一人四箇月份	
	一七 警 佐	四七七、五一〇	八〇〇	六六〇	内三人六箇月份	
	一八 警 佐	三、一五九、九四〇	一、二、四一四	六六〇	内八人四箇月份	
	一九 警 佐	七、一四、九〇〇	一、九九〇	五四〇		
	二〇 警 佐	一九五、四八〇	三六二	五四〇		
	二一 警 佐	五一九、四二〇	一、六二八	三六〇	内七人六箇月份	
	二二 警 佐			三六〇	内三人四箇月份	
四 委任待遇俸給	一 警 長					

項	別	五特		六特	
		別	津貼	別	津貼
第二項辦公費	本年度預算額	一 警	二、四四五、〇四〇	一 特別津貼	三、四三三、五二九
		二 警	二、〇六七、〇四〇	二 委任官	三、二八四、四八三
	前年度預算額	一 警	一、〇、四二四	三 委任待遇	三、二八四、四八三
		二 警	九〇〇	四 委任官	一、四九、〇四六
		三 警	九、五二四	五 委任待遇	一、四九、〇四六
		四 警	一、八九五	六 委任官	一、四九、〇四六
		五 警	八二	七 委任待遇	一、四九、〇四六
		六 警	一、六三二	八 委任官	一、四九、〇四六
		七 警	八四〇	九 委任待遇	一、四九、〇四六
		八 警	一、六三二	十 委任官	一、四九、〇四六
		九 警	九三六	十一 委任待遇	一、四九、〇四六
		十 警	八四〇	十二 委任官	一、四九、〇四六
		十一 警	九三六	十三 委任待遇	一、四九、〇四六
		十二 警	八四〇	十四 委任官	一、四九、〇四六
		十三 警	九三六	十五 委任待遇	一、四九、〇四六
		十四 警	八四〇	十六 委任官	一、四九、〇四六
		十五 警	九三六	十七 委任待遇	一、四九、〇四六
		十六 警	八四〇	十八 委任官	一、四九、〇四六
		十七 警	九三六	十九 委任待遇	一、四九、〇四六
		十八 警	八四〇	二十 委任官	一、四九、〇四六
		十九 警	九三六	二十一 委任待遇	一、四九、〇四六
		二十 警	八四〇	二十二 委任官	一、四九、〇四六
		二十一 警	九三六	二十三 委任待遇	一、四九、〇四六
		二十二 警	八四〇	二十四 委任官	一、四九、〇四六
		二十三 警	九三六	二十五 委任待遇	一、四九、〇四六
		二十四 警	八四〇	二十六 委任官	一、四九、〇四六
		二十五 警	九三六	二十七 委任待遇	一、四九、〇四六
		二十六 警	八四〇	二十八 委任官	一、四九、〇四六
		二十七 警	九三六	二十九 委任待遇	一、四九、〇四六
		二十八 警	八四〇	三十 委任官	一、四九、〇四六
		二十九 警	九三六	三十一 委任待遇	一、四九、〇四六
		三十 警	八四〇	三十二 委任官	一、四九、〇四六
		三十一 警	九三六	三十三 委任待遇	一、四九、〇四六
		三十二 警	八四〇	三十四 委任官	一、四九、〇四六
		三十三 警	九三六	三十五 委任待遇	一、四九、〇四六
		三十四 警	八四〇	三十六 委任官	一、四九、〇四六
		三十五 警	九三六	三十七 委任待遇	一、四九、〇四六
		三十六 警	八四〇	三十八 委任官	一、四九、〇四六
		三十七 警	九三六	三十九 委任待遇	一、四九、〇四六
		三十八 警	八四〇	四十 委任官	一、四九、〇四六
		三十九 警	九三六	四十一 委任待遇	一、四九、〇四六
		四十 警	八四〇	四十二 委任官	一、四九、〇四六
		四十一 警	九三六	四十三 委任待遇	一、四九、〇四六
		四十二 警	八四〇	四十四 委任官	一、四九、〇四六
		四十三 警	九三六	四十五 委任待遇	一、四九、〇四六
		四十四 警	八四〇	四十六 委任官	一、四九、〇四六
		四十五 警	九三六	四十七 委任待遇	一、四九、〇四六
		四十六 警	八四〇	四十八 委任官	一、四九、〇四六
		四十七 警	九三六	四十九 委任待遇	一、四九、〇四六
		四十八 警	八四〇	五十 委任官	一、四九、〇四六
		四十九 警	九三六	五十一 委任待遇	一、四九、〇四六
		五十 警	八四〇	五十二 委任官	一、四九、〇四六

目	節	金額	算出		備考	
			員數	單價		
一 雇員薪水	一 薪	二、三三、二八〇	五〇二			
	二 打	一八八、一六〇	四一八			
	三 司	五六、七〇〇	一〇五			
	四 巡	一三一、四六〇	三一三			
	五 給	二二、一一〇	四四			
	六 役	二四、〇〇〇	四〇			
	七 親	二六、四一四	一、〇七七			
	八 給	七二〇	二			
	九 夫	一八〇	一			
	十 夫	二二〇、一九四	九六二			
	十一 夫	三九、二四〇	一〇九			
	十二 夫	一、〇八〇	三			
	十三 夫	二五三、三〇六	一五三			
	十四 夫	七九、〇二〇	一〇五			
	十五 夫	五六、七〇〇	三〇			
二 差役工資	一 特別津貼	一、一五二〇	三〇			
	二 特別津貼	一〇、八〇〇	一八			
	三 特別津貼	四一、二二〇	一八			
	四 特別津貼	九、五四〇	三			
	五 特別津貼	二八、〇八〇	一二			
	三 各種津貼費	一 特別津貼	一、一五二〇	三〇		
		二 特別津貼	一〇、八〇〇	一八		
		三 特別津貼	四一、二二〇	一八		
		四 特別津貼	九、五四〇	三		
		五 特別津貼	二八、〇八〇	一二		
		六 特別津貼	一、一五二〇	三〇		
		七 特別津貼	一〇、八〇〇	一八		
		八 特別津貼	四一、二二〇	一八		
		九 特別津貼	九、五四〇	三		
		十 特別津貼	二八、〇八〇	一二		
十一 特別津貼		一、一五二〇	三〇			
十二 特別津貼		一〇、八〇〇	一八			
十三 特別津貼		四一、二二〇	一八			
十四 特別津貼		九、五四〇	三			
十五 特別津貼		二八、〇八〇	一二			

九 圖書及印刷費	八 購置物品費	七 旅費	六 賞金	五 僻地津貼	四 特別津貼 <small>(皇族元勳令) 第九十一號第二條</small>	三 學	四 宿直	五 勤勞	一 特別津貼	一 僻地津貼	一 賞金	一 普通旅費	二 赴任旅費	三 月額旅費	一 器	二 機	三 雜品										
						三 學	四 宿直	五 勤勞	一 特別津貼	一 僻地津貼	一 賞金	一 普通旅費	二 赴任旅費	三 月額旅費	一 器	二 機	三 雜品										
						三、六〇〇	八七、〇〇〇	二二、七七四	四一、〇八八	四一、〇八八	三四九、七〇六	三四九、七〇六	二四、九四九	二四、九四九	二六三、五五五	一五六、九二九	四四、一九〇	六二、四三六	九、五四〇	一一、四八〇	四〇、四一六	二四、五、一七九	九九、七一〇	一一、二、六五三	二二、八一六	二九、二七二	

十 筆紙墨文具費	十一 消耗品費	十二 通信搬運費	十三 修繕費	十四 被服費	一 購買圖書費	二 印刷費	一 用紙	二 冊簿	三 筆墨文具	一 煤油	二 柴炭	三 瓦斯	四 汽車油	五 新用油	一 郵信電報費	二 電話費	三 搬運費	一 修繕費	一 助教								
					一 購買圖書費	二 印刷費	一 用紙	二 冊簿	三 筆墨文具	一 煤油	二 柴炭	三 瓦斯	四 汽車油	五 新用油	一 郵信電報費	二 電話費	三 搬運費	一 修繕費	一 助教								
					一八、七九〇	一〇、四八二	一〇〇、四四四	五一、二七〇	一五、四八六	三三、六八八	四六〇、四六八	二六四、七一五	四九、八六二	四八、三四一	六一、九六二	三五、五八八	八六、八三三	三五、二五五	二一、四九〇	三〇、〇八八	一一三、八一六	一一三、八一六	五九一、〇九六	一、三五〇	七五〇	六〇〇	

初年度被服費
以本年度爲限
代料渡

十六馬匹費	一馬匹購買費	一六、七四〇	二七九	六〇	
十五租地及租屋費	一租地及租屋費	一〇〇、五五九	八一	一〇〇	初年度被服費以本年度爲限
	五伏馬夫	二八二	五	二七	代料渡
	四警務員	七、九〇〇	七九	一〇〇	初年度被服費以本年度爲限
	三巡官	五八、〇五一	一、一七〇	一〇〇	初年度被服費以本年度爲限
	二警佐	二六、五六〇	四五	一〇〇	初年度被服費以本年度爲限
		三、一二五	三三	六〇	代料渡
		二二、九八〇	三五	一三	代料渡
		四九五	三五	一三	代料渡
		八、六四〇	七二	一〇〇	初年度被服費以本年度爲限
		四八、四三二	一、〇〇九	四八	代料渡
		九七九	八九	一一	代料渡
		五〇四、八五四	一、二、五八五	一一	代料渡
		七、九〇〇	七九	一〇〇	初年度被服費以本年度爲限
		七、八二〇	一、七一〇	四二	代料渡
		一、一〇〇	二二〇	五	代料渡
		三五、八〇〇	三五八	一〇〇	初年度被服費以本年度爲限
		三八二、七〇四	九、一二二	四二	代料渡
		五、五三〇	一、二〇六	五	代料渡

十七鑑札各費	二馬具補充費	六、九七五	四六五	一五	
	三馬乾費	一〇一、一八四	一、一五四	九六	內一五〇頭四箇月份
十八押送費	一鑑札各費	二二、九〇五			
	一押送費	一一、五〇〇			
	一押送費	一一、五〇〇			
十九留置人費	一留置人費	一七、五七五			
	一留置人費	一七、五七五			
二十招待費	一招待費	二九、九四〇			
	一招待費	二九、九四〇			
二十一雜費	一雜費	七〇、七四五			
	一雜費	七〇、七四五			
第三項游動各費		八、五〇〇	一八、〇〇〇		
本年度預算額		八、五〇〇			
前年度預算額					
比					
增					
減					
備考					
一游動各費		八、五〇〇			
一游動各費		八、五〇〇			

目	節	金額	員數	單價	根拠	備考	第四項 警備船各費	
							本年度預算額	前年度預算額
一 乘給津貼		三九、六四五					一一七、四八九	四〇、六二六
二 備品費		三九、六四五						
三 材料費		八、二〇〇						
四 造修費		八、二〇〇						
五 消耗品費		八、五〇〇						
六 被服費		八、五〇〇						
七 淡水費		一、七九〇						
八 冬營費		一、七八〇						
合計		一一七、四八九	三三六	一一				七六、八六三
							比増	減
							考	較

目	節	金額	員數	單價	根拠	備考	第四項 警備船各費	
							本年度預算額	前年度預算額
九 圖書及印刷費	一 購買圖書費	二、五一〇						
	二 印刷費	四〇〇						
十 筆紙墨文具費	一 用紙	一、八〇〇						
	二 筆墨文具	四五六						
十一 消耗品費	一 煤	七、九二六						
	二 瓦斯電氣	二、五〇八						
	三 汽車油	二、三七五						
	四 雜用品	五二三						
十二 通信搬運費	一 郵信電報費	二、三八五						
	二 電話費	一、三〇〇						
	三 電話費	一、〇八五						
十三 修繕費	一 修繕費	九五二						
十四 租地及租屋費	一 租地及租屋費	三、六〇〇						
十五 招待費	一 招待費	一、八〇〇						
十六 雜費	一 雜費	四二六						
							比増	減
							考	較

目	節	金額	員數	單價	備考	比	
						増	減
一 特任俸給	一 院長	一八,〇〇〇	一	一八,〇〇〇			
二 簡任俸給	一 監	四二,四八〇	五				
	二 審計官	九,三六〇	一				
	三 秘書官	九,三六〇	一				
	四 監	七,九二〇	一				
	五 審計官	七,九二〇	一				
三 庶任俸給	一 監	一〇二,五四〇	二				
	二 審計官	二八,五六〇	七				
	三 事務官	二八,五六〇	七				
	四 事務官	四二,二四〇	一				
	五 事務官	四,〇八〇	一				
	六 事務官	三八,一六〇	一				
第四款 監察院		四七三,〇九〇	三九三	七九,四六〇			
第一項 俸津		二九七,九七四	二六五	三三一,三三四			
本年度預算額		四七三,〇九〇	三九三	七九,四六〇			
前年度預算額		二六五,六四〇	二六五	三三一,三三四			

目	節	金額	員數	單價	備考	比	
						増	減
四 委任俸給	四 秘書官	三,一八〇	一	三,一八〇			
	一 屬官	五五,〇八〇	四五				
	二 屬官	五五,〇八〇	四五				
	三 屬官	三五,六四〇	二七				
	四 屬官	一九,四四〇	一八				
	五 屬官	五六,六四〇	四六				
五 特任俸給	一 廳長	二八,一二八	一	二八,一二八			
	二 廳長	一七,九五二	一	一七,九五二			
	三 廳長	一〇,一七六	一	一〇,一七六			
	四 廳長	二八,五二二	一	二八,五二二			
	五 廳長	二,六九二	一	二,六九二			
	六 廳長	二,六九二	一	二,六九二			
六 特別津貼	一 特別津貼	二〇,五四二	二七				
七 慰勞金	一 慰勞金	二〇,五四二	二七				
第二項 事務費		一六九,一一六	一二一	四七,一二六			
本年度預算額		一六九,一一六	一二一	四七,一二六			
前年度預算額		一二一,九九〇	一二一	四七,一二六			

項		本年度預算額		前年度預算額		比	
目	節	金額	員數	金額	員數	增	減
二 差役工資	一 薪	一九,九八〇	三七	一九,九八〇	三七	〇	〇
	二 打	二,八八〇	六	二,八八〇	六	〇	〇
	三 司機	二,四〇〇	四	二,四〇〇	四	〇	〇
	一 夫役	一,六三八	八	一,六三八	八	〇	〇
	二 夫役	五七六	四	五七六	四	〇	〇
	三 雜役	三六〇	一	三六〇	一	〇	〇
	一 特別津貼	七〇二	三	七〇二	三	〇	〇
三 各種津貼費	一 特別津貼	一六,四三二	三一	一六,四三二	三一	〇	〇
	一 特別津貼	一六,一四〇	三一	一六,一四〇	三一	〇	〇
	二 勤勞津貼	一,九二〇	五	一,九二〇	五	〇	〇
	一 特別津貼	二,二七二	三	二,二七二	三	〇	〇
四 特別津貼 (合於第九十一條第一項者)	一 特別津貼	二,二七二	三	二,二七二	三	〇	〇
五 交際津貼	一 交際津貼	七,〇〇〇	〇	七,〇〇〇	〇	〇	〇
六 賞金	一 賞金	三,〇一三	〇	三,〇一三	〇	〇	〇
七 旅費	一 普通旅費	七〇,〇〇〇	〇	七〇,〇〇〇	〇	〇	〇
	二 赴任旅費	六,〇〇〇	〇	六,〇〇〇	〇	〇	〇

項		本年度預算額		前年度預算額		比	
目	節	金額	員數	金額	員數	增	減
第三項 收容費		七四九,四六〇		五九三,八四八		一五五,六一二	
一 食糧費	一 食糧費	四二〇,四三一	一五,三六一	四二〇,四三一	一五,三六一	〇	〇
二 被服費	一 被服費	四六,〇八三	一五,三六一	四六,〇八三	一五,三六一	〇	〇
三 護送費	一 護送費	四一,九九七	〇	四一,九九七	〇	〇	〇
	二 護送費	三,七〇九	〇	三,七〇九	〇	〇	〇
	三 給馬車輛租賃費	一四,五三八	〇	一四,五三八	〇	〇	〇
四 消耗品費	四 消耗品費	一七六,八〇五	四	一七六,八〇五	四	〇	〇
五 療養費	一 療養費	一七六,八〇五	〇	一七六,八〇五	〇	〇	〇
六 救護費	一 救護費	二一,二五一	〇	二一,二五一	〇	〇	〇
七 雜費	一 雜費	三五,五二〇	〇	三五,五二〇	〇	〇	〇

以本年度爲限加算五,〇〇〇圓

項	第四項 就業費	本年度預算額		前年度預算額		比	備考
		金額	員數	金額	員數		
目	一 備人費	113,320	86	9,860	58	340	六箇月份
節	一 作業技士補	9,860	58	340	58	340	六箇月份
	二 雜役	2,460	28	140	28	140	六箇月份
	一 吏員旅費	578					
	一 通信搬運費	578					
	一 通信搬運費	983					
	一 通信搬運費	983					
	一 通信搬運費	30,461					
	一 機具費	30,000					
	二 修繕費	461					
	一 材料素品費	98,720					
	一 材料素品費	98,720					
	一 作業賞與金	2,503					
	一 作業賞與金	2,503					
	一 作業賞與金	6,008					
	一 煤	2,520					

款	第四款 司法部法學校	本年度預算額		前年度預算額		比	備考
		金額	員數	金額	員數		
項	第一項 津	46,029		136,160		46,029	
目	一 簡任俸給	6,600	1	7,920	1	7,920	十箇月份
	二 薦任俸給	6,600	1	7,920	1	7,920	十箇月份
	一 副校長	28,915	1	3,180	1	3,180	內一人 十箇月份
	一 教授	7,685	3	3,180	3	3,180	內一人 十箇月份
	二 事務	1,755	1	2,340	1	2,340	九箇月份
	三 助教	16,150	1	2,100	1	2,100	內一人 十箇月份
	二 事務	3,325	2	1,620	2	1,620	內五人 十箇月份
	三 助教	12,825	1	1,100	1	1,100	內五人 十箇月份
	四 顧問	3,325	2	1,100	2	1,100	內五人 十箇月份
	一 書記	3,420	4	1,200	4	1,200	十箇月份
	一 書記	1,720	2	1,200	2	1,200	十箇月份
	一 書記	1,000	1	1,200	1	1,200	十箇月份

項目	本年度預算額	前年度預算額	比較	
			増	減
四特 (別津貼) 一 薦任官	一、七〇〇	一、七〇〇	九六〇	九箇月份
二 譯官	九〇〇	九〇〇	一、二〇〇	九箇月份
五特 (別津貼) 一 特別津貼	七二〇	七二〇	九六〇	十箇月份
二 委任官	八〇〇	八〇〇	九六〇	十箇月份
一 特別津貼	六、八九六	六、八九六	一、二七二	教授内一人十箇月份外 九箇月份
二 委任官	五、三三〇	五、三三〇	九三六	事務官九箇月份
一 特別津貼	七〇〇	七〇〇	八四〇	助教授内一人十箇月份外 九箇月份
二 委任官	一、三三〇	一、三三〇	八四〇	翻譯官内一人十箇月份外 九箇月份
一 特別津貼	一、五二〇	一、五二〇	九六〇	書記十箇月份
二 委任官	八〇〇	八〇〇	九六〇	譯官九箇月份
一 特別津貼	七二〇	七二〇	九六〇	譯官九箇月份
二 委任官	一九八	一九八	九六〇	譯官九箇月份
一 特別津貼	一九八	一九八	九六〇	譯官九箇月份
二 委任官	一九八	一九八	九六〇	譯官九箇月份
二項事務費	九〇、一三一	九〇、一三一		
一 雇員薪水	三、一五〇	三、一五〇		
二 辦事員	二、二五〇	二、二五〇		

項目	金額	員數	單價	根拠
二 差役工資	四〇〇	一	四八〇	十箇月份
一 夫役	五〇〇	一	六〇〇	十箇月份
三 各種津貼費	六三〇	二	二三四	十箇月份
一 特別津貼	三九〇	二	一九四	十箇月份
二 學生津貼	二四〇	二	一二〇	十箇月份
三 訓練所生津貼	五二、九八二	三	一四四	十箇月份
四 訓練所生研究津貼	一、二二〇	三	五四〇	辦事員 十箇月份
五 宿直津貼	九〇〇	二	三八四	打字員 十箇月份
四賞	三三〇	一	六〇〇	十箇月份 一部二五
一 賞金	八、〇〇〇	一	八〇〇	一期八〇期二期份
二 賞金	九〇〇	一	三〇	十五人二箇月份
五旅費	二二七	一	二二七	
一 賞金	七、九六〇	一	七、九六〇	
一 普通旅費	一、九六〇	一	一、九六〇	
二 見學旅費	六、〇〇〇	一	六、〇〇〇	
六購置物品費	六、二五〇	一	六、二五〇	
一 器具	六、〇五〇	一	六、〇五〇	
二 機器	一〇〇	一	一〇〇	
三 雜品	一〇〇	一	一〇〇	

七圖書及印刷費		八消耗品費		九筆紙墨文具費		十通信搬運費		十一修繕費		十二雜費										
一購買圖書費	二裝釘費	三印刷費	一煤	二柴炭	三汽油	四雜用物品	一冊用紙	二筆墨文具	一郵信電報費	二電話費	三搬運費	一修繕費	二各種酬謝金	三雜費						
六、四八〇	五、七八〇	一一二〇	三、三〇〇	一、六四〇	一、六〇〇	一、二〇〇	三〇〇	四〇〇	七三〇	三〇〇	三〇〇	四四〇	一五〇	一九〇	一〇〇	八五〇	八五〇	七、一三三	六、六三〇	五〇二

款	項	本年度預算額		前年度預算額		比 增	減 較
		金額	員數	金額	員數		
第五款	各項支出款	一八五、〇〇〇	一一、〇〇〇	一七三、〇〇〇	一一、〇〇〇		
第一項	各項支出款	一八五、〇〇〇	一一、〇〇〇	一七三、〇〇〇	一一、〇〇〇		
	一慰勞金	一八〇、〇〇〇		一七〇、〇〇〇			
	二褒賞金	五、〇〇〇		三、〇〇〇			

臨時部

臨時部				款		項	
第一項	津	第一項	司法法規編纂費	本年度預算額	前年度預算額	員數	單價
				一四一、六〇〇	一四一、六〇〇	一	一四一、六〇〇
				四三、六〇〇	四三、六〇〇	一	四三、六〇〇
第二項	辦公費	本年度預算額	前年度預算額	員數	單價	單價	備考
		九八、〇〇〇	九八、〇〇〇	一〇	一〇	九八、〇〇〇	
目	節	金額	員數	單價	備考	備考	
一 薦任 俸給	一 參事官	一七、〇〇〇	五	四、〇八〇	十箇月份		
二 委任 俸給	二 一官	一一、〇〇〇	一〇	一、〇〇〇	十箇月份		
三 特任 俸給	三 一官	一五、六〇〇	一	一五、六〇〇	十箇月份		
(別表附註)	二 二官	一、〇〇〇	一	一、〇〇〇	十箇月份		
(依別表附註)	二 三官	六、八〇〇	五	一、三六〇	參事官十箇月份		
	二 四官	八、八〇〇	一	八、八〇〇	一、〇五六	馬官十箇月份	
				比	比較	比較	
				增	減	減	

司法部

四〇九

目	節	金額	員數	單價	備考
一 各種津貼費	一 編託津貼	五一,〇〇〇			
二 旅費	一 普通旅費	五一,〇〇〇	一七	三,〇〇〇	
	二 赴任旅費	一六,〇〇〇			
三 圖書及印刷費	一 購買圖書費	八,〇〇〇			
	二 赴任旅費	八,〇〇〇			
四 筆紙墨文具費	一 用紙	三〇,〇〇〇			
	二 購買圖書費	一〇,〇〇〇			
	三 用紙	一〇,〇〇〇			
	四 購買圖書費	一〇,〇〇〇			

文教部所管
歳出經常部

款	項	本年度預算額	前年度預算額	比	備考
第一款文教本部	津	六〇五,八五〇	四九三,一三四	一一二,七二六	
第一項俸給	一 特任俸給	一五,六〇〇	一五,六〇〇		
	二 簡任俸給	一五,六〇〇	一五,六〇〇		
	一 大	四五,八四〇	四五,八四〇		
	二 次	一一,〇〇〇	一一,〇〇〇		
	三 司	二六,六四〇	二六,六四〇		
	四 官	九,三六〇	九,三六〇		
	五 審	一七,二八〇	一七,二八〇		
	六 官	七,二〇〇	七,二〇〇		
	七 官	七,二〇〇	七,二〇〇		

四 交際津貼	一 交際津貼	七,〇〇〇
五 賞金	一 賞金	七,〇〇〇
六 旅費	一 普通旅費	三,〇七一
	二 赴任旅費	三,〇七一
	三 赴任旅費	二九,六〇〇
	四 赴任旅費	二六,六〇〇
七 會議及委員會費	一 旅費	一六,〇〇〇
	二 庶務費	一五,〇〇〇
八 購置物品費	一 器	一〇,〇〇〇
	二 機	三〇,〇〇〇
	三 雜品	二六,五〇〇
九 圖書及印刷費	一 購買圖書費	一五,〇〇〇
	二 印刷費	一五,八五〇
	三 教化用印刷費	一五,八五〇
	四 編纂趣意書	一〇,〇〇〇
	五 文教年鑑	一〇,〇〇〇
十 筆紙墨文具費		五,二〇〇

以本年度爲限加算一八,〇〇〇圓

以本年度爲限

十一 消耗品費	一 煤	三,〇〇〇
	二 筆墨文具	二,〇〇〇
	三 筆墨文具	二,〇〇〇
	四 煤	一一,九四〇
	五 煤	一一,七〇〇
	六 煤	一一,七〇〇
	七 煤	一一,七〇〇
	八 煤	一一,七〇〇
	九 煤	一一,七〇〇
	十 煤	一一,七〇〇
	十一 煤	一一,七〇〇
	十二 煤	一一,七〇〇
	十三 煤	一一,七〇〇
	十四 煤	一一,七〇〇
	十五 煤	一一,七〇〇
十二 通信搬運費	一 郵信電報費	一〇,二四〇
	二 電話費	五,四四〇
	三 搬運費	三,六〇〇
	四 搬運費	一,二〇〇
	五 搬運費	一,二〇〇
	六 搬運費	一,二〇〇
	七 搬運費	一,二〇〇
	八 搬運費	一,二〇〇
	九 搬運費	一,二〇〇
	十 搬運費	一,二〇〇
	十一 搬運費	一,二〇〇
	十二 搬運費	一,二〇〇
	十三 搬運費	一,二〇〇
	十四 搬運費	一,二〇〇
	十五 搬運費	一,二〇〇
十三 修繕費	一 修繕費	六〇〇
	二 修繕費	六〇〇
	三 修繕費	六〇〇
	四 修繕費	六〇〇
	五 修繕費	六〇〇
	六 修繕費	六〇〇
	七 修繕費	六〇〇
	八 修繕費	六〇〇
	九 修繕費	六〇〇
	十 修繕費	六〇〇
	十一 修繕費	六〇〇
	十二 修繕費	六〇〇
	十三 修繕費	六〇〇
	十四 修繕費	六〇〇
	十五 修繕費	六〇〇
十四 招待費	一 招待費	三,九〇〇
	二 招待費	三,九〇〇
	三 招待費	三,九〇〇
	四 招待費	三,九〇〇
	五 招待費	三,九〇〇
	六 招待費	三,九〇〇
	七 招待費	三,九〇〇
	八 招待費	三,九〇〇
	九 招待費	三,九〇〇
	十 招待費	三,九〇〇
	十一 招待費	三,九〇〇
	十二 招待費	三,九〇〇
	十三 招待費	三,九〇〇
	十四 招待費	三,九〇〇
	十五 招待費	三,九〇〇
十五 雜費	一 雜費	七,一〇〇
	二 雜費	七,一〇〇
	三 雜費	七,一〇〇
	四 雜費	七,一〇〇
	五 雜費	七,一〇〇
	六 雜費	七,一〇〇
	七 雜費	七,一〇〇
	八 雜費	七,一〇〇
	九 雜費	七,一〇〇
	十 雜費	七,一〇〇
	十一 雜費	七,一〇〇
	十二 雜費	七,一〇〇
	十三 雜費	七,一〇〇
	十四 雜費	七,一〇〇
	十五 雜費	七,一〇〇
一 繕寫及計算費		六〇〇
二 各種酬謝金		三,〇〇〇
三 船馬車輛租賃費		一,五〇〇
四 自來水費		五〇〇

項	目	節	金額	員數	單價	出備根	比較	本年度預算額		前年度預算額		
								金額	員數	金額	員數	
第三項 教員檢定費	一 薪津	一 委員津貼	九六〇〇	二	三、六〇〇	!	!	二二、三八〇	二	二二、三八〇	!	!
			七、二〇〇	二	一、二〇〇	!	!	二二、三八〇	二	二二、三八〇	!	!
			二、四〇〇	二	一、二〇〇	!	!	二二、三八〇	二	二二、三八〇	!	!
			一一、〇〇〇	二	一、二〇〇	!	!	二二、三八〇	二	二二、三八〇	!	!
			二、〇〇〇	二	一、二〇〇	!	!	二二、三八〇	二	二二、三八〇	!	!
二 旅費	一 檢定旅費	七八〇	!	!	!	!	二二、三八〇	!	二二、三八〇	!	!	
		七八〇	!	!	!	!	二二、三八〇	!	二二、三八〇	!	!	
三 庶務費	一 庶務費	七八〇	!	!	!	!	二二、三八〇	!	二二、三八〇	!	!	
		七八〇	!	!	!	!	二二、三八〇	!	二二、三八〇	!	!	
第四項 古蹟古物名勝及天然紀念物調查保存費	一 調查費	一 雜費	二九、二二六	!	!	!	!	六、四四〇	!	六、四四〇	!	!
			六、四四〇	!	!	!	!	六、四四〇	!	六、四四〇	!	!
本年度預算額			六、四四〇	!	!	!	二二、七七六	!	二二、七七六	!	!	
前年度預算額			六、四四〇	!	!	!	二二、七七六	!	二二、七七六	!	!	

項	目	節	金額	員數	單價	出備根	比較	本年度預算額		前年度預算額	
								金額	員數	金額	員數
八 旅費	一 普通旅費	四、二九八	!	!	!	!	!	四、二九八	!	!	!
		三、九九八	!	!	!	!	!	三、九九八	!	!	!
九 雜費	一 雜費	七〇〇	!	!	!	!	!	七〇〇	!	!	!
		七〇〇	!	!	!	!	!	七〇〇	!	!	!
第二款 補助費	一 普通旅費	三、一九二、〇一四	!	!	!	!	!	三、一九二、〇一四	!	!	!
		一、八四三、八九七	!	!	!	!	!	一、八四三、八九七	!	!	!
第一款 補助市費	一 補助市費	八九、五〇〇	!	!	!	!	!	八九、五〇〇	!	!	!
		五四〇、〇〇〇	!	!	!	!	!	五四〇、〇〇〇	!	!	!
本年度預算額			八九、五〇〇	!	!	!	八九、五〇〇	!	八九、五〇〇	!	!
前年度預算額			八九、五〇〇	!	!	!	八九、五〇〇	!	八九、五〇〇	!	!
第二項 補助縣費	一 補助市費	三、〇〇〇、〇〇〇	!	!	!	!	!	三、〇〇〇、〇〇〇	!	!	!
		一、一四一、九五五	!	!	!	!	!	一、一四一、九五五	!	!	!
本年度預算額			三、〇〇〇、〇〇〇	!	!	!	三、〇〇〇、〇〇〇	!	三、〇〇〇、〇〇〇	!	!
前年度預算額			一、一四一、九五五	!	!	!	一、一四一、九五五	!	一、一四一、九五五	!	!

目	節	金額	員數	單價	備考	項	
						本年度預算額	前年度預算額
一補助吉林育嬰堂費	一補助吉林育嬰堂費	一、二〇〇					
二補助吉林養濟所費	一補助吉林養濟所費	五、〇〇〇					
三補助白山鹿園費	一補助白山鹿園費	五、〇〇〇					
四補助旗務處費	一補助旗務處費	一、二〇〇					
五補助社會事業聯合會費	一補助社會事業聯合會費	一九、七一〇					
六補助防空費	一補助防空費	五〇、〇〇〇					
第三項 補助各種事業費		一〇二、五一四	一六六、九四二				
項		本年度預算額	前年度預算額	比			
				增			
				減			
				比			
				增			
				減			
				比			
				增			
				減			
				比			
				增			
				減			
				比			
				增			
				減			
				比			
				增			
				減			
				比			
				增			
				減			
				比			
				增			
				減			
				比			
				增			
				減			
				比			
				增			
				減			
				比			
				增			
				減			
				比			
				增			
				減			
				比			
				增			
				減			
				比			
				增			
				減			
				比			
				增			
				減			
				比			
				增			
				減			
				比			
				增			
				減			
				比			
				增			
				減			
				比			
				增			
				減			
				比			
				增			
				減			
				比			
				增			
				減			
				比			
				增			
				減			
				比			
				增			
				減			
				比			
				增			
				減			
				比			
				增			
				減			
				比			
				增			
				減			
				比			
				增			
				減			
				比			
				增			
				減			
				比			
				增			
				減			
				比			
				增			
				減			
				比			
				增			
				減			
				比			
				增			
				減			
				比			
				增			
				減			
				比			
				增			
				減			
				比			
				增			
				減			
				比			
				增			
				減			
				比			
				增			
				減			
				比			
				增			
				減			
				比			
				增			
				減			
				比			
				增			
				減			
				比			
				增			
				減			
				比			
				增			
				減			
				比			
				增			
				減			
				比			
				增			
				減			
				比			
				增			
				減			
				比			
				增			
				減			
				比			
				增			
				減			
				比			
				增			
				減			
				比			
				增			
				減			
				比			
				增			
				減			
				比			
				增			
				減			
				比			
				增			
				減			
				比			
				增			
				減			
				比			
				增			
				減			
				比			
				增			
				減			
				比			
				增			
				減			
				比			
				增			
				減			
				比			
				增			
				減			
				比			
				增			
				減			
				比			
				增			
				減			
				比			
				增			
				減			
				比			
				增			
				減			
				比			
				增			
				減			
				比			
				增			
				減			
				比			
				增			
				減			
				比			
				增			
				減			
				比			
				增			
				減			
				比			
				增			
				減			
				比			
				增			
				減			
				比			
				增			
				減			
				比			
				增			
				減			
				比			
				增			
				減			
				比			
				增			
				減			
				比			
				增			
				減			
				比			
				增			
				減			
				比			
				增			
				減			
				比			
				增			
				減			
				比			
				增			
				減			
				比			
				增			
				減			
				比			
				增			
				減			
				比			
				增			
				減			
				比			
				增			
				減			
				比			
				增			

款	項	本年預算額	前年度預算額	比	
				增	減
第四款 調査費	第一項 俸津	六三、六〇〇	四二、九一五	二〇、六八五	
	第四款 調査費	二八八、五八一	一三七、二七四	一五一、三〇七	
第一項 俸給	一 主任 俸給	一九、〇八〇	二二、四六八	三、一八〇	
	二 委任 俸給	一〇、三三〇	九、九六〇	三、一八〇	
二 委任 俸給	一 一 事 務 官	二二、七二〇	二二、四六八	三、一八〇	
	二 技 士	六、三六〇	六、〇〇〇	三、一八〇	
三 課 官	一 一 屬 官	三三、七六〇	三三、一八〇	三、一八〇	
	二 技 士	八、四〇〇	八、〇〇〇	三、一八〇	
三 課 官	一 一 屬 官	一〇、三三〇	九、九六〇	三、一八〇	
	二 技 士	六、九六〇	六、〇〇〇	三、一八〇	
三 課 官	一 一 屬 官	六、四八〇	六、〇〇〇	三、一八〇	
	二 技 士	九六〇	九六〇	三、一八〇	
三 課 官	一 一 屬 官	三、六〇〇	三、一八〇	三、一八〇	
	二 技 士	二、八八〇	二、八八〇	三、一八〇	

三 特別津貼
(依昭和三十二年勅令第九十一號第一條)

項	本年預算額	前年度預算額	比	
			增	減
第二項 事務費	二二四、九八一	九四、三五九	一三〇、六二二	
一 雇員 薪水	一 一 辦事 員	二二、四〇〇	二六	五四〇
	二 技 術 員	一四、〇四〇	一一	六六〇
二 差 役 工 資	一 打 字 員	七、九二〇	三	四八〇
	二 夫 役	一、四四〇	八	二三四
三 各 種 津 貼 費	一 特 別 津 貼	一、八七二	八	五四〇
	二 村 長 及 總 代 手 當	一、八七二	一六	六六〇
三 各 種 津 貼 費	一 特 別 津 貼	三、七二六	四	三三四
	二 村 長 及 總 代 手 當	九、五二八	二	三八四
三 各 種 津 貼 費	一 特 別 津 貼	二、一六〇	一〇	六六〇
	二 村 長 及 總 代 手 當	六、六〇〇	二	三八四
三 各 種 津 貼 費	一 特 別 津 貼	七、六八〇	二	三八四
	二 村 長 及 總 代 手 當	二一、七三五	四、三四七	五

目	節	金額	員數	單價	備根	比較			
						出	基		
六 雜 費						一 事業用需用品費	五、〇〇〇	五〇〇	
第二項 道路改修費						本年度預算額	二二一、八三三	前年度預算額	
第一節						金額	二二一、八三三	前年度預算額	
一 道路改修費						金額	二二一、八三三	前年度預算額	
第三項 護岸復原費						本年度預算額	一七二、六〇〇	前年度預算額	
第一節						金額	一七二、六〇〇	前年度預算額	
一 護岸復原費						金額	一七二、六〇〇	前年度預算額	

目	節	金額	員數	單價	備根	比較			
						出	基		
第四項 河川改修費						本年度預算額	一〇五、四五〇	前年度預算額	
第一節						金額	一〇五、四五〇	前年度預算額	
一 河川改修費						金額	一〇五、四五〇	前年度預算額	
第七款 治安維持會費						本年度預算額	四、〇〇〇、〇〇〇	前年度預算額	
第一項 治安維持會費						金額	四、〇〇〇、〇〇〇	前年度預算額	
第一節						金額	四、〇〇〇、〇〇〇	前年度預算額	
一 治安維持會費						金額	四、〇〇〇、〇〇〇	前年度預算額	
二 治安維持會費						金額	一、五〇〇、〇〇〇	前年度預算額	
一 治安維持會費						金額	一、五〇〇、〇〇〇	前年度預算額	
一 治安維持會費						金額	二、五〇〇、〇〇〇	前年度預算額	
一 治安維持會費						金額	二、五〇〇、〇〇〇	前年度預算額	
一 治安維持會費						金額	二、五〇〇、〇〇〇	前年度預算額	

款	項	目	本年度預算額		前年度預算額		比
			金額	員數	金額	員數	
第八款	難民救濟費	第一項	50,000	30,000	50,000	30,000	比增
			50,000	30,000	50,000	30,000	比增
第九款	地方制度改編費	第一項	158,957	1	158,957	1	比增
			158,957	1	158,957	1	比增
款項			本年預算額	前年度預算額			比較
第一項			45,040	1	45,040	1	比較
第一項			45,040	1	45,040	1	比較
第一項			45,040	1	45,040	1	比較

項	目	節	本年度預算額		前年度預算額		比
			金額	員數	金額	員數	
第二項	辦公費	辦事人員	16,100	14	16,100	14	比增
			1,275,000	28	1,275,000	28	比增
			1,400,000	7	1,400,000	7	比增
			3,150,000	4	3,150,000	4	比增
項			本年預算額	前年度預算額		比較	
第二項			1,139,917	1	1,139,917	1	比較
第二項			1,139,917	1	1,139,917	1	比較
第二項			1,139,917	1	1,139,917	1	比較
第二項			1,139,917	1	1,139,917	1	比較

三 各種津貼費	四 僻地津貼	五 賞金	六 旅費
一 夫役 一 特別津貼 二 宿直津貼 三 勤勞津貼 一 僻地津貼	二、七三〇 五、一〇五 四、四四五 一、五七五 一、一一〇 一、七五〇 一八〇 四八〇 二、八〇〇 二、八〇〇 一三〇 八五 六五 五一〇 三四〇 二六〇 六五〇 四二五 三二五 四七二 四七二 一四、六五〇		
二二八	九		
二三四 同 五箇月份 辦事員 打字員 司機人	三一二 理事官(延吉縣) 二〇四 屬官 一五六 員 一、二四八 理事官(佳木斯) 八一六 屬官 六二四 員 一、五六〇 理事官(黑河) 一、〇二〇 屬官 七八〇 員		

七 初度設備費	八 圖書及印刷費	九 筆紙墨文具費	十 消耗品費	十一 通信搬運費	十二 雜費
一 初度設備費 一 圖書及印刷費 一 筆紙墨文具費 一 消耗品費 一 通信搬運費 一 雜費	一 普通旅費 二 赴任旅費	八、二〇〇 六、四五〇 四、二〇〇 九五〇 一、三〇〇 六四、一〇〇 六四、一〇〇 一、三五〇 一、三五〇 一、三五〇 一、三五〇 三、一五〇 三、一五〇 八、九一〇 八、九一〇 三、〇〇〇 三、〇〇〇 三、〇〇〇	二八 二八 五	新 京、安東、錦州 佳 木 斯 黑 河	

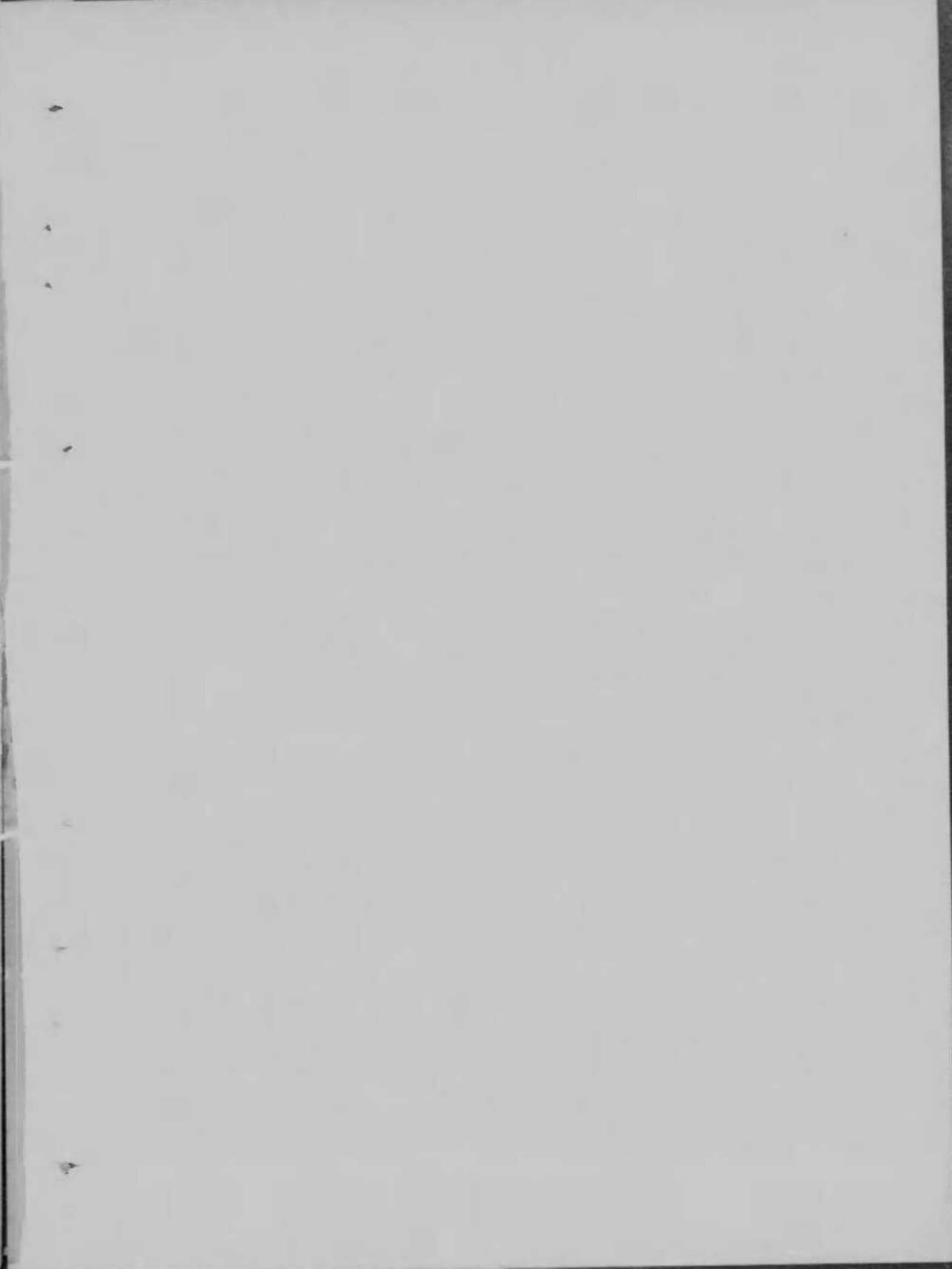
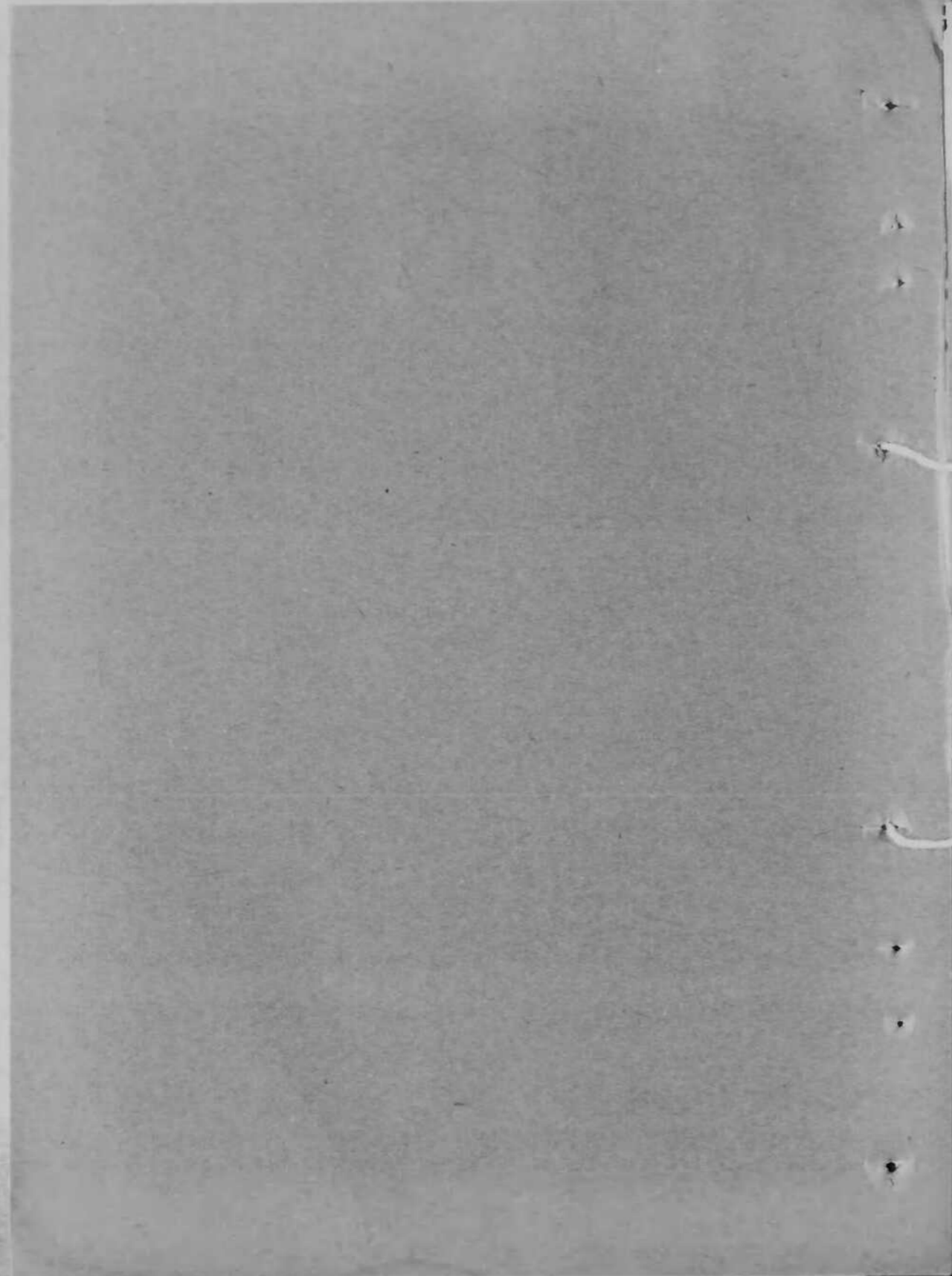

0000 0397

外交部所管
歳出經常部

款	項	本年度預算額	前年度預算額	比	
				増	減
第一款	外交本部	九六八、七六二	九一六、九一六	五、八四六	
第一項	津	三四一、三五四	三四〇、八四〇	五二四	
一 特任俸給	一 大	一五、六〇〇	一	一五、六〇〇	
	二 次	一五、六〇〇	一	一五、六〇〇	
	三 司	五五、二〇〇	六	一一一、〇〇〇	
二 簡任俸給	一 次	一一、〇〇〇	一	一一、〇〇〇	
	二 長	三五、二八〇	四	一三六、〇〇〇	
	三 長	九、三六〇	一	九、三六〇	
三 薦任俸給	一 特	二五、九二〇	一	二五、九二〇	
	二 派	七、九二〇	一	七、九二〇	
	三 員	一一五、八六〇	三六	四一七、七〇〇	
目	部	金額	員數	算出	根拠
第一項	津	三四一、三五四	三四〇、八四〇	五二四	

外交部

項	目	節	金額	員數	單價	比較	
						增	減
六特	別依第九十一號第一條第一項(依第九十一號第一條第一項)津貼	一 特別津貼	一九,五九八	八	六〇〇		
		二 委任官	一九,五九八	三	三八四		
五特	別依第九十一號第一條第一項(依第九十一號第一條第一項)津貼	一 委任官	八二,四四〇	二五	五四〇		
		二 委任官	八二,四四〇	二	一六二		
四季	任	一 秘書官	八二,四四〇	一	三八〇		
		二 秘書官	八二,四四〇	一	三八〇		
一理	事	一 理事官	三六,七三〇	九	四,〇八〇		
		二 理事官	三六,七三〇	一	一八〇		
二事	務	一 事務官	七二,七八〇	二五	二,三四〇		
		二 事務官	七二,七八〇	一	一八〇		
三副	譯	一 翻譯官	一八,七二〇	八	二,三四〇		
		二 翻譯官	一八,七二〇	一	一八〇		
四秘	書	一 秘書官	三三,一八〇	一	三,一八〇		
		二 秘書官	三三,一八〇	一	三,一八〇		
一區	任	一 區長	八二,四四〇	七	一,三二〇		
		二 區長	八二,四四〇	一	一,二〇〇		
一區	任	一 區長	二二,七六〇	一	一,〇八〇		
		二 區長	二二,七六〇	一	九六〇		
一區	任	一 區長	一七,二八〇	一	九六〇		
		二 區長	一七,二八〇	一	九六〇		
一區	任	一 區長	一四,四〇〇	一	一,二〇〇		
		二 區長	一四,四〇〇	一	一,二〇〇		
一區	任	一 區長	二七,〇〇〇	一	一,〇八〇		
		二 區長	二七,〇〇〇	一	九六〇		
一區	任	一 區長	五二,六五六	四	一,六三二		
		二 區長	五二,六五六	一	一,二七二		
一區	任	一 區長	一三,一五二	一	一,〇五六		
		二 區長	一三,一五二	一	九六〇		
一區	任	一 區長	八,一六〇	一	三六〇		
		二 區長	八,一六〇	一	二八八		
一區	任	一 區長	三〇,五〇四	一	一,〇五六		
		二 區長	三〇,五〇四	一	九六〇		
一區	任	一 區長	一九,〇〇八	一	一,〇五六		
		二 區長	一九,〇〇八	一	九六〇		
一區	任	一 區長	一〇,五六〇	一	三六〇		
		二 區長	一〇,五六〇	一	二八八		
一區	任	一 區長	一九,五九八	一	一,〇五六		
		二 區長	一九,五九八	一	九六〇		

項	目	節	金額	員數	單價	比較	
						增	減
第二項	事務費	本年	三二七,二五一	二八二,〇七六	四五,一七五		
		前年					
一雇	員薪水	一 辦事員	四九,五〇〇	九四	五四〇		
		二 打字員	三三,九四〇	六一	四八〇		
二差	役工資	一 夫	一一,九六〇	二七	四八〇		
		二 司機人	三,六〇〇	六	六〇〇		
三各	種津貼費	一 特別津貼	一〇,二二四	五六	一八四		
		二 特別津貼	一〇,二二四	五六	一八四		
一區	任	一 區長	一〇,二二四	一	一〇,二二四		
		二 區長	一〇,二二四	一	一〇,二二四		
一區	任	一 區長	五,六一六	一	五,六一六		
		二 區長	五,六一六	一	五,六一六		
一區	任	一 區長	四,六〇八	一	四,六〇八		
		二 區長	四,六〇八	一	四,六〇八		
一區	任	一 區長	五,一五二	一	五,一五二		
		二 區長	五,一五二	一	五,一五二		
一區	任	一 區長	二二,〇七二	一	二二,〇七二		
		二 區長	二二,〇七二	一	二二,〇七二		
一區	任	一 區長	一一,七四四	一	一一,七四四		
		二 區長	一一,七四四	一	一一,七四四		
一區	任	一 區長	二二,四二〇	一	二二,四二〇		
		二 區長	二二,四二〇	一	二二,四二〇		
一區	任	一 區長	六,五二八	一	六,五二八		
		二 區長	六,五二八	一	六,五二八		
一區	任	一 區長	一,八〇〇	一	一,八〇〇		
		二 區長	一,八〇〇	一	一,八〇〇		
一區	任	一 區長	二九,九四〇	一	二九,九四〇		
		二 區長	二九,九四〇	一	二九,九四〇		

十	九	八	七	六	五	四	三	二	一
圖書及印刷費	購置物品費	旅費	賞金	交際津貼	僻地津貼	特別津貼 <small>(合於第九十一號第二條者)</small>	勤勞津貼	宿直津貼	
三 種	一 器 二 機 器	一 普 通 旅 費 二 赴 任 旅 費	一 賞 金	一 交 際 津 貼	一 僻 地 津 貼	一 特 別 津 貼	四	三	
二九、三五八	一〇、七一六 九、七一五 四、五〇〇	二四、九三一 七、〇〇〇 三、〇一一	三八、〇一一 五、六三八	七、〇〇〇 五、六三八	二、九一三 七、〇〇〇	二、六八四 二、六八四 二、九一三	二、九四〇 一、二〇〇 三、〇〇〇	六、〇〇〇 一、二〇〇 三、〇〇〇	一九、八〇〇
							一	二	三
							一、四七〇	三、〇〇〇	六、六〇〇
							一、二〇〇	一、四七〇	六、六〇〇

以本年度爲限加算(〇)圓

十五	十四	十三	十二	十一	十	九	八	七	六	五	四	三	二	一
租地及租屋費	修繕費	通信搬運費	消耗品費	筆紙墨文具費	購置圖書費	裝釘費	印刷費	新報雜誌費	用紙	冊	筆墨文具	煤油	瓦斯炭油	汽車油
一 租 屋 費	一 修 繕 費	一 郵 信 費 二 電 話 費 三 搬 運 費	一 煤 油 二 瓦 斯 電 氣 油 三 汽 車 油 四 雜 品	一 用 紙 二 冊 三 筆 墨 文 具	一 購 置 圖 書 費 二 裝 釘 費 三 印 刷 費 四 新 報 雜 誌 費									
八、八〇〇	八、八〇〇	五、八三〇 五、八三〇 二、三三四	一七、四三四 七、二八〇 七、八二〇	二七、一六〇 一一、六〇〇 一、二〇〇 二、九一〇 九、二〇〇 二、二五〇	六、二〇〇 五〇〇 一五、八五八 六、八〇〇 一〇、六七三									

十六招待費	一招待費	二八、〇〇〇	人					
十七雜費	一繕寫及計算費 二各種酬謝金 三廣告費 四船馬車輛租賃費 五雜費	七、五八二 二、五〇〇 一、九〇〇 九五〇 九〇二 一、三三〇						
本年預算額		三五、〇〇〇						
前年度預算額		二一、〇〇〇						
比		一四、〇〇〇						
減								
考								

第四項 聘用歐美各人支出費	本年預算額	一九五、一五七						
前年度預算額		一九八、〇〇〇						
比								
減								
考								

一津貼	一津貼	一〇八、〇〇〇	人					
二辦公費	一辦公費	一〇八、〇〇〇 六〇、〇〇〇 四八、〇〇〇 八七、一五七 八七、一五七 六〇、〇〇〇 二七、一五七	二 一 一 一 一 一					
本年預算額		七〇、〇〇〇						
前年度預算額		七五、〇〇〇						
比		五、〇〇〇						
減								
考								

款	項	本年度預算額	前年度預算額	比	
				増	減
第一項	津	一七六、一二六	一七二、三三〇	三、八九六	
第二款	在外使領館	四一九、〇九六	二八七、三七四	一三一、七二二	
一	特任 俸給	一三、一〇〇			
二	簡任 俸給	一三、一〇〇			
三	薦任 俸給	七、一〇〇			
四	委任 俸給	四六、七二〇			
一	公使	六、八〇〇			內一人十二箇月份
二	參事	八、一六〇			內一人九箇月份
三	領事	八、一六〇			內一人十二箇月份
四	副領事	一、六六〇			內一人九箇月份
五	事務官	三、一八〇			日本留學生監督
六	秘書官	三、一八〇			
七	二等秘書官	二、三四〇			
八	三等秘書官	三、二四〇			

款	項	本年度預算額	前年度預算額	比	
				増	減
五	在勤加俸	八二、二九二	二九		
三	通譯	三、五二〇			內一人十二箇月份
一	總領事	一、〇八〇			內一人九箇月份
二	副領事	一、二〇〇			內一人九箇月份
三	副領事	一、二〇〇			內一人九箇月份
四	一等秘書官	三、九五〇			內一人十二箇月份
五	二等秘書官	三、九五〇			內一人九箇月份
六	三等秘書官	一、二七二			內一人九箇月份
七	主事	八六四			
八	主事	二六、五九〇			
一	一屬	一、〇八〇	一五		日本留學生監督官補
二	主事	一六、六〇〇			
三	副領事	六、一六〇			
四	一等秘書官	二、四〇〇			
五	二等秘書官	二、四〇〇			
六	三等秘書官	一、九二〇			
七	主事	一、九二〇			
八	主事	六、〇〇〇			
九	主事	七、〇〇〇			
一〇	主事	八、〇〇〇			
一一	主事	一、三三〇			
一二	主事	一、二〇〇			
一三	主事	一、〇八〇			
一四	主事	九六〇			
一五	主事	九六〇			
一六	主事	四、五〇〇			
一七	主事	三、九五〇			
一八	主事	三、九五〇			
一九	主事	三、六五〇			
二〇	主事	一、二七二			
二一	主事	九三六			
二二	主事	六四八			
二三	主事	八六四			
二四	主事	二六、五九〇			
二五	主事	三、六〇〇			

項	第二項事務費	本年度預算額	前年度預算額	比	
				增	減
六特	別津貼 (依昭和二十一年勅令第九十一號第二條者)	九通譯官	九、〇六七	三、〇〇〇	內一人十一月 內一人十一月 內一人十一月 箇月份
			七、四六七	二、八〇〇	內一人十一月 內一人十一月 內一人十一月 箇月份
			三、四五六	八六四	內一人十一月 內一人十一月 內一人十一月 箇月份
			一〇、四六七	三、〇〇〇	內一人十一月 內一人十一月 內一人十一月 箇月份
			三、〇〇〇		
			七、四六七		
			五、五一四		
			五、五一四		
			五、五一四		
一 職員薪水	一 辦理事務員	一四、二八〇	二八	五四〇	內一人十一月 內一人十一月 內一人十一月 箇月份
	二 打字員	七、二〇〇	一四	四八〇	內一人十一月 內一人十一月 內一人十一月 箇月份
	三 司機	三、六八〇	六	六〇〇	內一人十一月 內一人十一月 內一人十一月 箇月份
	三 司機	三、四〇〇	六	四八〇	內一人十一月 內一人十一月 內一人十一月 箇月份
	三 司機	四、九二六	二五	六〇〇	內一人十一月 內一人十一月 內一人十一月 箇月份
	三 司機	四、九二六	二五	六〇〇	內一人十一月 內一人十一月 內一人十一月 箇月份
二 差役工費	一 夫役	四、九二六	二五	六〇〇	內一人十一月 內一人十一月 內一人十一月 箇月份

項	三各種津貼費	本年度預算額	前年度預算額	比	
				增	減
四特	別津貼 (依昭和二十一年勅令第九十一號第二條者)	三、八二二	一七	二三四	內一人十一月 內一人十一月 內一人十一月 箇月份
		一、一〇四	八	一四四	內一人十一月 內一人十一月 內一人十一月 箇月份
		九、七二八	二〇	五四〇	內一人十一月 內一人十一月 內一人十一月 箇月份
		六、一一〇	二	三八四	內一人十一月 內一人十一月 內一人十一月 箇月份
		一、四〇八	四	六〇〇	內一人十一月 內一人十一月 內一人十一月 箇月份
		二、二〇〇	四	六〇〇	內一人十一月 內一人十一月 內一人十一月 箇月份
		一九、七六〇	一一	三、六〇〇	內一人十一月 內一人十一月 內一人十一月 箇月份
		三、六〇〇	一	二、四〇〇	內一人十一月 內一人十一月 內一人十一月 箇月份
		七、二〇〇	三	一、五六〇	內一人十一月 內一人十一月 內一人十一月 箇月份
		四、一六〇	三	一、二〇〇	內一人十一月 內一人十一月 內一人十一月 箇月份
		四、八〇〇	四	一、二〇〇	內一人十一月 內一人十一月 內一人十一月 箇月份
		三四〇			
		二〇〇			
三宿直津貼	三宿直津貼	六、六四八			
四勤勞津貼	四勤勞津貼	六、六四八			
一特別津貼	一特別津貼	六、〇〇〇			
一交際津貼	一交際津貼	六、〇〇〇			
一賞金	一賞金	二、〇二五			
一普通旅費	一普通旅費	二、〇二五			
		三、五三三〇			
		一六、九一〇			

八 購置物品費	二 赴任旅費	一八、四三〇	以本年度爲限加算五、〇〇〇圓
一 器具	一四、二八〇		
二 機器	一三、七三八		
三 雜品	四、五五〇		
九 圖書及印刷費	一 購買圖書費	一〇、八八二	以本年度爲限加算五、〇〇〇圓
二 印刷費	四、五四〇		
三 新報雜誌費	二、八六二		
三 雜報雜誌費	三、四八〇		
十 筆紙墨文具費	一 用紙	六、九七〇	
二 冊簿	三、七三〇		
三 筆墨文具	五八〇		
十一 消耗品費	一 煤油	二、六六〇	
二 柴炭	二九、八二八		
三 瓦斯電氣	一、四二〇		
四 汽油	五、三六六		
五 汽車用品	八、四二二		
十二 通信搬運費	一 郵信費	一〇、一五五	
二 電話費	三、五六五		
	四、二五〇		

以本年度爲限加算五、〇〇〇圓
 以本年度爲限加算五、〇〇〇圓
 以本年度爲限加算五、〇〇〇圓

項	本年預算額	前年度預算額	比
第三項電報費	八、七〇〇	六、一〇〇	二、六〇〇
一 電報費	八、七〇〇		
二 雜費	八、七〇〇		
十三 修繕費	三、三〇〇		
一 修繕費	三、三〇〇		
十四 租地及租屋費	一、四〇〇		
一 租屋費	一、四〇〇		
十五 招待費	二、三〇〇		
一 招待費	二、三〇〇		
十六 雜費	七、四二〇		
一 繕寫及計算費	二、六九〇		
二 各種酬謝金	八三〇		
三 廣告費	五四〇		
四 給馬車輛租賃費	二、三六〇		
五 雜費	一、〇〇〇		

款	項	本年度預算額		前年度預算額		比 增	比 減
		金額	員數	金額	員數		
第一項各項支出款	第一項各項支出款	三三三、五三五	—	三三三、五三五	—		
	第三款各項支出款	三三三、五三五	—	三三三、五三五	—		
第一項各項支出款	第一項各項支出款	三三三、五三五	—	三三三、五三五	—		
第一項各項支出款	第一項各項支出款	三三三、五三五	—	三三三、五三五	—		

臨時部

款	項	本年度預算額		前年度預算額		比 增	比 減
		金額	員數	金額	員數		
第一款通商及宣傳費	第一款通商及宣傳費	一一〇、三五〇	—	一一〇、三五〇	—		
	第一項通商費	四二、〇〇〇	—	四二、〇〇〇	—		
各項薪津	各項薪津	二二、六〇〇	七	二二、六〇〇	七		
	各項薪津	二二、六〇〇	七	二二、六〇〇	七		
旅費	旅費	一四、四〇〇	四	一四、四〇〇	四		
	旅費	一四、四〇〇	四	一四、四〇〇	四		
庶務費	庶務費	七、五〇〇	—	七、五〇〇	—		
	庶務費	七、五〇〇	—	七、五〇〇	—		
各項薪津	各項薪津	一、六〇〇	—	一、六〇〇	—		
	各項薪津	一、六〇〇	—	一、六〇〇	—		
普通旅費	普通旅費	二、九〇〇	—	二、九〇〇	—		
	普通旅費	二、九〇〇	—	二、九〇〇	—		
赴任旅費	赴任旅費	一、六〇〇	—	一、六〇〇	—		
	赴任旅費	一、六〇〇	—	一、六〇〇	—		
購置物品費	購置物品費	二、八〇〇	—	二、八〇〇	—		
	購置物品費	二、八〇〇	—	二、八〇〇	—		
通信搬運費	通信搬運費	一、五〇〇	—	一、五〇〇	—		
	通信搬運費	一、五〇〇	—	一、五〇〇	—		
消耗品費	消耗品費	一、四〇〇	—	一、四〇〇	—		
	消耗品費	一、四〇〇	—	一、四〇〇	—		

四 雜 費	目	節	項		員 數	單 價	備 考
			本年	前年			
四 租 屋 費	一 寫字及印刷料	一 寫字及印刷料	一、八〇〇	一、八〇〇	1	七、五〇〇	
			八、四〇〇	八、四〇〇			
			三、五〇〇	三、五〇〇			
二 船馬車輛租賃費	二 船馬車輛租賃費	二 船馬車輛租賃費	一、二〇〇	一、二〇〇	1		
			三、七〇〇	三、七〇〇			
			本年預算額	前年度預算額			
			六八、三五〇	六八、三五〇			
一 各項薪津	一 編託津貼	一 編託津貼	一五、〇〇〇	一五、〇〇〇	2		
			一五、〇〇〇	一五、〇〇〇			
			五、〇〇〇	五、〇〇〇			
			五、〇〇〇	五、〇〇〇			
			一〇、〇〇〇	一〇、〇〇〇			
二 庶務費	一 圖書及印刷費	一 圖書及印刷費	五、九二〇	五、九二〇	1		
			一、八二〇	一、八二〇			
			二、二六〇	二、二六〇			
二 庶務費	二 筆紙墨文具費	二 筆紙墨文具費	三、〇〇〇	三、〇〇〇	1		
			三、〇〇〇	三、〇〇〇			
四 工 作 費	三 通信搬運費	三 通信搬運費	三〇、〇〇〇	三〇、〇〇〇	1		
			三〇、〇〇〇	三〇、〇〇〇			
			本年預算額	前年度預算額			
			六八、三五〇	六八、三五〇			

五 雜 費	目	節	項		員 數	單 價	備 考
			本年	前年			
一 船馬車輛租賃費	一 船馬車輛租賃費	一 船馬車輛租賃費	八、三五〇	八、三五〇	1		
			五、五〇〇	五、五〇〇			
二 雜 費	二 雜 費	二 雜 費	二、八五〇	二、八五〇	1		
			二、八五〇	二、八五〇			
			本年預算額	前年度預算額			
			四〇、四七一	四〇、四七一			
第 二 款 會議及委員會費	第 一 項 收買北滿鐵路交涉委員會費	一 各項薪津	二、二四〇	二、二四〇	1		
			一、二四〇	一、二四〇			
			二五、五八一	二五、五八一			
			一、九〇〇	一、九〇〇			
			三〇〇	三〇〇			
二 庶務費	一 圖書及印刷費	一 圖書及印刷費	三〇〇	三〇〇	1		
			四〇〇	四〇〇			
			一、二〇〇	一、二〇〇			
			三、〇〇〇	三、〇〇〇			
四 招 待 費	三 通信搬運費	三 通信搬運費	三、〇〇〇	三、〇〇〇	1		
			三、〇〇〇	三、〇〇〇			
			本年預算額	前年度預算額			
			三八、四七一	三九、三三一			
			八六〇	一、八六〇			

款	目	節	金額	員數	單價	出根	備考	本年 度預算額	前年 度預算額	比	增	減	較
第一項	生補助	俱樂部	留學	七、二〇〇				七、二〇〇					
第三款	補助	費	七、二〇〇					七、二〇〇					
第二項	會議	費	二、〇〇〇					二、〇〇〇					
六機	密	費	四、〇〇〇					四、〇〇〇					
五雜	費	一、七五〇						一、七五〇					

款	目	節	金額	員數	單價	出根	備考	本年 度預算額	前年 度預算額	比	增	減	較
第一項	生補助	俱樂部	留學	七、二〇〇				七、二〇〇					
第三款	補助	費	七、二〇〇					七、二〇〇					
第二項	會議	費	二、〇〇〇					二、〇〇〇					
六機	密	費	四、〇〇〇					四、〇〇〇					
五雜	費	一、七五〇						一、七五〇					

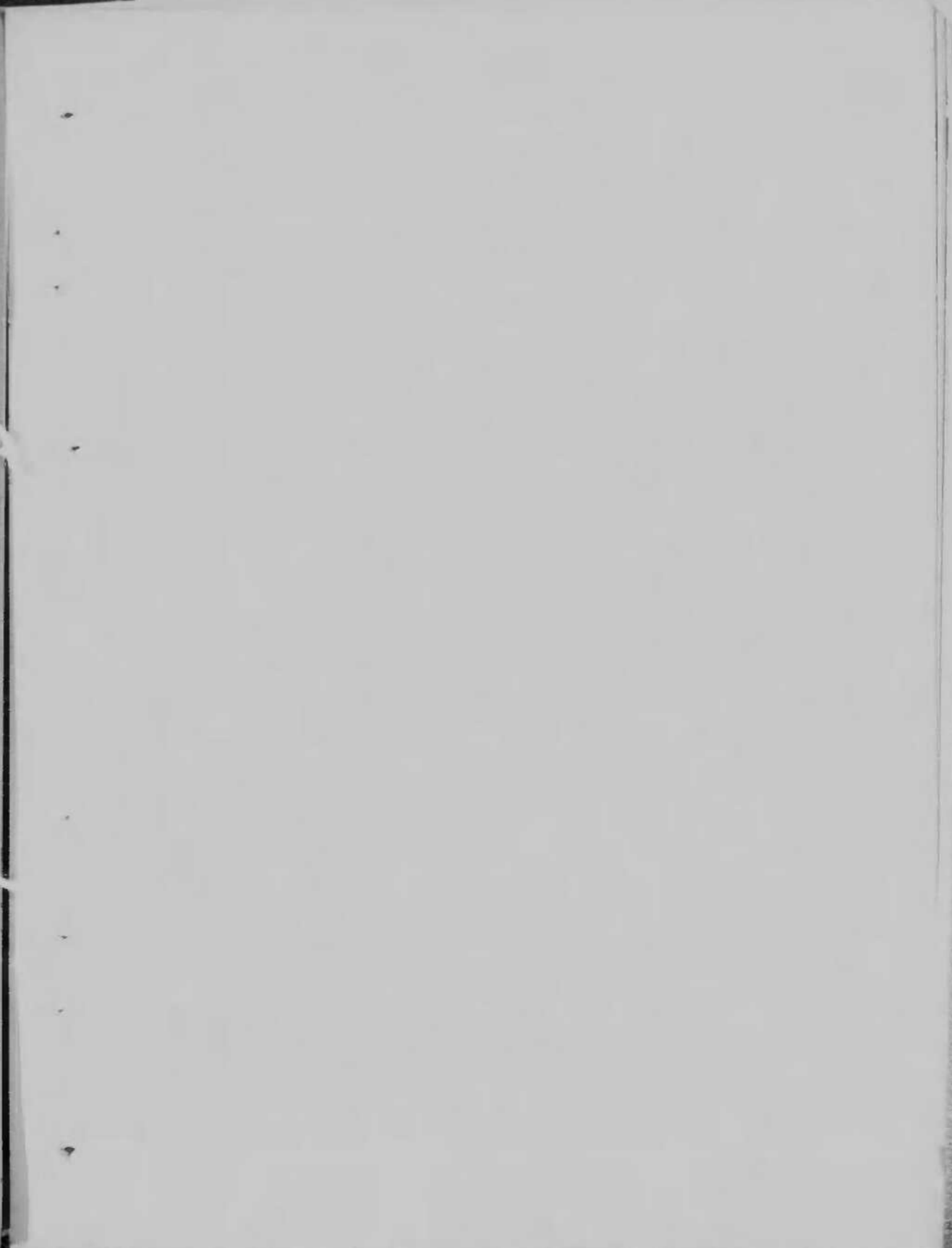
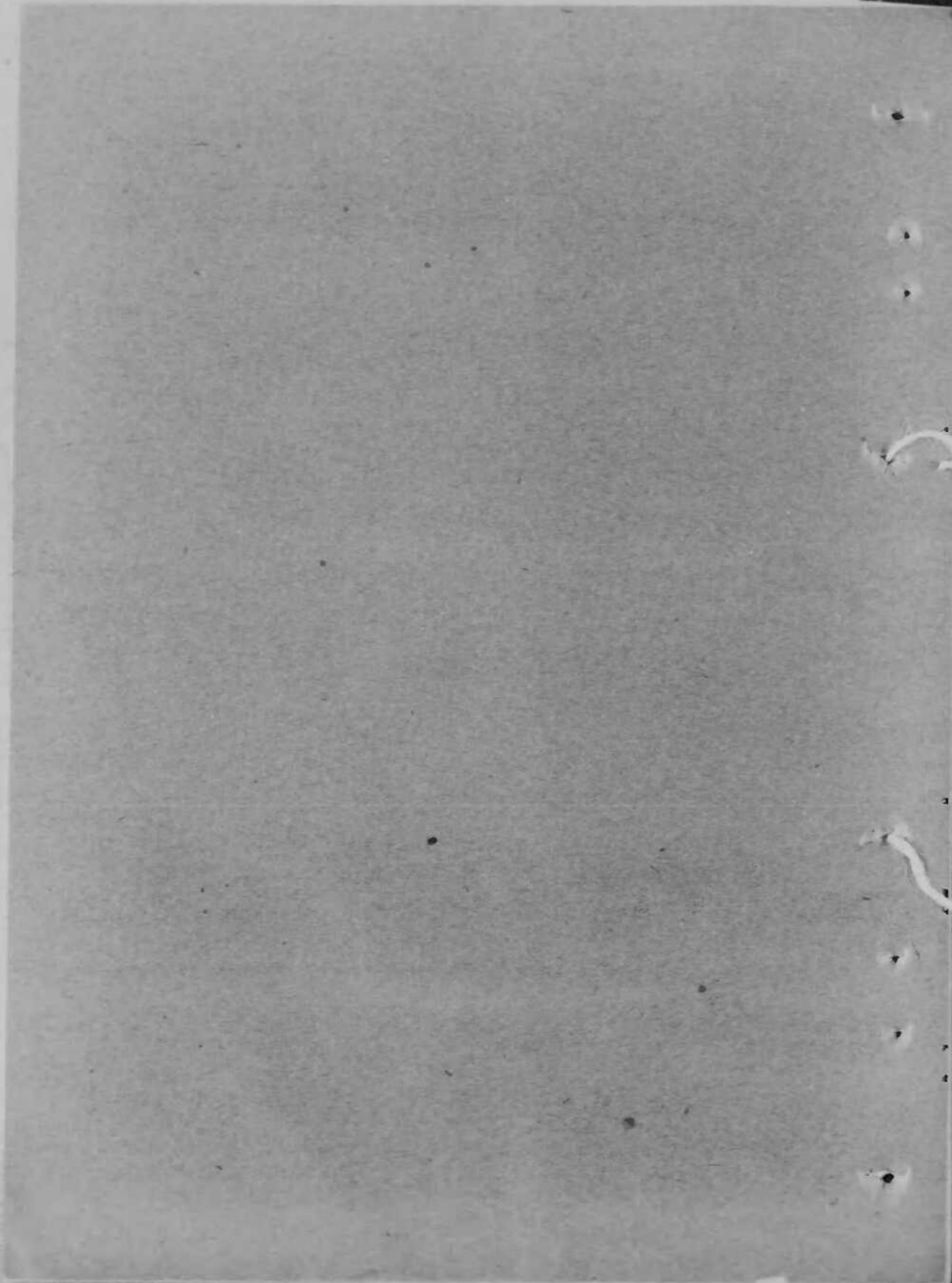

0000 0408

軍政部所管
歲出經常部

款	項	本年度預算額	前年度預算額	比	
				增	減
第一款	軍政本部	一、三七三、六〇八	一、〇八五、七一三	二八七、八九五	
第一項	津	四七六、一三〇	三八五、六〇七	九〇、五二三	
					較
目	節	金額	員數	單價	備考
一將官俸給	一上	四一、五一〇	四八	一四、四〇〇	
	二中	一四、四〇〇	二	一〇、二〇〇	
	三少	二〇、四〇〇	一	六、七一〇	
二校尉官俸給	一上	二〇一、一七〇	九四	三、九三〇	
	二中	四七、一六〇	一一二	二、八〇〇	
	三少	六七、二〇〇	二四	一、八〇五	
	四上	五五、九五五	三一	一、二六五	
		二六、五六五	二二		

軍政部

項	本年		前年		比
	度	度	度	度	
第二項事務費	預算額	預算額	預算額	預算額	增減
三軍屬俸給	一九六、〇五〇	一八九、〇〇〇	九四	三	六三〇
四特	三七、四〇〇	三三、一四四	三九	二	一、五七二
一少將待遇者	四七、一六〇	四七、一六〇	一一	一	三、九三〇
二上校待遇者	五八、八〇〇	五八、八〇〇	一一	一	三、九三〇
三中校待遇者	三四、二九五	三四、二九五	一一	一	三、九三〇
四少校待遇者	五一、八六五	五一、八六五	四一	一	一、八〇五
五上尉待遇者	三一、四四〇	三一、四四〇	三九	二	一、二六五
六中尉待遇者	二二、四四〇	二二、四四〇	二二	二	一、一一〇
七少尉待遇者	二一、一六六	二一、一六六	三三	三	七二二
八上尉待遇者	四、五五四	四、五五四	九	三	五〇六
九、四三二	二、五二二	二、五二二	一	一	二五二
一、四四四	一、四四四	二	六	一	一、五七一
一四、一六八	一四、一六八	一四	二	一	七三三
本年	五〇七、四七八	三二〇、一〇六	一九七、三七二	減	一、〇二二

別津貼
（依昭和二十一年勅令第九十一號第一條）

目	節	金額	算出		備考
			員數	單價	
一 雇員薪水	一 辦事員	二二、四九六	五三		
	二 打字機人員	八、二二〇	二〇	五四〇	
	三 打字機人員	五、四〇〇	一〇	二七二	
	二 電話接線手	七、二〇〇	一〇	四八〇	
	一 印刷工	二、一七六	一	二七二	
	二 印刷工	一、九八〇	七	六六〇	
	三 印刷工	二、〇二〇	六	六六〇	
	四 印刷工	一、三六〇	一	二七二	
	五 印刷工	二、二五二	四	六六〇	
	六 印刷工	一、九八〇	三	二七二	
	七 印刷工	二、二五二	一	二七二	
	八 印刷工	二、九六八	二〇	一四八・四〇	
	九 印刷工	四、四五二	三〇	一四八・四〇	
	十 印刷工	五、九四〇	四	一四八・四〇	
	十一 印刷工	一、七八一	一	一四八・四〇	
二 差役工資	一 辦事員	一六、〇四七	七九	六六〇	
	二 電話接線手	一、九八〇	三	六六〇	
	三 印刷工	二、〇二〇	六	六六〇	
	四 印刷工	一、三六〇	一	二七二	
	五 印刷工	二、二五二	四	六六〇	
	六 印刷工	一、九八〇	三	二七二	
	七 印刷工	二、二五二	一	二七二	
	八 印刷工	二、九六八	二〇	一四八・四〇	
	九 印刷工	四、四五二	三〇	一四八・四〇	
	十 印刷工	五、九四〇	四	一四八・四〇	
	十一 印刷工	一、七八一	一	一四八・四〇	

十六招待費	十五宣傳費	十四醫馬藥費	十三掌糶費	十二馬乾費	十一被服費	十修繕費	九通信搬運費	一煤及薪炭	二瓦斯電氣	三汽車油	四雜用品	一郵電費	二搬運費	一修繕費	一被服費	一馬乾費	一掌糶費	一醫藥費	二馬藥費	一宣傳費	一招待費	
一一、〇〇〇	一一、〇〇〇	二二、五〇〇	二二、〇〇〇	八、四〇〇	二、一七五	六、三二四	一八、五三一	七、五〇〇	七、三八六	七、五〇〇	二、四九二	一三、五八二	四、九四九	六、三二四	二、一七五	二、一七五	八、四〇〇	二、一〇〇	九三〇	四八〇	二二、五〇〇	一一、〇〇〇
		一八五	二五	二五	二五	八七	八七												一六〇	二五		
		一八	三	八四	三三六	二五																

八消耗品費	七筆紙墨文具費	六圖書及印刷費	五購置物品費	四旅費	三各種津貼費
一用紙	二印刷及裝釘費	一購買圖書費	一器	一內國旅費	一特別津貼
三筆墨文具	二冊簿	二機	二外國旅費	三勤勞津貼	二幅託津貼
二四、八七八	三、九一一	二〇、〇〇〇	一七、六九五	一五、六三四八	一五、二四〇
		一四、八七八	七、六四六	八六、三四八	五、四〇〇
		二五、六六八	八二二	七〇、〇〇〇	三、八四〇
		五、六六八	二六、一六四	四、四七〇	六、〇〇〇
		七、九六七	二六、一六四	一、二〇〇〇	一、〇〇〇
		七、九六七	一七、六九五	四、四七〇	一、〇〇〇
		七、九六七	七、六四六	一、二〇〇〇	五
		七、九六七	八二二	一五、六三四八	三〇
		七、九六七	二五、六六八	八六、三四八	一〇
		七、九六七	五、六六八	七〇、〇〇〇	一〇
		七、九六七	二〇、〇〇〇	四、四七〇	五四〇
		七、九六七	一四、八七八	一、二〇〇〇	三、八四〇
		七、九六七	三、九一一	六、〇〇〇	打字員
		七、九六七	二四、八七八	二、四〇〇	司機人

項	目	節	金額	算		出	根	備	考
				數	價				
第十七雜費	一雜費		一七、三二九						
			一七、三二九						
			一七、三二九						
第三項顧問費			本年預算額	前年度預算額					
			三六〇、〇〇〇	三六〇、〇〇〇					
第一節 需費	一 將	一 將	本年預算額	前年度預算額					
			二一九、二四〇	三、二四〇	八六				
第二節 公費	三 尉	二 佐	本年預算額	前年度預算額					
			一三二、〇〇〇	八四、〇〇〇	五〇	二、六四〇			
第三節 密費	一 機	一 機	本年預算額	前年度預算額					
			五〇、〇〇〇	五〇、〇〇〇	三五	二、四〇〇			
第四項機密費			本年預算額	前年度預算額					
			三〇〇、〇〇〇	三〇〇、〇〇〇					

項	目	節	金額	算		出	根	備	考
				數	價				
第一款 陸軍費	第一項 津	一 將	本年預算額	前年度預算額					
			三五、六八五、九四三	三五、七八九、九五四	一〇四、〇一一				
第二項 津	二 中	二 中	本年預算額	前年度預算額					
			一七、八四〇、八三九	一七、九七二、一九八	一三二、三五九				
第三項 津	三 少	三 少	本年預算額	前年度預算額					
			七、七四六、二五〇	五、九四三	六、七一〇				
第四項 津	四 上	四 上	本年預算額	前年度預算額					
			七三三、六九〇	一四、四〇〇	一、八〇五				
第五項 津	五 中	五 中	本年預算額	前年度預算額					
			一九三、八〇〇	一〇、二〇〇	一、二六五				
第六項 津	六 上	六 上	本年預算額	前年度預算額					
			一九八、四〇〇	三、九三〇	一、二六五				
第七項 津	七 中	七 中	本年預算額	前年度預算額					
			二、一三五、三一五	一、一八三	一、二六五				
第八項 津	八 上	八 上	本年預算額	前年度預算額					
			二、〇五五、六二五	一、六二五	一、二六五				

三軍屬俸給	四准尉俸給	五下士官俸給	六兵俸給
五中尉 一、一五二、〇〇〇	七通信士 二一三、八四〇	一上士 五〇七、八七〇	一上等兵 一、三〇一、五三〇
六少尉 七四二、一四〇	八機關士 七五、六〇〇	二中士 八八八、八二二	二上等兵 一、七四一、九二五
一中校待遇者 二五、二〇〇	一准尉 四二一、三五〇	三下士 六三七、六八六	
二少校待遇者 一〇、八三〇	二准尉 二、〇三四、三七八	四下士 四、六六七、七〇三	
三上尉待遇者 四〇二、二七〇	三准尉 五〇七、八七〇	五下士 一、八八八	
四中尉待遇者 二〇三、二〇〇	四准尉 四二一、三五〇	六下士 四、四八九	
五少尉待遇者 一四五、五三〇	五准尉 七五、六〇〇	七下士 五、〇六一	
六通譯者 一五九、六七二	六准尉 四二一、三五〇	八下士 五九、六一七	
七通信士 二二一、九二二	七准尉 四二一、三五〇	九下士 一五、〇六四	
八機關士 三七、七六〇	八准尉 四二一、三五〇	十下士 二一、九九四	
一上校待遇者 一、四四〇	九准尉 四二一、三五〇	十一下士 七九、五	
二中校待遇者 一、二七八	十准尉 四二一、三五〇	十二下士 二、八〇〇	
三少校待遇者 一、五一五	十一准尉 四二一、三五〇	十三下士 一、八〇五	
四少尉待遇者 九	十二准尉 四二一、三五〇	十四下士 一、二六五	
五中尉待遇者 六	十三准尉 四二一、三五〇	十五下士 八〇〇	
六少尉待遇者 六	十四准尉 四二一、三五〇	十六下士 一、八〇五	
七少尉待遇者 六	十五准尉 四二一、三五〇	十七下士 一、二六五	
八少尉待遇者 九	十六准尉 四二一、三五〇	十八下士 六三〇	
九中尉待遇者 九	十七准尉 四二一、三五〇	十九下士 二、八〇〇	
十中尉待遇者 九	十八准尉 四二一、三五〇	二十下士 一、八〇五	
十一中尉待遇者 九	十九准尉 四二一、三五〇	二十一下士 一、二六五	
十二中尉待遇者 九	二十准尉 四二一、三五〇	二十二下士 八〇〇	
十三中尉待遇者 九	二十一准尉 四二一、三五〇	二十三下士 一、八〇五	
十四中尉待遇者 九	二十二准尉 四二一、三五〇	二十四下士 一、二六五	
十五中尉待遇者 九	二十三准尉 四二一、三五〇	二十五下士 六三〇	
十六中尉待遇者 九	二十四准尉 四二一、三五〇	二十六下士 二、八〇〇	
十七中尉待遇者 九	二十五准尉 四二一、三五〇	二十七下士 一、八〇五	
十八中尉待遇者 九	二十六准尉 四二一、三五〇	二十八下士 一、二六五	
十九中尉待遇者 九	二十七准尉 四二一、三五〇	二十九下士 八〇〇	
二十中尉待遇者 九	二十八准尉 四二一、三五〇	三十下士 一、八〇五	
二十一中尉待遇者 九	二十九准尉 四二一、三五〇	三十一下士 一、二六五	
二十二中尉待遇者 九	三十准尉 四二一、三五〇	三十二下士 六三〇	
二十三中尉待遇者 九	三十一准尉 四二一、三五〇	三十三下士 二、八〇〇	
二十四中尉待遇者 九	三十二准尉 四二一、三五〇	三十四下士 一、八〇五	
二十五中尉待遇者 九	三十三准尉 四二一、三五〇	三十五下士 一、二六五	
二十六中尉待遇者 九	三十四准尉 四二一、三五〇	三十六下士 八〇〇	
二十七中尉待遇者 九	三十五准尉 四二一、三五〇	三十七下士 一、八〇五	
二十八中尉待遇者 九	三十六准尉 四二一、三五〇	三十八下士 一、二六五	
二十九中尉待遇者 九	三十七准尉 四二一、三五〇	三十九下士 六三〇	
三十中尉待遇者 九	三十八准尉 四二一、三五〇	四十下士 二、八〇〇	
三十一中尉待遇者 九	三十九准尉 四二一、三五〇	四十一下士 一、八〇五	
三十二中尉待遇者 九	四十准尉 四二一、三五〇	四十二下士 一、二六五	
三十三中尉待遇者 九	四十一准尉 四二一、三五〇	四十三下士 八〇〇	
三十四中尉待遇者 九	四十二准尉 四二一、三五〇	四十四下士 一、八〇五	
三十五中尉待遇者 九	四十三准尉 四二一、三五〇	四十五下士 一、二六五	
三十六中尉待遇者 九	四十四准尉 四二一、三五〇	四十六下士 六三〇	
三十七中尉待遇者 九	四十五准尉 四二一、三五〇	四十七下士 二、八〇〇	
三十八中尉待遇者 九	四十六准尉 四二一、三五〇	四十八下士 一、八〇五	
三十九中尉待遇者 九	四十七准尉 四二一、三五〇	四十九下士 一、二六五	
四十中尉待遇者 九	四十八准尉 四二一、三五〇	五十下士 六三〇	
四十一中尉待遇者 九	四十九准尉 四二一、三五〇	五十一下士 二、八〇〇	
四十二中尉待遇者 九	五十准尉 四二一、三五〇	五十二下士 一、八〇五	
四十三中尉待遇者 九	五十一准尉 四二一、三五〇	五十三下士 一、二六五	
四十四中尉待遇者 九	五十二准尉 四二一、三五〇	五十四下士 八〇〇	
四十五中尉待遇者 九	五十三准尉 四二一、三五〇	五十五下士 一、八〇五	
四十六中尉待遇者 九	五十四准尉 四二一、三五〇	五十六下士 一、二六五	
四十七中尉待遇者 九	五十五准尉 四二一、三五〇	五十七下士 六三〇	
四十八中尉待遇者 九	五十六准尉 四二一、三五〇	五十八下士 二、八〇〇	
四十九中尉待遇者 九	五十七准尉 四二一、三五〇	五十九下士 一、八〇五	
五十中尉待遇者 九	五十八准尉 四二一、三五〇	六十下士 一、二六五	

七職務加俸	八特別津貼	九津貼
一憲兵 一、六二四、二四八	一中將 八、一六〇	一技術津貼 一〇一、七五〇
二少將 四三、八〇〇	二少將 二九、五二四	二解地津貼 一六、四六四
三上校 八六、四六〇	三上校 八六、四六〇	
四中校 六九、四四〇	四中校 六九、四四〇	
五少校 四三、三二〇	五少校 四三、三二〇	
六上尉 一九七、三四〇	六上尉 一九七、三四〇	
七中尉 九八、五六〇	七中尉 九八、五六〇	
八少尉 一一二、三九二	八少尉 一一二、三九二	
九中尉待遇者 一〇、〇八〇	九中尉待遇者 一〇、〇八〇	
十少校待遇者 四、三三二	十少校待遇者 四、三三二	
十一上尉待遇者 一四、一六八	十一上尉待遇者 一四、一六八	
十二中尉待遇者 一〇、一一〇	十二中尉待遇者 一〇、一一〇	
十三通信士 二八、一六〇	十三通信士 二八、一六〇	
十四機關士 七、七七六	十四機關士 七、七七六	
一憲兵 一、五七〇	一憲兵 一、五七〇	
二少將 二、六八四	二少將 二、六八四	
三上校 一、五七二	三上校 一、五七二	
四中校 一、一一〇	四中校 一、一一〇	
五少校 七二二	五少校 七二二	
六上尉 五〇六	六上尉 五〇六	
七中尉 三三〇	七中尉 三三〇	
八少尉 二五二	八少尉 二五二	
九中尉待遇者 一、一一〇	九中尉待遇者 一、一一〇	
十少校待遇者 七三二	十少校待遇者 七三二	
十一上尉待遇者 八	十一上尉待遇者 八	
十二中尉待遇者 一〇、一一二	十二中尉待遇者 一〇、一一二	
十三通信士 六四〇	十三通信士 六四〇	
十四機關士 八六四	十四機關士 八六四	
一憲兵 四、〇八〇	一憲兵 四、〇八〇	
二少將 二、六八四	二少將 二、六八四	
三上校 一、五七二	三上校 一、五七二	
四中校 一、一一〇	四中校 一、一一〇	
五少校 七二二	五少校 七二二	
六上尉 五〇六	六上尉 五〇六	
七中尉 三三〇	七中尉 三三〇	
八少尉 二五二	八少尉 二五二	
九中尉待遇者 一、一一〇	九中尉待遇者 一、一一〇	
十少校待遇者 七三二	十少校待遇者 七三二	
十一上尉待遇者 八	十一上尉待遇者 八	
十二中尉待遇者 一〇、一一二	十二中尉待遇者 一〇、一一二	
十三通信士 六四〇	十三通信士 六四〇	
十四機關士 八六四	十四機關士 八六四	

項	目	節	金額	本年度預算額		前年度預算額		比
				員數	單價	員數	單價	
第二項軍需費	一 槍砲 盤油費 二 武器 彈藥費 三 被服費 四 軍畜費 五 輸送費 六 醫馬藥費	一 槍砲 盤油費	一九九、七五三					
		二 武器 彈藥費	一、四〇五、五七五					
		三 被服費	一、四〇五、五七五					
		四 軍畜費	二、八五四、〇七二					
		五 輸送費	二、八五四、〇七二					
		六 醫馬藥費	二、八五四、〇七二					
		一 槍砲 盤油費	一九九、七五三					
		二 武器 彈藥費	一、四〇五、五七五					
		三 被服費	一、四〇五、五七五					
		四 軍畜費	二、八五四、〇七二					
五 輸送費	二、八五四、〇七二							
六 醫馬藥費	二、八五四、〇七二							
本年合計			六、九五〇、六七五			七、五四四、五二五		五九三、八五〇

本年合計 六、九五〇、六七五 前年度預算額 七、五四四、五二五 比 五九三、八五〇

項	目	節	金額	本年度預算額		前年度預算額		比
				員數	單價	員數	單價	
第三項各廳公費	一 購置物品費 二 筆紙墨文具費	一 修繕費	二五、八一七					
		二 柴炭費	二五、八一七					
		三 教育演習費	五二八、七六四					
		四 徒費	五二八、七六四					
		一 修繕費	二五、八一七					
		二 柴炭費	二五、八一七					
		三 教育演習費	五二八、七六四					
		四 徒費	五二八、七六四					
		一 購置物品費	三三〇、九八〇					
		二 筆紙墨文具費	二二六、五八〇					
本年合計			一、九八六、七九〇			一、四二〇、七二〇		五六六、〇七〇

本年合計 一、九八六、七九〇 前年度預算額 一、四二〇、七二〇 比 五六六、〇七〇

第四項 雜費	項							
	八 運 公 費	七 營 公 費	六 團 公 費	五 旅 公 費	四 通 信 機 運 費		三 消 耗 品 費	
本年 度 預 算 額	一 連 公 費	一 營 公 費	一 團 公 費	一 旅 公 費	二 搬 運 費	一 郵 電 費	三 雜 用 品	一 五 斯 電 氣
前年 度 預 算 額								
比								
增								
減								
額	二、二四八、四八〇	二、二四八、四八〇	二、二四八、四八〇	二、二四八、四八〇	二、二四八、四八〇	二、二四八、四八〇	二、二四八、四八〇	二、二四八、四八〇
人								

一 雇 傭 員 薪 水	二 各 種 津 貼 費	目		節	金 額	算		出 價 額	備 考
		員	費			數	單		
一 雇 員	一 特 別 津 貼	二 宿 直 津 貼	三 服 製 津 貼	一 雇 員	八六八、四七〇	一、一一五	三三二〇	四二〇	雇員
二 傭 員	二 特 別 津 貼	三 宿 直 津 貼	三 服 製 津 貼	二 傭 員	二四三、一三〇	四四	二四八	一四八・四〇	
三 傭 員	三 特 別 津 貼	四 宿 直 津 貼	四 服 製 津 貼	三 傭 員	一四、四〇〇	二五	六八八・四〇	一四八・四〇	
四 傭 員	四 特 別 津 貼	五 宿 直 津 貼	五 服 製 津 貼	四 傭 員	一七、二一〇	一〇七〇	一四八・四〇	一四八・四〇	
五 傭 員	五 特 別 津 貼	六 宿 直 津 貼	六 服 製 津 貼	五 傭 員	一五八、七八八	一、〇七〇	一四八・四〇	一四八・四〇	
六 傭 員	六 特 別 津 貼	七 宿 直 津 貼	七 服 製 津 貼	六 傭 員	二四六、三〇二	一、八三七	一四八・四〇	一四八・四〇	
七 傭 員	七 特 別 津 貼	八 宿 直 津 貼	八 服 製 津 貼	七 傭 員	一、四八四	一〇	一四八・四〇	一三三	
八 傭 員	八 特 別 津 貼	九 宿 直 津 貼	九 服 製 津 貼	八 傭 員	二四四、八一八	一、八二七	一四八・四〇	一三三	
九 傭 員	九 特 別 津 貼	一〇 宿 直 津 貼	一〇 服 製 津 貼	九 傭 員	一八三、三八四	一、二六〇	一四八・四〇	一三三	
一〇 傭 員	一〇 特 別 津 貼	一一 宿 直 津 貼	一一 服 製 津 貼	一〇 傭 員	一一二、七八四	七六〇	一四八・四〇	一三三	
一一 傭 員	一一 特 別 津 貼	一二 宿 直 津 貼	一二 服 製 津 貼	一一 傭 員	七〇、六〇〇	五〇〇	一四八・四〇	一三三	
一二 傭 員	一二 特 別 津 貼	一三 宿 直 津 貼	一三 服 製 津 貼	一二 傭 員	一八、〇六〇	四三	一四八・四〇	一三三	
一三 傭 員	一三 特 別 津 貼	一四 宿 直 津 貼	一四 服 製 津 貼	一三 傭 員	一八九、五〇〇	四三	一四八・四〇	一三三	
一四 傭 員	一四 特 別 津 貼	一五 宿 直 津 貼	一五 服 製 津 貼	一四 傭 員	一五〇、〇〇〇	四三	一四八・四〇	一三三	

項	目	節	金額	員數	單價	出根	備考	本年		前年	
								預算額	前年度預算額	預算額	前年度預算額
三 租地及租屋費	一 租地及租屋費	一	一八〇,〇〇〇								
		二	一八〇,〇〇〇								
		三	四六六,〇〇〇								
		四	四六六,〇〇〇								
		五	三七六,四五〇								
四 旅費	一 內國旅費	一	四八,四〇〇								
		二	四八,四〇〇								
		三	三三六,〇七五								
五 雜費	一 招待費	一	八九,九七五								
		二	八九,九七五								
		三	八九,九七五								
第五項餉乾費	本年	本年	六,六五九,一五九								
		前年	八,八五二,五一一								
第三款江防費	本年	本年	一,一三一,〇四三								
		前年	七〇八,九八七								

第一項 津

五六九,六四七

三四三,五七二

二二六,〇七五

目	節	金額	員數	單價	出根	備考	本年		前年	
							預算額	前年度預算額	預算額	前年度預算額
一 將官俸給	一 少將	一	七,二〇〇	一	七,二〇〇					
		二	一〇五,二七〇	六二	一,四四〇					
		三	四,一四〇	一	四,一四〇					
		四	二七,〇〇〇	九	三,〇〇〇					
		五	二二,三〇〇	一〇	二,二三〇					
		六	三八,八八〇	二七	一,四四〇					
		七	一三,九五〇	一五	九三〇					
		八	三四,三三〇	四〇	八四〇					
		九	一五,一二〇	一八	八四〇					
		十	一〇,八〇〇	一二	九〇〇					
		十一	八四〇	一	八四〇					
		十二	七,五六〇	九	八四〇					
		十三	五五,〇三三	一四七	四〇八					
		十四	一六,七二八	四一	四〇八					
		二 校尉官俸給	一 上尉	一	七,二〇〇	一	七,二〇〇			
二	一〇五,二七〇			六二	一,四四〇					
三	四,一四〇			一	四,一四〇					
四	二七,〇〇〇			九	三,〇〇〇					
三 士官俸給	一 上士	一	七,二〇〇	一	七,二〇〇					
		二	一〇五,二七〇	六二	一,四四〇					
		三	四,一四〇	一	四,一四〇					
		四	二七,〇〇〇	九	三,〇〇〇					
四 下士官俸給	一 上等兵	一	七,二〇〇	一	七,二〇〇					
		二	一〇五,二七〇	六二	一,四四〇					
		三	四,一四〇	一	四,一四〇					
		四	二七,〇〇〇	九	三,〇〇〇					

五兵		六教練職員俸給	
俸	給	俸	給
五中士	五、五〇八	一教官	二八八、一二〇
六中士	三、七二〇	二教官	一九一、八八〇
七中士	六四八	七練兵	八、四〇〇
八中士	一、二九六	六練兵	九、一八〇
九中士	五、一八四	五練兵	一七、八五六
十中士	二、三五二	四練兵	六、一五六
十一中士	一、四四〇	三練兵	一四、二八〇
十二中士	七四、四七二	二練兵	七、六五六
十三中士	一〇、九四四	一練兵	九六、二四〇
十四中士	四一八	二教官	一八、四八〇
十五中士	二二八	七練兵	七六、八〇〇
十六中士	二六四	六練兵	一、九一、八八〇
十七中士	二〇四	五練兵	一、八〇〇
十八中士	二二八	四練兵	二、六四〇
十九中士	二六四	三練兵	三、九六〇
二十中士	二〇四	二練兵	三、二四〇
二十一中士	二二八	一練兵	二、六四〇
二十二中士	二六四	一教官	一、九二〇
二十三中士	二〇四	二教官	一、九二〇
二十四中士	二二八	七練兵	一、九二〇
二十五中士	二六四	六練兵	一、九二〇
二十六中士	二〇四	五練兵	一、九二〇
二十七中士	二二八	四練兵	一、九二〇
二十八中士	二六四	三練兵	一、九二〇
二十九中士	二〇四	二練兵	一、九二〇
三十中士	二二八	一練兵	一、九二〇

七加		第二項辦公費	
俸	給	目	節
一、八〇〇	一、八〇〇	一管理員薪水	一管理員
一、五六〇	一、五六〇	二辦事員薪水	二辦事員
一、四四〇	一、四四〇	三通譯加俸	三通譯加俸
一、四四〇	一、四四〇	四輪機財官	四輪機財官
一、四四〇	一、四四〇	五輪機財官	五輪機財官
一、四四〇	一、四四〇	六輪機財官	六輪機財官
一、四四〇	一、四四〇	七輪機財官	七輪機財官
一、四四〇	一、四四〇	八輪機財官	八輪機財官
一、四四〇	一、四四〇	九輪機財官	九輪機財官
一、四四〇	一、四四〇	十輪機財官	十輪機財官
一、四四〇	一、四四〇	十一輪機財官	十一輪機財官
一、四四〇	一、四四〇	十二輪機財官	十二輪機財官
一、四四〇	一、四四〇	十三輪機財官	十三輪機財官
一、四四〇	一、四四〇	十四輪機財官	十四輪機財官
一、四四〇	一、四四〇	十五輪機財官	十五輪機財官
一、四四〇	一、四四〇	十六輪機財官	十六輪機財官
一、四四〇	一、四四〇	十七輪機財官	十七輪機財官
一、四四〇	一、四四〇	十八輪機財官	十八輪機財官
一、四四〇	一、四四〇	十九輪機財官	十九輪機財官
一、四四〇	一、四四〇	二十輪機財官	二十輪機財官
一、四四〇	一、四四〇	二十一輪機財官	二十一輪機財官
一、四四〇	一、四四〇	二十二輪機財官	二十二輪機財官
一、四四〇	一、四四〇	二十三輪機財官	二十三輪機財官
一、四四〇	一、四四〇	二十四輪機財官	二十四輪機財官
一、四四〇	一、四四〇	二十五輪機財官	二十五輪機財官
一、四四〇	一、四四〇	二十六輪機財官	二十六輪機財官
一、四四〇	一、四四〇	二十七輪機財官	二十七輪機財官
一、四四〇	一、四四〇	二十八輪機財官	二十八輪機財官
一、四四〇	一、四四〇	二十九輪機財官	二十九輪機財官
一、四四〇	一、四四〇	三十輪機財官	三十輪機財官
一、四四〇	一、四四〇	三十一輪機財官	三十一輪機財官
一、四四〇	一、四四〇	三十二輪機財官	三十二輪機財官
一、四四〇	一、四四〇	三十三輪機財官	三十三輪機財官
一、四四〇	一、四四〇	三十四輪機財官	三十四輪機財官
一、四四〇	一、四四〇	三十五輪機財官	三十五輪機財官
一、四四〇	一、四四〇	三十六輪機財官	三十六輪機財官
一、四四〇	一、四四〇	三十七輪機財官	三十七輪機財官
一、四四〇	一、四四〇	三十八輪機財官	三十八輪機財官
一、四四〇	一、四四〇	三十九輪機財官	三十九輪機財官
一、四四〇	一、四四〇	四十輪機財官	四十輪機財官
一、四四〇	一、四四〇	四十一輪機財官	四十一輪機財官
一、四四〇	一、四四〇	四十二輪機財官	四十二輪機財官
一、四四〇	一、四四〇	四十三輪機財官	四十三輪機財官
一、四四〇	一、四四〇	四十四輪機財官	四十四輪機財官
一、四四〇	一、四四〇	四十五輪機財官	四十五輪機財官
一、四四〇	一、四四〇	四十六輪機財官	四十六輪機財官
一、四四〇	一、四四〇	四十七輪機財官	四十七輪機財官
一、四四〇	一、四四〇	四十八輪機財官	四十八輪機財官
一、四四〇	一、四四〇	四十九輪機財官	四十九輪機財官
一、四四〇	一、四四〇	五十輪機財官	五十輪機財官
一、四四〇	一、四四〇	五十一輪機財官	五十一輪機財官
一、四四〇	一、四四〇	五十二輪機財官	五十二輪機財官
一、四四〇	一、四四〇	五十三輪機財官	五十三輪機財官
一、四四〇	一、四四〇	五十四輪機財官	五十四輪機財官
一、四四〇	一、四四〇	五十五輪機財官	五十五輪機財官
一、四四〇	一、四四〇	五十六輪機財官	五十六輪機財官
一、四四〇	一、四四〇	五十七輪機財官	五十七輪機財官
一、四四〇	一、四四〇	五十八輪機財官	五十八輪機財官
一、四四〇	一、四四〇	五十九輪機財官	五十九輪機財官
一、四四〇	一、四四〇	六十輪機財官	六十輪機財官
一、四四〇	一、四四〇	六十一輪機財官	六十一輪機財官
一、四四〇	一、四四〇	六十二輪機財官	六十二輪機財官
一、四四〇	一、四四〇	六十三輪機財官	六十三輪機財官
一、四四〇	一、四四〇	六十四輪機財官	六十四輪機財官
一、四四〇	一、四四〇	六十五輪機財官	六十五輪機財官
一、四四〇	一、四四〇	六十六輪機財官	六十六輪機財官
一、四四〇	一、四四〇	六十七輪機財官	六十七輪機財官
一、四四〇	一、四四〇	六十八輪機財官	六十八輪機財官
一、四四〇	一、四四〇	六十九輪機財官	六十九輪機財官
一、四四〇	一、四四〇	七十輪機財官	七十輪機財官
一、四四〇	一、四四〇	七十一輪機財官	七十一輪機財官
一、四四〇	一、四四〇	七十二輪機財官	七十二輪機財官
一、四四〇	一、四四〇	七十三輪機財官	七十三輪機財官
一、四四〇	一、四四〇	七十四輪機財官	七十四輪機財官
一、四四〇	一、四四〇	七十五輪機財官	七十五輪機財官
一、四四〇	一、四四〇	七十六輪機財官	七十六輪機財官
一、四四〇	一、四四〇	七十七輪機財官	七十七輪機財官
一、四四〇	一、四四〇	七十八輪機財官	七十八輪機財官
一、四四〇	一、四四〇	七十九輪機財官	七十九輪機財官
一、四四〇	一、四四〇	八十輪機財官	八十輪機財官
一、四四〇	一、四四〇	八十一輪機財官	八十一輪機財官
一、四四〇	一、四四〇	八十二輪機財官	八十二輪機財官
一、四四〇	一、四四〇	八十三輪機財官	八十三輪機財官
一、四四〇	一、四四〇	八十四輪機財官	八十四輪機財官
一、四四〇	一、四四〇	八十五輪機財官	八十五輪機財官
一、四四〇	一、四四〇	八十六輪機財官	八十六輪機財官
一、四四〇	一、四四〇	八十七輪機財官	八十七輪機財官
一、四四〇	一、四四〇	八十八輪機財官	八十八輪機財官
一、四四〇	一、四四〇	八十九輪機財官	八十九輪機財官
一、四四〇	一、四四〇	九十輪機財官	九十輪機財官
一、四四〇	一、四四〇	九十一輪機財官	九十一輪機財官
一、四四〇	一、四四〇	九十二輪機財官	九十二輪機財官
一、四四〇	一、四四〇	九十三輪機財官	九十三輪機財官
一、四四〇	一、四四〇	九十四輪機財官	九十四輪機財官
一、四四〇	一、四四〇	九十五輪機財官	九十五輪機財官
一、四四〇	一、四四〇	九十六輪機財官	九十六輪機財官
一、四四〇	一、四四〇	九十七輪機財官	九十七輪機財官
一、四四〇	一、四四〇	九十八輪機財官	九十八輪機財官
一、四四〇	一、四四〇	九十九輪機財官	九十九輪機財官
一、四四〇	一、四四〇	一百輪機財官	一百輪機財官

項	本年預算額	前年度預算額	比較	
			增	減
第三項 艦營費	三七八、七五五	二五八、四七六	一二〇、二七九	
目	節	金額	員數	備考
一 燃料費	一 煤	一四八、八六八	四、七八〇	一六
二 艦營需品	二 木	七六、四八〇		
三 被服費	三 重油	一一、二一〇		
	四 石油	一一、〇〇〇		
	五 揮發油	二六、八八〇	七五	三五八・四〇
	六 運費	七、三九八	一七	四三五・二〇
	一 糧食	二四、九〇〇		
	一 營需品	三一、三六〇		
	一 被服費	三一、三六〇	一八七	七六 士長、軍士
		六六、四三四	四一二	七六 兵
		一四、二二二	九五	五〇 備人
		三二、三二二	一四二	
		四、七五〇	一七	
		一四、一六〇		

項	本年預算額	前年度預算額	比較	
			增	減
第四項 演習教育費	二四、八五〇		二四、八五〇	
目	節	金額	員數	備考
四 伙食費	一 士兵伙食	一三、二〇〇	六一	二〇〇 教練員(初階科)
五 遊樂費	二 航行中食料	一、九六〇	五六	三五 教練員
六 公費	一 遊樂費	二、〇〇〇	八	二五〇 士官武裝津貼
七 修船費	一 修船費	三〇、五〇〇		士長以上教練員
八 兵器費	一 兵器費	一三、八九三		
九 醫藥費	二 搬運費	一三、四七三		
	一 醫藥費	五、〇〇〇		
		四二〇		
		五、〇〇〇		
		五、〇〇〇		

目	部	金額	員數	單價	備考	本年預算額	前年預算額	比	
								增	減
一 演習費	一 演習費	五,〇〇〇				五,〇〇〇			
二 教育諸費	一 教育費 二 留學費 三 旅費	一九,八五〇 三,五〇〇 一四,三五〇				一九,八五〇 三,五〇〇 一四,三五〇	二二,〇〇〇		
第五項機密費	本年預算額	七,六〇〇				七,六〇〇	四,〇〇〇	三,六〇〇	增
前年預算額									
第六項各項支出款	本年預算額	一〇,六〇〇				一〇,六〇〇	一五,〇〇〇	四,四〇〇	減
前年預算額									

目	部	金額	員數	單價	備考	本年預算額	前年預算額	比	
								增	減
一 各項支出款	一 恤金 二 褒賞金	一〇,六〇〇 五,六〇〇				一〇,六〇〇 五,六〇〇	五,〇〇〇		
第四款馬政費	本年預算額	一,三二八,四七九				一,三二八,四七九	五五七,〇四四	七七一,四三五	增
前年預算額									
第一項俸給	本年預算額	二五一,五六六				二五一,五六六	一四〇,五四二	一一一,〇二四	增
前年預算額									
一 簡任俸給	一 局長 二 副局長	一一,五二〇 四,三二〇	二 一	八,六四〇	六箇月份	一一,五二〇 四,三二〇			
二 薦任俸給	一 場長 二 理事 三 技正 四 事務官	九六,六二五 一五,六四〇 一一,二四〇 四,〇八〇	三 四 一 七	七,二〇〇	賽馬場二人 種馬場二人十一箇月份	九六,六二五 一五,六四〇 一一,二四〇 四,〇八〇			

三季任俸給		五馬政		六技佐官		一馬官		二技士		三譯官		一馬任官	
六,三六〇	一,七〇〇	二,七二〇	三三,八八五	一八,二八五	一五,六〇〇	六六,九六〇	四五,〇八〇	一一,八八〇	八,六四〇	一三,二〇〇	一一,三六〇	一九,九六〇	六,六〇〇
二	五	四	一三	六	七	六〇	四〇	九	八	九	一一	二	四
二,一八〇	二,三四〇	三,一八〇	三,一八〇	三,一八〇	二,三四〇	二,一八〇	一,三二〇	一,〇八〇	一,〇八〇	一,〇二〇	九六〇	九六〇	九六〇
賽馬場	賽馬場	賽馬場	賽馬場	賽馬場	賽馬場	賽馬場	賽馬場	賽馬場	賽馬場	賽馬場	賽馬場	賽馬場	賽馬場
本防疫所五人 內九箇月份	本防疫所五人 內九箇月份	本防疫所五人 內九箇月份	本防疫所五人 內九箇月份	本防疫所五人 內九箇月份	本防疫所五人 內九箇月份	本防疫所五人 內九箇月份	本防疫所五人 內九箇月份	本防疫所五人 內九箇月份	本防疫所五人 內九箇月份	本防疫所五人 內九箇月份	本防疫所五人 內九箇月份	本防疫所五人 內九箇月份	本防疫所五人 內九箇月份

四特別津貼 (依昭和三十九年勅令第九十一號第一條第二項)		三季任俸給		五馬政		六慰勞金		五特別津貼 (依昭和三十九年勅令第九十一號第一條第二項)		二委任官		一慰勞金	
五三,二七〇	一三,六四六	六,三九六	三〇,六二四	一四,七八四	一五,八四〇	五,七四二	五,七四二	一七,四四九	一七,四四九	三〇,六二四	一四,七八四	一五,八四〇	一七,四四九
五〇	一九	七	四	六	五	二	二	一	一	七	四	一	一
九,六〇〇	九,六〇〇	九,六〇〇	九,六〇〇	九,六〇〇	九,六〇〇	九,六〇〇	九,六〇〇	九,六〇〇	九,六〇〇	九,六〇〇	九,六〇〇	九,六〇〇	九,六〇〇
賽馬場	賽馬場	賽馬場	賽馬場	賽馬場	賽馬場	賽馬場	賽馬場	賽馬場	賽馬場	賽馬場	賽馬場	賽馬場	賽馬場
本防疫所一人 內九箇月份	本防疫所一人 內九箇月份	本防疫所一人 內九箇月份	本防疫所一人 內九箇月份	本防疫所一人 內九箇月份	本防疫所一人 內九箇月份	本防疫所一人 內九箇月份	本防疫所一人 內九箇月份	本防疫所一人 內九箇月份	本防疫所一人 內九箇月份	本防疫所一人 內九箇月份	本防疫所一人 內九箇月份	本防疫所一人 內九箇月份	本防疫所一人 內九箇月份

二 差 役 工 資	三 各 種 津 貼 費
五 打 字 員 一、九二〇 六 司 機 人 員 二、四〇〇 七 守 衛 長 一、〇八〇 八 守 衛 八、八二〇	一 特 別 津 貼 一、八四〇 七 臨 時 夫 役 一八四 六 印 刷 工 七二〇 五 製 本 工 二、一六〇 四 給 仕 八六四 三 火 夫 一、二八七 二 牧 夫 二、五九二 一 夫 役 四、七一九
一、九二〇 二、四〇〇 一、〇八〇 八、八二〇	一、八四〇 一八四 七二〇 二、一六〇 八六四 一、二八七 二、五九二 四、七一九
二二 二 二 八 二	一 三 六 六 八
四八〇 六〇〇 五四〇 四二〇	〇八〇 七二〇 一四四 一四四 二三四
以本年度爲限	內二人九箇月份 內二人九箇月份 內二人九箇月份 內二人九箇月份

九 筆 紙 墨 文 具 費	八 圖 書 及 印 刷 費	七 購 置 物 品 費	六 旅 費	五 賞 金	四 僻 地 津 貼
二 印 刷 費 三、九八〇 一 購 買 圖 書 費 九〇〇	三 雜 品 一、四〇八 二 機 器 三、〇一六	一 器 具 三、一、〇六〇 二 赴 任 旅 費 一、二、八六〇 一 普 通 旅 費 六五、二八三	一 賞 金 一〇、五六六 一 僻 地 津 貼 三、四一二	一 僻 地 津 貼 一〇、五六六 一 賞 金 一〇、五六六	二 嚙 託 津 貼 四一、九四〇 三 調 査 員 津 貼 二九、七六〇 四 調 教 手 津 貼 二、〇〇〇 五 馬 夫 津 貼 九六〇 六 宿 直 津 貼 一、九四一 七 勤 勞 津 貼 四、三〇五 八 馬 政 委 員 津 貼 一、五〇〇
三、九八〇 九〇〇	一、四〇八 三、〇一六	三、一、〇六〇 一、二、八六〇 六五、二八三	一〇、五六六 三、四一二	一〇、五六六 三、四一二	四一、九四〇 二九、七六〇 二、〇〇〇 九六〇 一、九四一 四、三〇五 一、五〇〇
					四〇 一九
					五〇
					以本年度爲限

十 消耗品費	十一 通信搬運費	十二 修繕費	十三 被服費	十四 會議費	十五 招待費	十六 宣傳及廣告費
一 用紙 二 冊簿 三 筆墨文具 一 煤及薪炭 二 汽油 三 瓦斯電氣 四 雜用品	一 郵信電報費	一 修繕費	一 被服費	一 會議費	一 招待費	一 宣傳費
二、三、一六〇 六三〇 一、〇三四 一三、〇九三 八、〇〇四 二、八八〇 一、四八九 七二〇	一一、〇五二	三、五二〇 三、五二〇	六九六 六九六	一、五〇〇 一、五〇〇	二、〇〇〇 二、〇〇〇	一、五〇〇 二、〇〇〇
以本年度為限加算二、〇〇〇圓						

項	目	節	金額	員數	單價	備考	第三項 調查獎勵費	
							本年度預算額	前年度預算額
十七 雜費	二 廣告費	一 各種酬謝金	六、三一〇				四、六〇〇	二四、五〇〇
		二 自來水費	二、四〇〇					
一 馬事獎勵費	一 補助馬事團體費	一 補助馬事團體費	一、〇〇〇	五	二〇〇			
		二 馬產業者獎勵費	一、三〇〇	一三	一〇〇			
		三 優良牝馬保留獎勵費	二、〇〇〇					
		四 租地及租屋費	一、七一〇					
		五 雜費	一、二〇〇					
二 雜費	一 雜費	一 雜費	三、〇〇〇					
		二 雜費	三、〇〇〇					
							一九、九〇〇	減

項目	第四項賽馬費	本年度預算額	前年度預算額	比	備考	金額		
						金額	員數	單價
一 賞金賞品費	一 優勝競馬賞金 二 賞杯賞品費 三 一般賞金	二八六、二八〇 六、〇〇〇 一一、〇〇〇						
二 各種津貼費	一 贊助員津貼	二六九、二八〇 一、〇〇〇						
三 臨時工資	一 執務委員手當 二 臨時 三 監視守衛 四 雜役	七五、七八〇 九、九〇〇 六〇、六〇〇 一一、二二〇 一一、三二〇 一一、六四〇 二、六四〇	六六〇	一五				
四 旅費	一 指導監督旅費 二 搖彩票發賣旅費 三 抽籤馬購買旅費	一六、八六〇 三、三〇〇 一〇、五六〇 三、〇〇〇		二				
五 印刷費		五六、二八四		一				
		總計	二一七、二六〇	二九〇、四九二				

項目	第四項賽馬費	本年度預算額	前年度預算額	比	備考	金額		
						金額	員數	單價
六 宣傳及廣告費	一 印刷費 二 宣傳費 三 廣告費	一八、五〇〇 九、八〇〇 六、〇〇〇						
七 馬匹費	一 依役馬購買費 二 馬糞費 三 裝蹄費	一一、二八三 三〇〇 四〇〇	二二〇 五八三	一五〇				
八 馬糞費	一 馬糞費	三六五						
九 補助費	一 補助抽籤馬購買費 二 補助法人費	一九、〇〇〇 一〇、〇〇〇	二二〇 六八	五〇				
十 招待費	一 招待費	六、〇〇〇						
十一 雜費	一 船馬車輛租賃費 二 各種酬謝金 三 消耗品費	一〇、六〇〇 二、五〇〇 三、〇〇〇 一、九〇〇						
		總計	二一七、二六〇	二九〇、四九二				

項	種	馬費	本年度預算額		前年度預算額		比
			額	員數	額	員數	
第五項	種	馬費	一 臨時工資	七六五	七六五	—	—
			二 旅	七六五	—	—	—
			三 輸送	一一、四五六	—	—	—
			四 馬糞	五、八四六	—	—	—
			五 宣傳及廣告費	一、〇〇〇	—	—	—
			六 馬匹費	六八、五三二	—	—	—
			總額	一一八、四五二	一一八、四五二	—	—

項	種	防疫費	本年度預算額		前年度預算額		比
			額	員數	額	員數	
第六項	種	防疫費	一 一種壯馬購買費	六七、四〇〇	五〇	—	—
			二 使役馬購買費	六三、八〇〇	四四	—	—
			三 馬藥費	三、六〇〇	六	—	—
			四 裝蹄費	四〇〇	六	—	—
			五 雜費	三七二	—	—	—
			六 一 種	五〇〇	—	—	—
			七 二 種	五〇〇	—	—	—
			總額	一一八、五二〇	一一八、五二〇	—	—

目	節	金額	員數	單價	出根	備考	款	
							本年	前年
四 宣傳及廣告費	一 印刷費	二、二一八	一、五二〇				三 治療用藥品材料費	二、二一八
	二 宣傳費	九、六〇〇	一、二六〇				四 隔離手當	九、六〇〇
	三 印刷費	八、八二〇	二、二六〇					七 馬、騾
	四 印刷費	七、八〇〇	二、六〇〇					三 騾
五 獎勵及補助費	一 馬疫早期發見獎勵費	三、八六〇						一、二、三、七五
	二 補助馬疫研究費	二、八〇〇						三〇〇
	三 補助技術員設置費	一、〇六〇						四、五〇〇
	四 補助技術員養成費	一、二〇〇						六、三七五
六 雜費	一 雜費	八六三						一、二〇〇
	二 雜費	八六三						八六三
	三 雜費	八六三						八六三
	四 雜費	八六三						八六三
第五款 地圖費	本年	九一、八八二	八三、八二〇	八、〇六二	增			
	前年	九一、八八二	八三、八二〇	八、〇六二	增			
第五款 地圖費	本年	九一、八八二	八三、八二〇	八、〇六二	增			
	前年	九一、八八二	八三、八二〇	八、〇六二	增			
第一項 地圖費	本年	九一、八八二	八三、八二〇	八、〇六二	增			
	前年	九一、八八二	八三、八二〇	八、〇六二	增			

目	節	金額	員數	單價	出根	備考	款	
							本年	前年
一 購買費	本年	八七、四〇三						
	前年	八七、四〇三						
二 搬運費	本年	四、四七九						
	前年	四、四七九						
第六款 國防費分擔金	本年	九、〇〇〇、〇〇〇						
	前年	九、〇〇〇、〇〇〇						
第一項 國防費分擔金	本年	九、〇〇〇、〇〇〇						
	前年	九、〇〇〇、〇〇〇						
第七款 各項支出款	本年	六一九、四三八	四四八、八一六	一七〇、六二二	增			
	前年	六一九、四三八	四四八、八一六	一七〇、六二二	增			
第一項 各項支出款	本年	六一九、四三八	四四八、八一六	一七〇、六二二	增			
	前年	六一九、四三八	四四八、八一六	一七〇、六二二	增			

目	節	金額	員數	單價	備考
一慰勞金	一慰勞金	三三六、三三二			
二恤金	一恤金	三三六、三三二			
		一九〇、三九〇			
三死傷津貼	一死傷津貼	一九〇、三九〇			
		四四、八三〇			
		四四、八三〇			
四褒賞金	一褒賞金	五七、九九六			
		五七、九九六			

臨時部

款	項目	本年度預算額	前年度預算額	比	備考
第一款測量費	第一款測量費	二五〇、〇〇〇	二〇〇、〇〇〇	五〇、〇〇〇	
第二款營繕費	第一款營繕費	五、五〇〇、〇〇〇	一、五四七、六〇八	三、九五二、三九二	
	第二款營繕費	一、五〇〇、〇〇〇	一、五四七、六〇八	四七、六〇八	
一測量費	一測量費	二五〇、〇〇〇	二〇〇、〇〇〇	五〇、〇〇〇	
		二五〇、〇〇〇	二〇〇、〇〇〇	五〇、〇〇〇	
一增建設造費	一增建設造費	一、二六〇、七六〇			

款	項	目	金額		員數	單價	備根	備考	
			本年	前年					
第一項 及部邊隊防整費	第一項 及部邊隊防整費	一 各部隊各所修繕費	一、〇〇〇、〇〇〇	一、〇〇〇、〇〇〇					
			二 陸軍官學校校舍	一、〇〇〇、〇〇〇	一、〇〇〇、〇〇〇				
			三 陸軍醫院改修費	一、〇〇〇、〇〇〇	一、〇〇〇、〇〇〇				
			四 各所增建設費	三、七〇〇、〇〇〇	三、七〇〇、〇〇〇				
			五 辨事費	五、五〇〇、〇〇〇	五、五〇〇、〇〇〇				
合計			一、〇〇〇、〇〇〇	一、〇〇〇、〇〇〇					
第二項 築造費	第二項 築造費	一 築造費	四、〇〇〇、〇〇〇	四、〇〇〇、〇〇〇					
			二 陸軍官學校校舍	一、〇〇〇、〇〇〇	一、〇〇〇、〇〇〇				
			三 陸軍醫院改修費	一、〇〇〇、〇〇〇	一、〇〇〇、〇〇〇				
			四 各所增建設費	三、七〇〇、〇〇〇	三、七〇〇、〇〇〇				
			五 辨事費	五、五〇〇、〇〇〇	五、五〇〇、〇〇〇				
合計			一、〇〇〇、〇〇〇	一、〇〇〇、〇〇〇					
第三項 及部邊隊防整費	第三項 及部邊隊防整費	一 各部隊各所修繕費	一、〇〇〇、〇〇〇	一、〇〇〇、〇〇〇					
			二 陸軍官學校校舍	一、〇〇〇、〇〇〇	一、〇〇〇、〇〇〇				
			三 陸軍醫院改修費	一、〇〇〇、〇〇〇	一、〇〇〇、〇〇〇				
			四 各所增建設費	三、七〇〇、〇〇〇	三、七〇〇、〇〇〇				
			五 辨事費	五、五〇〇、〇〇〇	五、五〇〇、〇〇〇				
合計			一、〇〇〇、〇〇〇	一、〇〇〇、〇〇〇					

款	項	目	金額		員數	單價	備根	備考		
			本年	前年						
第一項 河用砲艦建造費	第一項 河用砲艦建造費	一 砲艦建造費	一、六八二、四二二	一、六八二、四二二						
			二 砲艦裝諸費	三、一八六、〇〇〇	三、一八六、〇〇〇					
			三 砲艦監督諸費	一、二四四、〇〇〇	一、二四四、〇〇〇					
			四 雜費	五、七〇〇、〇〇〇	五、七〇〇、〇〇〇					
			合計			一、六八二、四二二	一、六八二、四二二			
第四項 艦艇建造費	第四項 艦艇建造費	一 艦艇建造費	一、六三一、四二二	一、六三一、四二二						
			二 艦艇裝諸費	三、一八六、〇〇〇	三、一八六、〇〇〇					
			三 艦艇監督諸費	一、二四四、〇〇〇	一、二四四、〇〇〇					
			四 雜費	五、七〇〇、〇〇〇	五、七〇〇、〇〇〇					
			合計			一、六三一、四二二	一、六三一、四二二			
第一項 部隊整理及邊防費	第一項 部隊整理及邊防費	一 部隊整理費	一、〇〇〇、〇〇〇	一、〇〇〇、〇〇〇						
			二 邊防費	八〇〇、〇〇〇	八〇〇、〇〇〇					
			合計			一、〇〇〇、〇〇〇	一、〇〇〇、〇〇〇			
			本年			一、〇〇〇、〇〇〇	一、〇〇〇、〇〇〇			
			前年			一、〇〇〇、〇〇〇	一、〇〇〇、〇〇〇			

目	節	金額	員數	出		備考
				價	根	
一 委任俸給	一 事務官	三、一八〇	一			
二 委任俸給	一 屬官	二、四〇〇	二			
三 特別津貼	一 一 配任官	一、二七二	一	一、二七二	事務官	
	二 委任官	一、〇五六	一	一、〇五六	屬官	
四 慰勞金	一 慰勞金	七四〇				
		七四〇				
第一項 俸津		八、六四八				
第五款 馬事調査費		九九、六八五				
款 項		本年 度 預 算 額		比 增		減 較
		前年 度 預 算 額				
		九一、〇三七				

第二項 調査費

本年度預算額 前年度預算額

目	節	金額	員數	出		備考
				價	根	
一 雇員薪水	一 辦事員	六、〇〇〇	一〇			
二 差役工資	一 技藝員	一、〇八〇	二	五四〇		
	二 打字員	三、九六〇	六	六六〇		
	三 打字員	九六〇	二	四八〇		
三 臨時工資	一 夫役	一四四	一	一四四		
四 各種津貼費	一 臨時夫役	四〇〇				
	二 特別津貼	四〇〇				
	三 通譯津貼	二、六四〇	四	六六〇	技術員	
	四 普通旅費	二、〇四〇	二	三八四	打字員	
五 旅費	一 普通旅費	四三、八三九				
		七九一				
第二項 調査費		九一、〇三七				
款 項		本年 度 預 算 額		比 增		減 較
		前年 度 預 算 額				
		九一、〇三七				

六圖書及印刷費	七筆紙墨文具費	八通信運送費	九宣傳及廣告費	十檢査手當	十一雜費
二赴任旅費 三調査旅費	一購買圖書費 二印刷費	一郵信電報費 二搬運費	一宣傳費	一奉付手當 二優良馬馬獎手當	一各種酬謝金 二房租費 三雜費
二二〇〇〇 四〇、八四八	一、五〇〇 五、三五〇	一、二二〇 二、七八〇	三、六四〇	一、八〇〇 八〇〇	四、四〇〇 八〇〇 三、〇〇八
比	增	減	較		

款	項	本年度預算額	前年度預算額	比	增	減	較
第六款討伐費	第一項討伐費	五一〇、五四一	一、三八五、五三二	一、三八五、五三二			八七四、九九一
一討伐手當	一討伐手當	五一〇、五四一	六二、二六三				
二餉乾費	二餉乾費	三三、七八七	一八、二二九				
三設營費	三設營費	一八、二二九	八七、三四八				
四輸送費	四輸送費	一〇五、一二〇	三、一〇〇				
五搬運費	五搬運費	三、一〇〇	一〇、〇五〇				
六津貼費	六津貼費	一〇、〇五〇	一一〇、五三五				
七偵緝費	七偵緝費	一一〇、五三五	二九、九二五				
八獎賞費	八獎賞費	二九、九二五	二、一八四				
九被服補修費	九被服補修費	二、一八四	五〇、〇〇〇				
十醫馬藥材料費	十醫馬藥材料費	五〇、〇〇〇					
十一雜費	十一雜費						

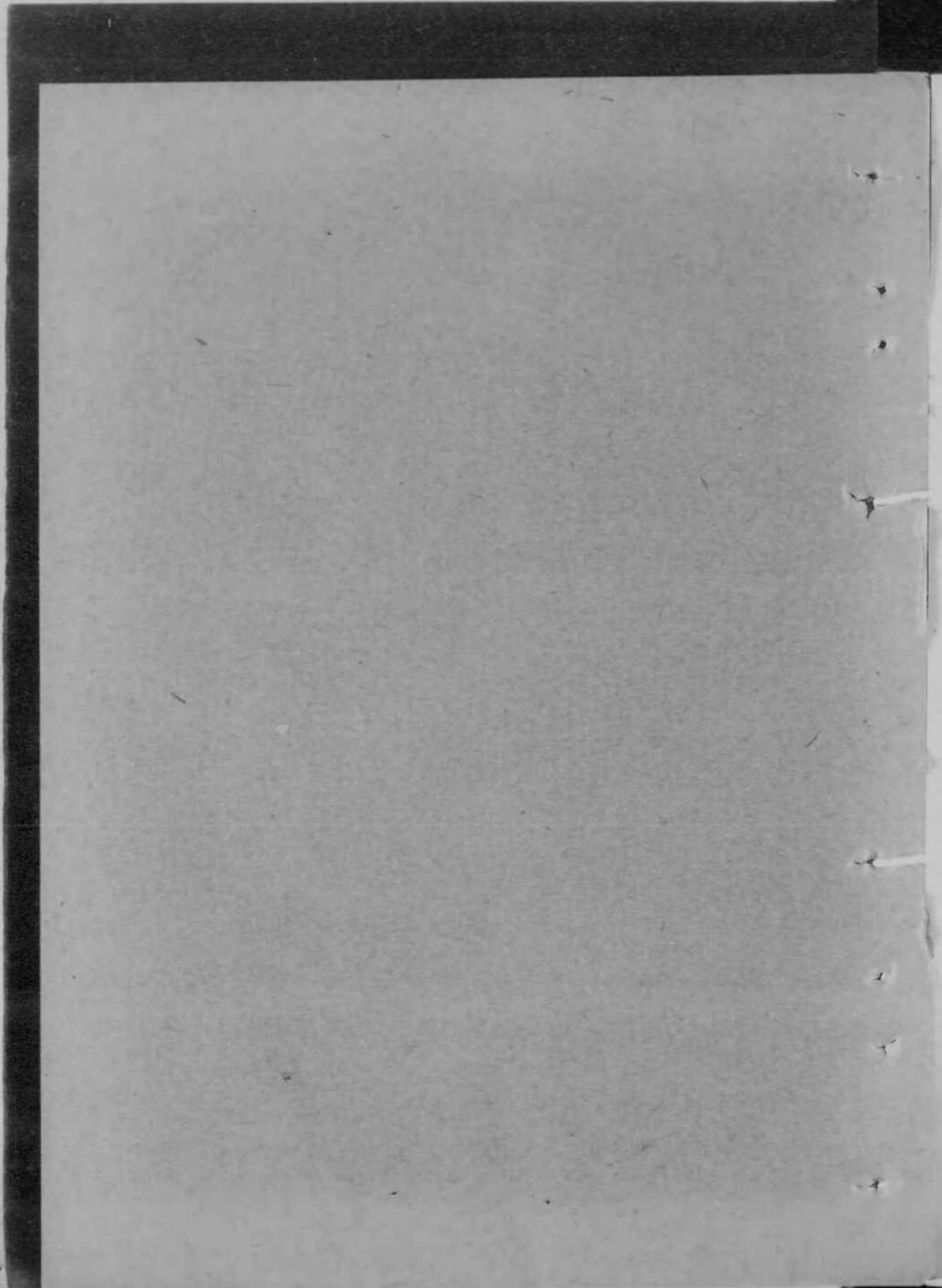

0000 0431

財政部所管
歳出經常部

款	項	金額		員數	單價	出根	備考
		本年度預算額	前年度預算額				
第一款財政本部	津	一、二五八、八九四	一、二五一、四九八	一	一〇七、三九六		
		四七三、三五八	四九〇、〇九〇	一		一六、七三二	
第一項俸給	一 大臣	一五、六〇〇	一五、六〇〇	一	一五、六〇〇		
		一五、六〇〇	一五、六〇〇	一	一五、六〇〇		
		四七、二八〇	四七、二八〇	五	九、三六〇		
		一一、〇〇〇	一一、〇〇〇	一	一一、〇〇〇		
		二六、六四〇	二六、六四〇	三	八、六四〇		
第二項俸給	二 次長	一七、二八〇	一七、二八〇	一	一七、二八〇		
		九、三六〇	九、三六〇	一	九、三六〇		
		八、六四〇	八、六四〇	一	八、六四〇		
第三項俸給	三 技正	一三九、八〇〇	一三九、八〇〇	四〇	八、六四〇		

財政部

項	本年		前年		比	減
	度	度	度	度		
六特 別津貼 (法昭應元年勅令 第九十一號第二條者)	一 特別津貼	一一、一四二	一一、一四二	一一、一四二	一〇、五六	馬官五八人技士七人
	二 委任官	六八、六四〇	六八、六四〇	六八、六四〇	一、〇八〇	
五特 別津貼 (法昭應元年勅令 第九十一號第二條者)	一 郵任官	一〇七、八五六	一〇七、八五六	九三	一、六三二	理事官 九人技士一人
	二 技士	三九、二一六	三九、二一六	二八	一、二七二	事務官一六人技士二人
四委任俸給	一 局長	一四〇、二八〇	一四〇、二八〇	一一七	一、三二〇	
	二 技書	七六、五六〇	七六、五六〇	五八	一、〇八〇	
三事務官	一 事務官	六三、七二〇	六三、七二〇	五九	一、〇八〇	
	二 技士	一一、四〇〇	一一、四〇〇	九	一、〇八〇	
二技正官	一 技正官	九、二四〇	九、二四〇	七	一、三二〇	
	二 技正官	一一、一六〇	一一、一六〇	二	一、〇八〇	
一理事官	一 理事官	一五、六八〇	一五、六八〇	二六	三、一八〇	
	二 技正官	四、〇八〇	四、〇八〇	一	三、一八〇	
合計		五三、〇四〇	五三、〇四〇	一三	四、〇八〇	

第二項事務費

三六五、一九二

三〇四、九九二

六〇、二〇〇

目	節	金額	員算		出價	備考
			數	單		
一 雇員薪水	一 辦事員	五六、一〇〇	一〇五		五四〇	
	二 打字機人員	四二、六六〇	七九		四八〇	
二 差役工資	三 司機人員	八、六四〇	一八		六〇〇	
	一 夫役	四、八〇〇	八		六〇〇	
三 各種津貼費	二 火夫	九、九〇〇	四四		一三三四	
	一 特別津貼	六、四八〇	三五		一四四	
三 各種津貼費	二 木釘	二、一六〇	一六		三六〇	
	一 特別津貼	八四〇	一四四		四二〇	
三 各種津貼費	二 木釘	四二〇	二		四二〇	
	一 特別津貼	五八、八二六	一		四二〇	
三 各種津貼費	二 木釘	三三、四六八	六五		五四〇	
	一 特別津貼	二六、四六〇	四九		三八四	
三 各種津貼費	二 木釘	四、六〇八	一一		六〇〇	
	一 特別津貼	二、四〇〇	四		五、四〇〇	
三 各種津貼費	二 木釘	二、三二〇	六		六〇〇	
	一 特別津貼	一〇、八〇〇	二		五、四〇〇	
合計		三六五、一九二			六〇、二〇〇	

九	八	七	六	五	四	三	二	一	四	三	二	一
筆紙墨文具費	圖書及印刷費	購置物品費	旅費	賞金	交際津貼	勤勞津貼	宿直津貼	三	二	一	四	三
一 用紙簿	一 購買圖書費	一 器具	一 普通旅費	一 賞金	一 交際津貼	一 勤勞津貼	一 宿直津貼	一 三	一 二	一 一	一 四	一 三
一、九〇五	一、四一〇	六、三〇〇	一、八〇五〇	六、九六三	七、〇〇〇	一、六八〇	九、〇〇〇	三、四〇〇	三、四〇〇	三、四〇〇	三、四〇〇	三、四〇〇
			以本年度爲限加算二、〇〇〇圓									

以本年度爲限加算二、〇〇〇圓
 以本年度爲限加算二、〇〇〇圓
 以本年度爲限加算二、〇〇〇圓

十	九	八	七	六	五	四	三	二	一	十	九	八	七	六	五	四	三	二	一
消耗品費	通信搬運費	修繕費	租地及租屋費	招待費	鑑定及分析費	雜費	郵信電報費	汽用車油	瓦斯電氣	煤炭油	煤炭油	煤炭油	煤炭油	煤炭油	煤炭油	煤炭油	煤炭油	煤炭油	煤炭油
一 煤炭油	一 郵信電報費	一 修繕費	一 租地及租屋費	一 招待費	一 招待費	一 招待費	一 郵信電報費	一 汽用車油	一 瓦斯電氣	一 煤炭油	一 煤炭油	一 煤炭油	一 煤炭油	一 煤炭油	一 煤炭油	一 煤炭油	一 煤炭油	一 煤炭油	一 煤炭油
二八、〇七七	一六、五五六	七、八〇〇	三、六〇〇	三、九〇〇	一〇、一九二	七、五二八	七、〇〇〇	一〇、〇〇〇	七、〇〇〇	四、二二七	五、〇五〇	五、〇五〇	五、〇五〇	五、〇五〇	五、〇五〇	五、〇五〇	五、〇五〇	五、〇五〇	五、〇五〇

項	本年度預算額		前年度預算額		比
	額	員數	額	員數	
十六 承辦費	一、二〇〇		一、二〇〇		
三 船馬車輛租賃費	一、二〇〇		一、二〇〇		
四 自來水費	四〇〇		四〇〇		
五 雜費	三、七八〇		三、七八〇		
一 承辦費	一、二〇〇		一、二〇〇		
第三項 稅務講習費	三、三二九	三三二、一六	三、三二九	三三二、一六	增
一 各項薪津	五、四八	一	五、四〇	一	增
二 差役工資	五、四〇	二	五、四〇	二	增
三 特別津貼	四、六八	一	四、六八	一	增
四 臨時津貼	五、四〇	一	五、四〇	一	增
二 賞金	三、六〇〇		三、六〇〇		
一 賞金	一、〇九		一、〇九		
三 旅費	二、二〇八		二、二〇八		
一 賞金	一、〇九		一、〇九		
二 賞金	一、一〇九		一、一〇九		
四 庶務費	四、三三二		四、三三二		
一 講習生旅費	四、三三二		四、三三二		

項	本年度預算額		前年度預算額		比
	額	員數	額	員數	
五 雜費	七、一一		七、一一		
一 購置物品費	二、八三一		二、八三一		
二 圖書及印刷費	二、〇五		二、〇五		
三 筆紙墨文具費	三、八四		三、八四		
四 消耗品費	九〇		九〇		
五 通信搬運費	三、七五九		三、七五九		
一 講師酬謝金	三、〇〇〇		三、〇〇〇		
二 租地及租屋費	三〇〇		三〇〇		
三 雜費	四、五九		四、五九		
第四項 關稅委員會願費	二、四〇〇	二、四〇〇	二、四〇〇	二、四〇〇	增
一 關稅訴訟審查委員會費	二、四〇〇	三	二、四〇〇	三	增
二 關稅津貼	九〇〇		九〇〇		
三 雜費	一、五〇〇		一、五〇〇		
第五項 印紙印花類及驗訖證各費	三、八〇、五九九	三三二、〇〇〇	三、八〇、五九九	三三二、〇〇〇	增
本年度預算額	三、八〇、五九九	三三二、〇〇〇	三、八〇、五九九	三三二、〇〇〇	增
前年度預算額	三、八〇、五九九	三三二、〇〇〇	三、八〇、五九九	三三二、〇〇〇	減

款	項	目		金額	員數	單價	備根	備考
		一	二					
第六項	機密費	一	收入印紙製造費	一〇七、〇六〇				
		二	印花類製造費	一〇七、〇六〇				
第四項	運送費	一	一般運送費	二九、九三五				
		二	驗訖證製造費	二九、九三五				
第三項	製造費	一	稅稅印花票製造費	四七、五二〇				
		二	酒稅印花票製造費	一三九、〇〇〇				
本年預算額				一、九〇〇				
前年度預算額				一、九〇〇				
比								
增								
減								
較								

款	項	目		金額	員數	單價	備根	備考
		一	二					
第二款	稅務監督署	一	署長	一、七一一、九七三	一			一二四、一九〇
		二	副署長	一四、四〇〇	二	七、二〇〇		
第一款	津	一	署長	一、八三六、一六三	一			一二一、五二二
		二	副署長	一、九〇〇	二	九六〇		
第一項	俸給	一	一署	五七、六〇〇	七	八、六四〇		
		二	二副署長	四三、二〇〇	五	七、二〇〇		
第一項	俸給	一	一署長	二二七、六二〇	四	四、〇八〇		
		二	二副署長	一四、四〇〇	二	七、二〇〇		
第一項	俸給	一	一署長	一、二二、三四〇	三	四、〇八〇		
		二	二副署長	三、八一六〇	一	三、八一〇		
第一項	俸給	一	一署長	七二、五四〇	三	二、三四〇		
		二	二副署長	四、六八〇	二	二、三四〇		
第一項	俸給	一	一署長	三六二、四〇〇	三	四、〇八〇		
		二	二副署長	三五〇、八八〇	一	一、二〇〇		
第一項	俸給	一	一署長	一一二、四〇〇	一	一、二〇〇		
		二	二副署長	二二八、四八〇	二	九六〇		
第一項	俸給	一	一署長	一一、五二〇	一	一、二〇〇		
		二	二副署長	九、六〇〇	一	九六〇		
第一項	俸給	一	一署長	一、九二〇	二	九六〇		
		二	二副署長	一、九二〇	二	九六〇		

項	目	本年		前年		比	備考
		預算額	實數	預算額	實數		
四特 別津貼 (依昭和二十一年勅令 第九十一號第二條者)	一 薦任官	一四〇,三二八	一四二			一、六三二	副署長
	二 委任官	三四,七二八	三三			一、二七二	理事官
	三 特別津貼	四、八九六	八			九三六	事務官一九人 技佐二人
	四 特別津貼	一〇、一七六	二一			九六〇	屬官一〇二人 技士八人
	五 特別津貼 (依昭和二十一年勅令 第九十一號第二條者)	一九、六五六	一一〇				
第二項 事務費	一 職員薪水	七九五,八七八	二七五	八三九,五三七	二二九	四三,六五九	
	二 辦事員	一四七,六六〇	二二九				
	三 打字機	一一九,〇〇〇	二二九				
	四 司機	六,六〇〇	一一				
	五 差役工資	五七,一八六	二二九				
六 印刷	一一,九三四	一三四					
七 雜品	三,三四五	五一					

項	目	本年		前年		備考
		預算額	實數	預算額	實數	
三各 種津貼費	一 特別津貼	四九,七七二	七九			辦事員
	二 宿直津貼	四一,五六八	七二			打字員
	三 勤勞津貼	三八,八八〇	七二			
	四 僻地津貼	四,八六〇	七			
	五 賞金	一九,六四二	七			
四僻 地津貼	一 僻地津貼	一九,六四二	七			
	二 僻地津貼	一九,六四二	七			
	三 僻地津貼	一九,六四二	七			
	四 僻地津貼	一九,六四二	七			
	五 僻地津貼	一九,六四二	七			
五賞 金	一 賞金	一九,六四二	七			
	二 賞金	一九,六四二	七			
	三 賞金	一九,六四二	七			
	四 賞金	一九,六四二	七			
	五 賞金	一九,六四二	七			
六旅 費	一 普通旅費	二一七,六七七				以本年度爲限加算一,〇〇〇圓
	二 赴任旅費	六七,六五四				以本年度爲限加算一,〇〇〇圓
	三 取縮旅費	二七,八七六				
	四 稅捐局長召集旅費	七三,三六一				
	五 稅務講習旅費	三〇,九五〇				
七購 置物 品費	一 器具	一七,八三六				
	二 機器	五四,七三八				
	三 雜品	四七,三七九				
	四 雜品	四,〇一四				
	五 雜品	三,三四五				以本年度爲限加算一,〇〇〇圓

八圖書及印刷費	一購買圖書費 二裝釘費 三印刷費	一七、二九八 三、八〇七 一、三七〇
九筆紙墨文具費	一用紙 二冊簿 三筆墨文具 四徵稅諸用紙	一五、〇三五 四、六七六 一一、一三一 四五、六六三
十消耗品費	一煤油 二柴炭 三瓦斯電氣 四汽車油 五雜用品	六七、二九二 一九、八九〇 一四、三四五 一一、三三二 一五、一八〇
十一通信搬運費	一郵便電報費 二電話費 三搬運費	三五、五一七 二五、六〇五 八、八三二 一、〇八〇
十二修繕費	一修繕費	九、五〇〇 九、五〇〇
十三被服費	一被服給與	九八六

以本年度爲限加算三、五〇〇圓

一稅票印刷費	一稅票印刷費	一五二、八九二 一五二、八九二	員數	單價	備考
第三項稅票類各費	本年預算額 前年預算額	一七〇、六二七 一八六、四三六	算	出	根
十四租地及租屋費	一被服給與	九八六	數	價	基
十五鑑定及分析費	一租地及租屋費	一九、六二〇	單	備	考
十六招待費	一鑑定及分析費	一〇、〇二三	價	考	
十七雜費	一招待費	六、八六〇	備	考	
	一各種酬謝金	八、九一九	考		
	二廣告費	三、五〇〇			
	三船馬車輛租賃費	二、〇〇〇			
	四自來水費	二、七七六			
	五雜費	三、〇〇〇			
	本年預算額	一五、八〇九			
	前年預算額	一五、八〇九			
	比	增			
	減	較			

款	項	目	節	一 犯則處分費	本年預算額	前年度預算額	比	增	減	波	較
				金額	員數	單價					
第五項	犯則處分費	一	犯則處分費	本年預算額	前年度預算額	比	增	減	波	較	考
				金額	員數						
第四項	糧石運輸執照手續費	一	糧石運輸執照手續費	本年預算額	前年度預算額	比	增	減	波	較	考
				金額	員數						
第二項	事務費	一	特別津貼	本年預算額	前年度預算額	比	增	減	波	較	考
				金額	員數						

第三款	稅捐局	一	委任俸給	本年預算額	前年度預算額	比	增	減	波	較	考
				金額	員數						
第一項	俸給	一	委任俸給	本年預算額	前年度預算額	比	增	減	波	較	考
				金額	員數						

第四特	別津貼	一	特別津貼	本年預算額	前年度預算額	比	增	減	波	較	考
				金額	員數						
第三特	別津貼	一	委任俸給	本年預算額	前年度預算額	比	增	減	波	較	考
				金額	員數						
二委	任俸給	一	委任俸給	本年預算額	前年度預算額	比	增	減	波	較	考
				金額	員數						
一薦	任俸給	一	委任俸給	本年預算額	前年度預算額	比	增	減	波	較	考
				金額	員數						

目	節	金額	員數	單價	備考
一 雇 薪 水	一 辦 事 員	五二八、二八八	一、七〇四		
	二 巡 査	二六七、五四〇	六一九		
	三 打 字 機 人 員	三四、〇二〇	六三	五四〇	
	四 司 機 人	二四八、五〇八	一、〇六二	四二〇	
二 差 役 工 資	一 夫 役	六、二四〇	一三	二三四	
	一 夫 役	六、〇〇〇	一〇	六〇〇	
三 各 種 津 貼 費	一 特 別 津 貼	六五、一六〇	三六二	一八〇	
	一 特 別 津 貼	六五、一六〇	三六二	一八〇	
四 僻 地 津 貼	一 僻 地 津 貼	三四、〇二〇	六三	五四〇	新事員
五 賞 金	一 賞 金	一七、八五〇			
六 旅 費	一 普 通 旅 費	四三、九二三			
	二 赴 任 旅 費	一〇五、三八六			
	一 普 通 旅 費	八三、六一四			
	二 赴 任 旅 費	二一、七七二			
七 租 地 及 租 屋 費	一 租 地 及 租 屋 費	七四、六〇五			

項	本年度預算額	前年度預算額	比 較
八 招 待 費	五、〇〇〇		
九 庶 務 費	二六〇、六九八		
一 購 置 物 品 費	三九、二六二		
二 圖 書 及 印 刷 費	一〇、九八六		
三 筆 紙 墨 文 具 費	四八、六八七		
四 消 耗 品 費	一一三、二六六		
五 通 信 搬 運 費	二九、一四六		
六 修 繕 費	七、八〇四		
七 雜 費	一一、五四七		
第三項承辦費	一、八七三、二一五	三、三九六、四四九	一、五二三、二三四
一 薪 俸	六三七、九八〇	一、一〇六	
二 各 項 薪 水	一五七、五〇〇	一〇五	一、五〇〇
	四八〇、四八〇	一、〇〇一	四八〇
	七七三、八〇二	三、四六七	
	七〇四、九七〇	二、九八五	

款	項	本年預算額	前年預算額	比	出		備考
					額	價	
三 庶務費	一 辦公費	三六四、六〇八	一、二六六	二八八	辦事員		
		三四〇、三六二	一、七一九	一九八			
	二 差役工資	六八、八三二	四七八	一四四	夫役		
	三 薪給	四六一、四三三					
	四 第一項俸津	四七三、七二〇	四五三、八五二	一九、八六八			
第四款 鹽務署	本年預算額	一、六一四、四四九	一、四九一、一六六	一二三、二八三			
		前年預算額					
第一項 俸給	一 簡任 俸給	一五、八四〇	二		備考		
		八、六四〇	一	八、六四〇			
	二 薦任 俸給	七、二〇〇	一	七、二〇〇			
	一 理事 事務官	六六、五四〇	二七	三、一八〇			
	二 事務 官	一一、七二〇	四	二、三四〇			
	三 技 佐官	四九、一四〇	二一	二、三四〇			
	三 技 佐官	四、六八〇	二	二、三四〇			

項	本年預算額	前年預算額	比	出		備考
				額	價	
三 委任 俸給	一 屬 官	三三二、三〇〇	四二六	一二、〇〇〇		
		三三三、三八〇	四一九	九六〇		
	二 技 士	二五、二〇〇	二一	九六〇		
	一 薦 任 官	八一、六〇〇	八五	六六〇		
四 特 別 津 貼	一 薦 任 官	六四、六八〇	七四	九六〇		
		一一、八四〇	一三	一一、二〇〇		
	二 委 任 官	一一、五四四	二	九六〇		
五 特 別 津 貼	一 特 別 津 貼	五、三六〇	三五	七六八	屬官二人 技士五人	
		五、三六〇	二六	九六〇		
第二項 事務費	本年預算額	五五〇、二九四	八六、三六八	比	備考	
		前年預算額	四六三、九二六	減		

十	消耗品費	一 煤	一六、六六八			
		二 柴炭油	七、五四〇			
		三 瓦斯電氣	三、八七二			
		四 汽車油	六、〇〇〇			
		五 雜用品	一、一四六			
十一	通信搬運費	一 郵信電報費	一三、〇六一			
		二 電話費	七、一三五			
		三 搬運費	五、〇三八			
十二	修繕費	一 修繕費	五、〇四四			
		二 被服給與	四三、一一一	一、九一九		
十三	被服費	一 被服給與	四三、一一一	一、九一九		
			七、五六六	一九四	三九	衛隊長一人 警備隊分隊長二人
			八、〇三三	二七七	二九	○人分隊長一人 警備隊員二九人
			二七、五二二	一、四四八	一九	警長九人 警士(除日)五五人 警務員二六人 警士一、四三人
十四	租地及租屋費	一 租地及租屋費	四七、〇七六			
			四七、〇七六			

十五	鑑定及分析費	一 鑑定及分析費	三、四三二			
十六	馬匹費	一 馬匹費	一、九七四			
十七	船舶各費	一 建置費	一、九七四			
		二 養給費	八、三七五			
			六、五七五			
			一、八〇〇			
十八	調查鹽田囑託費	一 旅費	二、八九七			
		二 酬謝金	六二八			
		三 庶務費	六四〇			
			一、六二九			
十九	招待費	一 招待費	一、四八〇			
			一、四八〇			
二十	雜費	一 各種酬謝金	三、二七二			
		二 船馬車輛租賃費	一、〇九二			
		三 雜費	三六四			
			一、八一六			
項			本年度預算額	前年度預算額	比	較
第三項 緝私費			五八五、四三五	五六八、三八八	一七、〇四七	

以本年度爲限

目	項	本年預算額		前年度預算額		比	備	考
		金額	員數	金額	員數			
一 薪	私員薪水	一 警備隊員	一、六九八	五四〇	一二九	一四七五	警備隊員	
		二 警長	六九、六六〇	九四	三二四	一九八		
二 特別津貼	特別津貼	三 警士	二九二、〇五〇	一、四七五	一二九	五四〇		
		一 特別津貼	六九、六六〇	一二九	五四〇			
三 賞金	賞金	一 賞金	六九、六六〇	一二九	五四〇			
		一 賞金	一八、四七三	八三三				
四 旅費	旅費	一 警備隊游動旅費	一九、八〇〇	八三三				
		一 警備隊游動旅費	七二、〇二九	一二九				
五 緝私獎勵金	緝私獎勵金	一 緝私獎勵金	七二、〇二九	一二九				
		一 緝私獎勵金	一三、三〇七	一一				
六 處分費	處分費	一 處分費	一三、三〇七	一一				
		一 處分費	二一、三〇七	一一				
第四項	密費	五、〇〇〇	五、〇〇〇					

目	項	本年預算額		前年度預算額		比	備	考
		金額	員數	金額	員數			
一 機密費	機密費	一 機密費	五、〇〇〇	五、〇〇〇				
		一 機密費	五、〇〇〇					
第五款 稅	關	本年預算額	三、七五四、一九八	前年度預算額	三、七六〇、一三五	減	五、九三七	
		本年預算額	三、七五四、一九八	前年度預算額	三、七六〇、一三五	減	五、九三七	
第一項 俸津	津	本年預算額	二、一五二、五三三	前年度預算額	二、一五二、五三三		二二四、五二〇	
		本年預算額	二、一五二、五三三	前年度預算額	二、一五二、五三三		二二四、五二〇	
一 簡任俸給	一 稅關長	一 稅關長	五九、〇四〇	七一	八、六四〇			
		一 稅關長	五一、八四〇	六	七、二〇〇			
二 薦任俸給	二 副稅關長	二 副稅關長	二五〇、四一〇	一〇一	四、〇八〇			
		二 副稅關長	八、一六〇	二	四、〇八〇			
三 委任俸給	三 理事官	三 理事官	二八、五六〇	七	四、〇八〇			
		三 理事官	六〇、四二〇	一九	三、一八〇			
四 監察官	四 監察官	四 監察官	四七、三八五	二四	二、三四〇			
		四 監察官	八〇、一四五	三八	二、三四〇			
五 監事	五 監事	五 監事	二五、七四〇	一一	二、三四〇			
		五 監事	九三三、二三五	九六五				

二 差 役 工 資		七 船 士	一〇、五〇〇	三〇	四二〇	內 二 人 三 箇 月 份
八 司 機 人 士		一〇、五〇〇	一九	六〇〇	內 二 人 三 箇 月 份	
一 工 匠		一八八、〇一三	七二六	四二〇	內 二 人 三 箇 月 份	
二 船 手		三、三六〇	八	四二〇	內 一 人 三 箇 月 份	
三 巡 差 役		三〇、二四〇	八四	三六〇	內 一 人 三 箇 月 份	
四 夫 役		八五、七二五	二九四	三〇〇	內 一 人 三 箇 月 份	
		六八、六八八	三四〇	三〇〇	內 一 人 三 箇 月 份	
		五六、六二八	二五一	二三四	內 一 人 三 箇 月 份	
		一一、〇六〇	八九	一四四	內 七 人 三 箇 月 份	
一 特 別 津 貼		一九〇、五六九	二六四	五四〇	內 九 人 三 箇 月 份	
		一一、六四二	六七	六〇〇	內 二 人 三 箇 月 份	
		三二、五三五	二二	三八四	內 二 人 三 箇 月 份	
		一一、九〇〇	一五	四二〇	內 二 人 三 箇 月 份	
		五、一八四	九〇	四二〇	內 二 人 三 箇 月 份	
		三四、三三五	三三	四二〇	內 二 人 三 箇 月 份	
		一四、二五六	五	四八〇	內 二 人 三 箇 月 份	
		二、四〇〇	八	二八八	內 二 人 三 箇 月 份	
		二、三〇四	七	三三六	內 二 人 三 箇 月 份	
		七、七二八	一	四、三二〇	內 二 人 三 箇 月 份	
		一七、五二〇	一	二、四〇〇	內 二 人 三 箇 月 份	
二 雇 託 津 貼		四、三二〇	一	二、四〇〇	內 二 人 三 箇 月 份	
		二、四〇〇	一	二、四〇〇	內 二 人 三 箇 月 份	

四 僻 地 津 貼		三 宿 直 津 貼	一〇、八〇〇	五	二、一六〇	內 一 七 四 箇 三 箇 月 份
四 勤 勞 津 貼		一 僻 地 津 貼	一七、八二九			內 五 六 箇 三 箇 月 份
一 賞 金		一 賞 金	四三、五七八			
一 賞 金		一 賞 金	八〇、〇〇〇			
一 賞 金		一 賞 金	三五、二九四			
一 賞 金		一 賞 金	三五、二九四			
一 賞 金		一 賞 金	一八九、一三五			
一 賞 金		一 賞 金	六八、九四三			
一 賞 金		一 賞 金	一一〇、一九二			
一 賞 金		一 賞 金	一二七、八四〇			
一 賞 金		一 賞 金	八九、三六六			
一 賞 金		一 賞 金	二八、六七八			
一 賞 金		一 賞 金	九、七九六			
一 賞 金		一 賞 金	三八、五六〇			
一 賞 金		一 賞 金	九、八二九			
一 賞 金		一 賞 金	二八、七三一			
一 賞 金		一 賞 金	五五、〇五〇			
一 賞 金		一 賞 金	三九、四〇三			
一 賞 金		一 賞 金	二、九六六			
一 賞 金		一 賞 金	一一、六八一			
一 賞 金		一 賞 金	七三、四八八			

十四 租地 及租屋 費	十三 被 服 費	十二 修 繕 費	十一 通 信 機 運 費	一 煤	二 柴	三 瓦	四 汽	五 雜	一 郵	二 電	三 搬	一 修	一 被	二 被	一 承	
				炭	油	斯	車	用	信	話	運	繕	服	服	給	與
				三五、〇一六	三、三六八	五、七四七	二五、三二六	四、〇四一	三三、五四二	九、六三一	一四、四〇〇	九、五一一	五一、四〇六	五一、四〇六	八九、九八二	二一、六六〇
				三六、一	一、〇七三	五九	二四八	四二七	三三九	六〇	二二〇	七〇	一八八	一八八	一八八	一八八
				內 〇圓三箇月份	內 三圓三箇月份	內 一、三〇圓三箇月份	內 一、三〇圓三箇月份	內 一、三〇圓三箇月份	內 一、三〇圓三箇月份	內 一、三〇圓三箇月份	內 一、三〇圓三箇月份	內 一、三〇圓三箇月份	內 一、三〇圓三箇月份	內 一、三〇圓三箇月份	內 一、三〇圓三箇月份	內 一、三〇圓三箇月份

二十 承 辦 費	十九 雜 費	十八 招 待 費	十七 氣 象 信 號 費	十六 船 舶 各 費	十五 鑑 定 及 分 析 費	一 承	一 招	一 修	三 養	二 修	一 建	二 雜	一 器	一 租		
						辦	待	繕	給	繕	置	費	具	地	及	租
						四、二〇〇	二五、八八一	四、五〇〇	三二、四八五	一五、二二九	八、八六四	五、六、四七八	一、一〇、一一一	一、一〇、六八三	二八、六九四	
						內 一、三〇圓三箇月份	以本年度爲限加算 一、八〇圓	內 一、三〇圓三箇月份	內 一、三〇圓三箇月份	內 一、三〇圓三箇月份	內 一、三〇圓三箇月份	內 一、三〇圓三箇月份	內 一、三〇圓三箇月份	內 一、三〇圓三箇月份	內 一、三〇圓三箇月份	內 一、三〇圓三箇月份

目	節	金額	員算	單出	價根	項	
						本年度預算額	前年度預算額
第三項 緝私費	緝私獎勵金	一 緝私獎勵金	一	五四〇	四箇月份	本年	一九五、四五六
		二 特別賞金	二	二三四	四箇月份	前年	一八七、七一八
二 處分費	一 處分費	一 處分費	一	三〇〇	四箇月份	本年	七、七三八
		二 處分費	二	三〇〇	四箇月份	前年	六、二〇〇
三 照明裝置費	一 照明裝置費	一 照明裝置費	一	六、〇四〇	四箇月份	本年	六、〇四〇
		二 照明裝置費	二	六、〇四〇	四箇月份	前年	六、〇四〇
四 馬及犬費	一 馬及犬費	一 馬及犬費	一	二一、九六〇	四箇月份	本年	二一、九六〇
		二 馬及犬費	二	二一、九六〇	四箇月份	前年	二一、九六〇
第四項 公稅關署監督費		本年	九八、三九三	比	增	六四、一九六	減
		前年	三四、一九七	比	增	六四、一九六	減
		金額	三四、一九七	比	增	六四、一九六	減
		員算	九八、三九三	比	增	六四、一九六	減
		單出	九八、三九三	比	增	六四、一九六	減
		價根	九八、三九三	比	增	六四、一九六	減
		備根	九八、三九三	比	增	六四、一九六	減
		備考	九八、三九三	比	增	六四、一九六	減
		備考	九八、三九三	比	增	六四、一九六	減

目	節	金額	員算	單出	價根	項	
						本年度預算額	前年度預算額
一 各項薪津	一 雇員薪水	一 雇員薪水	八	五四〇	四箇月份	本年	一、六八〇
		二 差役工資	二	二三四	四箇月份	前年	一、八〇〇
二 賞金	一 賞金	一 賞金	一	三〇〇	四箇月份	本年	一、二〇〇
		二 賞金	二	三〇〇	四箇月份	前年	一、二〇〇
三 旅費	一 普通旅費	一 普通旅費	一	一一、六〇〇	四箇月份	本年	一一、六〇〇
		二 普通旅費	二	一一、六〇〇	四箇月份	前年	一一、六〇〇
四 庶務費	一 購置物品費	一 購置物品費	一	三三五	四箇月份	本年	三三五
		二 圖書及印刷費	二	二、六五二	四箇月份	前年	二、六五二
	三 筆硯墨文具費	三 筆硯墨文具費	三	三五〇	四箇月份	本年	三五〇
		四 筆硯墨文具費	四	三五〇	四箇月份	前年	三五〇
第五項 關稅講習費		本年	一九、二七一	比	增	一、一〇〇	減
		前年	一八、一七一	比	增	一、一〇〇	減
		金額	一九、二七一	比	增	一、一〇〇	減
		員算	一八、一七一	比	增	一、一〇〇	減
		單出	一八、一七一	比	增	一、一〇〇	減
		價根	一八、一七一	比	增	一、一〇〇	減
		備根	一八、一七一	比	增	一、一〇〇	減
		備考	一八、一七一	比	增	一、一〇〇	減
		備考	一八、一七一	比	增	一、一〇〇	減

一 職任修給	目	節	金額	員數	單價	出根	備考	項	
								本年預算額	前年預算額
第六款 火柴公賣總局	第一項 俸津		三、一、二四八	三、四、二九一				本年預算額	前年預算額
			五八、〇八八	六六、五五九				本年預算額	前年預算額
			五、五二〇	二				本年預算額	前年預算額
								本年預算額	前年預算額

一 職員薪水	目	節	金額	員數	單價	出根	備考	項	
								本年預算額	前年預算額
第二項 事務費			一三、二六七	一四、〇六七				本年預算額	前年預算額
								本年預算額	前年預算額
二 委任俸給	局	局長	三、一八〇	一				本年預算額	前年預算額
		事務官	二、三四〇	一				本年預算額	前年預算額
三 特別津貼	局	局長	一七、七六〇	一				本年預算額	前年預算額
		事務官	一六、五六〇	一				本年預算額	前年預算額
三 特別津貼	局	局長	一〇、五六〇	一				本年預算額	前年預算額
		事務官	七、九六八	一				本年預算額	前年預算額
三 特別津貼	局	局長	二、二〇八	一				本年預算額	前年預算額
		事務官	一、二七二	一				本年預算額	前年預算額
三 特別津貼	局	局長	九三六	一				本年預算額	前年預算額
		事務官	九六〇	一				本年預算額	前年預算額
三 特別津貼	局	局長	五、七六〇	一				本年預算額	前年預算額
		事務官	九三六	一				本年預算額	前年預算額
三 特別津貼	局	局長	一、二七二	一				本年預算額	前年預算額
		事務官	九三六	一				本年預算額	前年預算額
三 特別津貼	局	局長	九六〇	一				本年預算額	前年預算額
		事務官	九三六	一				本年預算額	前年預算額
三 特別津貼	局	局長	一、二七二	一				本年預算額	前年預算額
		事務官	九三六	一				本年預算額	前年預算額
三 特別津貼	局	局長	九六〇	一				本年預算額	前年預算額
		事務官	九三六	一				本年預算額	前年預算額
三 特別津貼	局	局長	五、七六〇	一				本年預算額	前年預算額
		事務官	九三六	一				本年預算額	前年預算額

二 差 役 工 資		一 夫 役	七 五 六	二 二 四	
三 各 種 津 貼 費		一 特 別 津 貼	一、八 四 八	二	一、三 三 四
四 賞 金		二 勤 勞 津 貼	一、〇 八 〇	二 二 四	
五 旅 費		一 賞 金	七 六 八		三 八 四
六 購 置 物 品 費		一 普 通 旅 費	四 〇 一		五 四 〇
七 圖 書 及 印 刷 費		一 器 具	九 八 〇		三 八 四
八 紙 筆 墨 文 具 費		二 機 器	一、一 七 六		打 字 員
		三 雜 品	四 五 六		辦 事 員
		一 購 買 圖 書 費	九 六		
		二 印 刷 費	三 六 〇		
		一 用 紙	四 四 八		
			二 八 〇		

一 印 刷 費	目 節	項 費	本年 度 預 算 額	前 年 度 預 算 額	比 增 減	備 考						
			六、三 七 二	一 一、〇 〇 〇			四、六 二 八					
九 消 耗 品 費		項 費	本年 度 預 算 額	前 年 度 預 算 額	比 增 減	備 考						
							一 煤 油	一、八 三 八	一 四 〇			
							二 柴 炭 油	二 四 〇	四 二 〇			
							三 瓦 斯 電 氣	二 四 〇	八 八			
							四 汽 車 油	九 六 〇	一 三 〇			
							五 雜 品	一 三 〇	三 八 〇			
							十 通 信 搬 運 費	一 郵 信 電 報 費	一 八 〇	一 八 〇		
								二 電 話 費	一 二 〇	一 二 〇		
								三 搬 運 費	八 〇	三 三 六		
							十一 雜 費	一 雜 費	三 三 六	三 三 六		
									三 三 六	三 三 六		

項	目	節	金額	員數	單價	備根	比較
第四項 承辦費	一 承辦費		七、二〇一	七、二〇一			
			七、二〇一	七、二〇一			
第七款 交付金	一 承辦費		二九五、二〇二				
			二九五、二〇二				
第一項 徵稅交付金	一 賦稅交付金		二四五、二〇二				
		二 契稅交付金	二四五、二〇二	二四五、二〇二			
			二四五、二〇二				
			一七四、三二一				
			七〇、八九〇				

項	目	節	金額	員數	單價	備根	比較
第二項 納稅獎勵交付金	一 納稅獎勵交付金		五〇、〇〇〇				
			五〇、〇〇〇				
第八款 各項發還及補虧損款	一 各項發還款		一七九、〇〇〇				
		二 各項發還款	一七九、〇〇〇	一七九、〇〇〇			
第一項 各項發還及補虧損款	一 各項發還款		一七九、〇〇〇				
		二 各項發還款	一七九、〇〇〇	一七九、〇〇〇			
			一七九、〇〇〇				
			一二九、〇〇〇				
			五〇、〇〇〇				
			五〇、〇〇〇				

目	節	金額	算		單價	備考
			員數	出價		
款	項	本年度預算額	前年度預算額	比增	比較	
第九款 各項支出款		六六四、五六五	三四五、〇〇〇	三一九、五六五		
第一項 各項支出款		六六四、五六五	三四五、〇〇〇	三一九、五六五		
目	節	金額	員數	單價	備考	
一 死傷津貼	一 死傷津貼	一〇,〇〇〇				
二 褒賞金	一 褒賞金	一六,五〇〇				
三 慰勞金	一 慰勞金	三六六,〇六五				
四 提獎金	一 提獎金	二七二,〇〇〇				

臨時部

目	節	金額	算		單價	備考
			員數	出價		
款	項	本年度預算額	前年度預算額	比增	比較	
第一款 國債各項支出款		七、六五一、三五四	六、〇二九、二三八一	六二二、一一六		
第一項 國債各項支出款		七、六五一、三五四	六、〇二九、二三八一	六二二、一一六		
目	節	金額	員數	單價	備考	
一 國債償還	一 建國公債	二,五三三,三三四				
	二 回收森林借款	一,〇〇〇,〇〇〇				
	三 北滿特別區借款	三三三,三三四				
	一 滿洲中央銀行借款	二〇〇,〇〇〇				
二 國債利息	一 滿洲中央銀行利息	五,〇九四,九二八				
	二 建國公債利息	八〇五,〇〇〇				
		一〇〇,〇〇〇				
		一三〇,〇〇〇				
		四七五,〇〇〇				
		一,五〇〇,〇〇〇				

款	項	本年度預算額	前年度預算額	比	備考
三 手 續 費	一 建國公債利息	二,〇〇〇	三,〇〇〇,〇〇〇	千分之一	本年度以降六箇年內均等償還
	二 建國公債利息	三,〇〇〇	一,五〇〇,〇〇〇	千分之一	
	三 支拂公債利息	三〇九	一,五〇〇,〇〇〇	千分之一	
	四 收用鐵路補償公債利息	一,四三二	七,五六〇	千分之一	
	五 稅關職員一時賜金利息	三五	一七五,〇〇〇	千分之一	
四 印 刷 費	一 印刷費	一五,〇〇〇	一,〇〇〇		
	二 特別利息	七,〇九二	六八,〇〇〇	年五分	
	三 補償中央銀行利息	一,六五〇,〇〇〇	三,〇〇〇,〇〇〇	年五分	
五 雜 費	一 雜費	一,〇〇〇	一,〇〇〇		
	二 特別津貼	二八三	三三四		

款	項	本年度預算額	前年度預算額	比	備考
第二款	調查費	二五〇,五二二	一二八,三五六	一二二、一六六	
第一項	稅制整理調查費	二二二、三五七	一二八、三五六	九四、〇〇一	

目	節	金額	員數	單價	根拠
一 薦任給	一 事務官	三,一八〇	一	三,一八〇	
	二 技士	三〇,二四〇	二四	一,二六二	
二 委任給	一 局官	一一,一六〇	九	一,二四〇	
	二 技士	一五,八四〇	一五	一,〇八〇	
三 特別津貼	一 薦任官	二〇,二八〇	一九	一,〇七二	事務官
	二 委任官	一九,〇〇八	一八	一,〇五六	局官六人 技士二人
四 各項薪津	一 雇員薪水	二,五八〇	五	五四〇	辦事員
	二 特別津貼	一,〇八〇	二	五四〇	辦事員
五 賞金	一 特別津貼	一,〇八〇	二	五四〇	辦事員
	二 特別津貼	一,〇八〇	二	五四〇	辦事員

項	六旅		七庶		目	節	金額	員數	單價	出根	備考
	賞金	一普通旅費	二赴任旅費	一購置物品費							
第二項 國際收支調查費	本年	283	76,480	72,000	一賞	一	76,480				
	前年	283	72,000	72,000	二普通	1	72,000				
			4,480	87,850	二赴任	1	87,850				
			1,700	89,550	一購置物品	1	89,550				
			80,000	91,050	二圖書及印刷	1	91,050				
			1,050	92,100	三筆紙墨文具	1	92,100				
			600	92,700	四通信搬運	1	92,700				
			4,500	97,200	五雜費	1	97,200				
以本年度爲限加算一、三〇圓											
九、一〇五											
本年											
前年											
比											
增											
減											
較											

項	三庶		目	節	金額	員數	單價	出根	備考
	一各項薪津	二旅費							
第三項 財政史料編纂費	本年	22,055	一編託津貼	一	22,055				
	前年	22,055	二普通旅費	2	22,055				
			一赴任旅費	1	1,050				
			二普通旅費	2	3,750				
			一購置物品費	1	2,610				
			二圖書及印刷費	2	800				
			三筆紙墨文具費	3	400				
			四雜費	4	1,300				
一三、四一〇									
本年									
前年									
比									
增									
減									
較									

項	第四項 銀行特別調查費		目	節	金額	員數	單價	出根	備考
	本年	前年							
	5,650	5,650							
本年									
前年									
比									
增									
減									
較									

款	項	本年		前年		比	備考
		預算額	前年度預算額	預算額	前年度預算額		
一 旅費	一 普通旅費	5,000	5,000				
		5,000	5,000				
二 庶務費	一 庶務費	650	650				
		650	650				
款	項	本年		前年		比	備考
		預算額	前年度預算額	預算額	前年度預算額		
第三款 郵政包件特別取締費	特別取締費	222,455	222,455				
		222,455	222,455				
第一款 特別取締費	特別取締費	222,455	222,455				
		222,455	222,455				
目	節	本年		前年		比	備考
		預算額	前年度預算額	預算額	前年度預算額		
一 各項薪津	一 薪津	35,298	35,298				
		18,360	18,360				
		7,566	7,566				
二 差役工資	差役工資	5,460	5,460				
		5,460	5,460				
三 特別津貼	特別津貼	7,228	7,228				
		7,228	7,228				
目	節	本年		前年		比	備考
		預算額	前年度預算額	預算額	前年度預算額		
一 各項薪津	一 薪津	35,298	35,298				
		35,298	35,298				
二 差役工資	差役工資	5,460	5,460				
		5,460	5,460				
三 特別津貼	特別津貼	7,228	7,228				
		7,228	7,228				

款	項	本年		前年		比	備考
		預算額	前年度預算額	預算額	前年度預算額		
第四款 金融合作社助成費	一 郵政包件取扱手續費	150,111	150,111				
		150,111	150,111				
二 賞金	一 賞金	2,314	2,314				
		2,314	2,314				
三 旅費	一 普通旅費	5,460	5,460				
		5,460	5,460				
四 庶務費	一 購置物品費	1,162	1,162				
		1,162	1,162				
五 郵政包件取扱手續費	一 郵政包件取扱手續費	150,111	150,111				
		150,111	150,111				
目	節	本年		前年		比	備考
		預算額	前年度預算額	預算額	前年度預算額		
一 賞金	一 賞金	2,314	2,314				
		2,314	2,314				
二 旅費	一 普通旅費	5,460	5,460				
		5,460	5,460				
三 庶務費	一 購置物品費	1,162	1,162				
		1,162	1,162				
四 庶務費	一 購置物品費	1,162	1,162				
		1,162	1,162				
五 郵政包件取扱手續費	一 郵政包件取扱手續費	150,111	150,111				
		150,111	150,111				
目	節	本年		前年		比	備考
		預算額	前年度預算額	預算額	前年度預算額		
一 賞金	一 賞金	2,314	2,314				
		2,314	2,314				
二 旅費	一 普通旅費	5,460	5,460				
		5,460	5,460				
三 庶務費	一 購置物品費	1,162	1,162				
		1,162	1,162				
四 庶務費	一 購置物品費	1,162	1,162				
		1,162	1,162				
五 郵政包件取扱手續費	一 郵政包件取扱手續費	150,111	150,111				
		150,111	150,111				

以本年度爲限加算三、六〇圓

辦事員大連小包檢查所

四

四三三

比

增

減

較

六四七、七七三

一一二、〇〇〇

五三五、七七三

款	項	本年		前年		比	備	考
		預算額	員數	預算額	員數			
第一項	貼補費	六二一、七二三	一一二、〇〇〇	五〇九、七二三		增		
	目	節	金額	金額	員數	單價	根	基
	一 貼補費	六二一、七二三	六二一、七二三	六二一、七二三				
第二項	職員養成費	二六、〇五〇	一	二六、〇五〇		增		減
	目	節	金額	金額	員數	單價	根	基
	一 理事養成費	二六、〇五〇	二六、〇五〇	二六、〇五〇				
	二 書記養成費	一八、六五〇		一八、六五〇				
	三 各補津貼費	七、四〇〇		七、四〇〇				
第五款	福民獎券費	八四一、七三六	四二〇、〇〇〇	四二一、七三六		增		減
第一款	福民獎券費	八四一、七三六	四二〇、〇〇〇	四二一、七三六		增		減

目	節	本年		前年		比	備	考
		預算額	員數	預算額	員數			
一 各項薪金	一 雇員薪水	四、五五四	五	二、六四〇	四	增		
	二 差役工資	一、一六〇	一	四八〇	一	減	辦事員	
	三 各種津貼費	一、五三六	一	一四四	一	增	打字員	
	四 庶務費	三、四五六	一	三、六一二	一	減	特別津貼	
	五 普通旅費	三、四五六	一	三、四五六	一	無	勤勞津貼	
	六 購置物品費	二、二八		二、二八				
	七 圖書及印刷費	一、四四		一、四四				
	八 筆紙帶文具費	三、〇〇		三、〇〇				
	九 消耗品費	二、二四		二、二四				
	十 通信販運費	三、〇〇		三、〇〇				

六 獎券話費	一 得彩金	七 雜費	六 宣傳費	一,一〇〇
	一九,八〇〇	七二〇,〇〇〇	一,一〇〇	一,一〇〇
七 代辦人手續費及獎勵金	一 印刷費	前年度預算額	比	減
	二 保管及搬運費			
	三 廣告費			
	四 雜用品			
九〇,〇〇〇				
一 子金				
二 獎給金				
八四,〇〇〇				
六,〇〇〇				

第五款 改善地方金融費	一 項	本年預算額	前年度預算額	比
	九,〇〇〇	九,〇〇〇	七四,三二五	二四,六七五
第六款 改善地方金融費	一 項	本年預算額	前年度預算額	比
	九,〇〇〇	九,〇〇〇	七四,三二五	二四,六七五
補助金	一 項	本年預算額	前年度預算額	比
	九,〇〇〇	九,〇〇〇	七四,三二五	二四,六七五

元金一、二五、三〇四年六月分

第七款 鹽場船塢改修助成費	一 項	本年預算額	前年度預算額	比
	二〇,〇〇〇	二〇,〇〇〇	二〇,〇〇〇	〇
第八款 鹽務工作費	一 項	本年預算額	前年度預算額	比
	二〇,〇〇〇	二〇,〇〇〇	二〇,〇〇〇	〇
第九款 鹽務工作費	一 項	本年預算額	前年度預算額	比
	一一九,一〇〇	一一九,一〇〇	一一九,一〇〇	〇
鹽場船塢改修助成費	一 項	本年預算額	前年度預算額	比
	二〇,〇〇〇	二〇,〇〇〇	二〇,〇〇〇	〇
鹽務工作費	一 項	本年預算額	前年度預算額	比
	一一九,一〇〇	一一九,一〇〇	一一九,一〇〇	〇
鹽務工作費	一 項	本年預算額	前年度預算額	比
	九二,九二五	九二,九二五	九二,九二五	〇

二九

二九〇

目	節	金額	算出	單價	出根	備考	比	增	減	較	款	本年	前年	比	增	減	較				
											預算額	預算額									
											第九款 鹽灘測量費	一一〇,〇〇〇	一一〇,〇〇〇								
											第一項 鹽灘測量費	一一〇,〇〇〇	一一〇,〇〇〇								
											二 各項薪津	一六,八〇〇	一六,八〇〇								
											三 旅費	二一,〇〇〇	二一,〇〇〇								
											四 庶務費	五五,一二五	五五,一二五								
											一 購置物品費	一五,〇〇〇	一五,〇〇〇								
											二 筆紙墨文具費	四,八六〇	四,八六〇								
											三 消耗品費	四,八六〇	四,八六〇								
											四 通信搬運費	六,三一五	六,三一五								
											五 租地及租屋費	四,八六〇	四,八六〇								
											六 雜費	三,六〇〇	三,六〇〇								
											一 收買費	四六五	四六五								

目	節	金額	算出	單價	出根	備考	比	增	減	較	款	本年	前年	比	增	減	較				
											預算額	預算額									
											一 鹽灘測量費	一一〇,〇〇〇	一一〇,〇〇〇								
											第十款 石油火藥及藥專賣籌備費	一一五,七一六	一一五,七一六								
											第一項 開辦費	一一五,七一六	一一五,七一六								
											一 雇員薪水	七二,二八八	七二,二八八								
											二 特別津貼	六,九六〇	六,九六〇								
											三 特別津貼	六,四八〇	六,四八〇								
											四 臨時津貼	四八〇	四八〇								
											五 薪津	四六八	四六八								
											六 薪津	六,八六四	六,八六四								
											七 薪津	六,四八〇	六,四八〇								
											八 薪津	三六四	三六四								
											九 薪津	五七,九九六	五七,九九六								
											十 薪津	九,六〇〇	九,六〇〇								
											十一 薪津	八,九〇四	八,九〇四								

六	五	四	三	二
差	招	座	旅	費
	待	務		
費	費	費	費	金
一	一	一	一	一
種	項	目	目	目
	待	務	通	
			旅	
費	費	費	費	金
二〇〇〇〇	一〇〇〇	二二二八	一九三〇〇	一〇〇〇〇

實業部所管

歲出經常部

款	項	金額		單位	備	考
		本年度預算額	前年度預算額			
第一款	實業本部	七七四、五七六	七二一、八九三			
第一項	俸給	四七三、四一一	四二六、九一一			
一	特任俸給	一五、六〇〇	一五、六〇〇	一		
二	簡任俸給	五五、九二〇	一一、〇〇〇	六		
	一次	一一、〇〇〇	一一、〇〇〇	一		
	二回	四三、九二〇	九、三六〇	五		
	長	九、三六〇	九、三六〇	一		
	長	三四、五六〇	八、六四〇	四		
三	庶任俸給	一五九、七八〇	四、〇八〇	四六		
	一理事官	五三、〇四〇		一三		

官業部

項 目	本年度預算額		前年度預算額		比 較
	額	人員	額	人員	
六 特 (特別津貼) 第九十一號(昭和二十一年勅令)	一 特別津貼	二二,三三三	二	四,〇八〇	減
	二 委任官	二二,三八三	四九	一,〇五六	減
五 特 (特別津貼) 第九十一號(昭和二十一年勅令)	一 郎任官	一四,六八八	九	一,六三二	減
	二 表士	二二,八九六	一八	一,二七二	減
四 委任係官	一 係官	一七,二八〇	一六	一,〇八〇	減
	二 表士	一九,八〇〇	一五	一,三二〇	減
三 事務官	一 事務官	四六,四八〇	四三	一,〇八〇	減
	二 表士	四六,四四〇	三三	一,〇八〇	減
二 技正	一 技正	三三,一八〇	一	三,一八〇	減
	二 表士	三三,一八〇	一	三,一八〇	減
一 技士	一 技士	六〇,四二〇	一九	三,一八〇	減
	二 表士	三三,一八〇	一	三,一八〇	減
合計	三〇〇,一六五	一一二	一八四,九八二	一五,一八三	増

項 目	本年度預算額		前年度預算額		比 較
	額	人員	額	人員	
一 雇員薪水	一 辦事員	六四,二六〇	一一二	五四〇	減
	二 技士	二七,〇〇〇	五〇	六六〇	減
二 差投二資	一 技士	二四,四二〇	三七	四八〇	減
	二 表士	八,六四〇	一八	六〇〇	減
三 各種津貼費	一 特別津貼	四,三〇〇	七	六〇〇	減
	二 表士	八,七二二	四三	二三四	減
四 特別津貼	一 特別津貼	六,五五二	二八	一四四	減
	二 表士	二,一六〇	一五	一四四	減
五 交際津貼	一 特別津貼	六五,八二四	七八	五四〇	減
	二 表士	四四,三六四	三三	六六〇	減
六 特別津貼	一 特別津貼	一七,二八〇	三三	三三四	減
	二 表士	二〇,四六〇	一一	六〇〇	減
合計	七,〇〇〇	四	四,九〇〇	二,一〇〇	増

六賞	一賞	七、〇〇〇
七旅	一賞	八、二二三
	二賞	八、二二三
八購置物品費	一賞	六三、〇二七
	二賞	四三、三二七
	三賞	二〇、〇〇〇
	四賞	一一、二二三
	五賞	五、五二五
	六賞	三、四八一
	七賞	二、一一七
九圖書及印刷費	一賞	一三、五九四
	二賞	四、八〇〇
	三賞	一、三四七
	四賞	七、四四七
	五賞	七、三九四
十筆紙墨文具費	一賞	三、二五一
	二賞	八九四
	三賞	三、二四九
	四賞	二二、一一六
	五賞	四、九〇〇
	六賞	九六〇
十一消耗品費	一賞	四、八〇〇
	二賞	九六〇
	三賞	二、二四九
	四賞	八九四
	五賞	三、二五一
	六賞	七、三九四
	七賞	七、四四七
	八賞	一、三四七
	九賞	四、八〇〇
	十賞	一三、五九四
	十一賞	二、一一七
	十二賞	三、四八一
	十三賞	五、五二五
	十四賞	一一、二二三
	十五賞	二〇、〇〇〇

十二通信搬運費	一賞	四、八〇〇
	二賞	六、八四〇
	三賞	四、五八〇
	四賞	四、八〇〇
	五賞	四、八〇〇
	六賞	一一、〇九八
十三修繕費	一賞	四、八〇〇
	二賞	四、八〇〇
	三賞	四、八〇〇
	四賞	四、八〇〇
	五賞	四、八〇〇
	六賞	四、八〇〇
十四招待費	一賞	四、八〇〇
	二賞	四、八〇〇
	三賞	四、八〇〇
	四賞	四、八〇〇
	五賞	四、八〇〇
	六賞	四、八〇〇
十五雜費	一賞	四、八〇〇
	二賞	四、八〇〇
	三賞	四、八〇〇
	四賞	四、八〇〇
	五賞	四、八〇〇
	六賞	四、八〇〇
	七賞	四、八〇〇
	八賞	四、八〇〇
	九賞	四、八〇〇
	十賞	四、八〇〇
	十一賞	四、八〇〇
	十二賞	四、八〇〇
	十三賞	四、八〇〇
	十四賞	四、八〇〇
	十五賞	四、八〇〇

第三項機密費
 本年度預算額 前年度預算額
 11,000
 11,000
 比増
 減

第一項 密費		金額	員數	單價	備考
一	機密費	二、〇〇〇			
比増					
第二項 商標局		一三六、一九〇	一〇二、二八六	三三、九〇四	
比増					
第三項 津貼		七五、六二七	五七、六二〇	一八、〇〇七	
比増					
第一節		金額	員數	單價	備考
一	簡任係給	八、六四〇	一	八、六四〇	
二	委任係給	八、六四〇	一	八、六四〇	
三	委任係給	二四、九六〇	七	三、五七〇	
四	委任係給	一一、二四〇	三	三、七四〇	
五	委任係給	一一、七二〇	四	二、九三〇	
六	委任係給	二〇、五二〇	七	二、九三〇	
七	委任係給	一九、二〇〇	一六	一、二〇〇	
八	委任係給	一〇、五六〇	八	一、三四〇	
九	委任係給	八、四六〇	八	一、〇八〇	
比増					
第二節					
一	特任官	一五、三二二	一	一、三二二	
二	委任官	五、八〇八	四	一、四五二	
三	委任官	三、二六四	二	一、六三二	
四	委任官	二、五四四	二	一、二七二	
五	委任官	九、五〇四	九	一、〇五六	
六	委任官	六、一九五	八	一、二四四	
七	委任官	六、一九五	八	一、二四四	
八	委任官	六、一九五	八	一、二四四	
比増					
第三節					
一	特別津貼	六、一九五	九	一、二四四	
比増					

第二項 事務費		金額	員數	單價	備考
本年度預算額		六〇、五六三			
前年度預算額		四四、六六六			
比増					
第四項 特別津貼		六、一九五	九	一、二四四	
比増					
第五項 特別津貼		六、一九五	八	一、二四四	
比増					
第一項 一職員薪水		金額	員數	單價	備考
一	一職員薪水	八、〇四〇	一五	五四〇	
二	二職員薪水	六、四八〇	一二	四八〇	
三	三職員薪水	九、六〇〇	一〇	九六〇	
四	四職員薪水	六、〇〇〇	一〇	六〇〇	
五	五職員薪水	六、六二二	一〇	六六二	
六	六職員薪水	六、六二二	一〇	六六二	
七	七職員薪水	六、六二二	一〇	六六二	
八	八職員薪水	六、六二二	一〇	六六二	
九	九職員薪水	六、六二二	一〇	六六二	
十	十職員薪水	六、六二二	一〇	六六二	
比増					
第二項 差役工資		金額	員數	單價	備考
一	一差役工資	一八〇	一	一八〇	
比増					

三 各種津貼費	二 薪 役	一〇、一五八	三	一四四
		六、七六八	一三	
		五、四〇〇	一三	
		七、六八〇	一三	
		六、〇〇〇	一三	
		二、九四〇	一三	
		三、〇〇〇	一三	
		一、五〇〇	一三	
四 特	二 賜 証 帖	三〇〇	一	
	三 宿 直 津 帖	三〇〇	一	
	四 勤 勞 津 帖	一、〇七九	一	
五 賞 金	一 特 殊 津 帖	一、〇七九	一	
	一 賞 金	一〇、三五〇	一	
		八、五五〇	一	
六 旅 費	一 寄 通 旅 費	一、八〇〇	一	
	一 寄 通 旅 費	一、八〇〇	一	
七 購 置 物 品 費	一 器 具 費	六、六二〇	一	
	一 器 具 費	二、二二〇	一	
	一 器 具 費	三、五二〇	一	
	一 器 具 費	八、四〇〇	一	
八 圖 書 及 印 刷 費	一 購 買 圖 書 費	三、二〇〇	一	
	一 購 買 圖 書 費	一、六八〇	一	

九 筆 紙 墨 文 具 費	二 製 針 費	四〇〇		
	三 印 刷 費	一、二〇〇		
	一 用 紙	九、五〇〇		
	二 冊 簿	四、五〇〇		
	三 筆 墨 文 具	八〇〇		
十 消 耗 品 費	一 煤 油	三〇三、三		
	二 汽 車 油	九、三六〇		
	三 汽 車 油	六、六八〇		
	四 雜 用 品	五、〇〇〇		
十一 通 信 運 送 費	一 郵 信 電 報 費	二、二四〇		
	二 電 話 費	八、九〇〇		
	三 電 報 費	一、〇五〇		
十二 修 繕 費	一 修 繕 費	一、五〇〇		
十三 商 標 公 報 費	一 商 標 公 報 費	五、六八〇		
	一 商 標 公 報 費	九、六八〇		
十四 資 料 整 備 費	一 資 料 整 備 費	四、六六〇		
	一 資 料 整 備 費	四、六六〇		
十五 招 待 費	一 招 待 費	二、四〇〇		

十六雜費	一招待費 二四〇	一七三〇	一、七三〇	比	増	減	較
款	項	本年度預算額	前年度預算額	比	増	減	較
第三款	權皮局	一五一、七六九	九一、一〇四	六〇、六六五	比	増	減
第一項	俸津	八八、五〇四	三八、二九〇	五〇、二一四	比	増	減
員	節	金額	員數	單出	價	備根	考
一簡任	俸給	八、六四〇	一	一	八、六四〇		
二選任	俸給	一八、六〇〇	五	一	四、〇八〇		
三委任	俸給	三、九六〇	三	三	一、〇八〇		
一局長		八、六四〇	一	一	八、六四〇		
二理事		四、〇八〇	一	一	四、〇八〇		
三技正		八、一六〇	二	二	四、〇八〇		
四技佐		六、三六〇	二	二	三、一八〇		
一屬官		三、九六〇	三	三	一、三二〇		
二屬官		六、一二〇	五	五	一、〇八〇		
三屬官		三、九六〇	三	三	一、三二〇		
四屬官		一、一六〇	二	二	一、〇八〇		

四特	二技士	二七、九六〇	一一三	一、三二〇			
別	一	一七、一六〇	一三	一、〇八〇			
別	一	一一、七〇四	一〇	一、〇八〇			
別	二	五、八〇八	四	一、六三三			
別	二	三、二六四	二	一、二七二			
別	二	二、五四四	二	一、〇五六			
別	一	一六、八九六	一六	一、〇五六			
別	一	四、四八〇	一	一、〇五六			
別	一	四、四八〇	一	一、〇五六			
別	一	四、四八〇	一	一、〇五六			
五特	一特別津貼	四、四八〇	一	一、〇五六			
二特別津貼		四、四八〇	一	一、〇五六			
三特別津貼		四、四八〇	一	一、〇五六			
四特別津貼		四、四八〇	一	一、〇五六			
五特別津貼		四、四八〇	一	一、〇五六			
第二項事務費	本年度預算額	六三、二六五	五二、八一四	一〇、四五一	比	増	減
一雇員薪水	本年度預算額	一五、七二〇	二五	五、四〇〇	比	増	減
二一辦		一、六二〇	三	六六〇	比	増	減
三技事		一一、五四〇	一九	四八〇	比	増	減
四打字機人員		九六〇	二	四八〇	比	増	減
五司機人員		六〇〇	一	六〇〇	比	増	減

0000 0465

二 差役工資	一 夫役	一、〇八〇	七	一八〇
三 各種津貼費	二 雜役	七二〇	五	一四四
	一 特別津貼	一、七六四	三	
		八、〇六四	二	
		一、〇八〇	一	
		六、六〇〇	一	五四〇 辦事員
		三、八四〇	一	六六〇 技術員
		四、二〇〇	一	三六四 打字員
四 特別津貼	二 編譯津貼	三〇〇		四、二〇〇
	三 宿直津貼	二〇〇		
	四 勤務津貼	一八〇		
五 賞金	一 特別津貼	一、七四〇		
六 旅費	一 普通旅費	一、七四〇		
	二 赴任旅費	八、八五八		
七 檢定旅費	一 赴任旅費	五、三五八		
	二 檢定旅費	三、五〇〇		
八 購置物品費	一 檢定旅費	二、〇〇〇		
	二 器具	四、〇〇〇		
		一、六八二		

九 圖書及印刷費	二 書籍	一、八一八
	三 印刷費	五〇〇
十 筆紙墨文具費	一 印刷費	三、七五〇
	二 筆墨文具	一、二二八
	三 紙	二、五二二
	四 墨	二、四五〇
	五 筆	一、〇〇〇
	六 冊	九五〇
	七 用	三、五六二
十一 消耗品費	一 煤	一、〇二二
	二 瓦斯	八五〇
	三 汽	一、〇〇〇
	四 新車	一、〇〇〇
	五 用油	五〇〇
	六 用品	二、五九〇
十二 通信搬運費	一 郵信電報費	一、二二〇
	二 電話費	一、二六〇
	三 搬運費	一一〇
十三 修繕費	一 修繕費	二五〇
十四 講習會費	一 講習會費	三、〇〇〇
		三、〇〇〇

款	項	本年度預算額		前年度預算額		比
		額	員數	額	員數	
十五	招待費	二四〇	一六	二四〇	一六	一、二〇〇 九箇月份
十六	雜費	一、〇八一	二二	四〇〇	二二	一、六三二 長 九箇月份
	一 各種酬謝金	四〇〇	四	二七二	四	一、二七二 理事官 二人 九箇月份
	二 船馬車輛租賃費	三〇〇	五	九三六	五	九三六 技正 二人 九箇月份
	三 雜費	三八一	一三	九六〇	一三	九六〇 技士 十七人 九箇月份
第四款	續業監督署	二二一、八一六	二二	二二一、八一六	二二	二二一、八一六 理事官 二人 九箇月份
第一項	俸津	一三四、一三六	四六	一三四、一三六	四六	一三四、一三六 內 一人 九箇月份
一	主任 給	五二、八〇〇	二	五二、八〇〇	二	五二、八〇〇 九箇月份
	一 署長	一一、二四〇	一	一一、二四〇	一	一一、二四〇 九箇月份
	二 理事官	九、五四〇	一	九、五四〇	一	九、五四〇 九箇月份
	三 技正	一一、一三〇	一	一一、一三〇	一	一一、一三〇 內 二人 九箇月份
	四 技士	九、三六〇	一	九、三六〇	一	九、三六〇 九箇月份
	五 技士	一〇、五三〇	一	一〇、五三〇	一	一〇、五三〇 九箇月份
二	委任 俸給	四二、一八〇	六	四二、一八〇	六	四二、一八〇 九箇月份

項	本年度預算額	前年度預算額	比	本年度預算額		前年度預算額		比
				額	員數	額	員數	
第二項	事務費	八七、六八〇	八七、六八〇	八七、六八〇	三四	八七、六八〇	三四	八七、六八〇
三	特 別 津 貼	一四、〇四〇	一六	一四、〇四〇	一六	一四、〇四〇	一六	一、二〇〇 九箇月份
	一 署長	五、四〇〇	一	五、四〇〇	一	五、四〇〇	一	五、四〇〇 內 四人 九箇月份
	二 技士	八、六四〇	一〇	八、六四〇	一〇	八、六四〇	一〇	八、六四〇 內 一人 九箇月份
	三 技士	二八、一四〇	三〇	二八、一四〇	三〇	二八、一四〇	三〇	二八、一四〇 內 一人 九箇月份
	四 技士	一五、九〇〇	一七	一五、九〇〇	一七	一五、九〇〇	一七	一五、九〇〇 內 一人 九箇月份
	五 技士	一一、二四〇	一三	一一、二四〇	一三	一一、二四〇	一三	一一、二四〇 內 一人 九箇月份
四	特 別 津 貼	二七、六〇〇	三四	二七、六〇〇	三四	二七、六〇〇	三四	二七、六〇〇 內 一人 九箇月份
	一 署長	一〇、五六〇	一	一〇、五六〇	一	一〇、五六〇	一	一〇、五六〇 九箇月份
	二 署長	二、四四八	二	二、四四八	二	二、四四八	二	二、四四八 九箇月份
	三 署長	四、一三四	四	四、一三四	四	四、一三四	四	四、一三四 九箇月份
	四 署長	三、九七八	五	三、九七八	五	三、九七八	五	三、九七八 九箇月份
	五 署長	一七、〇四〇	一三	一七、〇四〇	一三	一七、〇四〇	一三	一七、〇四〇 九箇月份
	六 署長	一一、五五六	一	一一、五五六	一	一一、五五六	一	一一、五五六 九箇月份
	七 署長	一一、五五六	一	一一、五五六	一	一一、五五六	一	一一、五五六 九箇月份
	八 署長	一一、五五六	一	一一、五五六	一	一一、五五六	一	一一、五五六 九箇月份
	九 署長	一一、五五六	一	一一、五五六	一	一一、五五六	一	一一、五五六 九箇月份
	十 署長	一一、五五六	一	一一、五五六	一	一一、五五六	一	一一、五五六 九箇月份
	十一 署長	一一、五五六	一	一一、五五六	一	一一、五五六	一	一一、五五六 九箇月份
	十二 署長	一一、五五六	一	一一、五五六	一	一一、五五六	一	一一、五五六 九箇月份
	十三 署長	一一、五五六	一	一一、五五六	一	一一、五五六	一	一一、五五六 九箇月份
	十四 署長	一一、五五六	一	一一、五五六	一	一一、五五六	一	一一、五五六 九箇月份
	十五 署長	一一、五五六	一	一一、五五六	一	一一、五五六	一	一一、五五六 九箇月份
	十六 署長	一一、五五六	一	一一、五五六	一	一一、五五六	一	一一、五五六 九箇月份

十二 消耗品費		十一 筆紙墨文具費			十 圖書及印刷費			九 購置物品費		八 鑛區檢查旅費		七 旅費		六 賞金	
一 煤	二 瓦斯	三 電氣	一 冊用	二 筆	三 墨	一 購買圖書費	二 裝訂費	三 印刷費	一 器具	二 機器	三 雜品	一 普通旅費	二 赴任旅費	一 賞金	
八、〇一六	六、〇〇〇	一、二〇〇	四五六	九〇〇	一、二〇〇	二、三五六	一、〇〇〇	二、四〇〇	二、〇〇〇	八、五〇〇	三、〇〇〇	一、七〇〇	六、〇〇〇	一、六七七	

五 僻地津貼		四 特別津貼		三 各種津貼費		二 差役工資		一 辦事員	
一 僻地津貼	二 特別津貼	三 勤勞津貼	二 宿直津貼	一 特別津貼	一 夫役	三 打字員	二 技師	一 辦事員	
一、二八六	一、〇〇〇	一、一五二	七三〇	六〇〇	一、二四二	一、四四〇	二、八三五	一、五七五	

十三	通信機運費	三 雜用品	八一六				
		一 郵便電報費	四、三三〇				
		二 電話費	一、四四〇				
		三 搬運費	二、三九〇				
十四	修繕費		四〇〇				
		一 修繕費	九〇〇				
十五	租地及租屋費		九〇〇				
		一 租地及租屋費	二、四〇〇				
十六	雜費		二、四〇〇				
		一 雜費	二、四〇〇				
		二 雜費	七〇〇				
		三 雜費	四二二				
			一、四〇〇				
			〇、五〇				
款	項	本年度預算額	前年度預算額	比	增	減	較
第五款	森林事務所	三九九、一五二	一五三、六二五	二四五、五二七			
第一項	俸津	一六六、六二六	四一、七七〇	一二四、八五六			
一 俸津給		一五、七九五	八				

二	委任俸給	一 所長	一五、七九五	八	二、三四〇	內五人	九箇月份
		一 所長	八六、七六〇	九二			
		一 所長	一〇、二六〇	一一			
		一 所長	八、一〇〇	九			
		一 所長	一一、一六〇	三			
		一 所長	一一、一八〇	三			
		一 所長	一八、三〇〇	一七			
		一 所長	二、八八〇	三			
		一 所長	五五、三二〇	六〇			
		一 所長	三一、八〇〇	三一			
		一 所長	二二、五二〇	二九			
		一 所長	五二、八七八	六五			
		一 所長	六、三二八	八			
		一 所長	四六、五六〇	五七			
		一 所長	一一、一九三				
		一 所長	一一、一九三				
三	特別津貼	一 特別津貼	一一、一九三				
四	特別津貼	一 特別津貼	一一、一九三				
項	項	本年度預算額	前年度預算額	比	增	減	較
第二項	事業費	二二二、五二六	四六、七七九	一八五、七四七			

目	節	金額	員數	單出價	根拠	備考
一 雇員薪水	一 辦事員	三六、一八〇	一四〇人			
	二 技術員	二二、〇八〇	九〇			
	三 各種津貼費	一四、一〇〇	四五	五四〇	內四四人 六箇月份	
	四 特別津貼	九、六六〇	四五	四二〇	內四四人 六箇月份	
	五 特別津貼	一〇、八〇〇	一〇	六六〇	六箇月份	
	六 賞金	一、八〇〇	四〇	五四〇	六箇月份	
	七 旅費	一、八〇〇	四〇	九〇	六箇月份	
	八 特別津貼	一五、七二〇	五五	五四〇	辦事員內四四人 六箇月份	
	九 特別津貼	一七、五五六	四五	六六〇	技術員 六箇月份	
	十 特別津貼	一七、五五六	一〇			
	十一 特別津貼	二八、〇〇〇				
	十二 特別津貼	二八、〇〇〇				
	十三 特別津貼	二四、四五四				

目	節	金額
一 雇員薪水	一 辦事員	二二、四五四
	二 技術員	一一、〇〇〇
	三 各種津貼費	四、〇〇〇
	四 特別津貼	四、〇〇〇
	五 特別津貼	二一、五四〇
	六 賞金	一六、五四〇
	七 旅費	二、五〇〇
	八 特別津貼	二、五〇〇
	九 特別津貼	六、五五〇
	十 特別津貼	四、八〇〇
	十一 特別津貼	五、五〇〇
	十二 特別津貼	一、二〇〇
	十三 特別津貼	五、三〇〇
	十四 特別津貼	二、四五〇
	十五 特別津貼	四、〇〇
	十六 特別津貼	二、四五〇
	十七 特別津貼	一、五、三〇〇
	十八 特別津貼	二、六〇〇
	十九 特別津貼	二、四〇〇
	二十 特別津貼	三、〇〇
	二十一 特別津貼	四、五〇〇
	二十二 特別津貼	二、四〇〇

一 應 任 俸 給	目 節 金 額	一 場 長	二 四、二四〇	一 一	二、一八〇	一	二、一八〇	考
			五、五二〇	二	三、一八〇	一	二、三三〇	考
			三、一八〇	一	三、一八〇	一	三、一八〇	考
			二、三四〇	一	二、三四〇	一	二、三四〇	考
第六款 農事試験場		本年 度 預 算 額	一七四、二九二	前年 度 預 算 額	六一、二三〇	比 増	一一三、〇六二	減 較
第一項 俸 津		本年 度 預 算 額	六二、七七二	前年 度 預 算 額	二〇、二九五	比 増	四二、四七七	減 較

十四 修 繕 費	二 電 話 費	一、六〇〇
	三 搬 運 費	五〇〇
	一 修 繕 費	一、〇〇〇
十五 租 地 及 租 屋 費	一 租 地 及 租 屋 費	五、四〇〇
		五、四〇〇
十六 雜 費	一 各 種 酬 謝 金 費	六、〇二六
	二 雜 費	五、〇〇〇
		一、〇二六

一 雇 員 薪 水	目 節 金 額	一 辦 事 員	一 九、三八〇	三三	三、〇〇〇	六	三、〇〇〇	考
								考
第二項 事 業 費		本年 度 預 算 額	一一一、五二〇	前年 度 預 算 額	四〇、九三五	比 増	七〇、五八五	減 較
二 委 任 俸 給	目 節 金 額	一 技 師	一 八、一一〇	一	二、三四〇	一	二、三四〇	考
		二 技 師	三、三六〇	一	九六〇	一	九六〇	考
			一四、七六〇	一	一、二〇〇	一	一、二〇〇	考
			二、四〇〇	一	九六〇	一	九六〇	考
			三、三六〇	一	九六〇	一	九六〇	考
			一七、四一一	一	二、二七二	一	二、二七二	考
			八、二九二	一	九三六	一	九三六	考
			一、二七二	一	九三六	一	九三六	考
			七、〇二〇	一	九三六	一	九三六	考
			九、一一〇	一	九三六	一	九三六	考
			三、〇〇〇	一	九三六	一	九三六	考
			三、〇〇〇	一	九三六	一	九三六	考
			三、〇〇〇	一	九三六	一	九三六	考
三 特 別 津 貼	目 節 金 額	一 特 別 津 貼	一七、四一一	一	二、二七二	一	二、二七二	考
		二 委 任 官	八、二九二	一	九三六	一	九三六	考
			一、二七二	一	九三六	一	九三六	考
			七、〇二〇	一	九三六	一	九三六	考
			九、一一〇	一	九三六	一	九三六	考
			三、〇〇〇	一	九三六	一	九三六	考
			三、〇〇〇	一	九三六	一	九三六	考
			三、〇〇〇	一	九三六	一	九三六	考
四 特 別 津 貼	目 節 金 額	一 特 別 津 貼	一七、四一一	一	二、二七二	一	二、二七二	考
		二 委 任 官	八、二九二	一	九三六	一	九三六	考
			一、二七二	一	九三六	一	九三六	考
			七、〇二〇	一	九三六	一	九三六	考
			九、一一〇	一	九三六	一	九三六	考
			三、〇〇〇	一	九三六	一	九三六	考
			三、〇〇〇	一	九三六	一	九三六	考
			三、〇〇〇	一	九三六	一	九三六	考

十二	十一	十	九	八	七	六
雜費	租地及租屋費	修繕費	試驗費	庶務費	旅費	賞金
一 租地及租屋費	一 修繕費	一 器具費 二 動物費 三 肥料費 四 檢査費 五 飼料費	一 器具費 二 試驗費 三 印刷費 四 文具費 五 消耗品費 六 通信費	一 庶務費 二 旅費 三 任勞費	一 普通旅費 二 赴任旅費	一 賞金
二、三〇〇	一、〇〇〇	一、〇〇〇	二、九五〇	二、五五〇	一、八八三	一、八八三

以本年度爲限加算 五〇〇圓

五	四	三	二			
俸給	特別津貼	各種津貼費	差役工資			
一 俸給	一 特別津貼	一 特別津貼 二 農務津貼 三 雜費津貼	一 大工 二 雜役 三 農務 四 司機 五 行字 六 人員	二 被服 三 薪 四 薪 五 薪 六 薪 七 薪 八 薪 九 薪 十 薪 十一 薪 十二 薪		
七、五九四	二二〇	二、四四四 九、九〇〇 三、八四〇 一一三三	四、三三〇 三、六〇〇 七二〇 三六〇 二、二四〇 一、二八八 二、四四四 二、二六〇	二、一六〇 八四〇 一、九三〇 九、九〇〇 五、四〇〇 四八〇 六〇〇 四、三三〇	二、一六〇 八四〇 一、九三〇 二、二五〇 二、四八〇 二、四八〇 二、四八〇 二、四八〇 二、四八〇 二、四八〇 二、四八〇 二、四八〇 二、四八〇 二、四八〇	五、四〇〇 四二〇 六六〇 五四〇 四八〇 六〇〇 九〇 一八〇 一八〇 一八〇 一八〇 一八〇 一八〇 一八〇 一八〇 一八〇 一八〇 一八〇 一八〇

目	額		算出	根拠	備考
	本年度預算額	前年度預算額			
一 臨時傭人夫費	一、五〇〇	八〇〇	一	〇・五	
二 雜費	三、〇〇〇				
第七款種羊場	一九、八七五			増	
第一項作津	六、五七九			増	
一 鹿任俸給	二、三八五		一		
二 季任俸給	一、三八五		二		
三 特任俸給	一、八〇〇		三		
別添(第九十一條第一項) 特別津貼	九〇〇		一		
一 場長	二、三九四		一		
二 技師	九〇〇		一		
三 主任	九五四		一		
四 主任	一、四四〇		二		
本年預算額	一三、二九六			増	
前年預算額				減	

目	額		算出	根拠	備考
	本年度預算額	前年度預算額			
一 各項薪津	三、一〇〇		二		
二 僻地津貼	一、一〇〇		一		
三 賞金	一、五〇〇		一		
四 旅費	一〇、一五〇		一		
五 庶務費	九、〇〇〇		一		
六 作業費	一、八〇〇		一		
七 租地及租屋費	三、〇〇〇		一		
一 雇員薪水	三、一〇〇		二		
二 特別津貼	一、一〇〇		一		
三 寄賞金	一、五〇〇		一		
四 赴任旅費	九、〇〇〇		一		
五 外國旅費	三、〇〇〇		一		
六 庶務費	一、八〇〇		一		
七 飼料費	三、〇〇〇		一		
八 種苗費	一、〇〇〇		一		
九 肥料費	三、〇〇〇		一		
本年預算額	一三、二九六			増	
前年預算額				減	

以本年度爲限加算六〇〇圓

二箇月份

二箇月份

二箇月份

款	八修繕費	一租地及租屋費	三〇〇〇			
	九雜費	一修繕費	一五〇			
		一雜費	八六			
第八款水産局	本年度預算額	前年度預算額	七二、四六二	一五九、六一九		減 八七、一五七
	比増	比減				
第一項俸津	行	一局長	七、四七〇	三	三、一八〇	內一人 一〇箇月份
		二技佐	三、一八〇	二	一、三四〇	
		一屬官	九、八四〇	九	一、二〇〇	
二委任俸給	一屬官	三、一二〇	一	九六〇		
二技士		六、七二〇	六			
金額		二六、七七二	七〇、〇〇〇			四三、二二八
日算						
單出						
備考						

項	三特	一他任官	四、八〇〇	四	九六〇	
	二委任官		一、九二〇	二	九六〇	
	一特別津貼		五、五八〇	六		一〇箇月份 一〇箇月份 一〇箇月份
四特	一特別津貼		七八〇	一	九三六	一〇箇月份
			四、八〇〇	五	九六〇	一〇箇月份
			三、八八二			技士四人
			三、八八二			
項	本年度預算額	前年度預算額	四五、六九〇	八九、六一九		減 四三、九二九
第三項事業費						
目	一辦事員	九、一〇五	一八	五四〇	內一人 三箇月份	
	二技術員	一、六三五	四	四二〇		
	三打字員	一、二二五	一	六六〇	內二人 三箇月份	
金額			四、二九〇			
			六、九九〇			
			二、七〇〇			
			四八〇			
日算						
單出						
備考						

二 差役工資	一 夫役	二、九七〇	二六	九〇
三 各種津貼費	一 特別津貼	二、〇七〇	一六	一八〇
	二 勤勞津貼	六、三〇一	二二	內六人 三箇月份
	三 直津貼	五、八八九	一一	
	四 特別津貼	一、二二五	三	五四〇 辦事員 內一人 三箇月份
四 特別津貼	一 特別津貼	四、二九〇	八	六六〇 技術員 內一人 三箇月份
五 賞金	一 賞金	三、八四〇	一	三八四 打字員
六 旅費	一 普通旅費	二、五〇〇		
	二 赴任旅費	二、五〇〇		
七 庶務費	一 購置物品費	八、二八〇		
	二 圖書及印刷費	八四五		
	三 筆紙墨文具費	五、一三〇		
	四 消耗品費	三、六三〇		
		一、五〇〇		
		六〇〇		
		三六〇		
		六〇〇		
		四、五六〇		

八 試驗費	五 通信搬運費	二、一六〇		
九 修繕費	一 器具	九、〇九九		
	二 消耗品費	四、二一九		
	三 材料費	三、五六〇		
		一、三二〇		
		三〇〇		
		三〇〇		
十 租地及租屋費	一 租地及租屋費	三六〇		
		三六〇		
十一 雜費	一 雜費	八〇〇		
		八〇〇		
		八〇〇		
款 項	本年度預算額	前年度預算額	比 增	減 較
第九款 觀象臺及觀象所	一六四、四九二	六〇、五八〇	一〇三、九一二	
第一項 津	九八、九〇四	三四、六五三	六四、二五一	
一 簡任俸給	一 長	八、六四〇	八、六四〇	
	二 算出價根考	八、六四〇	八、六四〇	

0000 0475

第二項事業費	項	二 薦任俸給	一 技	二 三、一六〇	一 七	四、〇八〇	根 基
		三 委任俸給	〇 技	一 九、〇八〇	六	三、一八〇	
		四 特	一 馬	三三、二六四	三	一、二〇〇	比 較
		二 技	二 士	二四、九六〇	二	九六〇	
		五 特	一 特別津貼	九六〇	二	九六〇	增
		二 委任官	二 官	二四、〇〇〇	一	九六〇	
本年度預算額	六五、五八八	前年度預算額	二五、九二七	三九、六六一			

一 雇員薪水	一 一〇、六八〇	二 二六	五四〇	內一六人 六箇月份
	二 一、〇八〇	二	六六〇	內一六人 六箇月份
三 二 技	七、九二〇	二〇	四八〇	六箇月份
四 三 打	四八〇	一	六〇〇	六箇月份
五 四 司	六〇〇	一	六〇〇	六箇月份
二 差役工資	一、五二二	一四	一四四	內四人 六箇月份
三 一 夫	五七六	六	二三四	六箇月份
二 二 釋	九三六	八	二三四	六箇月份
三 各種津貼費	一一、一七六	二五	五四〇	辦事員
	一〇、〇四四	一	六六〇	技術員內一六人 六箇月份
	七、九二〇	二〇	三八四	打字員
	六〇〇	一	六〇〇	司機人
	六〇〇	二	六〇〇	工匠 六箇月份
四 特	一、七四〇	二	一八〇	
一 特別津貼	一八〇	一	一八〇	

五	借地津貼	一	借地津貼	二,五六〇		
六	賞金	一	賞金	二,五六〇		
七	旅費	一	普通旅費	一,二〇〇		
		二	赴任旅費	一,一〇〇		
八	購置物品費	一	器具	一,一〇〇		
		二	機器	九四〇		
		三	備用品	一,一〇〇		
九	圖書及印刷費	一	購買圖書費	三,四五〇		
		二	裝訂費	一,六〇〇		
		三	印刷費	一,五〇〇		
十	筆紙墨文具費	一	用紙	一,一六〇		
		二	冊簿	四五〇		
		三	筆墨文具	二六〇		
十一	消耗品費	一	煤	六,四四〇		
		二	瓦斯	四八〇		
		三	電氣	一,二六〇		

以本年度爲限加算 五〇〇圓

第十款 炸罌檢查費	款	項	十七	十六	十五	十四	十三	十二		
			雜費	招待費	修繕費	租地及租屋費	技術員養成津貼	通信運送費		
			一	一	一	一	一	一	二	三
			講師酬謝金費	招待費	修繕費	租地及租屋費	學生津貼	入學津貼	電報費	郵信電報費
			一〇,四〇三	二五〇	五〇〇	一,三七〇	一,三〇〇	一,八〇〇	三,八〇〇	二,二〇〇
		本年度預算額	一〇,四〇三	二五〇	五〇〇	一,三七〇	一,三〇〇	一,八〇〇	三,八〇〇	二,二〇〇
		前年度預算額	一〇,四〇三	二五〇	五〇〇	一,三七〇	一,三〇〇	一,八〇〇	三,八〇〇	二,二〇〇
		比								
		增								
		減								
		較								

三箇月份

九箇月份

三箇月份

第一項 津	第一項 津	本年 度 預 算 額	前年 度 預 算 額	比 較	一 萬 任 俸 給	二 委 任 俸 給	三 特 任 俸 給	目	額	員 數	單 價	備 考
					二 三 四 〇	一 二 三 四 〇	一 二 〇 〇	一 二 〇 〇	一 〇	一 〇	二 〇	二 〇
第二項 業 費	第二項 業 費	本年 度 預 算 額	前年 度 預 算 額	比 較	一 各 項 薪 津	二 賞 金	目	額	員 數	單 價	備 考	
					一 三 〇 〇	一 三 〇 〇	一 〇	一 〇	六 六 〇	技 術 員		
					四、九六七	四、九六七	增	四、九六七	減	四、九六七	減	

第一項 津	第一項 津	本年 度 預 算 額	前年 度 預 算 額	比 較	三 旅	四 庶 務	五 檢 査	六 雜 費	目	額	員 數	單 價	備 考
					一 三 〇	八 五 四	三 五 四	五 〇 〇	一 一 三 八	六 〇 〇	一 一 〇	一 一 〇	一 一 〇
					六、四八〇	六、四八〇	增	六、四八〇	減	六、四八〇	減		

項目	節	金額	員數	單價	備考	項	
						本年度預算額	前年度預算額
一 各項薪津	一 雇員薪水	一五、六七二	一二	五四〇	辦事員	比	減
	二 差役工資	七、四四〇	八	六六〇	技術員		
	三 特別津貼	二、一六〇	四	九〇	夫役		
	四 宿直津貼	五、二八〇	八	五四〇	辦事員		
		六〇、五四一	三〇、〇〇〇	三〇、五四一			
二 特別津貼	一 委任給	三、六〇〇	四	九六〇	技士	比較	減
二 特別津貼	一 委任給	二、八八〇	四	九六〇	技士		
		六〇、五四一	三〇、〇〇〇	三〇、五四一			

項目	節	金額	備考	項	
				本年度預算額	前年度預算額
二 僻地津貼	一 僻地津貼	一、四六六			
	一 賞金	五三四			
	一 普通旅費	一、五〇〇			
	一 購置物品費	一六、〇〇〇			
	二 圖書及印刷費	五〇〇			
三 賞金	一 賞金	五三四			
	一 賞金	一、五〇〇			
	一 購置物品費	一六、〇〇〇			
	二 圖書及印刷費	五〇〇			
	三 筆紙墨文具費	七〇〇			
四 旅費	一 普通旅費	一、五〇〇			
	一 購置物品費	一六、〇〇〇			
	二 圖書及印刷費	五〇〇			
	三 筆紙墨文具費	七〇〇			
	四 消耗品費	一、七六〇			
五 庶務費	一 普通旅費	一、五〇〇			
	一 購置物品費	一六、〇〇〇			
	二 圖書及印刷費	五〇〇			
	三 筆紙墨文具費	七〇〇			
	四 消耗品費	一、七六〇			
六 租地及租屋費	一 租地及租屋費	一、四四〇			
	一 租地及租屋費	一、四四〇			
	一 租地及租屋費	一、四四〇			
	一 租地及租屋費	一、四四〇			
	一 租地及租屋費	一、四四〇			
七 防疫預防費	一 防疫預防費	二〇、〇〇〇			
	一 防疫預防費	二〇、〇〇〇			
	一 防疫預防費	二〇、〇〇〇			
	一 防疫預防費	二〇、〇〇〇			
	一 防疫預防費	二〇、〇〇〇			
八 雜費	一 雜費	八四二			
	一 雜費	八四二			
	一 雜費	八四二			
	一 雜費	八四二			
	一 雜費	八四二			

款	項	本年 度 預 算 額	前 年 度 預 算 額	比 較	算 出 根 拠		
					員 數	單 價	
第十二款	産業技術員養成費	八九、一八四	四一、八六〇	四七、三二四	二	二、三四〇	内一人 六箇月份
第一項	俸 給	三、五一〇	三、五一〇	比	二	二、二〇〇	内一人 六箇月份
	一 屬 下	四、五六〇	四、五六〇	比	七	二、二〇〇	六箇月份
	二 委 任 官	一、二〇〇	一、二〇〇	比	二	一、二〇〇	六箇月份
	一 屬 下	一、二〇〇	一、二〇〇	比	一	一、二〇〇	六箇月份
	二 委 任 官	二、八八〇	二、八八〇	比	六	九六〇	技佐内一人 六箇月份 屬官二人 六箇月份 技士四人 六箇月份
	一 屬 下	一、四〇四	一、四〇四	比	二	九三六	技佐内一人 六箇月份
	二 委 任 官	一、一〇〇	一、一〇〇	比	一	九六〇	六箇月份
	一 屬 下	四、二八四	四、二八四	比	一	一、二〇〇	六箇月份
	二 委 任 官	九六〇	九六〇	比	一	九六〇	六箇月份
	一 屬 下	一、二〇〇	一、二〇〇	比	一	一、二〇〇	六箇月份
	二 委 任 官	一、一〇〇	一、一〇〇	比	一	一、一〇〇	六箇月份
	一 屬 下	一、二〇〇	一、二〇〇	比	一	一、二〇〇	六箇月份

第二項 事業費

本年度 預算額 七五、六三〇

前年度 預算額 三七、七四二

比 較 增 三七、八八八

目	節	金 額	員 數	單 價	算 出 根 拠	
					備 考	考
一 雇 員 薪 水	一 辦 事 員	三、一五〇	三	一、〇五〇	内一人 六箇月份	
	二 技 術 員	一、二二〇	三	四〇〇	内二人 六箇月份	
二 差 役 工 資	一 打 字 員	一、二二五	一	四八〇	内一人 六箇月份	
	二 事 務 助 手	四三二	一	四三二	内一人 六箇月份	
三 各 種 津 貼 費	一 特 別 津 貼	二九、四八〇	五	五、八八〇	内一人 六箇月份	
	二 編 託 津 貼	一、二〇〇	二	六〇〇	内七五〇時間 講師(定期) 六箇月份 講師(臨時)	

四特	別津貼 (自昭和元年勅令 第九十一號第一條者)	一特別津貼	一九、二〇〇	一三〇	二四〇	內一〇〇人 六箇月份
五賞	一金	一賞	三六〇			
六旅	費	一普通旅費	四九〇			
		二赴任旅費	四九〇			
		三學習旅費	五、六〇〇			
七庶務	費	一購置物品費	二、四〇〇	三三〇	八〇	
		二圖書及印刷費	一八、〇〇〇			
		三筆紙墨文具費	二、五〇〇			
		四消耗品費	一、二〇〇			
		五通信搬運費	三、六〇〇			
八實習	費	一藥品費	一、〇七〇			
		二試驗材料費	四、八六五			
		三肥料費	五、六〇〇			
		四種苗費	一、九〇〇			
		五各種費	五〇〇			
			二七五			

內四〇〇圓六箇月份
(農林技術員養成所之分)

九租地及租屋費	五役者購入費	一、〇〇〇				
	六飼料費	六三〇				
	一租地及租屋費	二、七〇〇				六〇 內五頭 六箇月份
	一修繕費	二、七〇〇				內九〇圓 六箇月份
	一雜費	九〇〇				
		五〇〇				
		五〇〇				
款	項	本年度預算額	前年度預算額	比	增	減
第十三款 各項支出款		九三、五〇〇	六、五〇〇	八七、〇〇〇		
第一項 各項支出款		九三、五〇〇	六、五〇〇	八七、〇〇〇		
一慰勞金	目	額	算	出	備	基
		九三、五〇〇				
		九三、五〇〇				

臨時部

款	項	本年度預算額		前年度預算額		比 增 減 較
		金額	單位	金額	單位	
第一款 產業獎勵費	第一項 優良種苗及 種奇普及費	一、〇五〇、五一七	個	一八五、〇一七	個	八六五、五〇〇
		二九二、五〇〇	個	七〇、〇〇〇	個	二二二、五〇〇
第一節 公務費	一 普通旅費	九、九六四	元			
		七、五〇〇	元			
		一、八〇〇	元			
		六六四	元			
第二節 事務津貼	一 事務津貼	三、〇〇〇	元			
		三、〇〇〇	元			
		二七六、五三六	元			
		一五、〇〇〇	元			
第三節 種子配付費	一 大豆	二、〇〇〇	斤			七・五〇
		一四四、〇〇〇	斤			一八
		三、九三六	斤			八・二〇
		一五、〇〇〇	斤			三〇

實業部

項	本年度預算額		前年度預算額		比
	額	員數	額	員數	
第二項 被種棉花獎勵費	一 補助棉花協會費				
	一	補助棉花協會費	九五、〇〇〇		
	二	補助耕作組合費	九五、〇〇〇		
	三	補助耕作組合費	一五、二〇〇		
	四	補助耕作組合費	一五、二〇〇		
	五	補助耕作組合費	一七、九七九		
	六	補助耕作組合費	六、九一二		
	七	補助耕作組合費	七六八		
	八	補助耕作組合費	一、一五二		
	九	補助耕作組合費	一、一五二		
四 普及獎勵費	一 普及獎勵費				
	一	普及獎勵費	三、〇〇〇		
	二	普及獎勵費	三、〇〇〇		
	三	普及獎勵費	三、〇〇〇		
	四	普及獎勵費	三、〇〇〇		
	五	普及獎勵費	三、〇〇〇		
	六	普及獎勵費	三、〇〇〇		
	七	普及獎勵費	三、〇〇〇		
	八	普及獎勵費	三、〇〇〇		
	九	普及獎勵費	三、〇〇〇		
本年度預算額 一七四、〇一七					
前年度預算額 九〇、〇一七					
比 增 八四、〇〇〇					
減 較					

項	本年度預算額		前年度預算額		比
	額	員數	額	員數	
四 委託採種園費	一 新作津貼				
	一	新作津貼	二七、六〇〇		
	二	新作津貼	二、〇七〇		
	三	新作津貼	六二八		
	四	新作津貼	一一、四九〇		
	五	新作津貼	一、七二八		
	六	新作津貼	七、二〇〇		
	七	新作津貼	五、四〇〇		
	八	新作津貼	一、八〇〇		
	九	新作津貼	一、八〇〇		
五 指導員養成費	一 委託津貼				
	一	委託津貼	四、〇五〇		
	二	委託津貼	一、五〇〇		
	三	委託津貼	二、五五〇		
	四	委託津貼	三、二二〇		
	五	委託津貼	四、五〇〇		
	六	委託津貼	一、八〇〇		
	七	委託津貼	一、八〇〇		
	八	委託津貼	一、八〇〇		
	九	委託津貼	一、八〇〇		
六 獎勵費	一 宣傳費				
	一	宣傳費	二、五五〇		
	二	宣傳費	二、五五〇		
	三	宣傳費	二、五五〇		
	四	宣傳費	二、五五〇		
	五	宣傳費	二、五五〇		
	六	宣傳費	二、五五〇		
	七	宣傳費	二、五五〇		
	八	宣傳費	二、五五〇		
	九	宣傳費	二、五五〇		
本年度預算額 五三、〇〇〇					
前年度預算額 五三、〇〇〇					
比 增 減 較					

目	部	金額	員數	單出	根	基
一 林業普及費		五三〇〇〇				
二 樹苗購入費		四八、〇〇〇				
三 雜費		五、〇〇〇				
本年預算額		六三、〇〇〇				
前年度預算額		四八、〇〇〇				
比		一〇〇本當				

目	部	金額	員數	單出	根	基
第四項 補助石油試採費		二五〇、〇〇〇				
本年預算額		二五〇、〇〇〇				
前年度預算額		二五〇、〇〇〇				
比		一〇〇				

目	部	金額	員數	單出	根	基
一 補助石油鑛業助成費		二五〇、〇〇〇				
二 補助石油鑛業助成費		二五〇、〇〇〇				
本年預算額		五〇〇、〇〇〇				
前年度預算額		五〇〇、〇〇〇				
比		一〇〇				

目	部	金額	員數	單出	根	基
第五項 補助滿洲特產中央會費		二〇〇、〇〇〇				
本年預算額		二〇〇、〇〇〇				
前年度預算額		二〇〇、〇〇〇				
比		一〇〇				

目	部	金額	員數	單出	根	基
一 補助滿洲特產中央會費		二〇〇、〇〇〇				
本年預算額		二〇〇、〇〇〇				
前年度預算額		二〇〇、〇〇〇				
比		一〇〇				

目	部	金額	員數	單出	根	基
第六項 補助日滿產業協會費		一〇、〇〇〇				
本年預算額		一〇、〇〇〇				
前年度預算額		一〇、〇〇〇				
比		一〇〇				

目	部	金額	員數	單出	根	基
一 補助日滿產業協會費		一〇、〇〇〇				
二 補助日滿產業協會費		一〇、〇〇〇				
本年預算額		二〇、〇〇〇				
前年度預算額		二〇、〇〇〇				
比		一〇〇				

目	部	金額	員數	單出	根	基
第七項 補助日本商工業視察團費		五、〇〇〇				
本年預算額		五、〇〇〇				
前年度預算額		五、〇〇〇				
比		一〇〇				

目	部	金額	員數	單出	根	基
一 補助日本商工業視察團費		五、〇〇〇				
二 補助日本商工業視察團費		五、〇〇〇				
本年預算額		一〇、〇〇〇				
前年度預算額		一〇、〇〇〇				
比		一〇〇				

目	部	金額	員數	單出	根	基
第八項 補助產業建設員費		一〇、〇〇〇				
本年預算額		一〇、〇〇〇				
前年度預算額		一〇、〇〇〇				
比		一〇〇				

一 補助產業建設動員費	第九項 補助電氣協會費	第十項 博覽會籌備費	一 各項薪津
一 補助產業建設動員費	一 補助電氣協會費	一 補助電氣協會費	一 雇員薪水
金額	金額	金額	金額
10,000	15,000	41,000	18,240
前年度預算額	前年度預算額	前年度預算額	前年度預算額
10,000	15,000	41,000	29,500
員數	員數	員數	員數
1	1	1	18
單出	單出	單出	單出
1	1	1	7
備根	備根	備根	備根
1	1	1	1
考	考	考	考
比較	比較	比較	比較
減	增	增	減
100%	100%	100%	100%

二 旅	三 庶	四 宣
一 普通旅費	一 購置物品費	一 印刷費
金額	金額	金額
900	8,000	4,500
前年度預算額	前年度預算額	前年度預算額
900	8,000	4,500
員數	員數	員數
2	5	2
單出	單出	單出
2	5	2
備根	備根	備根
2	5	2
考	考	考
比較	比較	比較
100%	100%	100%

七 雜 費	一 雜 費	二、一五〇	二、一五〇	比	增
六 租 地 及 租 屋 費	一 租 地 及 租 屋 費	一、五〇〇	一、五〇〇	比	同
五 修 繕 費	一 修 繕 費	五〇〇	五〇〇	比	同
二 廣 告 費	三 懸 賞 金	一、〇〇〇	一、〇〇〇	比	同
二 廣 告 費	二 廣 告 費	五〇〇	五〇〇	比	同

款 項	本年 度 預 算 額	前 年 度 預 算 額	比 較
第 二 款 地 方 勸 業 費	一三〇、九七五	三四七、九九九	減 二一七、〇二四
第 一 項 俸 津	一八、六六〇	九八、四二〇	減 七九、七六〇

目 節	金 額	員 數	單 價	備 考
一 庶 任 俸 給	一、六二〇	一	一、六二〇	
二 委 任 俸 給	一、六二〇	一	一、六二〇	
一 屬 官	一、二〇〇	一	一、二〇〇	
一 技 佐	二、一六〇	二	一、〇八〇	

三 特 任 津 貼	一 特 任 津 貼	四、八〇〇	五	九六〇	九六〇	同
四 特 任 津 貼	一 特 別 津 貼	四、八〇〇	五	九六〇	九六〇	同
三 特 任 津 貼	二 特 別 津 貼	四、八〇〇	五	九六〇	九六〇	同
四 特 任 津 貼	一 特 別 津 貼	四、八〇〇	五	九六〇	九六〇	同

項 目	本年 度 預 算 額	前 年 度 預 算 額	比 較
第 二 項 事 業 費	一〇〇、三一五	二四九、五七九	減 一四九、二六四

目 節	金 額	員 數	單 價	備 考
一 雇 員 薪 水	三三、一一二	六二	五三四	
一 辦 事 員	四、二二二	二二	一九二	
二 技 術 員	一、五二二	七	二一六	
一 辦 事 員	一、九八〇	三	六六〇	
二 技 術 員	一、九八〇	三	六六〇	
一 辦 事 員	一、九八〇	三	六六〇	
二 技 術 員	一、九八〇	三	六六〇	

二差役工資	一夫役	一、二、九六〇	一、二〇〇	一〇八
三各種津貼費	一特別津貼	一、四、七六〇	二、〇七	一〇八
	二職生津貼	三、三六〇	六	
	三學生津貼	二、七〇〇	五	
四特別津貼	一特別津貼	六六〇	一	五四〇 辦事員
	二職生津貼	一、八〇〇	一	六六〇 技術員
	三學生津貼	九、六〇〇	一、八〇〇	四八
五僻地津貼	一僻地津貼	二、八〇〇		
六賞金	一賞金	二、八〇〇		
七旅費	一普通旅費	三、一六四		
	二赴任旅費	二、〇八〇		
八庶務費	一薪假物品費	一、四八〇		
	二圖書及印刷費	六〇〇		
	三筆紙文具費	三、九二〇		
	四消耗品費	六三〇		
		二、三三四		
		七、三六六		

九修繕費	一修繕費	一、二二〇		
十飼料費	一飼料費	七、九六〇		
		七、九六〇		
		七、九〇〇		
		七、九〇〇		
十一種苗畜費	一種苗畜費	四、一〇〇		
		四、一〇〇		
		四、一〇〇		
十二耕作費	一耕作費	二〇〇		
		二〇〇		
十三造林費	一造林費	二、一八九		
		二、一八九		
十四租地及租屋費	一租地及租屋費	一八〇		
		一八〇		
十五雜費	一人夫備上料	二、九九〇		
	二雜費	七五六		
		二、三三四		
		一、〇八〇		
		〇・七〇		

第三項材料購入費

本年度預算額 前年度預算額

一、二、〇〇〇

一、二、〇〇〇

比増減

目	部	金額	員數	單價	出根	備考	本年預算額	前年度預算額	比	增	減	較
一 材料購入費												
一 講習用材料購入費												
		一一,〇〇〇										
二 農産物病蟲害豫防費												
第一項	農産物病蟲害豫防費	四九,五〇〇					四九,五〇〇	四九,五〇〇	100%			
第二項	農産物病蟲害豫防費	四九,五〇〇					四九,五〇〇	四九,五〇〇	100%			
三 農産物病蟲害豫防費												
一	薪公費	四,〇〇〇					四,〇〇〇	四,〇〇〇	100%			
二	旅費	一,〇〇〇					一,〇〇〇	一,〇〇〇	100%			
三	雜費	一,五〇〇					一,五〇〇	一,五〇〇	100%			
四 購置物品費												
五 委託費												

款	項	本年預算額	前年度預算額	比	增	減	較
第四款	臨時産業調査費	八二三、五〇〇	八二三、五〇〇	100%			
第一項	津	二二三一、三三五	二二三一、三三五	100%			

目	部	金額	員數	單價	出根	備考
一 簡任 俸給						
一	理事	一一,四一〇	二		八、六四〇	
二	技正	六、四八〇	一		七、九二〇	
二 薦任 俸給						
一	理事	五、九四〇	一		四、〇八〇	
二	技正	六、一二〇	二		三、一八〇	
三	技佐	一六、六九五	七		三、一八〇	
四	技佐	二八、六二〇	一		三、一八〇	
三 委任 俸給						
一	局長	七七、一三〇	八三		一、三二〇	
二	技官	二七、〇九〇	二九		一、〇八〇	
三	技士	一九、八〇〇	二〇		一、三二〇	
四	技士	七、二九〇	九		一、〇八〇	
五	技士	五〇、〇四〇	五四		一、三二〇	
六	技士	三四、六五〇	三五		一、三二〇	
七	技士	一五、三九〇	一九		一、〇八〇	

下列均九箇月份

四特	別任官	六二,三二六	七四	一、六三二	理事官	一人
		一八,六六六	一九	一、二七二	事務官	一〇人
		二,四四八	二	一、〇五六	技師	二〇人
		一六,二一八	一七	一、〇五六	技師	三〇人
		四三,五六〇	五五			
		四三,五六〇	五五			
		二九,一二四				
		二九,一二四				

本年 度 預 算 額 前 年 度 預 算 額 比 較

増 減

五 九 一、一 六 五

五 九 一、一 六 五

一雇	薪 水	四〇,八六〇	九三	五四〇	下 列 均 九 箇 月 份
		一八,二二五	四五	六六〇	
		一九,三〇五	三九	四八〇	
		二,八八〇	八	六〇〇	
		四五〇	一		
		一,七〇一	一二		
		二,七〇一	二二		
		一,〇五三	六		

二差 役 工 資

目 節 金 額 員 數 單 出 價 根 備 考

一 一 編 事 員 四〇,八六〇
 二 二 技 術 員 一八,二二五
 三 三 行 字 員 一九,三〇五
 四 四 司 機 員 二,八八〇
 一 一 夫 役 四五〇

三各 種 津 貼 費	一 特 別 津 貼	六四八	六	一四四	
		五一,三六〇	五六		
		二五,六〇五	一二	五四〇	辦 事 員
		四,八六〇	一一	六六〇	技 術 員
		一九,三〇五	三九	三八四	打 字 員
		一,四四〇	五		
		二四,五二五	四〇		
		一一,九二五	五	三,一八〇	
		四,五〇〇	五	一,一〇〇	
		八,一〇〇	三〇	三六〇	
		四八〇			
		七五〇			
		四,七七一			
		四,七七二			
		二七八,八二四			
		三五,五二三			
		五三,〇〇〇			
		一九〇,三〇一			
		五〇,〇三三			
		三三,四〇三			
		一五,七二九			
		九〇〇			

四 賞 金
 一 賞 金
 二 赴 任 旅 費
 三 調 査 旅 費

一 特 別 津 貼
 二 職 託 津 貼
 三 宿 直 津 貼
 四 勤 勞 津 貼
 一 賞 金
 一 普 通 旅 費
 二 赴 任 旅 費
 三 調 査 旅 費

六 購 置 物 品 費
 一 器 具
 二 機 器
 三 雜 品

一 特 別 津 貼
 二 職 託 津 貼
 三 宿 直 津 貼
 四 勤 勞 津 貼
 一 賞 金
 一 普 通 旅 費
 二 赴 任 旅 費
 三 調 査 旅 費
 一 器 具
 二 機 器
 三 雜 品

七 圖 書 及 印 刷 費	一 購買圖書費 二 裝釘費 三 印刷費	七、七七五 二、三〇〇 九七五
八 筆 紙 墨 文 具 費	一 用紙 二 冊簿 三 筆墨文具	二、八二一 九一三 六、五六七
九 消 耗 品 費	一 煤 二 瓦斯 三 瓦斯 四 雜用 五 車油 六 氣油	一二、七五〇 七、二五〇 二、八〇〇 一、八〇〇 九〇〇
十 通 信 搬 運 費	一 郵信電報費 二 電話費 三 搬運費	九、〇〇〇 三、六〇〇 三、六〇〇
十一 修 繕 費	一 修繕費	一、二〇〇
十二 調 查 委 託 費	一 調查委託費	六五、〇〇〇
十三 警 備 費	一 調查委託費	二四、〇〇〇

款	第十四 招 待 費	一 招待費	二四、〇〇〇						
	第十五 雜 費	一 通譯 二 苦力 三 倉庫 四 倉庫 五 雜費	三六、八二五 二五、八七五 二、四〇〇 三、一五〇 三、五〇〇						
第五款 森林航空 調查費	第一項 森林航空 調查費	本年 度預算額	三〇〇、〇〇〇	前年 度預算額	三〇〇、〇〇〇	比 增		減 較	
第一 航空 作業費	一 航空 二 照像 三 作圖	本年 度預算額	二九三、〇〇〇 一八〇、〇〇〇 六〇、〇〇〇	前年 度預算額	三三〇、〇〇〇	比 增		減 較	

款	項	目	節	金額	員數	單價	備考
第六款 舊鑛業權審查費	第一項 俸津	委任俸給	一 屬官	七、二〇〇	六	一、二〇〇	
			二 技士	一、二〇〇	一	一、二〇〇	
		特別津貼 <small>(依昭和三十九年勅令第九十號第一條第一項)</small>	一 委任官	五、七六〇	六	九六〇	
			二 技士	五、七六〇	六	九六〇	屬官一人 技士五人
本年度預算額				二五、七一〇			比較
前年度預算額							減
		第一項 俸津		一二、九六〇			
		第六款 舊鑛業權審查費		三八、六七〇			
		二 庶務費	四 航空標識其他設備	二〇、〇〇〇			
		一 旅費	一 雜費	七、〇〇〇			
		二 雜費		三、〇〇〇			警備費在外
				四、〇〇〇			
本年度預算額				二〇、〇〇〇			
前年度預算額							

目	節	金額	員數	單價	備考
一 各項薪津	一 雇員薪水	六、一三〇	一〇		
	二 特別津貼	三、〇六〇	五	五四〇	辦事員
	一 賞金	一、〇八〇	三	六六〇	技術員
	二 特別津貼	一、九八〇	五	六六〇	技術員
	一 賞金	一、〇八〇	二	五四〇	辦事員
	二 特別津貼	一、九八〇	三	六六〇	技術員
	一 賞金	一、〇八〇	二	五四〇	辦事員
	二 特別津貼	一、九八〇	五	六六〇	技術員
	一 賞金	一、〇八〇	二	五四〇	辦事員
	二 特別津貼	一、九八〇	三	六六〇	技術員
二 賞金	一 賞金	四二八			
	一 賞金	四二八			
	一 賞金	四二八			
	一 賞金	四二八			
	一 賞金	四二八			
三 旅費	一 普通旅費	一一、五〇〇			
	二 赴任旅費	九、五〇〇			
	一 普通旅費	三、〇〇〇			
	二 赴任旅費	三、〇〇〇			
	一 普通旅費	六、一七〇			
四 庶務費	一 購置物品費	三、二四〇			
	二 圖書及印刷費	五〇〇			
	三 筆紙墨文具費	一、三九〇			
	四 消耗品費	二〇〇			
	五 通信搬運費	八四〇			
五 雜費	一 雜費	四九二			
	一 雜費	四九二			

款	項	本年預算額	前年度預算額	比	增	減	備考
第七款	商標審查處理費	三五、二七四					
	第一項 俸給	二二、九四四					
一	一 委任 俸給	六、三六〇	二				
	二 委任 俸給	六、三六〇					
	三 特別 俸給	八、七六〇					
	四 特別 俸給	八、七六〇					
	五 特別 俸給	六、六〇〇					
	六 特別 俸給	二、一六〇					
	七 特別 俸給	七、八二四					
	八 特別 俸給	二、五四四					
	九 特別 俸給	五、二八〇					
	本年預算額	二二、三三〇	前年度預算額				
	比			增			

目	節	金額	員數	單價	備考
一 各項 薪津	一 雇員 薪津	三、九二四	八		
	二 夫員 薪津	二、一六〇	四		
	三 特別 津貼	一、六二〇	一		
	一 賞金	三〇四			
	二 普通 旅費	三、八二〇	一		
	三 赴任 旅費	二、二二〇			
	二 赴任 旅費	一、七〇〇			
	一 購置 物品費	二、三八五			
	二 圖書及印刷費	一、二〇〇			
	三 筆紙墨文具費	五六五			
四 庶務費	四 消耗品費	三三〇			
	五 通信搬運費	五〇			
	一 商標公報費	二四〇			
	一 商標公報費	一、七五〇			
	一 商標公報費	一、七五〇			
六 雜費	一 雜費	一四七			
	一 雜費	一四七			
	本年預算額	二二、三三〇	前年度預算額		
	比			增	

款	項	日	第一項設備費			第八款權度法施行費			比 增	備 根	基 考
			金	額	員	金	額	員			
一	原	器	六八、五〇〇								
二	檢	定	六八、五〇〇								
三	裝	置	二五、四八〇								
			二五、四八〇								
			四、〇二〇								
			四、〇二〇								
本年度預算額			二一〇、〇〇〇								
前年度預算額			二一〇、〇〇〇								
比 增											
本年度預算額			九八、〇〇〇								
前年度預算額			一〇三、一三〇								
比 增											
本年度預算額			一一八、〇〇〇								
前年度預算額			一二三、一三〇								
比 增											
本年度預算額			一一、〇〇〇								
前年度預算額			一一、〇〇〇								
比 增											
本年度預算額			二二三、六〇〇								
前年度預算額			二二三、六〇〇								
比 增											
本年度預算額			一一、〇〇〇								
前年度預算額			一一、〇〇〇								
比 增											
本年度預算額			一一、〇〇〇								
前年度預算額			一一、〇〇〇								
比 增											
本年度預算額			一、三〇〇								
前年度預算額			七〇〇								
比 增											
本年度預算額			二一〇、〇〇〇								
前年度預算額			二一〇、〇〇〇								
比 增											

款	項	日	第二項普及費			第九款時憲書編纂費			比 增	備 根	基 考
			金	額	員	金	額	員			
一	原	器	六八、五〇〇								
二	檢	定	六八、五〇〇								
三	裝	置	二五、四八〇								
			二五、四八〇								
			四、〇二〇								
			四、〇二〇								
本年度預算額			二一〇、〇〇〇								
前年度預算額			二一〇、〇〇〇								
比 增											
本年度預算額			九八、〇〇〇								
前年度預算額			一〇三、一三〇								
比 增											
本年度預算額			一一八、〇〇〇								
前年度預算額			一二三、一三〇								
比 增											
本年度預算額			一一、〇〇〇								
前年度預算額			一一、〇〇〇								
比 增											
本年度預算額			二二三、六〇〇								
前年度預算額			二二三、六〇〇								
比 增											
本年度預算額			一一、〇〇〇								
前年度預算額			一一、〇〇〇								
比 增											
本年度預算額			一、三〇〇								
前年度預算額			七〇〇								
比 增											
本年度預算額			二一〇、〇〇〇								
前年度預算額			二一〇、〇〇〇								
比 增											

三 雜 費	三 民間用時憲書	一五、〇〇〇	三〇〇、〇〇〇	〇・〇五
一 發送費	一、〇〇〇	二〇〇		
二 各種酬謝金	八〇〇			
款 項	本年度預算額	前年度預算額	比 增	比 減
第十款 觀象臺其他機器設備費	一七六、〇三六		一七六、〇三六	
第一項 機器設備費	一七六、〇三六		一七六、〇三六	

一 機器設備費	一 氣象觀測用機器	一七六、〇三六		
	二 水産局船舶建造費	一〇一、〇三六		
	三 炸藥検査用機器	四〇、〇〇〇		
	四 測量用機器	一五、〇〇〇		
		二〇、〇〇〇		
款 項	本年度預算額	前年度預算額	比 增	比 減
第十一款 種羊購入費	七九、一八〇		七九、一八〇	

一 種羊購入費	一種羊購入費	七九、一八〇	二〇二	三七五	美利奴牝
		七九、一八〇	二〇二	一〇〇	美利奴牝
		六五、六二五	一七五	一〇〇	馬
		一二、〇〇〇	一〇	二七、五〇	牝
		一、五〇〇	二		
		五五			
款 項	本年度預算額	前年度預算額	比 增	比 減	考
第一項 種羊購入費	七九、一八〇		七九、一八〇		

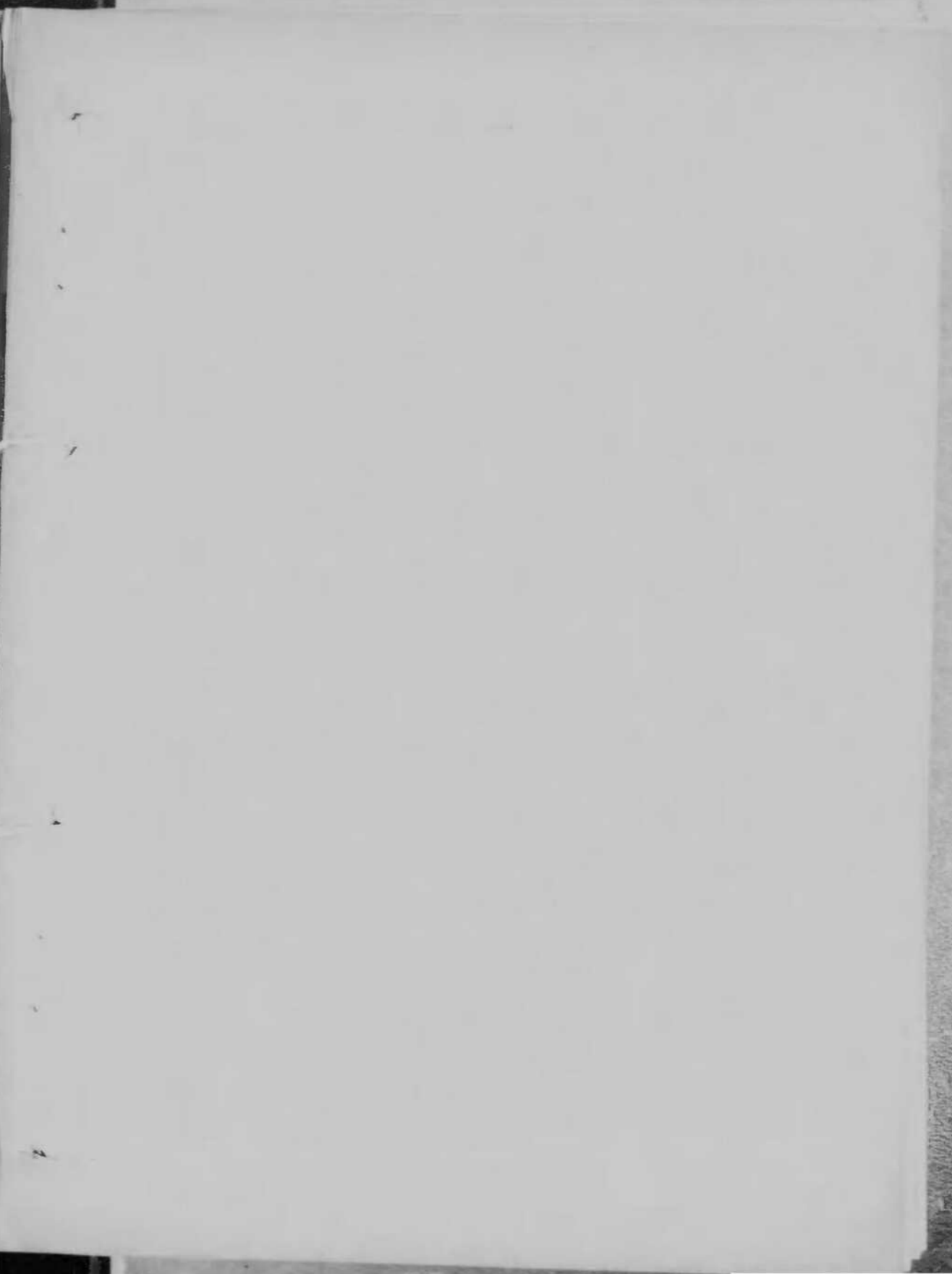
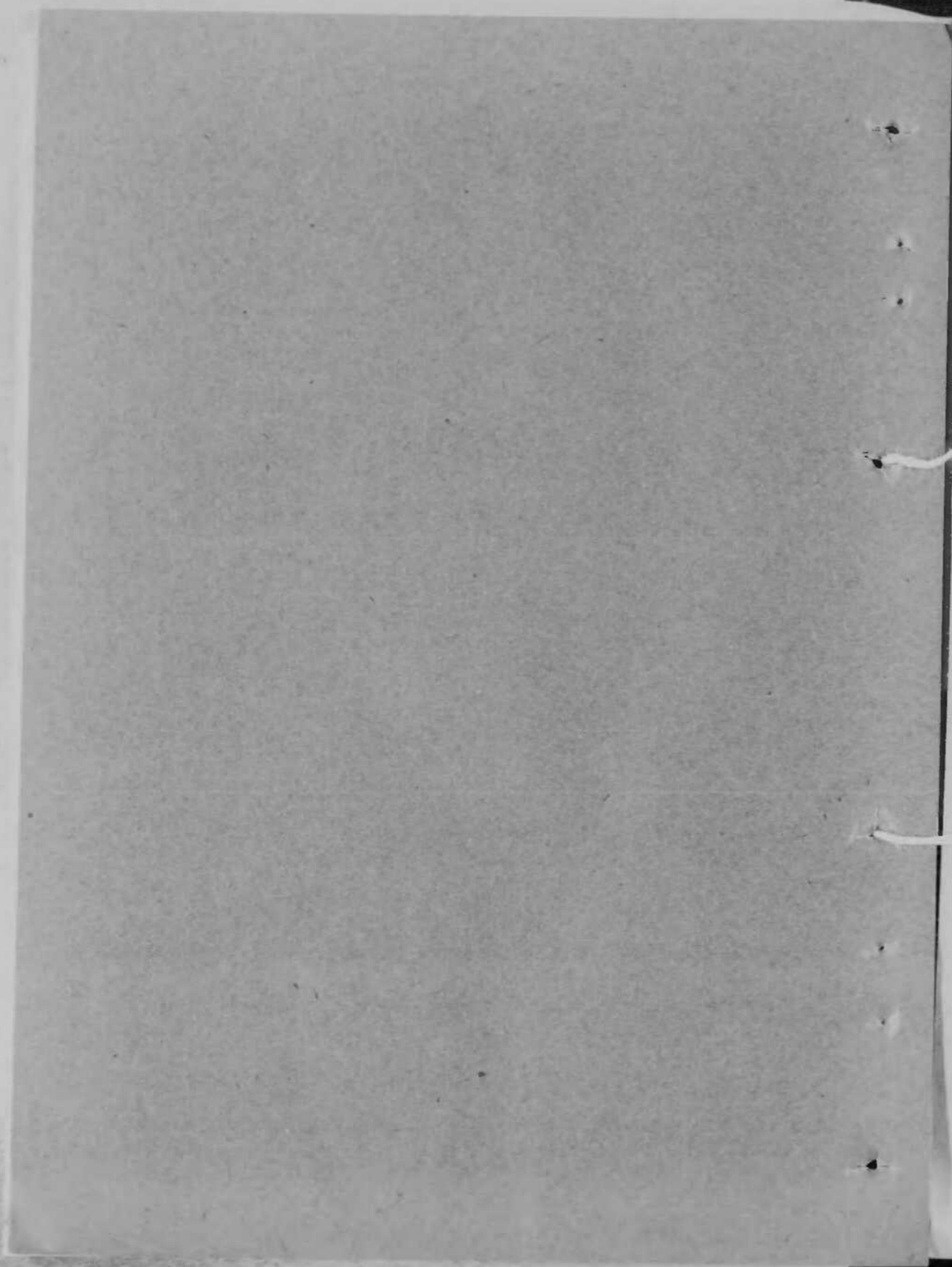

0000 0495

交通部所管
歳出經常部

款	項	本年度預算額	前年度預算額	比 增	減 較	目		備 考
						金額	員數	
第一 款	交通 本部	五七三、四三四	六〇三、五〇八			一	一 特任俸給	
							一五、六〇〇	
第一 項	津	三三九、六三六	三八〇、一四〇			一	二 簡任俸給	
							一五、六〇〇	
							一 大長	
							二 次長	
							三 長	
							四 各局長	
							總務司長	

交通部

三 薦 任 俸 給		四 委 任 俸 給		五 特 別 津 貼 (依昭和三十九年勅令 第九十一號第一條第一項) 除者)		六 特 別 津 貼 (依昭和三十九年勅令 第九十一號第一條第一項) 除者)	
一 理 事	二 技 術 官	三 技 術 官	四 技 術 官	一 一 屬	二 技 術 官	一 一 屬	二 委 任 官
一、一九、八二〇	四、〇八〇	四、〇八〇	四、〇八〇	八四、〇〇〇	三、九六〇	三、二四〇	一、〇〇〇
四、八、九六〇	四、〇八〇	五、四、〇六〇	三、一八〇	九、五四〇	七、二〇〇	三、九六〇	四、〇、二一八
二	一	一	一	七	六	三	一
四、〇八〇	四、〇八〇	三、一八〇	三、一八〇	三、一八〇	一、〇八〇	一、三三〇	一、〇五六
一	一	一	一	七	六	三	一
一、六三三	一、〇八〇	一、〇八〇	一、〇八〇	七、二〇〇	三、九六〇	三、二四〇	一、〇〇〇
理事官九人、技正一人	事務官二人、技佐一人	事務官二人、技佐一人	事務官二人、技佐一人	事務官二人、技佐一人	事務官二人、技佐一人	事務官二人、技佐一人	事務官二人、技佐一人

項 目 第二項事務費

一 雇 員 薪 水		二 差 役 工 資		三 各 種 津 貼 費	
一 辦 事 員	二 打 字 員	一 夫	一 特 別 津 貼	一 特 別 津 貼	二 宿 直 津 貼
三六、三〇〇	五、七六〇	六、七六八	二、一〇四	一、九二〇	四〇〇
二七、五四〇	三、〇〇〇	六、七六八	一、七、六〇四	一、八〇〇	一、一八〇
五、七六〇	三、〇〇〇	三、七四四	三、〇二四	一、三〇四	一、一八〇
六、七六八	三、〇〇〇	三、七四四	二、一〇四	一、三〇四	一、一八〇
三、七四四	三、〇〇〇	三、七四四	一、七、六〇四	一、三〇四	一、一八〇
三、〇二四	三、〇〇〇	三、七四四	二、一〇四	一、三〇四	一、一八〇
二、一〇四	三、〇〇〇	三、七四四	一、七、六〇四	一、三〇四	一、一八〇
一、七、六〇四	三、〇〇〇	三、七四四	二、一〇四	一、三〇四	一、一八〇
一、三、五〇〇	三、〇〇〇	三、七四四	一、七、六〇四	一、三〇四	一、一八〇
二、一〇四	三、〇〇〇	三、七四四	二、一〇四	一、三〇四	一、一八〇
一、八〇〇	三、〇〇〇	三、七四四	一、七、六〇四	一、三〇四	一、一八〇
一、九二〇	三、〇〇〇	三、七四四	二、一〇四	一、三〇四	一、一八〇
四〇〇	三、〇〇〇	三、七四四	一、七、六〇四	一、三〇四	一、一八〇
一、一八〇	三、〇〇〇	三、七四四	二、一〇四	一、三〇四	一、一八〇
六八	五二	三七	三	二	二
五、四〇	四、八〇	六、〇〇	一、四四	五、四〇	九、六〇
五、四〇	四、八〇	六、〇〇	一、四四	五、四〇	九、六〇
理事官九人、技正一人	事務官二人、技佐一人	事務官二人、技佐一人	事務官二人、技佐一人	事務官二人、技佐一人	事務官二人、技佐一人

四特別津貼	三三八
五賞金 <small>(合於華元年勅令 第九十一條第二條者)</small>	四,二四七
六交際津貼	七,〇〇〇
七旅費	七,〇〇〇
八購置物品費	四八,九三〇
九圖書及印刷費	四九,七三〇
十筆紙墨文具費	三,二〇〇
十一消耗品費	二九,五二〇
	二一,六〇〇
	四,二〇〇
	三,七二〇
	一八,一〇四
	八,一〇〇
	一,〇五〇
	八,九三四
	八,五七〇
	六,二七〇
	一,一〇〇
	一,二〇〇
	二一,四二〇

以本年度爲限加算 10,000圓

以本年度爲限加算 3,000圓

十二通信搬運費	一三,〇二〇
十三修繕費	四,三二〇
十四租地及租屋費	五,〇〇〇
十五招待費	二,七〇〇
十六雜費	三,二〇〇
	六,〇〇〇
	六,〇〇〇
	三,二〇〇
	三,二〇〇
	二,一〇〇
	二,一〇〇
	五,一六七
	三〇〇
	二,四〇〇
	一五〇
	四八〇
	一,八三七

以本年度爲限

項	目	節	金額	員數	單價	比	
						増	減
第三項 機密費	機密費	一 機密費	三,〇〇〇	四,〇〇〇			
		本年預算額	三,〇〇〇	四,〇〇〇			
			前年度預算額				
第二款 航政局	津	一 局長	七,二〇〇	一	七,二〇〇		
		本年預算額	七,二〇〇	一	七,二〇〇		
			前年度預算額				
第一款 俸	津	一 局長	四,〇〇〇	一	四,〇〇〇		
		本年預算額	四,〇〇〇	一	四,〇〇〇		
			前年度預算額				
第一項 俸	津	一 局長	八,一六〇	一	八,一六〇		
		本年預算額	八,一六〇	一	八,一六〇		
			前年度預算額				
第一項 俸	津	一 局長	一七,五五〇	一	一七,五五〇		
		本年預算額	一七,五五〇	一	一七,五五〇		
			前年度預算額				

項	目	節	金額	員數	單價	比	
						増	減
第三項 委任俸給	委任俸給	一 局長	五,四三六〇	五二	一,二四〇		
		本年預算額	五,四三六〇	五二	一,二四〇		
			前年度預算額				
第四項 特別津貼	特別津貼	一 局長	九,〇〇〇	八	一,一二〇		
		本年預算額	九,〇〇〇	八	一,一二〇		
			前年度預算額				
第五項 特別津貼	特別津貼	一 局長	二,二八〇	二〇	一一四		
		本年預算額	二,二八〇	二〇	一一四		
			前年度預算額				
第二項 事務費	事務費	一 局長	一〇,九二一	二八	九三六		
		本年預算額	一〇,九二一	二八	九三六		
			前年度預算額				
第一項 員薪水	員薪水	一 辦事員	一五,六六〇	三〇	五四〇		
		本年預算額	一五,六六〇	三〇	五四〇		
			前年度預算額				

二 差役工費		三 各種津貼費		四 特別津貼		五 僻地津貼		六 賞金		七 旅費	
一 夫役	四 司機人員	一 特別津貼	二 宿直津貼	三 勤勞津貼	一 特別津貼	一 僻地津貼	一 賞金	一 普通旅費			
二 六四〇	一、八〇〇	二、〇七三	一、二〇〇	一、二〇〇	四、一四〇	二、一九〇	二、五三六	二、七三〇	八、三三〇		
六	三	四	三	二	二	一	一	一			
六六〇	四八〇	一八〇	五四〇	六六〇	六六〇	三三四					
內一人六箇月份	內一人六箇月份	內三人六箇月份	內一人六箇月份	辦事員內一人六箇月份	技衛員內一人六箇月份	打字員					

八 購置物品費		九 圖書及印刷費		十 筆紙墨文具費		十一 消耗品費		十二 通信搬運費	
一 器具	二 赴任旅費	一 購買圖書費	二 裝釘費	一 用紙	二 冊簿	一 煤氣	二 瓦斯電	一 郵信電報費	二 電話運費
四、五〇〇	一〇、七五〇	二、二五〇	四、四四八	二、四八二	三、三二〇	一、六四六	三、四五〇	二、四四〇	一、一〇〇

以本年度爲限加算 二、〇〇〇圓
 以本年度爲限加算 一、〇〇〇圓
 以本年度爲限加算 五〇〇圓

目	節	金額	員數	單價	備考
一 職員薪水	一 辦事員	四三、九二〇	七三		
	二 技術員	七、二九〇	一五	五四〇	內三人六箇月份
	二 技	三六、六三〇	五八	六六〇	內五人六箇月份
	二 天	二一、六〇〇	二二〇		
	二 役	二一、六〇〇	二二〇		
	二 資	二一、六〇〇	二二〇		
第一項航政事業費		七九八、四五〇	一七一、八八一	六二六、五六九	
第三款航政事業費		七九八、四五〇	一七一、八八一	六二六、五六九	

目	金額	備考
一 特別津貼	一三、六〇〇	一八〇
二 勤勞津貼	一八、〇〇〇	九〇
一 管內旅費	一九、四四〇	
二 勤勞津貼	一八、一八〇	
一 管內旅費	四、三二〇	
二 勤勞津貼	一三、八六〇	五四〇
一 管內旅費	一、二六〇	六六〇
二 勤勞津貼	一一、九〇〇	
一 管內旅費	四五、五七〇	
二 勤勞津貼	一四、七一〇	
一 管內旅費	二二、八六〇	
二 勤勞津貼	八、〇〇〇	
一 管內旅費	一一七、八九〇	
二 勤勞津貼	八五、〇〇〇	
一 管內旅費	二五、〇〇〇	
二 勤勞津貼	五、〇〇〇	
一 管內旅費	二、八九〇	
二 勤勞津貼	四、四〇〇	
一 管內旅費	一、五〇〇	
二 勤勞津貼	一、〇〇〇	
一 管內旅費	一、九〇〇	
二 勤勞津貼		

八修繕費	一修繕費	二五、五〇〇			
九被服費	一被服費	二、八〇〇			
十租船費	一租船費	八六、四〇〇	二〇〇		一四
十一廻航費	一廻航費	七、〇〇〇			
十二淺濶費	一遼河口維持費	一六〇、〇〇〇			
	二遼河上流部維持費	一〇〇、〇〇〇			
十三導流堤費	一導流堤費	五〇、〇〇〇			
十四抗出水制費	一抗出水制費	五〇、〇〇〇			
十五碎氷費	一碎氷費	三六、〇〇〇			
十六護岸費	一護岸費	一一、〇〇〇			
十七開門水門維持費	一開門水門維持費	三、〇〇〇			
十八材料費		三、〇〇〇			
		一一、三四〇			

款	項	本年度預算額	前年度預算額	比	減	較
十九除石費	一除石費	一三、五〇〇				
二十航路標識費	一航路標識費	五八、〇〇〇				
二十一雜費	一雜費	一六、一九〇				
第四款 補助滿洲航空株式會社費	一、四〇〇、〇〇〇					
第一項 補助滿洲航空株式會社費	一、四〇〇、〇〇〇					
目	節	金額	員數	單價	根	備考
一 補助滿洲航空株式會社費	一 補助滿洲航空株式會社費	一、四〇〇、〇〇〇				大同二年度 一、〇〇〇、〇〇〇圓 康徳元年度 一、〇〇〇、〇〇〇圓 康徳二年度 一、七〇〇、〇〇〇圓

款	項	本年 度預算額	前年 度預算額	比	出		備	基
					單	價		
第五款	放送設備補助金	六〇,〇〇〇	六〇,〇〇〇	增				
	持費補助金	六〇,〇〇〇	六〇,〇〇〇	增				
第一項	放送設備補助金	六〇,〇〇〇	六〇,〇〇〇	增				
第六款	各項支出款	三五,九九九	三五,九九九	增				
	第一項	各項支出款	三五,九九九	增				
一	放送設備維持費補助金	六〇,〇〇〇	六〇,〇〇〇	增				
一	慰勞金	三五,九九九	三五,九九九	增				

臨時部

款	項	本年 度預算額	前年 度預算額	比	出		備	基
					單	價		
第一款	特別調查費	四七,三七七	四七,三七七	增				
	第一項	特別調查費	四七,三七七	增				
一	各項薪津	三四,〇六四	三四,〇六四	增				
	一 雇員薪水	一,〇八〇	一,〇八〇	增				
	二 差役工資	七二〇	七二〇	增				
	三 各種津貼費	一一,〇〇〇	一一,〇〇〇	增				
	二 差役工資	一一,〇〇〇	一一,〇〇〇	增				
	三 各種津貼費	三三,八八八	三三,八八八	增				
	一 雇員薪水	四八八	四八八	增				
	二 差役工資	三六〇	三六〇	增				
	三 各種津貼費	一一,二二八	一一,二二八	增				
	一 雇員薪水	三三,四〇〇	三三,四〇〇	增				

		二 辦 公 費	
		一 旅 費	二 庶 務 費
		三 雜 費	
	本年 度 預 算 額	前年 度 預 算 額	比 較
一〇、〇〇〇	八、〇〇〇	六、〇〇〇	六、〇〇〇
一三、三一一	四、八〇〇	三、六〇〇	四、八〇〇
一、三三〇	三、六〇〇	二、四〇〇	三、六〇〇
六、九八三	一、八〇〇	一、八〇〇	一、八〇〇
八六〇			
八〇〇			
四九六			
一、七四〇			
三、〇八七			
四、〇〇〇			
		購置物品費	
		圖書及印刷費	
		筆紙墨文具費	
		消耗品費	
		通信搬運費	

款	項	本年 度 預 算 額	前年 度 預 算 額	比 較
第二 款 船 舶 建 造 費		二七二、五四〇	七、〇〇〇	二六五、五四〇
第一 項 船 舶 建 造 費		二七二、五四〇	七、〇〇〇	二六五、五四〇

目	節	金 額	員 數	單 價	備 考
一 船 舶 建 造 費		二七二、五四〇			康德元年度二七二、五四〇圓 康德二年度六〇七、四六〇圓
		二七二、五四〇			

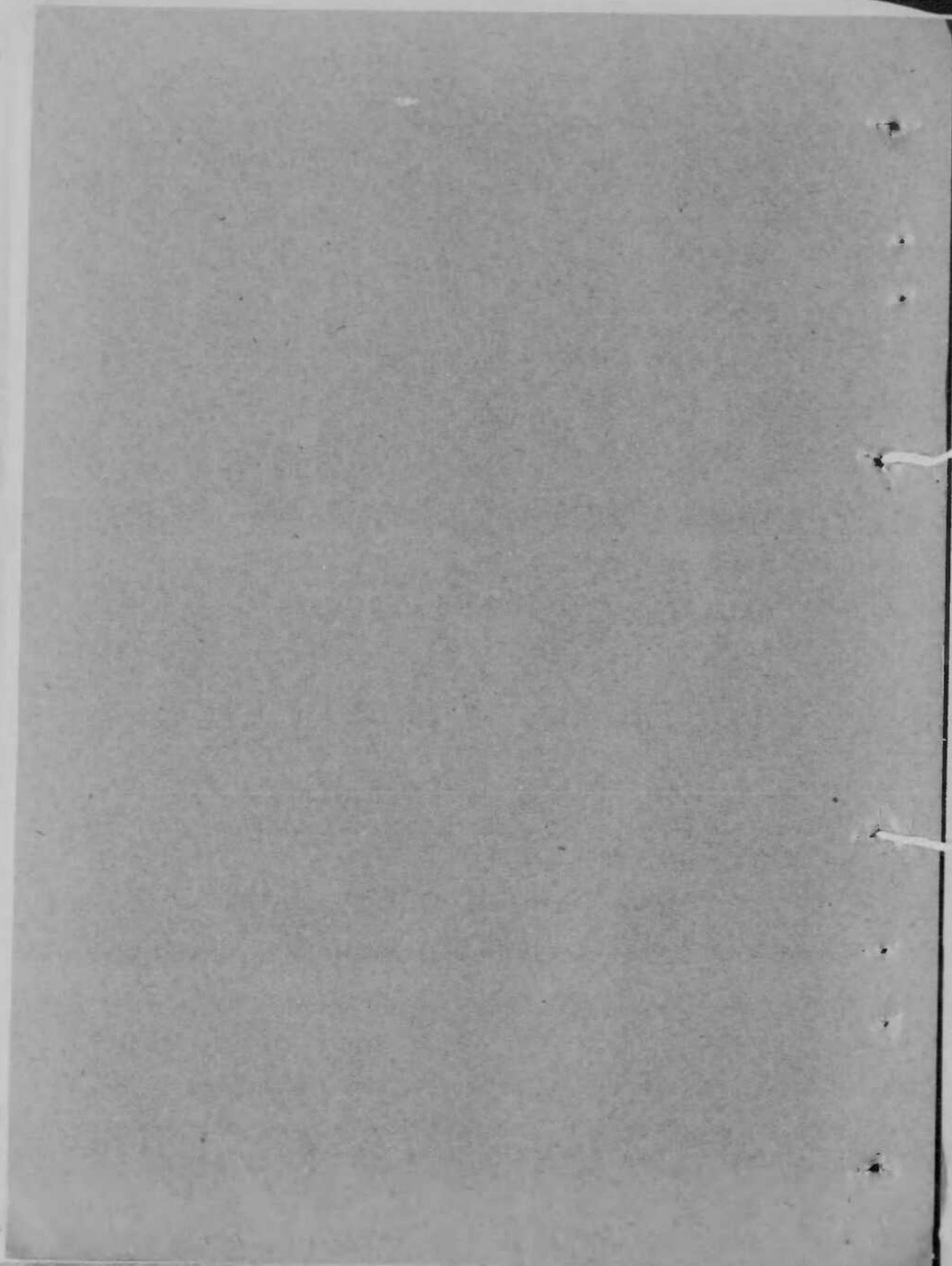

司法部所管
歲出經常部

目	節	金額	員算		單價	備考
			數	根		
款	項	本年度預算額	前年度預算額		比	較
第一款 司法部	津	五五三、六八八	五二二、五三〇		三〇、一五八	增
第一項 俸	津	三一五、三五三	三一三、八四五		一、五〇八	增
一 特任 俸給	一 大 臣	一五、六〇〇	一		一五、六〇〇	
二 簡任 俸給	一 次 長	四七、二八〇	一		二二、〇〇〇	
	二 司 長	一一、〇〇〇	一		九、三六〇	
		三五、二八〇	四		八、六四〇	
		九、三六〇	一		各司長	
		二五、九二〇	三		總務司長	
		一〇九、三八〇	三			
三 薦任 俸給	一 參 事 官	二四、四八〇	六		四、〇八〇	

司法部

第二項事務費	項	本年度預算額		前年度預算額		比	備	考	
		額	員數	額	員數				
六特 (別依第九十一號勅令) 津貼	一 特別津貼	三、六〇五	二九	三、六〇五	二九	一〇〇	屬官二十八人	技士一人	
	二 委任官	三、六〇五	一〇	三、六〇五	一〇	一〇〇	屬官二十八人	技士一人	
	五特 (別依第九十一號勅令) 津貼	一 罷任	二、一六〇	二	二、一六〇	二	一〇〇		
		二 技士	一、三二〇	一	一、三二〇	一	一〇〇		
	四委任給	一 屬官	八四、七二〇	七二	八四、七二〇	七二	一〇〇		
		五 技佐	六、三六〇	二	六、三六〇	二	一〇〇		
四 事務官		五〇、八八〇	一六	五〇、八八〇	一六	一〇〇			
三 秘書官	三 秘書官	三、一八〇	一	三、一八〇	一	一〇〇			
	二 理事官	二四、四八〇	六	二四、四八〇	六	一〇〇			
合計		二〇三、九三五	二〇七、六八五	二〇七、六八五	二〇七、六八五	一〇〇			
減									
合計		三、七五〇		三、七五〇					

第一層員薪水	目	節	金額	算		出	根	考
				員數	單價			
一 辦事員	一 辦事員	一 辦事員	三、四、九二〇	六五	五四〇			
		二 打字員	二、七、〇〇〇	九	四八〇			
二 差役工資	一 差役	一 差役	六、六六〇	二七	二三四			
		二 火夫	四、六八〇	二〇	三六〇			
三 各種津貼費	一 特別津貼	一 特別津貼	一、七、五八〇	三	一八〇			
		二 雜役	一、四、四四〇	四	三六〇			
四 特別津貼	一 特別津貼	一 特別津貼	一、七、二二〇	三三	五四〇			
		二 宿直津貼	一、九、六六〇	二五	三八四			
五 交際津貼	一 交際津貼	一 交際津貼	七、〇〇〇	五	六〇〇			
		二 特別津貼	七、〇〇〇	三	六〇〇			
六 賞金	一 賞金	一 賞金	三、五二八					
		二 特別津貼	三、五二八					
合計		合計	三、七五〇					

項	目	節	金額	員數	單價	比	
						増	減
第三項 在外研究費	一 研究津貼	一 研究津貼	一九,五〇〇	一	一,二〇〇		
		二 普通旅費	一,〇〇〇	五	二〇〇		
			二六,四〇〇			増	
							減
							較
本年預算額			二六,四〇〇				
前年預算額							
第四項 機密費	一 機密費	一 機密費	八,〇〇〇				
		二 機密費	八,〇〇〇				
			八,〇〇〇			増	
							減
							較
本年預算額			八,〇〇〇				
前年預算額							

款	目	節	金額	員數	單價	比	
						増	減
第一項 俸津	一 特任俸給	一 特任俸給	二六,四〇〇	二	一三,二〇〇		
		二 特任俸給	一三,二〇〇	一	一三,二〇〇		
			二六,四〇〇			増	
							減
							較
本年預算額			二六,四〇〇				
前年預算額							
第二項 法務費	一 推察官	一 推察官	三,九五五	一	三,九五五		
		二 推察官	四,九三七	一	四,九三七		
			三,九五五			増	
							減
							較
本年預算額			三,九五五				
前年預算額							
第三項 俸津	一 推察官	一 推察官	二,八八五	四	七,二〇〇		
		二 推察官	九,八八五	一	九,八八五		
			二,八八五			増	
							減
							較
本年預算額			二,八八五				
前年預算額							

項	本年預算額	前年度預算額	比
八 圖書及印刷費	一 購置圖書費 二 裝釘費 三 印刷費	一〇、三六〇 一七、〇〇〇 一七、〇〇〇	增
九 筆紙墨文具費	一 用紙 二 冊簿 三 筆墨文具	一、一一〇 三、五〇〇 一四七、二一八	減
十 消耗品費	一 煤油 二 柴炭 三 瓦斯電氣 四 汽車用品 五 雜用品	一九八、八一五 九四、七五〇 一五、三〇〇 四一、二〇〇 二四、〇〇〇 二二、五六五 六〇、一二三	減
十一 通信搬運費	一 郵信電報費 二 電話費 三 搬運費	三五、六四三 一五、三〇〇 九、一八〇	減
十二 修繕費	一 器機 二 雜品	九一、五〇〇 一七、〇〇〇	減

以本年度爲限加算三、五〇〇圓

項	本年預算額	前年度預算額	比
十三 被服費	一 被服費	五五、八五八	減
十四 租地及租屋費	一 租地及租屋費	四三、四九〇	減
十五 招待費	一 招待費	四三、四九〇	減
十六 雜費	一 繕寫及計算費 二 各種酬謝金 三 廣告費 四 船馬車輛租賃費 五 自來水費 六 雜費	一一、三二二 一一、三二二 一、八二五 一、二七五 二、五五〇 五、九五〇 三、〇六〇 三、九〇〇	減
第三項 裁判及登記費	一五八、三二〇	一五八、三二〇	同
一 旅費及各種津貼費	一〇一、七四五	一〇一、七四五	同

十雜費	九登記通告費	八登記廣告費	七期票	六登記用紙	五律師出庭費	四民事調解公斷費	三訴訟上救助費	二郵便送達費	一民事臨檢旅費
一登記通告費	一登記廣告費	一期票	一登記用紙	一律師出庭費	一民事調解公斷費	一訴訟上救助費	一郵便送達費	一民事臨檢旅費	一民事臨檢旅費
一、四〇〇〇	二〇〇	一、五〇〇	二、〇〇〇	三九、五五五	六、九一二	三〇〇	一〇〇	四、六〇八	六、二七八

一機密費	第四項機密費	一搬運費	二各種酬謝金	三船馬車輛租賃費	四雜費
一機密費	本年預算額	本年預算額	本年預算額	本年預算額	本年預算額
三〇、〇〇〇	三〇、〇〇〇	三〇、〇〇〇	四〇〇	二〇〇	五〇〇
員數	單價	備根	員數	單價	備根
二五	二〇四、八五二	二〇四、八五二	一	三〇、〇〇〇	三〇、〇〇〇
比	比	比	比	比	比
增	增	增	增	增	增
減	減	減	減	減	減
考	考	考	考	考	考

第二項事務費	項	本年		前年		比	備考
		預算額	前年度預算額	預算額	前年度預算額		
特	一 特別津貼	九,七四〇	九,七四〇				
	二 委任給	二七,五四〇	一五,六〇〇	一七	一,六二〇		
	三 典獄長	二六七,三〇〇	一〇,八〇〇	三九二	二,三四〇		十箇月份
	四 典獄官	一五,三〇〇	一〇,八〇〇	一〇	一,〇八〇		九箇月份
三	一 典獄長	二二一,五二〇	一〇,八〇〇	三二七	一,二〇〇		九箇月份
	二 典獄官	六八,四〇〇	一〇,八〇〇	九五	九六〇		九箇月份
	三 典獄	一五三,一二〇	二,八八〇	一三二	六六〇		
	四 典獄	二,八八〇	二,八八〇	三	九六〇		
二	一 典獄	一三,九二〇	二,八八〇	二九	四八〇		
	二 典獄	六六,九六〇	六六,九六〇	一一二	九六〇		刑務官九箇月份
	三 典獄	六六,九六〇	六六,九六〇	一一二	九六〇		刑務官九箇月份
	四 典獄	一一,二四〇	一一,二四〇	一七	七六八		看所長九箇月份
一	一 典獄	四〇,九七六	四〇,九七六				
	二 典獄	一〇〇,六七二	一〇〇,六七二				
	三 典獄	三三〇,〇五七	三三〇,〇五七				
	四 典獄	一三,七五二	一三,七五二				
合計		七八二,一六五	六二九,九九五		一五二,一七〇		

目	節	金額	算出		備考
			員數	單價	
一 雇員薪水	一 醫士	四七一,七〇五	二,六三四	二〇八	
	二 主任看守	四〇,九七六	一九七	二〇八	
	三 看守	一〇〇,六七二	四八四	二〇八	
	三 看守	三三〇,〇五七	一,九五三	一六九	
二 差役工資	一 雜役	一三,七五二			
	一 賞金	一三,七五二			
三 賞金	一 賞金	二九,一二七			
	一 賞金	二九,一二七			
四 旅費	一 普通旅費	五七,六六〇			
	一 普通旅費	一一,五一〇			
	一 普通旅費	二,九一〇			
	一 普通旅費	四,五〇〇			
	一 普通旅費	四,一〇〇			
	一 普通旅費	四六,一五〇			
五 購置物品費	一 赴任旅費	一八,〇八〇			
	一 赴任旅費	七,〇四〇			
	一 赴任旅費	七,〇四〇			
	一 赴任旅費	四,〇〇〇			
	一 赴任旅費	一,二六〇			
	一 赴任旅費	一〇,〇〇〇			
六 圖書及印刷費	一 購買圖書費	一〇,〇〇〇			
典獄長會議旅費 獄政訓練所入所旅費 事務出差旅費					

項目	本年度預算額	前年度預算額	比	
			増	減
第四項 就業費	一五一、五七三	三三、七九四	一一七、七七九	
一 傭人費	一二、三三〇	八六	三三〇	六箇月份
二 吏	九、八六〇	五八	一四〇	六箇月份
三 通信搬運費	二、四六〇	二八		
四 機械器具費	五七八			
五 材料素品費	九八三			
六 作業賞與金	三〇、四六一			
七 雜費	三〇、〇〇〇			
一 煤	四六一			
二 修繕費	九八、七二〇			
三 材料素品費	九八、七二〇			
四 作業賞與金	二、五〇三			
五 雜費	六、〇〇八			
六 煤	二、五二〇			

款	項目	本年度預算額	前年度預算額	比	
				増	減
第四款 司法部法學校	津	一三六、一六〇	一三六、一六〇		
第一項 俸	津	四六、〇二九			
一 簡任俸給	一 副校長	六、六〇〇	一	七、九二〇	十箇月份
二 薦任俸給	一 助教	六、六〇〇	一	三、一八〇	內一人 十箇月份
	二 助事	二八、九一五	一八	一、三四〇	內一人 九箇月份
	三 事務	七、六八五	三		內一人 十箇月份
	四 教務	一、七五五	一		內一人 九箇月份
	五 授官	一六、一五〇	二		內一人 十箇月份
	六 授官	三、三二五	二		內一人 十箇月份
	七 授官	一一、八二五	一〇		內一人 十箇月份
	八 授官	三、三二五	二		內一人 十箇月份
	九 授官	三、四二〇	四		內一人 十箇月份
	一〇 授官	一、七二〇	二		內一人 十箇月份
	一一 授官	一、〇〇〇	一		內一人 十箇月份

項目	本年度預算額	前年度預算額	比	比較	
				増	減
四特 <small>(別津貼)</small> 一 特別津貼	一、七〇〇	七二〇	一、〇〇〇	九六〇	九〇月份
二 委任官	九〇〇	八〇〇	一、〇〇〇	九六〇	十〇月份
五特 <small>(別津貼)</small> 一 特別津貼	一、九六〇	一九八〇	一、〇〇〇	九六〇	十〇月份
二 委任官	一、五二〇	一、三三〇	一、二七二	九三六	事務官九〇月份
	一、三三〇	一、三三〇	九三六	九三六	書記十〇月份
	八〇〇	七二〇	九三六	九六〇	譯官九〇月份
	七二〇	一九八	九三六	九六〇	書記十〇月份
	一九八	一九八	九三六	九六〇	譯官九〇月份
第二項事務費	九〇、一三一	九〇、一三一			
一 雇員薪水	三、一五〇	二、二五〇		五四〇	十〇月份

項目	金額	員數	單價	備考
二 差役工資	四〇〇	一	四八〇	十〇月份
三 各種津貼費	六三〇	四	六〇〇	十〇月份
一 特別津貼	五二、九八二	二	一四四	十〇月份
二 學生津貼	九〇〇	二	一三三	十〇月份
三 訓練所生津貼	三三〇	一	三三四	十〇月份
四 訓練所生研究津貼	四、五〇〇	八五	一四四	十〇月份
五 宿直津貼	八、〇〇〇	一〇〇	八〇	一期八〇期二期份
四 賞金	三六二	三	三〇	十五人二〇月份
一 賞金	二二七	二	五四〇	辦事員 十〇月份
五 旅費	七、九六〇	一	三八四	打字員 十〇月份
一 普通旅費	一、九六〇	一	六〇〇	十〇月份
二 見學旅費	六、〇〇〇	一五〇	八〇	十〇月份
六 購置物品費	六、二五〇	四	一五〇	十〇月份
一 器具	六、〇五〇			
二 機器	一〇〇			
三 雜品	一〇〇			

七 圖書及印刷費		八 消耗品費		九 簿紙墨文具費		十 通信搬運費		十一 修繕費		十二 雜費	
一 購買圖書費	六、四八〇	一 煤	一、六四〇	一 用紙	四〇〇	一 郵信電報費	一五〇	一 修繕費	八五〇	一 雜費	七、一三二
二 裝釘費	五、七八〇	二 柴炭	一六〇	二 簿紙	三〇〇	二 電話費	一九〇	二 修繕費	八五〇	二 雜費	六、六三〇
三 印刷費	一、二二〇	三 汽車油	一、二〇〇	三 墨具	四四〇	三 搬運費	一〇〇	三 修繕費	八五〇	三 雜費	五〇二
四 印刷費	五八〇	四 雜用物品	三〇〇	四 雜用紙	三〇〇	四 雜用紙	四〇〇	四 雜用紙	八五〇	四 雜用紙	五〇二
五 印刷費	三、三〇〇	五 雜用油	一、六四〇	五 雜用紙	三〇〇	五 雜用紙	四〇〇	五 雜用紙	八五〇	五 雜用紙	五〇二
六 印刷費	一、六四〇	六 雜用油	一、六四〇	六 雜用紙	三〇〇	六 雜用紙	四〇〇	六 雜用紙	八五〇	六 雜用紙	五〇二
七 印刷費	五八〇	七 雜用油	一、二〇〇	七 雜用紙	三〇〇	七 雜用紙	四〇〇	七 雜用紙	八五〇	七 雜用紙	五〇二
八 印刷費	一、二二〇	八 雜用油	一、二〇〇	八 雜用紙	三〇〇	八 雜用紙	四〇〇	八 雜用紙	八五〇	八 雜用紙	五〇二
九 印刷費	五八〇	九 雜用油	一、二〇〇	九 雜用紙	三〇〇	九 雜用紙	四〇〇	九 雜用紙	八五〇	九 雜用紙	五〇二
十 印刷費	三、三〇〇	十 雜用油	一、六四〇	十 雜用紙	三〇〇	十 雜用紙	四〇〇	十 雜用紙	八五〇	十 雜用紙	五〇二
十一 印刷費	一、六四〇	十一 雜用油	一、二〇〇	十一 雜用紙	三〇〇	十一 雜用紙	四〇〇	十一 雜用紙	八五〇	十一 雜用紙	五〇二
十二 印刷費	五八〇	十二 雜用油	一、二〇〇	十二 雜用紙	三〇〇	十二 雜用紙	四〇〇	十二 雜用紙	八五〇	十二 雜用紙	五〇二
十三 印刷費	一、二二〇	十三 雜用油	一、二〇〇	十三 雜用紙	三〇〇	十三 雜用紙	四〇〇	十三 雜用紙	八五〇	十三 雜用紙	五〇二
十四 印刷費	五八〇	十四 雜用油	一、二〇〇	十四 雜用紙	三〇〇	十四 雜用紙	四〇〇	十四 雜用紙	八五〇	十四 雜用紙	五〇二
十五 印刷費	三、三〇〇	十五 雜用油	一、六四〇	十五 雜用紙	三〇〇	十五 雜用紙	四〇〇	十五 雜用紙	八五〇	十五 雜用紙	五〇二
十六 印刷費	一、六四〇	十六 雜用油	一、二〇〇	十六 雜用紙	三〇〇	十六 雜用紙	四〇〇	十六 雜用紙	八五〇	十六 雜用紙	五〇二
十七 印刷費	五八〇	十七 雜用油	一、二〇〇	十七 雜用紙	三〇〇	十七 雜用紙	四〇〇	十七 雜用紙	八五〇	十七 雜用紙	五〇二
十八 印刷費	一、二二〇	十八 雜用油	一、二〇〇	十八 雜用紙	三〇〇	十八 雜用紙	四〇〇	十八 雜用紙	八五〇	十八 雜用紙	五〇二
十九 印刷費	五八〇	十九 雜用油	一、二〇〇	十九 雜用紙	三〇〇	十九 雜用紙	四〇〇	十九 雜用紙	八五〇	十九 雜用紙	五〇二
二十 印刷費	三、三〇〇	二十 雜用油	一、六四〇	二十 雜用紙	三〇〇	二十 雜用紙	四〇〇	二十 雜用紙	八五〇	二十 雜用紙	五〇二
二十一 印刷費	一、六四〇	二十一 雜用油	一、二〇〇	二十一 雜用紙	三〇〇	二十一 雜用紙	四〇〇	二十一 雜用紙	八五〇	二十一 雜用紙	五〇二
二十二 印刷費	五八〇	二十二 雜用油	一、二〇〇	二十二 雜用紙	三〇〇	二十二 雜用紙	四〇〇	二十二 雜用紙	八五〇	二十二 雜用紙	五〇二
二十三 印刷費	一、二二〇	二十三 雜用油	一、二〇〇	二十三 雜用紙	三〇〇	二十三 雜用紙	四〇〇	二十三 雜用紙	八五〇	二十三 雜用紙	五〇二
二十四 印刷費	五八〇	二十四 雜用油	一、二〇〇	二十四 雜用紙	三〇〇	二十四 雜用紙	四〇〇	二十四 雜用紙	八五〇	二十四 雜用紙	五〇二
二十五 印刷費	三、三〇〇	二十五 雜用油	一、六四〇	二十五 雜用紙	三〇〇	二十五 雜用紙	四〇〇	二十五 雜用紙	八五〇	二十五 雜用紙	五〇二
二十六 印刷費	一、六四〇	二十六 雜用油	一、二〇〇	二十六 雜用紙	三〇〇	二十六 雜用紙	四〇〇	二十六 雜用紙	八五〇	二十六 雜用紙	五〇二
二十七 印刷費	五八〇	二十七 雜用油	一、二〇〇	二十七 雜用紙	三〇〇	二十七 雜用紙	四〇〇	二十七 雜用紙	八五〇	二十七 雜用紙	五〇二
二十八 印刷費	一、二二〇	二十八 雜用油	一、二〇〇	二十八 雜用紙	三〇〇	二十八 雜用紙	四〇〇	二十八 雜用紙	八五〇	二十八 雜用紙	五〇二
二十九 印刷費	五八〇	二十九 雜用油	一、二〇〇	二十九 雜用紙	三〇〇	二十九 雜用紙	四〇〇	二十九 雜用紙	八五〇	二十九 雜用紙	五〇二
三十 印刷費	三、三〇〇	三十 雜用油	一、六四〇	三十 雜用紙	三〇〇	三十 雜用紙	四〇〇	三十 雜用紙	八五〇	三十 雜用紙	五〇二
三十一 印刷費	一、六四〇	三十一 雜用油	一、二〇〇	三十一 雜用紙	三〇〇	三十一 雜用紙	四〇〇	三十一 雜用紙	八五〇	三十一 雜用紙	五〇二
三十二 印刷費	五八〇	三十二 雜用油	一、二〇〇	三十二 雜用紙	三〇〇	三十二 雜用紙	四〇〇	三十二 雜用紙	八五〇	三十二 雜用紙	五〇二
三十三 印刷費	一、二二〇	三十三 雜用油	一、二〇〇	三十三 雜用紙	三〇〇	三十三 雜用紙	四〇〇	三十三 雜用紙	八五〇	三十三 雜用紙	五〇二
三十四 印刷費	五八〇	三十四 雜用油	一、二〇〇	三十四 雜用紙	三〇〇	三十四 雜用紙	四〇〇	三十四 雜用紙	八五〇	三十四 雜用紙	五〇二
三十五 印刷費	三、三〇〇	三十五 雜用油	一、六四〇	三十五 雜用紙	三〇〇	三十五 雜用紙	四〇〇	三十五 雜用紙	八五〇	三十五 雜用紙	五〇二
三十六 印刷費	一、六四〇	三十六 雜用油	一、二〇〇	三十六 雜用紙	三〇〇	三十六 雜用紙	四〇〇	三十六 雜用紙	八五〇	三十六 雜用紙	五〇二
三十七 印刷費	五八〇	三十七 雜用油	一、二〇〇	三十七 雜用紙	三〇〇	三十七 雜用紙	四〇〇	三十七 雜用紙	八五〇	三十七 雜用紙	五〇二
三十八 印刷費	一、二二〇	三十八 雜用油	一、二〇〇	三十八 雜用紙	三〇〇	三十八 雜用紙	四〇〇	三十八 雜用紙	八五〇	三十八 雜用紙	五〇二
三十九 印刷費	五八〇	三十九 雜用油	一、二〇〇	三十九 雜用紙	三〇〇	三十九 雜用紙	四〇〇	三十九 雜用紙	八五〇	三十九 雜用紙	五〇二
四十 印刷費	三、三〇〇	四十 雜用油	一、六四〇	四十 雜用紙	三〇〇	四十 雜用紙	四〇〇	四十 雜用紙	八五〇	四十 雜用紙	五〇二
四十一 印刷費	一、六四〇	四十一 雜用油	一、二〇〇	四十一 雜用紙	三〇〇	四十一 雜用紙	四〇〇	四十一 雜用紙	八五〇	四十一 雜用紙	五〇二
四十二 印刷費	五八〇	四十二 雜用油	一、二〇〇	四十二 雜用紙	三〇〇	四十二 雜用紙	四〇〇	四十二 雜用紙	八五〇	四十二 雜用紙	五〇二
四十三 印刷費	一、二二〇	四十三 雜用油	一、二〇〇	四十三 雜用紙	三〇〇	四十三 雜用紙	四〇〇	四十三 雜用紙	八五〇	四十三 雜用紙	五〇二
四十四 印刷費	五八〇	四十四 雜用油	一、二〇〇	四十四 雜用紙	三〇〇	四十四 雜用紙	四〇〇	四十四 雜用紙	八五〇	四十四 雜用紙	五〇二
四十五 印刷費	三、三〇〇	四十五 雜用油	一、六四〇	四十五 雜用紙	三〇〇	四十五 雜用紙	四〇〇	四十五 雜用紙	八五〇	四十五 雜用紙	五〇二
四十六 印刷費	一、六四〇	四十六 雜用油	一、二〇〇	四十六 雜用紙	三〇〇	四十六 雜用紙	四〇〇	四十六 雜用紙	八五〇	四十六 雜用紙	五〇二
四十七 印刷費	五八〇	四十七 雜用油	一、二〇〇	四十七 雜用紙	三〇〇	四十七 雜用紙	四〇〇	四十七 雜用紙	八五〇	四十七 雜用紙	五〇二
四十八 印刷費	一、二二〇	四十八 雜用油	一、二〇〇	四十八 雜用紙	三〇〇	四十八 雜用紙	四〇〇	四十八 雜用紙	八五〇	四十八 雜用紙	五〇二
四十九 印刷費	五八〇	四十九 雜用油	一、二〇〇	四十九 雜用紙	三〇〇	四十九 雜用紙	四〇〇	四十九 雜用紙	八五〇	四十九 雜用紙	五〇二
五十 印刷費	三、三〇〇	五十 雜用油	一、六四〇	五十 雜用紙	三〇〇	五十 雜用紙	四〇〇	五十 雜用紙	八五〇	五十 雜用紙	五〇二

款	項	本年預算額		前年度預算額		比	較
		金額	員數	金額	員數		
第五款 各項支出款	第一項 各項支出款	一 慰勞金	一八〇,〇〇〇	一八〇,〇〇〇	一八〇,〇〇〇	一七三,〇〇〇	增
		二 褒賞金	一八〇,〇〇〇	一八〇,〇〇〇	一八〇,〇〇〇	一七三,〇〇〇	增
		合計	三六〇,〇〇〇	三六〇,〇〇〇	三六〇,〇〇〇	一七三,〇〇〇	增

目	節	金額	員數	單價	根拠
一 各種津貼費	一 嘱託津貼	五二,〇〇〇	一七	三,〇〇〇	
二 旅費	一 普通旅費	一六,〇〇〇			
	二 赴任旅費	八,〇〇〇			
三 圖書及印刷費	一 購買圖書費	三〇,〇〇〇			
		三〇,〇〇〇			
四 筆紙墨文具費	一 用紙	一,〇〇〇			
		一,〇〇〇			
		一〇〇,〇〇〇			

文教部所管
歳出經常部

款	項	本年度預算額	前年度預算額	比較	
				増	減
第一款	文教本部	六〇五、八五〇	四九三、一三四	一一二、七一六	
第一項	俸津	二八八、六七九	二九二、〇一三		三、三三四
目	節	金額	員數	單價	備考
一 特任俸給	一 大	一五、六〇〇	一	一五、六〇〇	
二 簡任俸給	一 次長	四五、八四〇	五	一一、〇〇〇	
	二 司長	二六、六四〇	三	九、三六〇	總務司長
	三 編審官	一七、二八〇	二	八、六四〇	各司長
		七、二〇〇	一	七、二〇〇	

文教部

三 萬 任 俸 給		四 委 任 俸 給		五 特 別 津 貼		六 特 別 津 貼	
一	二	三	四	五	六	一	二
理 事 官	秘 書 官	事 務 官	督 學 官	編 審 官	學 校 衛 生 官	一 萬 任 官	二 萬 任 官
一〇二,八一〇	四〇,八〇〇	三三,一八〇	一四,三一〇	九,五四〇	三,一八〇	六八,四〇〇	六七,〇八〇
三〇	一〇	一〇	一〇	三	一	五八	五七
四,〇八〇	三,一八〇	三,一八〇	三,一八〇	三,一八〇	三,一八〇	一,〇八〇	一,〇八〇
增							
減							
比 較							
理事官 事務官五人、督學官三人、編審官一人、學校衛生官一人		內二人九箇月份					

項

第二項 事務費

本年度預算額 二五三,〇七五

前年度預算額 一八六,一八一

六六,八九四

增 減 比 較

一 雇 員 薪 水		二 差 役 工 資		三 各 種 津 貼 費	
一	二	一	二	一	二
辦 事 員	打 字 員	司 機 人	火 夫 役	特 別 津 貼	職 註 津 貼
三六,三六〇	二七,〇〇〇	五,七六〇	三,六〇〇	七,五〇六	七二〇
六八	五〇	二二	六	三	三
五四〇	四八〇	六〇〇	三六〇	二三四	五四〇
備 根	備 根	備 根	備 根	備 根	備 根
考	考	考	考	考	考
同		同		同	

四 交際津貼
五 賞金
六 旅費
七 會議及委員會費
八 購置物品費
九 圖書及印刷費
十 筆紙墨文具費

四 勤勞津貼	七、〇〇〇
一 交際津貼	七、〇〇〇
一 賞金	三、〇七一
一 普通旅費	三、〇七一
二 赴任旅費	二九、六〇〇
一 旅費	二六、六〇〇
二 庶務費	三、〇〇〇
一 旅費	一六、〇〇〇
一 庶務費	一五、〇〇〇
二 器具	一、〇〇〇
一 器具	三〇、〇〇〇
二 器具	二六、五〇〇
三 器具	一、五〇〇
一 購買圖書費	五八、八五〇
二 印刷費	一五、八五〇
三 教化用印刷費	一三、〇〇〇
四 編纂趣意書	一〇、〇〇〇
五 文敎年鑑	五、〇〇〇
五、二〇〇	

以本年度爲限加算一八、五〇圓

以本年度爲限

十一 消耗品費
十二 通信搬運費
十三 修繕費
十四 招待費
十五 雜費

一 用紙	三、〇〇〇
二 冊簿	二、〇〇〇
三 筆墨文具	二、〇〇〇
一 煤	一一、九四〇
二 柴炭	二、七〇〇
三 瓦斯	一一、〇〇〇
四 汽車油	二、八〇〇
五 輕用油	六、八二〇
五 輕用品	五、〇〇〇
一 郵信電報費	一〇、二四〇
二 電話費	五、四四〇
三 搬運費	三、六〇〇
一 修繕費	一、二〇〇
一 招待費	六〇〇
一 招待費	六〇〇
一 招待費	三、九〇〇
一 招待費	三、九〇〇
一 招待費	七、一〇〇
一 招待費	六〇〇
一 招待費	六〇〇
一 招待費	三、〇〇〇
一 招待費	一、五〇〇
一 招待費	五〇〇

項		本年預算額		前年度預算額		比	
第三項	教員檢定費	二二,三八〇	員數	二二,三八〇	員數	增	比較
一	薪津	九,六〇〇	四	九,六〇〇	四	三,六〇〇	比較
二	旅費	七,二〇〇	二	七,二〇〇	二	一,二〇〇	
三	庶務費	二,四〇〇	二	二,四〇〇	二	一,二〇〇	
第四項	古蹟古物名勝及天然紀念物調査保存費	二九,二一六	員數	六,四四〇	員數	增	比較
一	調査費	六,四四〇	一	六,四四〇	一	二二,七七六	比較
二	保存費	二二,七七六	四	二二,七七六	四	一六二	

項		本年預算額		前年度預算額		比	
第五項	獎體育勸研究費及	一〇,五〇〇	員數	八,五〇〇	員數	增	比較
一	獎勵費	一〇,〇〇〇	一	一〇,〇〇〇	一	二,〇〇〇	比較
二	庶務費	五〇〇	一	五〇〇	一	二,〇〇〇	
第六項	機密費	二,〇〇〇	員數	一	員數	增	比較
一	各種津貼費	九〇〇	一	九〇〇	一	二,〇〇〇	比較
二	旅費	四,二五〇	一	四,二五〇	一	一六二	
三	庶務費	九九〇	一	九九〇	一	一六二	比較
四	雜費	三〇〇	一	三〇〇	一	一六二	
五	保存費	一五,〇〇〇	一	一五,〇〇〇	一	一六二	比較
六	守衛津貼	七,七七六	一	七,七七六	一	一六二	

目	節	金額	員數	單價	備考	一機密費	項	第一項教育電影費			第二、三款社會教育費						
								一技士	一普通旅費	一購置物品費	二消耗品費	三通信搬運費	四雜費	本年預算額	前年度預算額	比	
一各種津貼費	一技士	1,200					第一項教育電影費										
二旅費	一普通旅費	1,200	2	600													
三庶務費	一購置物品費	6,000															
	二消耗品費	7,800															
		3,700															
		2,800															
		800															
		500															
		25,000															
		72,000															
		22,000															
		2,000															
		2,000															
		5,000															
		5,000															
		40,000	1200														
		40,000															
		47,000															
		10,000															
		10,000															

目	節	金額	員數	單價	備考	一民衆學校振興獎勵費	項	第二項社會教育獎勵費			第三款高等師範學校			第一項俸津				
								一振興獎勵費	一補助情報教育	一補助國樂社	本年預算額	前年度預算額	比	本年預算額	前年度預算額	比	本年預算額	前年度預算額
四片像作製費	一片像作製費	10,000					第二項社會教育獎勵費											
		10,000																
		47,000																
		47,000																
		40,000																
		40,000																
		5,000																
		5,000																
		2,000																
		2,000																
		307,700																
		307,700																
		34,310																
		34,310																
		255,536																
		255,536																
		71,326																
		71,326																

目	節	金額	員數	單價	備考
一 簡任 俸給	一 校長	一五、二二〇	一	七、九二〇	
	二 副校長	七、九二〇	一	七、二〇〇	
二 薦任 俸給	一 教授	六、二〇〇	二	三、一八〇	内六人六箇月份
	二 學監	四四、五二〇	一	三、一八〇	
	三 事務官	三、一八〇	一	二、三四〇	
	四 助教授	二、三四〇	一	二、一〇〇	内二人六箇月份
三 委任 俸給	一 助教授	一、一六〇	八	一、六二〇	内二人六箇月份
	二 助	六、三〇〇	四	一、二〇〇	六箇月份
	三 助	四、八六〇	四	九六〇	六箇月份
	四 司書	一、五八〇	七	六六〇	内二人六箇月份
四 特別 津貼	一 教授	一、八〇〇	三	一、二〇〇	六箇月份
	二 助	三、七二〇	四	九六〇	六箇月份
	三 助	三、三〇〇	六	六六〇	内二人六箇月份
	四 司書	一、二〇〇	二	一、二〇〇	
	五 特別 津貼	一七、三一六	二〇	九六〇	

目	節	金額	員數	單價	備考	比増	比減
一 職員 薪水	一 辦事員	四、四四〇	九	五四〇			
	二 打字員	二、八八〇	六	四二〇			
	三 辦事員	一、六二〇	三	四二〇			
	四 打字員	一、二六〇	三	四二〇			
	五 特別 津貼	九六〇	二	四八〇			
第二項 事務費		一三一、〇六四	九八				
項	本年度預算額	一七、八五四	一四				
	前年度預算額	一一三、二一〇	九				
五 特別 津貼	一 一 萬 任 官	一、二、九九六	一	一、二七二	教授 内三人六箇月份		
	二 二 委 任 官	九、五四〇	一	九三六	事務官		
	三 一 特 別 津 貼	九三六	一	八四〇	助教授 二人六箇月份		
	四 二 委 任 官	二、五二〇	四	九六〇	助教授 六箇月份		
	五 一 特 別 津 貼	四、三二〇	六	九六〇	屬 官		
	六 一 特 別 津 貼	一、四四〇	三	九六〇	司 書		
	七 一 特 別 津 貼	一、九二〇	二	九六〇	司 書		
	八 一 特 別 津 貼	四二〇	一	四二〇			

二 差 役 工 資		三 各 種 津 貼 費		四 賞 金		五 學 生 津 貼																	
三 司 機 人	一 守 衛	二 農 夫	三 大 夫	四 大 夫	五 炊 夫	一 特 別 津 貼	二 職 証 津 貼	三 宿 直 津 貼	四 勤 勞 津 貼	一 賞 金	一 學 生 津 貼												
六〇〇圓	九〇〇	六六〇	三六〇	一、〇八〇	二、七〇〇	一、六二〇	三〇、一六六	二、〇〇四	一、六二〇	二、六二〇	三、八四	二、〇〇〇	二、七、〇〇〇	二、四、〇〇〇	一、八、〇〇〇	一、二、〇〇〇	一、〇、八二	八〇	三三三三	二八、八〇〇	二八、八〇〇	一九、八〇〇	
一	三七	五	六	二	二	九	四	三	一	一	一	一	一	一	一	一	一	一	一	一	一	一	一
六〇〇圓	一八〇	一八〇	一八〇	一八〇	一八〇	一八〇	一八〇	一八〇	一八〇	一八〇	一八〇	一八〇	一八〇	一八〇	一八〇	一八〇	一八〇	一八〇	一八〇	一八〇	一八〇	一八〇	一八〇
六〇〇圓	一八〇	一八〇	一八〇	一八〇	一八〇	一八〇	一八〇	一八〇	一八〇	一八〇	一八〇	一八〇	一八〇	一八〇	一八〇	一八〇	一八〇	一八〇	一八〇	一八〇	一八〇	一八〇	一八〇
六〇〇圓	一八〇	一八〇	一八〇	一八〇	一八〇	一八〇	一八〇	一八〇	一八〇	一八〇	一八〇	一八〇	一八〇	一八〇	一八〇	一八〇	一八〇	一八〇	一八〇	一八〇	一八〇	一八〇	一八〇

六 旅 費		七 購 置 物 品 費		八 圖 書 及 印 刷 費		九 筆 紙 墨 文 具 費		十 消 耗 品 費																
一 普 通 旅 費	二 赴 任 旅 費	一 器 具	二 機 器	三 雜 品	一 購 置 圖 書 費	二 裝 釘 費	三 印 刷 費	一 用 紙	二 冊 簿	三 筆 墨 文 具	一 煤	二 柴 炭	三 汽 油	四 汽 車 油	五 雜 用 品									
九、〇〇〇	一九、五〇〇	三、四〇〇	一六、一〇〇	六、八〇〇	四、五〇〇	一、八〇〇	五〇〇	三、八五六	二、五〇〇	二〇〇	一、一五六	一、八〇九	一、〇〇〇	一、〇〇〇	七〇九	一〇、九二〇	六、三六〇	一、二二〇	二、四〇〇	一、四四〇	六〇〇			
一五〇																								
六〇																								

以本年度爲限加算四、〇〇〇圓

目	節	金額	員數	單價	根拠	備考	項	本年度預算額	前年度預算額	比	項							
											增	減	比較	十一 通信搬運費	十二 修繕費	十三 實習費	十四 雜費	
一 郵信電報費	一 郵信電報費	二、〇四〇	一				一 郵信電報費	二、〇四〇	四八〇	比								
二 電話費	二 電話費	一、二〇〇	一				二 電話費	一、二〇〇	三六〇	比								
三 搬運費	三 搬運費	一、四四〇	一				三 搬運費	一、四四〇	一、四四〇	比								
一 修繕費	一 修繕費	一、四四〇	一				一 修繕費	一、四四〇	一、四四〇	比								
一 實習費	一 實習費	一、二〇〇	一				一 實習費	一、二〇〇	一、二〇〇	比								
一 自來水費	一 自來水費	一、八〇〇	一				一 自來水費	一、八〇〇	一、八〇〇	比								
二 雜費	二 雜費	二、三〇〇	一				二 雜費	二、三〇〇	五〇〇	比								
項	項	七十一、〇〇〇					項	七十一、〇〇〇		比								
第三項設備金	第三項設備金	七十一、〇〇〇					第三項設備金	七十一、〇〇〇		比								
目	目	金額	員數	單價	根拠	備考	目	金額	員數	單價	根拠	備考	目	金額	員數	單價	根拠	備考
一 設備費	一 設備費	七十一、〇〇〇					一 設備費	七十一、〇〇〇					一 設備費	七十一、〇〇〇				
一 器具	一 器具	二五、〇〇〇					一 器具	二五、〇〇〇					一 器具	二五、〇〇〇				
二 機器	二 機器	四〇、〇〇〇					二 機器	四〇、〇〇〇					二 機器	四〇、〇〇〇				
三 電話	三 電話	二、五〇〇					三 電話	二、五〇〇					三 電話	二、五〇〇				

目	節	金額	員數	單價	根拠	備考	項	本年度預算額	前年度預算額	比	第四款 農業專修學校	
											增	減
四 修繕費	四 修繕費	三、〇〇〇					四 修繕費	三、〇〇〇			八六、八六一	減
五 雜費	五 雜費	五〇〇					五 雜費	五〇〇			三、一八九〇	減
項	項	三、〇〇〇					項	三、〇〇〇			八六、八六一	減
第四款 農業專修學校	第四款 農業專修學校	八六、八六一					第四款 農業專修學校	八六、八六一			八六、八六一	減
第一項 俸津	第一項 俸津	三一、八九〇					第一項 俸津	三一、八九〇			三一、八九〇	減

目	節	金額	員數	單價	根拠	備考	項	本年度預算額	前年度預算額	比	第一項 俸津	
											增	減
一 教	一 教	二〇、四〇〇	一四				一 教	二〇、四〇〇			二〇、四〇〇	減
二 事務	二 事務	一、五九〇	一				二 事務	一、五九〇			一、五九〇	減
三 助	三 助	二、九一〇	三				三 助	二、九一〇			二、九一〇	減
一 助	一 助	二、一〇〇	二				一 助	二、一〇〇			二、一〇〇	減
二 委任俸給	二 委任俸給	四、三八〇	九				二 委任俸給	四、三八〇			四、三八〇	減
一 助	一 助	二、一六〇	四				一 助	二、一六〇			二、一六〇	減
二 委任俸給	二 委任俸給	一、二〇〇	二				二 委任俸給	一、二〇〇			一、二〇〇	減
一 助	一 助	九六〇	二				一 助	九六〇			九六〇	減

下列均六箇月份
内一人校長代理

目	項	三特		四特	
		別	津貼	別	津貼
第二項事務費	本年	一 特別津貼	一 特別津貼	一 特別津貼	一 特別津貼
		二 委任官	二 委任官	二 委任官	二 委任官
	前年	一 特別津貼	一 特別津貼	一 特別津貼	一 特別津貼
		二 委任官	二 委任官	二 委任官	二 委任官
金額	三四、九七一	六、四八〇	四、六五六	六、四八〇	四、六五六
員數		二	八	二	六
單價		三、二四〇	五八〇	三、二四〇	五八〇
備根		助教授五人事務官一人	助教授二人	助教授二人	助教授二人
備考					

目	項	三特		四特	
		別	津貼	別	津貼
第一項	本年	一 特別津貼	一 特別津貼	一 特別津貼	一 特別津貼
		二 委任官	二 委任官	二 委任官	二 委任官
	前年	一 特別津貼	一 特別津貼	一 特別津貼	一 特別津貼
		二 委任官	二 委任官	二 委任官	二 委任官
金額	七二〇	一、〇八〇	六〇〇	一、〇八〇	六〇〇
員數		二	一	二	一
單價		五四〇	六〇〇	五四〇	六〇〇
備根		辦事員六箇月份	打字員六箇月份	辦事員六箇月份	打字員六箇月份
備考					

六 購置物品費			七 圖書及印刷費			八 紙筆墨文具費			九 消耗品費			十 通信搬運費			十一 修繕費		
一	二	三	一	二	三	一	二	三	一	二	三	一	二	三	一	二	三
器	機	雜	購	印	筆	煤	柴	瓦	雜	電	郵	搬	電	搬	修	修	修
具	器	品	書	刷	墨	油	炭	斯	用	報	信	運	話	運	繕	繕	繕
費	費	費	費	費	費	費	費	費	費	費	費	費	費	費	費	費	費
三、四〇〇	二、三〇〇	八〇〇	二、八〇〇	二、二〇〇	六〇〇	一、八〇〇	二、七六〇	六〇〇	六〇〇	三〇〇	六九〇	二〇〇	四五〇	二二〇	二〇〇	二〇〇	二〇〇

項	目	第三項 設備費		項	目	第一設 備費		項	目	第五款 教員講習所		項	目	第一項 俸津	
		一 質習費	二 雜費			一 機具費	二 修繕費			本年度預算額	前年度預算額			本年度預算額	前年度預算額
項	目	一 質習費	二 雜費	項	目	一 機具費	二 修繕費	項	目	本年度預算額	前年度預算額	項	目	本年度預算額	前年度預算額
費	費	費	費	費	費	費	費	費	費	費	費	費	費	費	費
六、五〇〇	六、五〇〇	六、五〇〇	三〇〇	二〇、〇〇〇	二〇、〇〇〇	二〇、〇〇〇	一、〇〇〇	八七、一三六	一九、五七八	八七、一三六	六四、八五八	一九、五七八	六四、八五八	一四、九〇〇	一四、九〇〇
比	比	比	比	比	比	比	比	比	比	比	比	比	比	比	比
增	增	增	增	增	增	增	增	增	增	增	增	增	增	增	增
二〇、〇〇〇	二〇、〇〇〇	二〇、〇〇〇	二〇、〇〇〇	二〇、〇〇〇	二〇、〇〇〇	二〇、〇〇〇	二〇、〇〇〇	二二、二七八	四、六七八	二二、二七八	二二、二七八	四、六七八	二二、二七八	四、六七八	四、六七八

項目	本年度預算額		前年度預算額		比較
	金額	員數	金額	員數	
一 主任俸給	11,820	1	3,180	1	3,180
二 主任俸給	3,180	1	7,020	1	7,020
三 主任俸給	7,020	1	1,620	1	1,620
四 主任俸給	1,620	1	3,120	1	3,120
一 助教授	2,160	2	2,160	2	2,160
二 助教授	2,160	2	2,160	2	2,160
三 助教授	2,160	2	2,160	2	2,160
一 特別津貼	534	1	534	1	534
二 特別津貼	534	1	534	1	534
三 特別津貼	960	1	960	1	960
四 特別津貼	960	1	960	1	960
合計	67,558	14	49,958	14	17,600

項目	本年度預算額		前年度預算額		比較
	金額	員數	金額	員數	
一 職員薪水	22,400	4	22,400	4	22,400
二 差役工資	1,980	1	1,980	1	1,980
三 各種津貼費	4,889	4	4,889	4	4,889
四 賞金	1,100	1	1,100	1	1,100
五 講習生津貼	22,000	1	22,000	1	22,000
合計	52,369	11	52,369	11	52,369

六 旅費	一、八〇〇	一、二〇〇	六〇〇	六、九〇九	六、三五〇	四五九	一〇〇	一、七八〇	一、〇〇〇	一八〇	六〇〇	八二〇	六〇〇	二〇	二〇	四、一七〇	一、六五〇	一二〇	五〇〇	一、四四〇	四六〇	一、〇八〇	
七 購置物品費	普通旅費	赴任旅費	器具	雜品	機器	器具	圖書費	裝釘費	印刷費	用紙	冊簿	筆墨文具	煤油	柴油	汽油	雜品	雜品	雜品	雜品	雜品	雜品	雜品	雜品
八 圖書及印刷費	一、七八〇	一、〇〇〇	一八〇	六〇〇	八二〇	六〇〇	二〇	二〇	四、一七〇	一、六五〇	一二〇	五〇〇	一、四四〇	四六〇	一、〇八〇								
九 筆紙墨文具費	一、〇〇〇	一八〇	六〇〇	八二〇	六〇〇	二〇	二〇	四、一七〇	一、六五〇	一二〇	五〇〇	一、四四〇	四六〇	一、〇八〇									
十 消耗品費	二〇〇	二〇	六〇〇	八二〇	六〇〇	二〇	二〇	四、一七〇	一、六五〇	一二〇	五〇〇	一、四四〇	四六〇	一、〇八〇									
十一 通信搬運費	一、〇八〇	四六〇	一、四四〇	四六〇	一、〇八〇	四六〇	一、四四〇	四六〇	一、〇八〇	四六〇	一、四四〇	四六〇	一、〇八〇	四六〇	一、四四〇	四六〇	一、〇八〇	四六〇	一、四四〇	四六〇	一、〇八〇	四六〇	一、四四〇

以本年度爲限加算四、〇〇〇

款	項	本年度預算額	前年度預算額	比	增	減	較
第六款 圖書	館	五六、三一七	四七、一八〇	九、一三七			
第一項 俸津		一九、三八〇	二三、一四〇	三、七六〇			
目	節	金額	員數	單價	備考		
一 委任俸給	一 館長	七、八〇〇	三	四、〇八〇			
	二 司書官	四、〇八〇	一	四、〇八〇			
	二 委任俸給	三、七二〇	二	一、八六〇			
	二 司書官	二、一〇〇	一	二、一〇〇			
	二 委任俸給	一、六二〇	一	一、六二〇			
	二 司書官	五、五二〇	五	一、一〇四			
十三 雜費	一 雜費	一、三三〇					
十二 修繕費	一 修繕費	二四〇					
	二 搬運費	三六〇					
	三 電話電報費	五四〇					
	一 郵信電報費	一八〇					

項	九 消耗品費										十 通信搬運費			十一 修繕費		十二 雜費	
	一 用紙	二 簿冊	三 筆墨文具	一 煤	二 柴炭	三 瓦斯電氣	四 雜用品	一 郵信電報費	二 電話費	三 搬運費	一 修繕費	一 雜費	二 雜費	三 雜費			
本年度預算額	三、三六〇	一〇〇	二四〇	三、四八〇	一、八〇〇	六〇〇	九六〇	一二〇	一、四四〇	四八〇	三六〇	六〇〇	五〇〇	五〇〇	五〇〇		
前年度預算額	三、三六〇	一〇〇	二四〇	三、四八〇	一、八〇〇	六〇〇	九六〇	一二〇	一、四四〇	四八〇	三六〇	六〇〇	五〇〇	五〇〇	五〇〇		
比																	
増																	
減																	
比較																	
第三項設備費	本年度預算額 一五、三〇〇																
前年度預算額	前年度預算額 一五、三〇〇																
比	比																
増	増																
減	減																
比較	比較																

目	節	金額	員算	單出	價	根	基	款	第七款 博物館		第一項 津
									一 設備費	二 修繕費	
一 委任俸給	一 館長	七、八〇〇	三	四、〇八〇				本年度預算額	一四、八〇〇	一四、八〇〇	一九、三八〇
二 委任俸給	二 監査官	四、〇八〇	一	四、〇八〇				前年度預算額	一四、八〇〇	一四、八〇〇	一九、三八〇
一 鑑査官補		五、五二〇	一	一、六二〇					五〇〇	五〇〇	
二 委任俸給		四、三二〇	四						五〇〇	五〇〇	
比											
増											
減											
比較											
目 <td>節 <td>金額 <td>員算 <td>單出 <td>價 <td>根 <td>基 <td>款 <td>本年度預算額</td> <td>前年度預算額</td> <td>比</td> </td></td></td></td></td></td></td></td>	節 <td>金額 <td>員算 <td>單出 <td>價 <td>根 <td>基 <td>款 <td>本年度預算額</td> <td>前年度預算額</td> <td>比</td> </td></td></td></td></td></td></td>	金額 <td>員算 <td>單出 <td>價 <td>根 <td>基 <td>款 <td>本年度預算額</td> <td>前年度預算額</td> <td>比</td> </td></td></td></td></td></td>	員算 <td>單出 <td>價 <td>根 <td>基 <td>款 <td>本年度預算額</td> <td>前年度預算額</td> <td>比</td> </td></td></td></td></td>	單出 <td>價 <td>根 <td>基 <td>款 <td>本年度預算額</td> <td>前年度預算額</td> <td>比</td> </td></td></td></td>	價 <td>根 <td>基 <td>款 <td>本年度預算額</td> <td>前年度預算額</td> <td>比</td> </td></td></td>	根 <td>基 <td>款 <td>本年度預算額</td> <td>前年度預算額</td> <td>比</td> </td></td>	基 <td>款 <td>本年度預算額</td> <td>前年度預算額</td> <td>比</td> </td>	款 <td>本年度預算額</td> <td>前年度預算額</td> <td>比</td>	本年度預算額	前年度預算額	比
一 委任俸給	一 館長	七、八〇〇	三	四、〇八〇				本年度預算額	一四、八〇〇	一四、八〇〇	比
二 委任俸給	二 監査官	四、〇八〇	一	四、〇八〇				前年度預算額	一四、八〇〇	一四、八〇〇	比
一 鑑査官補		五、五二〇	一	一、六二〇					五〇〇	五〇〇	比
二 委任俸給		四、三二〇	四						五〇〇	五〇〇	比
比											比
増											増
減											減
比較											比較

目	節	金額	員數	單價	備考	項	
						本年度預算額	前年度預算額
三 特別津貼 <small>(依昭和三十九年勅令第九十一號第一條第一項)</small>	三 事務員	一四、六〇〇 三三、四八〇 五八、二四〇	一九一 六二 五七	六〇〇 五四〇 一、〇二〇		比	
一 雇員薪水	一 辦事員	一二四、四一六 二二四、四一六	四三三 四三三			增	
二 差役工資	一 夫役	一四五、一五二 一四五、一五二	一〇〇八 一〇〇八	二八八		減	
三 各種津貼費	一 各種津貼費	一四五、一五二 六七、四一〇 六七、四一〇	一〇〇八 一〇〇八	一四四		減	
第二項辦公費		九五八、一七七				比	
		八二六、六一七				減	
		一三一、五六〇				減	

目	節	金額	員數	單價	備考	項	
						本年度預算額	前年度預算額
四 賞金	一 賞金	八、一〇〇 八、一〇〇				比	
五 僻地津貼	一 僻地津貼	一、〇〇〇 一、〇〇〇				減	
六 旅費	一 普通旅費	四〇、〇〇〇 四〇、〇〇〇				減	
七 庶務費	一 購置物品費 二 圖書及印刷費 三 筆紙墨文具費 四 消耗品費 五 通信搬運費	三五六、一九九 八八、八〇〇 二六、〇〇〇 四七、八九九 一八〇、六〇〇 一一、九〇〇				減	
八 修繕費	一 修繕費	三四、四〇〇 三四、四〇〇				減	
九 租房費	一 租房費	一一五、六〇〇 一一五、六〇〇				減	
十 實習費	一 實習費	三八、七〇〇 三八、七〇〇				減	
十一 雜費	一 雜費	二七、二〇〇 二七、二〇〇				減	

款	項	目	節	金額	員數	單價	出根	備考	本年度預算額	前年度預算額	比	増	減	較		
															本年度預算額	前年度預算額
第九款	文化機關費	第一項	俸津	一 薦任待遇俸給	一	四二、五四〇	一、六二〇	奉四、吉、黑三、特五、熱一	四二、五四〇	一八五、八六一	二、三四〇				二七、八四一	
				二 副館長	三	五、八二〇	二	二、一〇〇		五、八二〇	八〇、五四〇	一、六二〇				五、二六〇
				三 主任待遇俸給	一	一、六二〇	一	一、六二〇		一、六二〇	八五、八〇〇	一、六八〇	八四〇	副館長		
第一項	辦公費	特別津貼	一 特別津貼	二	一、六八〇	二	八四〇		七二、二二〇	一〇五、三三二	八四〇				三三、一〇一	
			二 委任待遇俸給	一	四一、五八〇	六三	六六〇		四一、五八〇							
			三 特別津貼	一	一、六八〇	二	一、六八〇		一、六八〇							

款	項	目	節	金額	員數	單價	出根	備考	本年度預算額	前年度預算額	比	増	減	較			
															本年度預算額	前年度預算額	比
第十款	留學費	第一項	教員留學費	一 留日津資	五〇	二二、七〇〇			二二、七〇〇	二二八、六〇〇	九〇、九三三				四、三〇〇		
				二 留日津資	三〇	二二、六〇〇				二二、六〇〇							
				三 留日津資	二〇	二二、一〇〇					二二、一〇〇						
第十款	留學費	第一項	教員留學費	一 留日津資	五〇	二二、七〇〇			二二、七〇〇	二二八、六〇〇	九〇、九三三				四、三〇〇		
				二 留日津資	三〇	二二、六〇〇				二二、六〇〇							
				三 留日津資	二〇	二二、一〇〇					二二、一〇〇						
第十款	留學費	第一項	教員留學費	一 留日津資	五〇	二二、七〇〇			二二、七〇〇	二二八、六〇〇	九〇、九三三				四、三〇〇		
				二 留日津資	三〇	二二、六〇〇				二二、六〇〇							
				三 留日津資	二〇	二二、一〇〇					二二、一〇〇						
第十款	留學費	第一項	教員留學費	一 留日津資	五〇	二二、七〇〇			二二、七〇〇	二二八、六〇〇	九〇、九三三				四、三〇〇		
				二 留日津資	三〇	二二、六〇〇				二二、六〇〇							
				三 留日津資	二〇	二二、一〇〇					二二、一〇〇						

項	目	節	金額	員數	單價	備考	本年		前年			
							預算額	實際額	預算額	實際額		
第二項 學生留學費	一 留內津資	一 留內津資	四〇、九五〇	一八一			本年預算額	前年預算額	本年	前年		
		二 留歐津資	四〇、九五〇	八一		本年	前年	本年	前年			
		三 留學旅費	一五、〇〇〇	五〇		本年	前年	本年	前年			
普通旅費			四、〇〇〇	八〇	五〇							
							本年預算額	前年預算額	本年	前年		
							一六二、三九〇	一九六、六〇〇	本年	前年	本年	前年

項	目	節	金額	員數	單價	備考	本年		前年			
							預算額	實際額	預算額	實際額		
第三項 旗生留學費	一 學生費	一 外國留學費	一一九、四四三				本年預算額	前年預算額	本年	前年		
		二 獎學金	二四、六〇〇			本年	前年	本年	前年			
		三 獎賞金	一〇四、八四三			本年	前年	本年	前年			
							本年預算額	前年預算額	本年	前年		
							一二九、四四三	一二九、四四三	本年	前年	本年	前年
第十一款 各項支出款	第一項 各項支出款	一 慰勞金	一一一、五四四				本年預算額	前年預算額	本年	前年		
		二 獎賞金	一一一、五四四			本年	前年	本年	前年			
		三 獎賞金	一一一、五四四			本年	前年	本年	前年			
							本年預算額	前年預算額	本年	前年		
							一一一、六七八	一一一、六七八	本年	前年	本年	前年

臨時部

款	項	本年度預算額	前年度預算額	算出		備考
				比	根	
第一款祀孔費	第一項祀孔費	三三、〇〇〇	二、〇八〇	增	三〇、九二〇	
		三三、〇〇〇	二、〇八〇	減	三〇、九二〇	
一祀孔費	一樂器	五、〇〇〇				
	二舞器	三〇〇				
	三禮器	一、三〇〇				
	四禮服	一、五〇〇				
	五供物	一、二〇〇				
	六庶務費	五〇〇				
	一地方孔子廟費	二八、〇〇〇				
	二地方孔子廟費	二八、〇〇〇				

以本年度爲限二、〇〇〇圓

文獻部

款	目	節	金額	員數	出價	備考	本年預算額	前年預算額	比増	比減
第二款 教科書編纂費	第一項 俸津	一 編審官	一五、九〇〇	五	三、一八〇		二六、四三六	二六、四三六		
		二 委任官	五、八八〇	五			二六、四三六	二六、四三六		
第三款 教科書免費供給費	第一項 俸津	一 編審官	一五、九〇〇	五	三、一八〇		三三六、七〇〇	三三六、七〇〇		
		二 委任官	五、八八〇	五			三三六、七〇〇	三三六、七〇〇		
第四款 講習及調査費	第一項 語學講習費	一 編審官	一五、九〇〇	五	三、一八〇		六五、四五〇	一四、五八六	五〇、八六四	
		二 委任官	五、八八〇	五			六五、四五〇	一四、五八六	五〇、八六四	
第五款 講習費	第一項 語學講習費	一 編審官	一五、九〇〇	五	三、一八〇		一一、〇〇〇	七、五三六	四、四六四	
		二 委任官	五、八八〇	五			一一、〇〇〇	七、五三六	四、四六四	

款	目	節	金額	員數	出價	備考	本年預算額	前年預算額	比増	比減
第一項 教科書供給費	印刷費	一 印刷製本	二五九、〇〇〇	二、五九〇、〇〇〇	〇・一〇		三三六、七〇〇	三三六、七〇〇		
		二 配給費	七、七〇〇	七、七〇〇			三三六、七〇〇	三三六、七〇〇		
第四款 講習及調査費	第一項 語學講習費	一 編審官	一五、九〇〇	五	三、一八〇		六五、四五〇	一四、五八六	五〇、八六四	
		二 委任官	五、八八〇	五			六五、四五〇	一四、五八六	五〇、八六四	
第五款 講習費	第一項 語學講習費	一 編審官	一五、九〇〇	五	三、一八〇		一一、〇〇〇	七、五三六	四、四六四	
		二 委任官	五、八八〇	五			一一、〇〇〇	七、五三六	四、四六四	
第六款 各項薪津	一 編審官	一 編審官	八、四〇〇	一	二、四〇〇		八、四〇〇	八、四〇〇		
		二 委任官	五、四〇〇	一	五、四〇〇		八、四〇〇	八、四〇〇		
第七款 各項薪津	一 編審官	一 編審官	五、四〇〇	一	五、四〇〇		八、四〇〇	八、四〇〇		
		二 委任官	四、八〇〇	一	四、八〇〇		八、四〇〇	八、四〇〇		
第八款 各項薪津	一 編審官	一 編審官	一、八〇〇	一	一、八〇〇		八、四〇〇	八、四〇〇		
		二 委任官	一、八〇〇	一	一、八〇〇		八、四〇〇	八、四〇〇		

目	項	本年度預算額		前年度預算額		比
		金額	員數	金額	員數	
一 各種津貼費	一 講師津貼	2,300,000	1	4,500,000	1	45.0%
	二 講師津貼	3,000,000	3	3,000,000	3	
	六 雜務費	3,400,000		2,000,000		
	二 庶務費	2,000,000		2,000,000		
	三 雜費	2,000,000		2,000,000		
二 旅費	二 講習員	2,000,000	11,000	2,000,000	11,000	
	一 普通旅費	3,000,000		3,000,000		
	一 庶務費	500,000		500,000		
	一 雜費	500,000		500,000		
三 庶務費		500,000		500,000		
四 雜費		150,000		150,000		
第二項 教員講習費		26,650,000	7,050	19,600,000	7,050	196.0%

目	項	本年度預算額		前年度預算額		比
		金額	員數	金額	員數	
一 薪津	一 編註津貼	7,200,000	3	2,400,000	3	268.0%
	一 視察費	7,200,000	3	2,400,000	3	268.0%
	二 調查費	1,600,000		1,200,000		
二 旅費		19,600,000		19,600,000		
第三項 教育視察調查費		26,800,000		26,800,000		
第五款 清朝實錄及刻絲印刷費及		40,000,000		40,000,000		
第一項 清朝實錄及刻絲印刷費		40,000,000		40,000,000		
一 印刷費		38,000,000		38,000,000		
		38,000,000		38,000,000		

款	項	本年		前年		比
		度預算額	度預算額	度預算額	度預算額	
二	搬運費	二,〇〇〇	二,〇〇〇			
第六款	補助費	五九〇,六三七	二五六,八六二	三三三,七七五		增
第一項	補助各種事業費	三〇七,八九三	二五六,八六二	五一,〇三一		比
目	節	金額	員數	單價	備考	
一	補助滿日文化協會	二〇,〇〇〇				
二	補助檔案整理	一〇,〇〇〇				
三	補助帝國教育會	一〇,〇〇〇				
四	補助體育聯盟	一四,八〇〇				
五	補助滿洲國童子團	七,〇〇〇				
六	補助私立學校	六六,九九三				

項	本年		前年		比
	度預算額	度預算額	度預算額	度預算額	
七	補助各種事業	六六,九九三	一五三,一〇〇		
一	補助私立學校	一三二,〇〇〇	五,〇〇〇		
二	補助吉林理化機關稅	四,八〇〇	一二,三〇〇		
三	補助研究費				
四	補助特區事業費				
第二項	補助地方教育費	二八二,七四四	二八二,七四四		
目	節	金額	員數	單價	備考
一	補助地方教育費	二八二,七四四			
款	項	本年	前年	比	
第七款	文化研究所	二一,四六〇	一四,八三〇	六,六三〇	增
第一項	文化研究所	二一,四六〇	一四,八三〇	六,六三〇	增

目	節	金額	員數	單價	備考
一 雇員薪水	一 辦事員	二,三三〇	五		
二 差役工資	一 夫役	一,〇八〇	二	五四〇	
三 各種津貼費	一 特別津貼	一,二六〇	三	四二〇	
	二 臨時津貼	五四〇	三	一八〇	
	三 宿直津貼	五,六四五			
四 賞金	一 賞金	一,〇八〇	二	五四〇	辦事員
	二 賞金	四,〇五〇			
五 旅費	一 普通旅費	八六			
	二 學者委員招集旅費	八六			
六 購置物品費	一 器具	二,八五〇			
	二 雜品	二,二二四			
七 圖書及印刷費	一 購買圖書費	一,五二四			
	二 雜費	六〇〇			
	三 印刷費	二,二〇〇			
	四 雜費	二,二〇〇			

目	節	金額
八 筆紙墨文具費	一 用紙	一,〇〇〇
	二 筆墨	一四四
	三 筆墨文具	二四〇
九 消耗品費	一 煤	四五
	二 瓦斯	一五六
	三 煤氣	二,二七四
十 通信搬運費	一 郵信電報費	二,七二四
	二 電話	三六〇
	三 雜品	二〇〇
	四 雜費	六六〇
十一 修繕費	一 電話	一八〇
	二 電話	四八〇
	三 雜費	五〇〇
十二 雜費	一 雜費	五〇〇
	二 雜費	六〇〇
	三 雜費	六〇〇

0000 0545

繼續費總費額各目明細書

工 程 費		目 録		金 額		員 算		出 費		備 考	
本		汽車庫其他附屬房屋		八八九、八〇〇	八、七七〇	三〇〇	四〇				
本		汽車庫其他附屬房屋		六五七、七五〇	八、七七〇	三〇〇	七五				
本		汽車庫其他附屬房屋		一一、〇〇〇	三〇〇						
(款) 營 繕 費 (項) 新京法院合同廳舎新營費				總 費 額		八八九、八〇〇圓					
工 程 費		目 録		金 額		員 算		出 費		備 考	
本		汽車庫其他附屬房屋		二、四八七、五〇〇	一八、五〇〇						
本		汽車庫其他附屬房屋		一、六六五、〇〇〇	一、五〇〇						
本		汽車庫其他附屬房屋		八二、五〇〇	九〇						
本		汽車庫其他附屬房屋		二四〇、五〇〇	五五						
本		汽車庫其他附屬房屋		一八五、〇〇〇							
本		汽車庫其他附屬房屋		一六六、五〇〇							
本		汽車庫其他附屬房屋		一四八、〇〇〇							
(款) 營 繕 費 (項) 第四廳舎新營費				總 費 額		二、四八七、五〇〇圓					
								大同二年度支出額 七五〇、〇〇〇圓 康徳元年度以降支出額 一、七三七、五〇〇圓			

採燈、衛生、給水、
排水、換氣、其他
電燈、電話、電氣鋪設其他
地氈、窓簾、傢具、其他
室內裝飾及書架
門、地氈、地氈、其他
其他工程雜費

一〇五、二四〇
六一、三九〇
二六、三二〇
二七、一一〇

(款) 營 繕 費 (項) 瀋陽監獄新營費

總費額 四二一、五〇〇圓

工 程 費	目 節	金 額	算 出 根 基	
			員 數	單 價
辦公室及監房		四二一、五〇〇	六、四一〇	四〇
工廠其他附屬房屋		二五六、四〇〇	一、四〇〇	三五
門		四九、〇〇〇	一、〇〇〇	三五
採燈、電燈、給水其他		三五、〇〇〇	一、〇〇〇	三五
雜工程及雜費		七八、一〇〇		