

特別委員ハ諮問第一號ニ付審査中ノ處差當リ地方財政改善ニ關シ
別紙ノ通議決致候條此段中間報告ニ及ビ候

内閣審議會會長 岡田 啓介 殿

内閣審議會諮問第一號特別委員長 水野 鏡太郎

寫 昭和十年十月十五日

審第三八號

極秘

一 地方財政ノ現況

第一 地方財政ハ近年再ビ膨脹ノ傾向ニ在リ。

地方財政ハ大正中期中期以來其ノ膨脹極メテ急激ナルモノアリ。(第一表) 地方歳出(道府縣及市町村ノ歳出)ガ最高ニ達セルハ昭和二年度決算額十九億六千九百萬圓(道府縣ハ一般會計、市町村ハ一般會計及特別會計トス)ニシテ、爾來經濟界ノ不況ト共ニ漸減セルモ、昭和七年度以降時局匡救事業ノ起興並ニ景氣ノ一部好轉ニ伴ヒ再ビ増加ノ傾向ヲ示シツツアリ。昭和九年度當初豫算ニ依ル地方歳出總額ハ十七億九千二百萬圓ニシテ、昭和二年度決算額ノ九割

一分ニ當ル。

昭和九年度當初豫算ニ依ル地方歳入總額ハ十七億九千三百萬圓ニシテ、内稅收入ハ五億八千二百萬圓（兵庫縣ノ市部分賦額三百九十萬圓ヲ縣稅及市稅中ニ重複算入ス）、即チ歳入總額ノ三割三分ヲ占ム。地方稅一人當負擔額ハ昭和四年度決算額十圓九十八錢ヲ最高トシテ爾來年々減少セルモ、昭和八年度以降再ビ増加ノ傾向ニ在リ。昭和九年度當初豫算ニ依ル地方稅一人當負擔額ハ八圓九十七錢六厘ニシテ、昭和四年度決算額ノ八割八厘ニ當ル。

第二 地方稅賦課ハ綜觀シテ重キヲ加ヘツツアリ。

道府縣市町村ヲ通ズル地方歳入總額ニ對スル地方稅ノ割合ハ三割三分ナルモ、此ノ割合ハ道府縣ニ於テハ四割六分、市ニ於テハ一割七分、町村ニ於テハ四割五分トナル。即チ地方稅ハ市ニ於テハ總收入ノ約六分ノ一ニ當ルニ過ギザルモ、道府縣及町村ニ在リテハ何レモ約二分ノ一ヲ占ム。

昭和九年度當初豫算ニ依ル地方稅總額ハ五億七千八百萬圓（兵庫縣市部分賦額ヲ重複計算セズ）ニシテ、其ノ殆ド全部ガ直接稅ナリ。一方同年度國稅豫算中直接稅ノ總額ハ三億千六百萬圓ナリ。即チ直接稅ニ於テハ地方稅ハ國稅ヨリ多額ヲ占ム、國稅地方稅ヲ

併セタル直接税總額ノ六割五分ハ地方税ニ屬シ、内
道府縣税二割六分、市町村税三割九分ニ當ル。加
ルニ地方税ニ於テハ其ノ税種少キヲ以テ、所與ノ税
源ニ對スル賦課ハ概シテ重キヲ常トス。(第二表)
(一) 三國税(地租、營業收益税、所得税)附加税
昭和九年度當初豫算ニ依ル地租附加税總額ハ一億
千二百一十一萬圓ニシテ、同年度國税地租豫算額五
千八百二十六萬圓ノ約二倍ニ相當ス。又同年度營
業收益税附加税豫算額ハ四千四百三十八萬圓ニシ
テ、國税營業收益税豫算額四千四百二十二萬圓ヨ
リ稍多額ヲ占ム。

四

昭和十年度當初豫算ニ就テ觀ルニ、各道府縣中三
附加税ヲ通ジテ其ノ賦課率法定制限内ニ止マルハ
東京大阪二府ニ過ギズ。其ノ他ノ道府縣ニ於テハ
三附加税ヲ通ジテ何レモ法定制限ヲ超エテ課税シ
ツツアリ。

元來營業收益税附加税並ニ所得税附加税ハ不況ノ
影響ニ因リ、又農地ニ對スル地租附加税ハ地租法
制定ニ伴ヒ何レモ減收ヲ來シタルヲ以テ、地方團
體トシテハ概ネ課率引上ニ依テ其ノ減收ノ一部ヲ
補ヒツツアル狀況ニ在リ。(第三表乃至第五表)

(二) 家屋税

道府縣稅家屋稅ハ道府縣稅戶數割ノ廢止ト共ニ一
般のニ創設セラレタルモノナルヲ以テ、依然トシ
テ之ヲ以テ歲入不足ヲ補完スルノ性質ヲ殘存シ、
各地方ノ財政狀況ニ從ヒ其ノ課率極メテ區々ニ互
ル。加フルニ戶數割ヲ賦課シ難キ市町村ニ於テハ
家屋稅附加稅ヲ以テ其ノ代稅ト爲スヲ以テ、此等
ノ市町村ニ於ケル家屋稅負擔ハ特ニ重キモノアリ。
(第六表、第七表)

(三) 雜種稅

雜種稅ハ各種ノ稅源ヲ涉獵シテ多種多樣ノ稅目ヲ
包含シ、昭和十年年度道府縣豫算ニ依レバ其ノ種目

四十九(同種ノモノヲ一トス)ニ達シ、其ノ稅種
適當ナラザルモノ、又ハ稅種適當ナルモ課額適當
ナラザルモノ少カラズ。(第八表、第九表)

(四) 戶數割

町村ニ於テハ一般ニ稅源乏シキヲ以テ、歲入不足
ヲ補完スル爲戶數割ハ勢ヒ重課ヲ免レズ。殊ニ他
ノ稅種ニ於テ減收ヲ來ス場合ニ於テハ、戶數割増
徴ニ因テ之ヲ補填スルモノ多シ。之ヲ昭和九年度
當初豫算ニ徴スルモ、町村稅總額ノ五割四分五厘
ハ實ニ戶數割ノ占ムル所ニシテ、其ノ全國平均一
戶當賦課額ハ十四圓八十九錢七厘ニ達ス。町村稅

戸數割一戸當賦課額ハ昭和四年度ヲ最高トシテ漸減セルモ、昭和七年度以降再ビ増加ノ傾向ニ在リ。加フルニ町村稅總額ニ對スル戸數割ノ割合モ略右ト同様ノ傾向ヲ示シツツアリ。(第十表乃至第十二表)

第三 地方稅負擔ハ概シテ都市以外ノ地方ニ於テ特ニ重キモノアリ。

地方稅賦課ノ狀況ヲ各團體別ニ觀ルニ其ノ間ノ實情必シモ一ナラズ。從テ地方負擔ノ輕重モ區々ニ互ルモノアリ。即チ都市ハ一般ニ比較的稅源豐ナルノミナラズ、稅外收入ニ於テモ有利ノ地位ヲ占ム。之ニ

反シ都市以外ノ地方ハ概シテ稅源貧弱ニシテ且稅外收入モ乏シク、從テ所與ノ稅源ニ對スル租稅賦課ハ一般ニ重キヲ致ス傾向ニ在リ。

(一) 直接國稅ノ地方的分布狀況ヲ觀ルニ、市部並ニ大都市ヲ含ム府縣ハ多額ヲ占ム。蓋シ直接國稅ハ全國劃一ノ標準ヲ以テ賦課セラルルモノナルヲ以テ、直接國稅分布ノ厚薄ハ大體ニ於テ各地方ノ富力ノ大小ヲ表現スルモノト推定スルコトヲ得ベシ。然ルニ一方各地方ニ於ケル直接國稅及地方稅ノ總額中兩者ノ占ムル割合ヲ觀ルニ、市部並ニ大都市ヲ含ム府縣ニ於テハ地方稅ノ占ムル割合比較的低ク、

之ニ反シ郡部並ニ大都市ヲ含マザル道縣ニ於テハ
此ノ割合比較的高シ。蓋シ上記ノ如ク直接國稅ハ
大體ニ於テ各地方ノ富力ニ應ジテ公平ニ分布セラ
レタルモノト推定スルコトヲ得ルヲ以テ、之ニ對
スル地方稅ノ割合ニ輕重ノ差アルハ、畢竟地方稅
負擔ガ各地方毎ニ輕重ノ差アルコトヲ推知セシム
ルモノナリ。其ノ結果租稅一人當負擔額ハ直接國
稅ニ於テハ各地方毎ニ相當著シキ差アルモ、地方
稅ニ於テハ其ノ差サマデ著シカラズ。(第十三表
乃至第十六表)

(二) 地方稅課率ハ各地方ニ依リ著シク高低ノ差アリ。

(第十七表、第十八表)

(三) 大都市並ニ大都市ヲ含ム府縣ハ概シテ各種ノ稅目
ニ付豐富ナル稅源ヲ有スルモ、特ニ宅地租、營業
收益稅及所得稅ノ附加稅ニ付テハ斷然他ヲ凌駕シ
テ多額ヲ占ム。(第十三表、第十九表) 之ニ反
シ其ノ他ノ地方ニ於テハ農地、家屋及戸以外ニハ
有力稅源乏シキヲ常トスルヲ以テ、勢ヒ此等ニ對
スル賦課特ニ重キヲ致ス傾向ニ在リ。

第四 以上地方稅重課ノ原因凡ソ左ノ如シ。

甲 歲入

(一) 概シテ稅源豐ナラズ、殊ニ富ノ都市集中ニ伴ヒ都

市以外ノ地方ニ於ケル稅源ハ枯渴シツツアルコト
(第二十表乃至第二十六表)

(二)經濟不況ニ伴ヒ擔稅力低下シ其ノ回復未ダ普遍的
ナラズ、殊ニ農產物ノ價格ハ一般物價ニ比シ低落
ノ程度大ナルヲ以テ、擔稅力ノ低下ハ村落ニ於テ
特ニ甚シキモノアルコト(第二十七表乃至第二十
九表)

(三)租稅滯納ノ増加シタルモノアルコト(第三十表)

(四)國有林、國有地、官業及政府ノ保護ニ係ル特殊產
業ニ對シテハ一般ニ地方稅ヲ賦課シ得ザルコト
(第三十一表乃至第三十三表)

乙 歲 出

(一)不況ニ伴フ租稅收入減少ノ割合ニハ歲出減少セザ
ルコト(第三十四表)

(二)國ノ立法其ノ他ノ施設ニ因リ地方歲出ノ増加ヲ來
サシムルモノアルコト(第三十五表乃至第三十九
表)

(三)行政施設劃一的ナル爲地方歲出ノ増加ヲ來サシム
ルモノアルコト(第四十表、第四十一表)

(四)地方團體ノ規模小ナル爲富力ノ割合ニ多額ノ經費
ヲ要スルモノアルコト(第四十二表、第四十三表)

(五)地方官吏ノ更迭頻繁ナル結果地方財政ニ根本的整

理ヲ加フルコト困難ナルノミナラズ、却テ專功ヲ急グ等ノ爲不急ノ經費ヲ投ジタルモノアルコト

(六)政争ノ餘弊動モスレバ地方問題ニ及ビ爲ニ不急ノ經費ヲ投ジタルモノアルコト

(七)地方民一部ノ要請ニ因リ殊更ニ各地間ノ權衡ヲ得シムル爲不急ノ經費ヲ投ジタルモノアルコト

(八)市町村ニ於テハ時ニ理事者ニ其ノ人ヲ得ズ、又ハ自治政紛争ノ結果財政ノ不整ヲ來シタルモノアルコト

(九)國ノ補助政策ニ伴ヒ地方ニ於テハ時ニ其ノ實際ノ必要ヲ超エテ不急ノ事業ヲ起シ、爲ニ經費ノ膨脹

ヲ來シタルモノアルコト

(十)人口増加ニ伴ヒ義務教育費ニ多額ヲ要スルコト

(第十一)道府縣ニ於テハ教員恩給ノ増加著シキコト(第四十六表、第四十七表)

(第十二)自動車交通ノ發達ニ伴ヒ道路橋梁費ニ多額ヲ要スルコト(第四十八表、第四十九表)

(第十三)災害、失業救済、時局匡救及一般歳入減等ノ爲地方債累積シ公債費多額ニ達セルモノアルコト(第五十表乃至第五十四表)

二 地方財政ノ改善要綱

地方財政改善ノ爲特ニ實行ノ要アリト認メラルル諸點
凡ソ左ノ如シ

(一) 國費地方費ノ財源區分及負擔區分ニ關シ再檢討ス
ルコト

地方税ノ賦課重キヲ加ヘツツアル現状ニ鑑ミ國
費地方費ノ財源區分ニ關シ再檢討ヲ加フルノ要
アリ。他面從來ニ於ケル國費地方費ノ負擔區分
ハ必シモ國費地方費ノ財源區分ト照應シテ定メ
ラルルコトナク、又地方費ニ對スル國庫ノ補助
金交付金等ノ支出狀況モ各科目毎ニ區々ニ分レ、
其ノ間一貫ヲ缺クモノナキニ非ズ。從テ今後國

ノ立法其ノ他ノ施設ニ因リ新ニ地方費負擔ノ増
加ヲ來サシムルニ付テハ、此ノ點ニ關シ一層周
到ノ用意アルコトヲ必要トスベシ。然レドモ本
問題ノ解決ハ畢竟國及地方ノ租稅制度乃至行政
制度ノ改革ニ俟ツニ非ズンバ其ノ徹底ヲ期シ難
キヲ以テ、將來此等ノ制度改革ヲ行フニ當リ根
本的ニ再檢討ヲ加フルノ要アリトス。

(二) 税源分布ノ地方的不均衡ヲ調整スルコト

地方負擔ガ地方ニ依リ著シク輕重ノ差アルハ、
經濟力ノ分布ガ地方的ニ不均衡ナル爲地方間ニ
税源ノ不均衡ヲ來ス專ニ職由スルモノトス。從

一八
テ之ニ基因スル一部地方團體ノ財政窮乏ヲ打開
スル爲ニハ、其ノ前提トシテ一面ニハ富ノ都市
偏在ヲ抑制スルト共ニ、一面ニハ都鄙ヲ通ジテ
劃一的ナル行政制度ヲ革ムルコトヲ要スベシ。
而シテ富ノ都市偏在ヲ抑制スル爲ニハ工業ノ地
方分散、資本ノ地方還元、農山漁村ノ經濟更生
計畫ノ實行等各般ノ施設ニ互リ適切ノ方途ヲ講
ズルノ要アルハ勿論ナリト雖モ、元來富ノ都市
集中ハ現下ノ經濟ノ下ニ於テハ大體ニ於テ自然
的趨勢ニ屬スルヲ以テ、之ヲ抑制スルコトハ自
ラ其ノ限度存スベシ。又村落ノ經營スル諸施設

ヲ都市ニ於ケル夫レニ比スルニ、今日既ニ格段
ノ相違アルハ顯著ナル事實ナルヲ以テ、行政制
度ノ改革モ之ヲ徹底的ニ斷行スルニ非ザル限り、
之ニ因テ此等ノ地方團體ノ經費ヲ節減シ以テ其
ノ財政窮乏ヲ打開シ得ル餘地ハ必シモ大ナルヲ
期待スルコトヲ得ズ。從テ本問題ノ對策ヲ樹立
スル爲ニハ、結局ニ於テ地方團體ニ對スル財源
付與ノ方法ニ付再檢討ヲ加フルコトヲ必要トス。
換言スレバ本問題ニ對スル根本方策モ亦將來中
央地方ヲ通ズル租稅制度ノ改正ヲ行フニ當リ、
之ト伴ツテ初メテ樹立セラレベキモノトス。

110
三) 地方團體ニ對スル各種補助金交付金等ヲ整理スル
コト

國庫補助ノ對象ハ地方ノ實際ノ必要ニ適應シタ
ルモノニ限り、且補助金交付金等ノ分配ニ付テ
ハ各地方團體ノ財政ノ實情ニ即セシムルコトヲ
要スベシ。(第三十八表、第五十五表乃至第五
十九表)

四) 教育、産業、地方制度其ノ他各般ノ行政施設ニ付
其ノ劃一化ヲ革ムルコト

五) 小規模ノ地方團體ハ自治ノ圓滿ナル運営ヲ害セザ
ル限り成ルベク之ヲ合併セシムルコト(第六十表、

第六十一表)

六) 高利其ノ他條件不利益ナル地方債ノ借換整理ヲ爲
サシムルコト(第六十二表、第六十三表)

七) 地方財政ニ對スル指導監督ノ徹底ヲ圖ルコト。

尙地方財政トハ直接ノ關係ヲ有セザルモ、現在各地
方ニ存スル法令上及法令外ノ各種團體ノ費用負擔並
ニ各種寄付金ノ分擔ハ事實上租稅負擔ニ準ズル狀況
ニ在ルヲ以テ、地方負擔ノ輕減ヲ圖ル爲ニハ此ノ方
面ニ於テモ相當整理ヲ加フルノ要アルモノト認ム。
(第六十四表)

我國財政ノ狀況ガ長ク現状ノ儘ニ推移スルヲ許サザル

ハ多ク言フヲ俟タザル所、而カモ敍上地方財政ノ現狀
ヨリスルモ其ノ根本的改善ノ爲ニハ廣ク國民經濟ノ振
興ヲ策シ行政施設ノ改革ヲ實行スルト共ニ、當面中央
地方ヲ通ズル稅制ノ根本的改正ヲ斷行スルヲ最モ急務
トスベキヲ以テ、向後一兩年内ニ之ヲ實施スルヲ切要
ナリト認メザルヲ得ズ。

然リト雖モ一面ニ於テ地方團體中其ノ財政窮乏ヲ告グ
ルモノ少カラズ、又我國民經濟ノ現況ガ地方農山漁村
住民ノ疲弊特ニ甚シキモノアルニ察スレバ、右ノ地方
財政改善ノ根本方策樹立ヲ待ツヲ得ザルモノアリ。依
テ經濟力貧弱ニシテ爲ニ財政窮乏ヲ來セル地方團體ニ

對シテハ、此ノ際應急的ニ國庫ヨリ一定金額ヲ交付シ
テ其ノ稅源ノ不足ヲ調整セシメ、以テ關係地方民ノ過
重ナル負擔ヲ輕減セシムルコトハ、我國現下ノ國情ニ
鑑ミ特ニ緊要ノ措置ナリト認ム。

参 考 資 料 目 録

- 第 一 表 中央地方歳出及租税負擔累年比較調
- 第 二 表 地方税現況調
- 第 三 表 道府縣所得税附加税及營業收益税附加税
累年比較調
- 第 四 表 地租及同附加税制限額ノ増減見込調
- 第 五 表 三國税附加税課率累年比較調
- 第 六 表 家屋税課率調
- 第 七 表 大正十五年度道府縣税法人使用建物税額
調
- 第 八 表 昭和十年年度道府縣雜種税調

第九表 昭和九年度自動車及自轉車稅課率調

第十表 町村稅戶數割累年比較調

第十一表 戶數割及所得稅賦課額比較調（昭和九年
度）

第十二表 町村ニ於ケル資産家ノ轉出狀況調

第十三表 直接國稅地方分布狀況調

第十四表 市部郡部租稅負擔狀況調

第十五表 直接國稅ニ對スル地方稅ノ割合調

第十六表 直接國稅道府縣稅及市町村稅ノ一人當及
相互ノ割合調

第十七表 昭和十年度道府縣稅賦課率調

第十八表 昭和十年度東京府賦課率ヲ百トシタル場
合ニ於ケル道府縣各稅賦課率ノ比較調

第十九表 昭和十年度東京府賦課額ヲ百トシタル場
合ニ於ケル府縣各稅賦課額ノ比較調

第二十表 市部郡部別人口累年比較調

第二十一表 國勢調査ニ依ル産業別人口比較調

第二十二表 昭和五年國勢調査ニ依ル道府縣別老幼者
人口調

第二十三表 農産額及工産額累年比較調

第二十四表 內國稅累年比較調

第二十五表 六大都市所在府縣ト其ノ他ノ道及縣トノ

第三種所得稅額比較調

第二十六表 六大都市所在府縣ト其ノ他ノ道及縣トノ

郵便貯金額比較調

第二十七表 昭和三年度基準稅目別國稅收入對照調

第二十八表 農產物及一般物價指數比較調

第二十九表 農產物及農家購入品價格騰落比較調

第三十表 地方稅滯納調

第三十一表 所有別林野面積調

第三十二表 國有林所在公共團體國庫交付金調

第三十三表 六大都市ヲ除ク人口十萬以上ノ都市ニ於

ケル第三種所得稅一人當額調

第三十四表 地方歲出地方稅累年比較調

第三十五表 地方費中國政事務費狀況調

第三十六表 地方費中國政事務ニ關スル負擔義務費關

係法令調

第三十七表 國費地方費負擔關係調

第三十八表 昭和十年度道府縣及市町村ニ對スル補助

費調

第三十九表 同上根據法令調

第四十表 市町村ニ於ケル歲出經常費總額一圓ニ對

スル小學校經常費ノ割合別市町村數調

第四十一表 市町村ニ於ケル小學校經常費一戸平均額

別市町村數調

第四十二表 道府縣人口及豫算額比較調

第四十三表 人口別市町村數調

第四十四表 市町村歲出總額教育費總額及小學校教員

俸給費總額累年比較調

第四十五表 市町村立小學校數學級數教員數兒童數學

齡兒童數就學兒童數累年比較調

第四十六表 道府縣費支辨教育職員恩給總額增加狀況

調

第四十七表 道府縣費支辨教育職員恩給支給額調

第四十八表 土木費增加狀況調

第四十九表 通常道路橋梁工事費調

第五十表 地方債現在高累年比較調

第五十一表 昭和九年度大臣許可起債額調

第五十二表 道府縣災害土木關係起債額調

第五十三表 道府縣市町村失業救濟及時局匡救事業起

債見込額調

第五十四表 公債費累年比較調

第五十五表 自昭和五年度市町村義務教育費國庫負擔

法及市町村立尋常小學校費臨時國庫補助

法ニ依ル國庫交付金配分狀況調

第五十六表 昭和七年度市ノ尋常小學校教員俸給（豫

算)ト負擔法ニ依ル交付金トノ割合別市
數調

第五十七表

昭和七年度町村ノ尋常小學校教員俸給(豫
算)ト負擔法ニ依ル交付金トノ割合別町
村數調(普通町村ノ部)

第五十八表

同上(特別町村ノ部)

第五十九表

國稅徵收交付金調

第六十表

昭和五年以降町村數異動調

第六十一表

町村合併ニ因ル利益調

第六十二表

地方債利率調

第六十三表

昭和十年度高利債借換預金部資金所要額

第六十四表

調

農村團體諸負擔變遷調

| 年 度 | 國庫歳出 | | 地方歳出 | | 國 稅 | | 地方 稅 | |
|------|---------|-----|--------|-----|---------|-----|--------|-----|
| | 實 數 | 指數 | 實 數 | 指數 | 實 數 | 指數 | 實 數 | 指數 |
| 明治二四 | 八三,五五六 | 100 | 四三,八八二 | 100 | 六四,五〇七 | 100 | 三〇,〇五五 | 100 |
| 二五 | 七六,七五五 | 92 | 四七,六四五 | 109 | 六〇,〇〇五 | 93 | 三三,〇〇八 | 109 |
| 二六 | 八四,五八一 | 101 | 五〇,〇〇五 | 114 | 六〇,〇〇五 | 93 | 三三,〇〇八 | 109 |
| 二七 | 七〇,三三九 | 84 | 五〇,〇〇五 | 114 | 六〇,〇〇五 | 93 | 三三,〇〇八 | 109 |
| 二八 | 八五,三三七 | 102 | 五〇,〇〇五 | 114 | 六〇,〇〇五 | 93 | 三三,〇〇八 | 109 |
| 二九 | 一六八,八五七 | 202 | 七〇,〇〇〇 | 161 | 七二,八〇〇 | 121 | 三六,八八一 | 121 |
| 三〇 | 三三三,六七九 | 398 | 九〇,五五五 | 181 | 八三,三三三 | 136 | 四三,八八一 | 136 |
| 三一 | 三三三,六七九 | 398 | 九〇,五五五 | 181 | 八三,三三三 | 136 | 四三,八八一 | 136 |
| 三二 | 二五〇,一六六 | 300 | 二五,七三三 | 144 | 一〇六,〇〇〇 | 164 | 五三,八八一 | 164 |
| 三三 | 二五〇,一六六 | 300 | 二五,七三三 | 144 | 一〇六,〇〇〇 | 164 | 五三,八八一 | 164 |
| 三四 | 二六六,八五七 | 319 | 二五,七三三 | 144 | 一〇六,〇〇〇 | 164 | 五三,八八一 | 164 |
| 三五 | 二八九,二七七 | 347 | 二五,七三三 | 144 | 一〇六,〇〇〇 | 164 | 五三,八八一 | 164 |
| 三六 | 二四九,九六六 | 299 | 二五,七三三 | 144 | 一〇六,〇〇〇 | 164 | 五三,八八一 | 164 |
| 三七 | 二七二,〇五六 | 326 | 二五,七三三 | 144 | 一〇六,〇〇〇 | 164 | 五三,八八一 | 164 |
| 三八 | 四二〇,七四一 | 503 | 二五,七三三 | 144 | 一〇六,〇〇〇 | 164 | 五三,八八一 | 164 |
| 三九 | 四六四,二二六 | 556 | 二五,七三三 | 144 | 一〇六,〇〇〇 | 164 | 五三,八八一 | 164 |
| 四〇 | 六〇〇,四〇一 | 718 | 二五,七三三 | 144 | 一〇六,〇〇〇 | 164 | 五三,八八一 | 164 |
| 四一 | 六三六,三六一 | 762 | 二五,七三三 | 144 | 一〇六,〇〇〇 | 164 | 五三,八八一 | 164 |
| 四二 | 五三三,八九四 | 638 | 二五,七三三 | 144 | 一〇六,〇〇〇 | 164 | 五三,八八一 | 164 |
| 四三 | 五九七,一五四 | 715 | 二五,七三三 | 144 | 一〇六,〇〇〇 | 164 | 五三,八八一 | 164 |
| 四四 | 五九三,五九六 | 711 | 二五,七三三 | 144 | 一〇六,〇〇〇 | 164 | 五三,八八一 | 164 |

第一表 中央地方歳出及租稅負擔率年比較調
 (昭和七年度内務省地方自治地方財政報告に依る) (内務省統計)

第二表 地方税現況調 (昭和九年年度算)

| 種類別 | 道 | | 市 | | 町 | | 村 | | 計 | |
|--------|-------------|------|-------------|------|-------------|------|------------|------|-------------|------|
| | 金額 | 百分比 | 金額 | 百分比 | 金額 | 百分比 | 金額 | 百分比 | 金額 | 百分比 |
| 土地課税 | 七九,九二九,四二四 | 五四・一 | 一五,八四七,〇六三 | 六六 | 九八,八二八,六九七 | 一〇〇 | 一三,一六〇,五一一 | 一三・四 | 一三二,六〇五,二八四 | 一〇〇 |
| 營業課税 | 二五,九四八,五一一 | 一三・三 | 二五,三三五,一五一 | 一五・五 | 一〇,九二九,〇〇三 | 一一・一 | 五二 | 〇・二 | 五九,六六二,六六六 | 一〇・五 |
| 所得税附加税 | 二九,五〇五,六九五 | 一三・九 | 一〇,七四四,八八〇 | 七・四 | 二七,九六八,七 | 二八・三 | 〇 | 〇 | 四〇,七二〇,六六五 | 三〇・七 |
| 礦業税附加税 | 二八五,七五一 | 〇・一 | 一五八,八九四 | 〇・一 | 一,二六四,四五四 | 一・三 | 〇 | 〇 | 二八七,一三九 | 〇・二 |
| 家産税附加税 | 三六,一四七,一八一 | 一七・一 | 四六,〇一五,三三七 | 一七・八 | 一五,八〇六,〇五四 | 一六・一 | 七 | 七 | 九七,九三三,五二一 | 七・四 |
| 雜種税附加税 | 五二,九九八,九六五 | 三三・七 | 二五,〇六六,三〇八 | 一七・三 | 二六,一六三,五五五 | 二六・五 | 一 | 一 | 一〇四,二二八,三七九 | 七・九 |
| 戸数割 | | | 一六,二六五,二五〇 | 一三・一 | 一三,九六六,一七八 | 一三・五 | 五四・五 | 〇・四 | 三〇,七七六,一八三 | 二・三 |
| 其他 | 三九,九七二,八〇四 | 一七 | 一〇,一三二,一七八 | 七・〇 | 八三,六六八,八四 | 八四・八 | 〇 | 〇 | 一三三,七七三,八二六 | 一〇・一 |
| 計 | 二二八,七二六,三三二 | 一〇〇 | 一〇四,四五二,一四五 | 一〇〇 | 二〇九,一六九,三一一 | 一〇〇 | 一〇〇 | 一〇〇 | 五八二,四五七,八〇九 | 一〇〇 |

備考

土地課税ニハ地租附加税、特別附加税、特別割、普通附加税、ハ營業課税附加税、營業課税、同様に、取引所營業課税附加税ヲ含ム。

内務省「地方財政概要」ニ採ル

| 年度 | 道 | | 市 | | 町 | | 村 | | 計 | |
|----|-------------|-----|-------------|-----|-------------|-----|-----|-----|-------------|-----|
| | 金額 | 百分比 | 金額 | 百分比 | 金額 | 百分比 | 金額 | 百分比 | 金額 | 百分比 |
| 九 | 二二八,七二六,三三二 | 一〇〇 | 一〇四,四五二,一四五 | 一〇〇 | 二〇九,一六九,三一一 | 一〇〇 | 一〇〇 | 一〇〇 | 五八二,四五七,八〇九 | 一〇〇 |
| 八 | 二二八,七二六,三三二 | 一〇〇 | 一〇四,四五二,一四五 | 一〇〇 | 二〇九,一六九,三一一 | 一〇〇 | 一〇〇 | 一〇〇 | 五八二,四五七,八〇九 | 一〇〇 |
| 七 | 二二八,七二六,三三二 | 一〇〇 | 一〇四,四五二,一四五 | 一〇〇 | 二〇九,一六九,三一一 | 一〇〇 | 一〇〇 | 一〇〇 | 五八二,四五七,八〇九 | 一〇〇 |
| 六 | 二二八,七二六,三三二 | 一〇〇 | 一〇四,四五二,一四五 | 一〇〇 | 二〇九,一六九,三一一 | 一〇〇 | 一〇〇 | 一〇〇 | 五八二,四五七,八〇九 | 一〇〇 |
| 五 | 二二八,七二六,三三二 | 一〇〇 | 一〇四,四五二,一四五 | 一〇〇 | 二〇九,一六九,三一一 | 一〇〇 | 一〇〇 | 一〇〇 | 五八二,四五七,八〇九 | 一〇〇 |
| 四 | 二二八,七二六,三三二 | 一〇〇 | 一〇四,四五二,一四五 | 一〇〇 | 二〇九,一六九,三一一 | 一〇〇 | 一〇〇 | 一〇〇 | 五八二,四五七,八〇九 | 一〇〇 |
| 三 | 二二八,七二六,三三二 | 一〇〇 | 一〇四,四五二,一四五 | 一〇〇 | 二〇九,一六九,三一一 | 一〇〇 | 一〇〇 | 一〇〇 | 五八二,四五七,八〇九 | 一〇〇 |
| 二 | 二二八,七二六,三三二 | 一〇〇 | 一〇四,四五二,一四五 | 一〇〇 | 二〇九,一六九,三一一 | 一〇〇 | 一〇〇 | 一〇〇 | 五八二,四五七,八〇九 | 一〇〇 |
| 一 | 二二八,七二六,三三二 | 一〇〇 | 一〇四,四五二,一四五 | 一〇〇 | 二〇九,一六九,三一一 | 一〇〇 | 一〇〇 | 一〇〇 | 五八二,四五七,八〇九 | 一〇〇 |

備考

一 國庫歳出及國税ハ昭和七年年度迄決算、同八九年年度ハ概算ニシテ統計年彙及官報ニ依ル
二 地方税ハ道府縣及市町村分額額及郡費分額額(大正十一年年度迄)ヲ在除セリ
三 地方歳出及地方税ハ昭和七年年度迄決算、同七八年度ハ概算トス

備考四 地方歳出及地方税中ニハ道府縣及市町村ノ外水利組合及北海道土功組合ノ分ヲ含ム。

第三表 道府縣所得税附加税及營業米酒税附加税算率比較表

| 年次 | 所得税 | 附加税 | 營業米酒税 | 附加税 | 算率 |
|-------|-------------|-----|------------|-----|-----|
| 昭和元年度 | 一七八、七二一、四四九 | 九六 | 二八、五二九、〇七〇 | 六八 | 五七六 |
| 二年度 | 一八五、二四六、三三一 | 一〇〇 | 四一、四九〇、二一九 | 一〇〇 | 四三三 |
| 三年度 | 一七五、九〇〇、八六〇 | 九五 | 四六、五九六、四三九 | 一一二 | 六〇八 |
| 四年度 | 一六九、四八六、八五五 | 九一 | 四八、二〇七、五五五 | 一一六 | 六二一 |
| 五年度 | 一七二、一五〇、三三三 | 九五 | 四七、〇五九、五三七 | 一一三 | 六二六 |
| 六年度 | 一七二、二六四、四一九 | 六三 | 三五、八九〇、八二八 | 八六 | 六〇八 |
| 七年度 | 一〇九、八五七、三四四 | 五九 | 三三、四六六、九三三 | 八〇 | 六八九 |
| 八年度 | 一三三、一六七、七六四 | 七二 | 三四、三二一、九一四 | 八二 | 六九八 |
| 九年度 | 一三九、八七七、七三六 | 七五 | 四〇、六二八、三六二 | 九七 | 七二〇 |

一 國稅ノ額七八年度迄、附加税ハ昭和七年迄迄ノ決算ニ依リ、此ハ
 算算ニ依リ
 二 所得税中、其ノ在州税額ヲ除ク
 三 營業收益税指數、營業税ヲ包含セシメ算出ス

第四表 地租及同附加税制限額ノ増減見込調

| 道府縣 | 地租 | | | 地租附加税制限額 | | |
|-----|------------|------------|------|-------------|-----------|------|
| | 従前 | 改正 | 増減割合 | 従前 | 改正 | 増減割合 |
| 北海道 | 一、四七、四八九 | 一、〇三七、三五六 | 〇九〇 | 七四三、八三三 | 八五〇、五五〇 | 一一四 |
| 青森 | 八三、四八五 | 六五七、五二二 | 〇七九 | 六九〇、五四 | 五三八、八九五 | 〇八七 |
| 岩手 | 八三、五七五 | 六〇七、五二二 | 〇七三 | 六一、二四六 | 四九八、一六八 | 〇八一 |
| 宮城 | 一、一五、四三一 | 一、〇二二、二六三 | 〇八八 | 八四、五、四一三 | 八三八、三五六 | 〇九九 |
| 秋田 | 一、三三、九、八〇一 | 一、〇九、一六五 | 〇八九 | 九三、九、五三五 | 九〇、九、五一五 | 〇九七 |
| 山形 | 一、五三、三、六一四 | 一、二〇七、八五七 | 〇七九 | 一、四二、〇、六〇 | 九九〇、四四三 | 〇八七 |
| 福島 | 一、八一、四、九二五 | 一、二五八、九四七 | 〇六九 | 一、三六、二、八三二 | 一、〇三二、三三六 | 〇七六 |
| 茨城 | 二、〇二、八、一二二 | 一、五六四、八七六 | 〇七七 | 一、四八、四、九六二 | 一、三三三、一九八 | 〇八六 |
| 栃木 | 一、四一、〇、六八〇 | 一、一九八、一五八 | 〇八五 | 一、〇二、一、〇八八 | 九八二、四八九 | 〇九六 |
| 群馬 | 一、一七、七、〇八三 | 九四七、五二七 | 〇八〇 | 八二、九、二四五 | 七七六、九七二 | 〇九四 |
| 埼玉 | 二、一五、四、三三三 | 一、四三三、七一九 | 〇六八 | 一、五四五、二〇五 | 一、一七四、八三〇 | 〇七六 |
| 千葉 | 二、〇五、一、七九五 | 一、六〇、三、六七五 | 〇七八 | 一、五二一、八七九 | 一、三一五、〇一五 | 〇八七 |
| 東京 | 三、四一、三、二八八 | 六、三三、三、五二八 | 一八五 | 一、三六七、九二七 | 五、一八五、二九三 | 三三九 |
| 神奈川 | 一、三三、六、七七〇 | 一、四〇五、〇三六 | 〇六 | 七五三、九一五 | 一、一五二、一三〇 | 一五三 |
| 新潟 | 二、九三、〇、六七九 | 三、一七九、五四六 | 〇六四 | 二、〇〇、七、五三三 | 一、七八七、三二八 | 〇八一 |
| 富山 | 一、四四、九、四九九 | 九三〇、七八五 | 〇六四 | 一、〇九七、五、六一六 | 七六三、二四四 | 〇七〇 |
| 石川 | 一、一三、四、〇四 | 七四八、三九六 | 〇六七 | 八一〇、四七八 | 六一三、六八五 | 〇七六 |
| 福井 | 九五七、三、六四 | 六三九、八五五 | 〇六六 | 七〇、八、六一五 | 五一六、四八一 | 〇七三 |
| 山梨 | 六二八、二〇三 | 四二四、八八八 | 〇六八 | 四四八、六三〇 | 三三、四、四〇八 | 〇七八 |
| 長野 | 一、六四七、九三六 | 一、三二二、九八四 | 〇八〇 | 一、一七四、六八五 | 一、〇七六、六四七 | 〇九二 |
| 岐阜 | 一、三八六、六一一 | 一、〇五三、〇〇三 | 〇七六 | 一、〇〇三、八六七 | 八六三、四六二 | 〇八六 |
| 静岡 | 一、六七九、九五五 | 一、二五二、四一四 | 〇七五 | 一、一八七、五七九 | 一、〇二六、九九九 | 〇八六 |
| 愛知 | 二、九六八、〇九六 | 三、五三四、〇八四 | 〇八五 | 一、九六〇、九四一 | 二、〇七七、九四九 | 〇八六 |

| 道府縣ノ町村ノ合計額 | 各道府縣ノ町村ノ合計額 | | 昭和三年度 | 昭和四年度 | 昭和五年度 | 昭和六年度 | 昭和七年度 | 昭和八年度 | 昭和九年度 |
|------------|-------------|-------|-------|-------|-------|-------|-------|-------|-------|
| | 市 | 町村 | | | | | | | |
| 17088 | 1312 | 15776 | 2059 | 2361 | 2552 | 2721 | 2889 | 3051 | 3218 |
| 1312 | 15776 | 2059 | 2361 | 2552 | 2721 | 2889 | 3051 | 3218 | 3387 |
| 1312 | 15776 | 2059 | 2361 | 2552 | 2721 | 2889 | 3051 | 3218 | 3387 |
| 1312 | 15776 | 2059 | 2361 | 2552 | 2721 | 2889 | 3051 | 3218 | 3387 |
| 1312 | 15776 | 2059 | 2361 | 2552 | 2721 | 2889 | 3051 | 3218 | 3387 |
| 1312 | 15776 | 2059 | 2361 | 2552 | 2721 | 2889 | 3051 | 3218 | 3387 |
| 1312 | 15776 | 2059 | 2361 | 2552 | 2721 | 2889 | 3051 | 3218 | 3387 |
| 1312 | 15776 | 2059 | 2361 | 2552 | 2721 | 2889 | 3051 | 3218 | 3387 |
| 1312 | 15776 | 2059 | 2361 | 2552 | 2721 | 2889 | 3051 | 3218 | 3387 |
| 1312 | 15776 | 2059 | 2361 | 2552 | 2721 | 2889 | 3051 | 3218 | 3387 |
| 1312 | 15776 | 2059 | 2361 | 2552 | 2721 | 2889 | 3051 | 3218 | 3387 |
| 1312 | 15776 | 2059 | 2361 | 2552 | 2721 | 2889 | 3051 | 3218 | 3387 |
| 1312 | 15776 | 2059 | 2361 | 2552 | 2721 | 2889 | 3051 | 3218 | 3387 |
| 1312 | 15776 | 2059 | 2361 | 2552 | 2721 | 2889 | 3051 | 3218 | 3387 |

表五 三國税及附加税増率累年比較表

内閣調査

| 道府縣 | 昭和三年度 | 昭和四年度 | 昭和五年度 | 昭和六年度 | 昭和七年度 | 昭和八年度 | 昭和九年度 |
|-----|------------|------------|-------|-------|------------|------------|-------|
| 三 | 181,099 | 206,295 | 0 | 59 | 1,333,300 | 871,492 | 0 |
| 滋 | 157,597 | 88,078 | 0 | 56 | 1,956,940 | 722,240 | 0 |
| 京 | 1,354,637 | 1,499,762 | 0 | 8 | 827,202 | 1,205,205 | 0 |
| 大 | 3,278,455 | 4,288,796 | 0 | 131 | 1,744,678 | 3,516,813 | 0 |
| 兵 | 3,195,483 | 3,864,620 | 0 | 99 | 2,102,682 | 2,348,988 | 0 |
| 和 | 85,043 | 547,398 | 0 | 64 | 648,522 | 443,946 | 0 |
| 和 | 82,932 | 581,704 | 0 | 71 | 599,419 | 476,997 | 0 |
| 島 | 638,882 | 451,729 | 0 | 71 | 482,388 | 370,418 | 0 |
| 島 | 98,033 | 707,147 | 0 | 72 | 748,247 | 597,860 | 0 |
| 岡 | 1,973,725 | 1,343,985 | 0 | 68 | 1,460,659 | 1,220,608 | 0 |
| 山 | 1,049,873 | 1,244,917 | 0 | 74 | 1,305,533 | 1,053,633 | 0 |
| 徳 | 809,399 | 563,873 | 0 | 77 | 772,608 | 867,746 | 0 |
| 香 | 1,023,565 | 687,610 | 0 | 77 | 753,912 | 563,840 | 0 |
| 愛 | 1,093,060 | 828,550 | 0 | 77 | 784,509 | 679,401 | 0 |
| 高 | 740,726 | 532,375 | 0 | 72 | 551,014 | 436,547 | 0 |
| 福 | 2,396,845 | 2,058,814 | 0 | 82 | 1,815,419 | 1,687,571 | 0 |
| 佐 | 1,189,547 | 763,084 | 0 | 84 | 909,970 | 725,729 | 0 |
| 長 | 804,943 | 654,994 | 0 | 81 | 537,813 | 537,095 | 0 |
| 熊 | 1,738,150 | 1,313,747 | 0 | 76 | 1,287,499 | 1,077,273 | 0 |
| 大 | 1,017,686 | 809,089 | 0 | 79 | 765,300 | 663,453 | 0 |
| 宮 | 668,531 | 538,123 | 0 | 80 | 500,299 | 441,260 | 0 |
| 鹿 | 910,194 | 879,077 | 0 | 97 | 637,486 | 720,843 | 0 |
| 神 | 205,663 | 96,548 | 0 | 77 | 147,225 | 79,169 | 0 |
| 合 | 68,780,779 | 58,698,911 | 0 | 85 | 47,759,136 | 48,133,115 | 0 |
| 内 | 53,536,619 | 48,885,826 | 0 | 85 | 38,757,345 | 40,637,780 | 0 |
| 外 | 15,244,160 | 9,813,085 | 0 | 75 | 9,001,791 | 7,495,335 | 0 |

備考 本表は地租法制定、結果本税ニ於テハ一割五分減收、附加税ニ於テハ増減ナキモノト
 假定シタル場合ニ於ケル、各道府縣別本税、道府縣税附加税ノ増減見込表ナリ

制限額

| 道府縣 | 課率(賃賃價格(円寸) | 戸數割ヲ賦課シ難キ市 | 課率(水税(円寸付) | 同市ニ於ケル道府縣稅市稅合計課率(賃賃價格(円寸付) |
|-----|-------------|------------|----------------------|----------------------------|
| 北海道 | 三・五六 | 室蘭 | 法人 一・五〇〇 其他 二・七五〇 | 法人 四四・五〇〇 其他 一三・三五〇 |
| 青森 | 四・一五 | 仙臺 | 一・〇四五 | 四・九〇八 |
| 岩手 | 二・七〇 | | | |
| 宮城 | 二・四〇 | | | |
| 秋田 | 四・〇〇 | | | |
| 山形 | 二・三〇 | | | |
| 福島 | 三・一五 | | | |
| 茨城 | 二・四〇 | | | |
| 栃木 | 四・九四 | | | |
| 群馬 | 三・一六 | 前橋 高崎 | 四・七〇八 二・一三〇 | 一八・〇三七 九・八五九 |
| 埼玉 | 三・五九 | | | |
| 千葉 | 二・六四 | 千葉 | 二・一〇〇 | 八・一八四 |

第六表 家屋稅課率調 (昭和九年度當初豫算) 内閣調査局

| 道府縣 | 所管市 | | 道府縣 | 昭和九年度 |
|------------|-------|-------|-------|-------|
| | 市 | 町 | | |
| 道府縣ト市トノ合計額 | 〇・〇七九 | 〇・〇七九 | 道府縣 | 〇・〇七九 |
| 道府縣ト市トノ合計額 | 四七一 | 四七一 | 昭和九年度 | 〇・〇七九 |
| 道府縣ト市トノ合計額 | 四二八 | 四二八 | 昭和八年度 | 〇・〇七九 |
| 道府縣ト市トノ合計額 | 四二八 | 四二八 | 昭和七年度 | 〇・〇七九 |
| 道府縣ト市トノ合計額 | 四二八 | 四二八 | 昭和六年度 | 〇・〇七九 |
| 道府縣ト市トノ合計額 | 四二八 | 四二八 | 昭和五年度 | 〇・〇七九 |
| 道府縣ト市トノ合計額 | 四二八 | 四二八 | 昭和四年度 | 〇・〇七九 |
| 道府縣ト市トノ合計額 | 四二八 | 四二八 | 昭和三年度 | 〇・〇七九 |
| 道府縣ト市トノ合計額 | 四二八 | 四二八 | 昭和二年度 | 〇・〇七九 |
| 道府縣ト市トノ合計額 | 四二八 | 四二八 | 昭和一年度 | 〇・〇七九 |

内務省「地方財政提要」ニ依ル

備考

| | | | | | | | | | | | | |
|--------|--------|--------|--------|--------|--------|-------------|-------------|--------|--------|--------|--------|--------|
| 三 重 | 滋 賀 | 京 都 | 大 阪 | 兵 庫 | 奈 良 | 和 歌 山 | 鳥 取 | 島 根 | 岡 山 | 廣 島 | 山 口 | 徳 島 |
| 二・六五 | 四・〇四 | 二・八六 | 一・〇九 | 二・五〇 | 四・〇〇 | 四・二二 | 四・八〇 | 五・〇五 | 三・三〇 | 三・六六 | 二・四四 | 七・四〇 |
| 大 津 | 京 都 | 大 阪 | 姫 路 | 尼 崎 | 明 石 | 西 宮 | 和 歌 山 | 岡 山 | 倉 敷 | 廣 島 | 徳 島 | |
| 一・三四〇 | 一・三四〇 | 七・九〇〇 | 一一・六〇〇 | 四・一八〇 | 六・七七〇 | 六・〇四二 | 一・四七〇 | 一・四四一 | 三・三五〇 | 一・七七四 | 一・一七六 | |
| 九・四五三 | 六・六九二 | 九・七〇一 | 一三・七三四 | 一・二九五〇 | 一・九四二五 | 一・七六〇五 | 一〇・四二三 | 八・一二八 | 一四・四八五 | 一〇・一五二 | 一六・一〇二 | |

| | | | | | | | | | | | |
|------------------|------------|-------------|------------|------------|------------|------------|------------|-------------|-------------|-------------|--|
| 愛 知 | 靜 岡 | 岐 阜 | 長 野 | 山 梨 | 福 井 | 石 川 | 富 山 | 新 潟 | 神 奈 川 | 東 京 | 道 府 縣 |
| 市 坪 郡 郡 | | | | | | | | | | | 課 率 (賃 賃 價 格 百 二 付) |
| 一・一 二・三 七 | 二・〇 四 | 三・八 〇 | 四・六 四 | 五・六 四 | 六・五 八 | 二・八 八 | 三・八 六 | 三・一 七 | 二・七 〇 | 〇・六 五 | |
| 瀨 一 戸 | 岡 崎 | 名 古 屋 | 濱 松 | 福 井 | 高 岡 | 富 山 | 石 川 | 神 奈 川 | 東 京 | 八 三 子 | 戸 敷 割 り 賦 課 二 額 キ 市 |
| 五・八 五〇 | 五・三 九一 | 四・三 〇四 | 四・六 四〇 | 一・四 一〇 | 四・八 三三 | 四・九 一七 | 二・四 七六 | 四・七 五九 | 八・五 〇〇 | 四・〇 八〇 | 課 率 (本 税 一 四 二 付) |
| 一・五 一四六 | 一・四 九三〇 | 一・一 五七〇 | 一・一 五〇五 | 一・五 八七六 | 二・二 五二五 | 二・二 八三九 | 一・五 五四九 | 一・七 二八〇 | 六・一 七五 | 三・三 〇二 | 岡 上 市 に 於 て は 道 府 縣 別 の 計 課 率 (賃 賃 價 格 百 二 付) |

| 道府縣 | 北 道 | 青 森 | 岩 手 | 宮 城 | 秋 田 | 山 形 | 福 島 | 茨 城 | 栃 木 | 群 馬 | 埼 島 | 千 葉 | 東 京 | 神 奈 川 | 新 潟 | 富 山 | 石 川 | 福 井 | 山 梨 | 長 野 | 信 濃 | 岐 阜 | 愛 知 | 岡 崎 | 名 古屋 | 靜 岡 | 中 央 | 東 海 | 近 畿 | 關 東 | 四 國 | 山 陽 | 山 陰 | 北 陸 | |
|-----|---------|--------|-------|-------|-------|--------|--------|--------|--------|--------|--------|--------|--------|--------|-------|-------|--------|--------|-------|-------|--------|--------|--------|-----|------|-----|-----|-----|-----|-----|-----|-----|-----|-----|--|
| | 二五五、三四八 | 五八、五四四 | 三、二四五 | 五、二〇五 | 五、三三八 | 二七、四三一 | 五〇、一九一 | 五〇、八四四 | 四二、五三七 | 三六、九九二 | 二二、九二七 | 一八、〇七七 | 一八、七四四 | 二四、九一四 | 五、四九三 | 四、九五三 | 二九、七五〇 | 一四、七四一 | 二、三二八 | 七、五九二 | 一〇、九一二 | 三〇、八六三 | 四一、八九二 | | | | | | | | | | | | |

第七表

大正十五年道府縣税法（使用建物税額調

（内務省調査）

備考 内務省「地方財政概要」ニ據ル

| 道府縣 | 課率（賃賃價格一百ニ付） | 戸数別ノ賦課ノ難キ市 | 課率（本税一円ニ付） | 同上市ニ於テノ釐前課税市稅合計課率（賃賃價格一円ニ付） |
|-------|----------------|--------------------|------------|-----------------------------|
| 平均 | 四・二二 | | 七・一〇〇 | 一一・六八六 |
| 沖 繩 | 九・七五 | | | |
| 鹿 兒 島 | 大内馬地 一五、〇〇〇 | | | |
| 宮 崎 | 五・三八 | | | |
| 大 分 | 六・七〇 | | | |
| 熊 本 | 六・三〇 | | | |
| 長 崎 | 四・四四 | 長 崎 | 二・四二五 | 二・三三三 |
| 佐 賀 | 三・四〇 | | | |
| 福 岡 | 一・八七 | 戸 八 若 門 畑 幡 松 司 | 四・二五〇 | 九・八一七 |
| 高 知 | 七・六三 | | | |
| 愛 媛 | 五・三八 | | | |
| 香 川 | 六・三〇 | | | |
| 道 府 縣 | 課率（賃賃價格一百ニ付） | 戸数別ノ賦課ノ難キ市 | 課率（本税一円ニ付） | 同上市ニ於テノ釐前課税市稅合計課率（賃賃價格一円ニ付） |
| | | | | |

備考

大正十五年地方税制改正以前ニ於テハ道府縣雜種税トシテ法人使
 用建物税アリ 市町村ニ於テハ更ニ之ニ附加税ヲ賦課シ居タルモ
 地方税制改正ノ結果道府縣税トシテ一般納付=家屋税創設セラレタ
 ルヲ以テ本税ハ廢止セラレタリ。從テ一般住民トノ關係ニ於テハ
 法人ノ負担ハソレダケ輕減セラレタル譯ナルモ 市町村ニヨリテ
 ハ石ノ沿革ニ從ヒ今日ナホ法人ニ對シ特ニ家屋税附加税ヲ重課ス
 ルモノアリ。

| 道府縣 | 額 |
|-----|-----------|
| 滋賀 | 四四、八三五 |
| 京 | 三五、七一六 |
| 大津 | 六三、一八四 |
| 兵庫 | 一四五、一二二 |
| 和歌山 | 五五、四七七 |
| 奈良 | 七九、八七六 |
| 馬場 | 一三、五八六 |
| 島根 | 一、二三五 |
| 岡山 | 一六、六四〇 |
| 廣島 | 六八、五一七 |
| 山口 | 二六、七〇七 |
| 徳島 | 三〇、〇六四 |
| 香川 | 三三、五三八 |
| 愛媛 | 八八、一四四 |
| 高知 | 九、七六五 |
| 福岡 | 一〇、一八〇 |
| 佐賀 | 一四、〇九〇 |
| 長門 | 一五、八九七 |
| 熊本 | 三七、七二五 |
| 大分 | 一九、二四九 |
| 宮崎 | 一六、一七七 |
| 鹿児島 | 二八、〇六五 |
| 合計 | 二、八五三、一三〇 |

| 法定課目 | 税額 | 特別課目 | 税額 | 特別課目 | 税額 |
|------|-------------------|-------|-------------|---------|-------------|
| 一 船 | 五八五、〇二四 | 一 助揚屋 | 大四三、三九三 | 一 益絲賣業 | 五一七、六 |
| 二 車 | 二五、五六八、八〇 | 二 段別 | 四九七、二六七 | 二 漁業權取得 | 四一、二八 |
| 三 水 | 一五九、〇一四 | 三 親 | 四、二一四 | 三 資簿記置 | 三、八八〇 |
| 四 市 | 九六七、二〇三 | 四 旋風機 | 二〇、六八一 | 四 ズル | 二、〇〇〇 |
| 五 電 | 二、〇五、六〇六 | 五 瀧 | 一六、九九七 | 五 ビ | 一、四三〇 |
| 六 金 | 五四九、九一四 | 六 流 | 八五、一四四 | 六 ア | 九一〇 |
| 七 牛 | 二、〇六、〇六一 | 七 商 | 七、五五四 | 七 港 | 八一 |
| 八 大 | 五、〇九、三五一 | 八 遊 | 大、三九三 | 八 道 | 一、五 |
| 九 貯 | 一、二二、三二七 | 九 泉 | 五、二、七〇九 | 九 湖 | 一 |
| 一〇 畜 | 四九五、〇八三 | 一〇 タ | 三、九、五五六 | 一〇 地中電線 | 一 |
| 一一 不 | 一〇、〇三、二四四 | 一一 靴 | 三、九、三〇六 | 計 | 二、四八、九六〇 |
| 一二 農 | 一、四、五八、一四九 | 一二 立 | 三、六、五五八 | 合計 | 五、三六、九八、一八三 |
| 一三 藝 | 六、九七、七〇六 | 一三 木 | 三、一、五五四 | | |
| 一四 遊 | 二、三、八、〇五八 | 一四 音 | 二、九、九一九 | | |
| 一五 遊 | 一、七、五、二七 | 一五 書 | 二、六、二二九 | | |
| 一六 排 | 一、二、四、七、九一八 | 一六 変 | 二、五、七、一六 | | |
| 一七 藝 | 二、〇、一、二、七、八、二四二 | 一七 臺 | 一、九、〇、七、二一一 | | |
| 一八 藝 | 六、五、二、八 | 一八 植 | 一、三、五、六一 | | |
| 一九 藝 | 一、七、四、四、三、三、四七 | 一九 船 | 九、二、八一 | | |
| 二〇 遊 | 五、五、〇、〇、一、三、七、四、五 | 二〇 瓦 | 大、一、九、一 | | |
| 計 | 五、一、二、〇、八、五、八、三 | 二〇 新 | 四 | | |
| | | 二〇 管 | 五 | | |

昭和十年度道府縣雜種税調査
内閣調査局

備考

一、本調査ハ當初算ニ依ル

二、本調査中下記項目ノ税額中ニハ各括弧内ノ課目ニ属スル税額ヲ含ム

釐金 税—(女給税)秋田、長野(酌人税)福井(給仕女税)廣島(給仕婦税)富山(雇女税)本人賦課スルモノ)山形(雇仲居税)本人賦課

スルモノ)京都(仲居税)岡山(酌婦税)長野、群馬(裁縫人税)岐阜

酒 税—(地方税)新潟(釐金)宮城、茨城、新潟(競馬観覧税)埼玉、愛媛

酌婦置屋税—(備婦税)北海道、青森、岩手、福島、香川、長崎、大分、鹿児島(雇婦税)宮城、千葉(女給税)寄過主ニ

賦課スルモノ)東京、大阪(給仕人税)寄過主ニ賦課スルモノ)埼玉、神奈川、新潟、石川、滋賀、鳥取、福岡、

山口、徳島、熊本(給仕婦税)寄過主ニ賦課スルモノ)群馬、高知(酌婦女給置屋税)山梨(給仕婦置屋税)

岐阜、奈良(給仕人置屋税)静岡(酌人置屋税)三重、佐賀(給仕婦割税)寄過主ニ賦課スルモノ)

馬 税

傭人 税—(雇傭税)廣島

流 水 税—(木津税)青森(流材税)富山(木材川下税)岐阜、三、和歌山(筏税)高知(木材川流税)宮崎

温泉 税—(温泉税)岩手、福島、鳥取、岡山、大分(温泉浴槽税)群馬(温泉温泉税)新潟、石川(温泉浴槽税)

山梨(温泉内湯税)長野

遊 漁 税—(海面遊漁税)和歌山

燒 税—(馬糞税)秋田

代書人税—(代書業税)青森、富山、熊本

第九表 (内務省調査)

昭和九年度自動車及自轉車税課率調

内閣調査局

| 道府 | 車種 | 青森 | 岩手 | 宮城 | 秋田 |
|----|-------|----------------|----------------|-----------------------|-------------------------------|
| 道 | 自動自轉車 | 一〇 | 一〇 | 一三 | 一〇 |
| 名 | 三輪車 | 一〇 | 一〇 | 一八 | 一〇 |
| 北 | 新車課 | 一〇 | 二〇 | 二〇 | 二〇 三人乗一五 二人乗一〇 貨物用一五 |
| 道 | 普通 | 五人以上 以上一人毎 | 五人以上 以上一人毎 | 五人以上 六人以上 以上一人毎 | 一馬力 二馬力 |
| | 白 | 四〇 五五 | 三五 四〇 | 三八 四八 | 二五 五〇 |
| | 自家兼用 | 五人以上 以上一人毎 | 五人以上 以上一人毎 | 五人以上 六人以上 以上一人毎 | 一馬力 五馬力 |
| | 動 | 普通二全 | 普通二全 | 普通二全 | 普通二全 |
| | 貨物用 | 半七五 以上半七五 | 半七五 以上半七五 | 半七五 以上半七五 | 貨物用 白家用馬力用 |
| | 行 | 三五 二五 一〇 | 三五 二五 一〇 | 三〇 四〇 五〇 | 二馬力 四馬力 |
| | 考 | 普通二全 | 普通二全 | 普通二全 | 普通二全 |

昭和九年度自動車税及自動自轉車税課率表(年表)

| 川 | 奈 | 神 | 京 | 東 | 策 | 千 | 王 | 城 |
|-----------------|-----------------|-----------------|-----------------|-----------------|-----------------|-----------------|-----------------|-----------------|
| 簡易型 加底付 八 | 簡易型 加底付 八 | 簡易型 加底付 八 | 簡易型 加底付 八 | 簡易型 加底付 八 | 簡易型 加底付 八 | 簡易型 加底付 八 | 簡易型 加底付 八 | 簡易型 加底付 八 |
| 二〇 | 二〇 | 二〇 | 二〇 | 二〇 | 二〇 | 二〇 | 二〇 | 二〇 |
| 一人以下 | 一人以下 | 一人以下 | 一人以下 | 一人以下 | 一人以下 | 一人以下 | 一人以下 | 一人以下 |
| 二六〇 | 二六〇 | 二六〇 | 二六〇 | 二六〇 | 二六〇 | 二六〇 | 二六〇 | 二六〇 |
| 普通二全 | 普通二全 | 普通二全 | 普通二全 | 普通二全 | 普通二全 | 普通二全 | 普通二全 | 普通二全 |
| 半七迄 | 半七迄 | 半七迄 | 半七迄 | 半七迄 | 半七迄 | 半七迄 | 半七迄 | 半七迄 |
| 三〇 | 三〇 | 三〇 | 三〇 | 三〇 | 三〇 | 三〇 | 三〇 | 三〇 |
| 三〇 | 三〇 | 三〇 | 三〇 | 三〇 | 三〇 | 三〇 | 三〇 | 三〇 |
| | | | | | | | | |

| 馬 | 群 | 本 | 柄 | 成 | 茂 | 島 | 福 | 形 | 山 | 道 | 府 |
|------|------|------|------|------|------|------|------|------|------|------|------|
| 一 | 二 | 一 | 二 | 一 | 二 | 一 | 二 | 一 | 二 | 一 | 二 |
| 一七 | 一七 | 一七 | 一七 | 一七 | 一七 | 一七 | 一七 | 一七 | 一七 | 一七 | 一七 |
| 五人迄 | 五人迄 | 五人迄 | 五人迄 | 五人迄 | 五人迄 | 五人迄 | 五人迄 | 五人迄 | 五人迄 | 五人迄 | 五人迄 |
| 二六〇 | 二六〇 | 二六〇 | 二六〇 | 二六〇 | 二六〇 | 二六〇 | 二六〇 | 二六〇 | 二六〇 | 二六〇 | 二六〇 |
| 普通二全 | 普通二全 | 普通二全 | 普通二全 | 普通二全 | 普通二全 | 普通二全 | 普通二全 | 普通二全 | 普通二全 | 普通二全 | 普通二全 |
| 半七迄 | 半七迄 | 半七迄 | 半七迄 | 半七迄 | 半七迄 | 半七迄 | 半七迄 | 半七迄 | 半七迄 | 半七迄 | 半七迄 |
| 三〇 | 三〇 | 三〇 | 三〇 | 三〇 | 三〇 | 三〇 | 三〇 | 三〇 | 三〇 | 三〇 | 三〇 |
| 三〇 | 三〇 | 三〇 | 三〇 | 三〇 | 三〇 | 三〇 | 三〇 | 三〇 | 三〇 | 三〇 | 三〇 |
| | | | | | | | | | | | |

| 山 | 岡 | 根島 | 鳥取 | 和歌山 | 奈良 | 兵庫 (郡部) | 兵 |
|---|-------------------------|---------------------------------------|-------------------------|--------------------------|---------------------------------|--|--------------------|
| | 一二 | 九 | 一〇 | 一一 | 一五 | | 一五 |
| | 二〇 | 九 | 一〇 | 一六 | 二〇 | | 二〇 |
| | 乗用 四〇 貨物 二〇 | 一二 | 一〇 | 一六 | 二〇 | | 二〇 |
| 二八乗 以上五人以上増車 六人乗 以上五人以上増車 八 | 大人毎 以上一人毎 四五 四 | 一八乗 三人毎 大人毎 以上一人毎 四五 三 | 三人毎 以上一人毎 四〇 八 | 一人二村 以上一人毎 四五 六 | 五人以上 八人以上 定員三人以上二人毎 一〇 | 三人毎 五人以上 八人以上 定員三人以上二人毎 一〇 | 三五 七五 |
| 以上二人増車 八〇 | 普通二台 | 普通二台 | 普通二台 | 普通二台 | 普通二台 | 普通二台 | 普通二台 |
| 普通二台 | 普通二台 | 普通二台 | 普通二台 | 普通二台 | 普通二台 | 普通二台 | 普通二台 |
| 四分三 一七半 二七 | 半 半 五 | 一七未満 一七以上 二五 | 一七未満 一七以上 二五 | 一七未満 一七以上 二五 | 一七未満 一七以上 二五 | 一七未満 一七以上 二五 | 一七未満 一七以上 二五 |
| 四 五 | 四 五 | 四 五 | 四 五 | 四 五 | 四 五 | 四 五 | 四 五 |
| 四〇 | 四〇 | 四〇 | 四〇 | 四〇 | 四〇 | 四〇 | 四〇 |
| | | | | | | | |

| 阪 | 大 | 都 | 京 | 實 | 滋 | 名 | 通 | 自 | 自 | 自 | 自 | 自 | 自 | 自 | 自 | 自 | 自 | 自 |
|---|-------------------------|---------------------------------------|-------------------------|--------------------------|---------------------------------|--|--------------------|--------------------|--------------------|--------------------|--------------------|--------------------|--------------------|--------------------|--------------------|--------------------|--------------------|--------------------|
| | | | | | | | | | | | | | | | | | | |
| | 六 | | 一五 | | 一〇 | | | | | | | | | | | | | |
| | 九 | | 二〇 | | 一五 | | | | | | | | | | | | | |
| | 九 | | 二〇 | | 一五 | | | | | | | | | | | | | |
| | 乗用 四〇 貨物 二〇 | | 二〇 | | 一五 | | | | | | | | | | | | | |
| 二八乗 以上五人以上増車 六人乗 以上五人以上増車 八 | 大人毎 以上一人毎 四五 四 | 一八乗 三人毎 大人毎 以上一人毎 四五 三 | 三人毎 以上一人毎 四〇 八 | 一人二村 以上一人毎 四五 六 | 五人以上 八人以上 定員三人以上二人毎 一〇 | 三人毎 五人以上 八人以上 定員三人以上二人毎 一〇 | 三五 七五 | 普通二台 | 普通二台 | 普通二台 | 普通二台 | 普通二台 | 普通二台 | 普通二台 | 普通二台 | 普通二台 | 普通二台 | 普通二台 |
| 以上二人増車 八〇 | 普通二台 | 普通二台 | 普通二台 | 普通二台 | 普通二台 | 普通二台 | 普通二台 | 普通二台 | 普通二台 | 普通二台 | 普通二台 | 普通二台 | 普通二台 | 普通二台 | 普通二台 | 普通二台 | 普通二台 | 普通二台 |
| 普通二台 | 普通二台 | 普通二台 | 普通二台 | 普通二台 | 普通二台 | 普通二台 | 普通二台 | 普通二台 | 普通二台 | 普通二台 | 普通二台 | 普通二台 | 普通二台 | 普通二台 | 普通二台 | 普通二台 | 普通二台 | 普通二台 |
| 四分三 一七半 二七 | 半 半 五 | 一七未満 一七以上 二五 | 一七未満 一七以上 二五 | 一七未満 一七以上 二五 | 一七未満 一七以上 二五 | 一七未満 一七以上 二五 | 一七未満 一七以上 二五 | 一七未満 一七以上 二五 | 一七未満 一七以上 二五 | 一七未満 一七以上 二五 | 一七未満 一七以上 二五 | 一七未満 一七以上 二五 | 一七未満 一七以上 二五 | 一七未満 一七以上 二五 | 一七未満 一七以上 二五 | 一七未満 一七以上 二五 | 一七未満 一七以上 二五 | 一七未満 一七以上 二五 |
| 四 五 | 四 五 | 四 五 | 四 五 | 四 五 | 四 五 | 四 五 | 四 五 | 四 五 | 四 五 | 四 五 | 四 五 | 四 五 | 四 五 | 四 五 | 四 五 | 四 五 | 四 五 | 四 五 |
| 四〇 | 四〇 | 四〇 | 四〇 | 四〇 | 四〇 | 四〇 | 四〇 | 四〇 | 四〇 | 四〇 | 四〇 | 四〇 | 四〇 | 四〇 | 四〇 | 四〇 | 四〇 | 四〇 |
| | | | | | | | | | | | | | | | | | | |

| 分 | 大 | 本 | 熊 | 崎 | 長 | 賀 | 佐 | 岡 | 福 | 知 | 高 | |
|---|--|--|--|--|--|--|--|---|--|--|--|--|
| | 七二 | 八 | | 一五 | | 一五 | | | 一〇 | | 一五 | |
| | 七二 | 九 | | 一五 | | 一五 | | | 一〇 | | 一五 | |
| | 一三 | 一〇 | | 一五 | | 二〇 | | | 二〇 | | 一八 | |
| | 以上八人毎 四人迄 | 以上八人毎 五人迄 | 二人迄 五人迄 | 五人迄 以上八人毎 | 二人迄 五人迄 | 二人迄 以上八人毎 | | 十馬力未満 以上五馬力増毎一 | 以上八人毎 | 三人迄 六人迄 | 三人迄 四人迄 | |
| | 以上八人毎 四人迄 | | | 三人迄 | 二人迄 | | | 十馬力未満 以上五馬力増毎一 十馬力以上 十五馬力以上 二十馬力以上 二十五馬力以上 | 以上八人毎 | 三人迄 六人迄 | 三人迄 四人迄 | |
| | 普通二全 | 普通二全 | 普通二全 | 普通二全 | 普通二全 | 普通二全 | 普通二全 | 普通二全 | 普通二全 | 普通二全 | 普通二全 | |
| | 自家用 一迄迄 以上一迄毎 営業用 一迄迄 以上一迄毎 | 自家用 一迄迄 以上一迄毎 営業用 一迄迄 以上一迄毎 | 自家用 一迄迄 以上一迄毎 営業用 一迄迄 以上一迄毎 | 自家用 一迄迄 以上一迄毎 営業用 一迄迄 以上一迄毎 | 自家用 一迄迄 以上一迄毎 営業用 一迄迄 以上一迄毎 | 自家用 一迄迄 以上一迄毎 営業用 一迄迄 以上一迄毎 | 自家用 一迄迄 以上一迄毎 営業用 一迄迄 以上一迄毎 | 自家用 一迄迄 以上一迄毎 営業用 一迄迄 以上一迄毎 | 自家用 一迄迄 以上一迄毎 営業用 一迄迄 以上一迄毎 | 自家用 一迄迄 以上一迄毎 営業用 一迄迄 以上一迄毎 | 自家用 一迄迄 以上一迄毎 営業用 一迄迄 以上一迄毎 | 自家用 一迄迄 以上一迄毎 営業用 一迄迄 以上一迄毎 |
| | 普通 庄員、運轉手及 助手ヲ含ム | | | | | | | | | | | |

| 機 | 復 | 川 | 春 | 島 | 徳 | 口 | 山 | 島 | 廣 | 道 | 名 | |
|---|--|--|--|--|--|--|--|--|--|--|--|--|
| | 一五 | | 一五 | | 一八 | | 一五 | | 一八 | | 二〇 | |
| | 一五 | | 一五 | | 一八 | | 一五 | | 一八 | | 二〇 | |
| | 一五 | | 一五 | | 一八 | | 一五 | | 一八 | | 二〇 | |
| | 以上八人毎 九人迄 | 以上八人毎 九人迄 | 以上八人毎 九人迄 | 以上八人毎 九人迄 | 以上八人毎 九人迄 | 以上八人毎 九人迄 | 以上八人毎 九人迄 | 以上八人毎 九人迄 | 以上八人毎 九人迄 | 以上八人毎 九人迄 | 以上八人毎 九人迄 | |
| | 普通二全 | 普通二全 | 普通二全 | 普通二全 | 普通二全 | 普通二全 | 普通二全 | 普通二全 | 普通二全 | 普通二全 | 普通二全 | |
| | 自家用 一迄迄 以上一迄毎 営業用 一迄迄 以上一迄毎 | 自家用 一迄迄 以上一迄毎 営業用 一迄迄 以上一迄毎 | 自家用 一迄迄 以上一迄毎 営業用 一迄迄 以上一迄毎 | 自家用 一迄迄 以上一迄毎 営業用 一迄迄 以上一迄毎 | 自家用 一迄迄 以上一迄毎 営業用 一迄迄 以上一迄毎 | 自家用 一迄迄 以上一迄毎 営業用 一迄迄 以上一迄毎 | 自家用 一迄迄 以上一迄毎 営業用 一迄迄 以上一迄毎 | 自家用 一迄迄 以上一迄毎 営業用 一迄迄 以上一迄毎 | 自家用 一迄迄 以上一迄毎 営業用 一迄迄 以上一迄毎 | 自家用 一迄迄 以上一迄毎 営業用 一迄迄 以上一迄毎 | 自家用 一迄迄 以上一迄毎 営業用 一迄迄 以上一迄毎 | 自家用 一迄迄 以上一迄毎 営業用 一迄迄 以上一迄毎 |
| | 普通 庄員、運轉手及 助手ヲ含ム | | | | | | | | | | | |

東京府、東京市、東京府下、東京府外、東京府管内、東京府外、東京府管内、東京府外、東京府管内

| 平均 | 小 | 大 | 平均 | 平均 | 平均 | 平均 | 平均 | 平均 | 平均 | 平均 | 平均 | 平均 | 平均 | 平均 | 平均 | 平均 | 平均 | 平均 | 平均 | 平均 | 平均 | 平均 | | |
|----|---|---|----|----|----|----|----|----|----|----|----|----|----|----|----|----|----|----|----|----|----|----|----|----|
| | | | | | | | | | | | | | | | | | | | | | | 平均 | 平均 | |
| 平均 | 小 | 大 | 平均 | 平均 | 平均 | 平均 | 平均 | 平均 | 平均 | 平均 | 平均 | 平均 | 平均 | 平均 | 平均 | 平均 | 平均 | 平均 | 平均 | 平均 | 平均 | 平均 | 平均 | 平均 |
| 平均 | 小 | 大 | 平均 | 平均 | 平均 | 平均 | 平均 | 平均 | 平均 | 平均 | 平均 | 平均 | 平均 | 平均 | 平均 | 平均 | 平均 | 平均 | 平均 | 平均 | 平均 | 平均 | 平均 | 平均 |
| 平均 | 小 | 大 | 平均 | 平均 | 平均 | 平均 | 平均 | 平均 | 平均 | 平均 | 平均 | 平均 | 平均 | 平均 | 平均 | 平均 | 平均 | 平均 | 平均 | 平均 | 平均 | 平均 | 平均 | 平均 |
| 平均 | 小 | 大 | 平均 | 平均 | 平均 | 平均 | 平均 | 平均 | 平均 | 平均 | 平均 | 平均 | 平均 | 平均 | 平均 | 平均 | 平均 | 平均 | 平均 | 平均 | 平均 | 平均 | 平均 | 平均 |

第十表 町村税戸数割累年比較調

内閣調査局

| 項目 | 昭和二年度 (決算) | 昭和三年度 (決算) | 昭和四年度 (決算) | 昭和五年度 (決算) | 昭和六年度 (決算) | 昭和七年度 (決算) | 昭和八年度 (決算) | 昭和九年度 (豫算) |
|---------------------------|---------------|---------------|---------------|---------------|---------------|---------------|---------------|---------------|
| 町村税總額 | 三六七、三五五、三七 | 三七八、七二八、八一 | 二七七、八七七、一一 | 三六六、三六六、六五 | 一九九、八八五、五四三 | 一九〇、四二五、八一六 | 二〇〇、七八五、七四〇 | 二〇九、九一六、九三二 |
| 町村戸數割總額 | 四五五、四三〇、八 | 一五、一六八、四六三 | 一四九、四九六、八四二 | 二九三、五六一、二一八 | 九四八、一九二、五五 | 九五、六〇八、五五〇 | 一〇七、二四〇、八〇二 | 一一五、九六一、七八 |
| 戸數割一戸當賦課額 | 一九、二三五 | 一九、七三五 | 二〇、二八七 | 一七、六一五 | 一三、二〇二 | 一三、五〇六 | 一三、九四五 | 一四、八九七 |
| 町村税總額 二對スル戸數 割總額ノ割合 | 〇・五四五 | 〇・五四四 | 〇・五三八 | 〇・五〇四 | 〇・四七四 | 〇・五〇二 | 〇・五三四 | 〇・五四五 |

備考 戸數割一戸當賦課額ノ昭和七年度以降ノモノハ昭和六年四月勅令第五

十號第六條該當町村豫算課率トス

内務省「地方財政概要」ニ據ル

| 戸数割 | | 所得税 | | 納税者 | | 摘要 |
|--------|--------|--------|--------|--------|--------|---------|
| 七 七 | 一 二 | 一 三 | 一 四 | 一 七 | 一 八 | |
| 三 六 | 九 六 | 六 四 | 〇 八 | 二 五 | 三 六 | 岡部多衛門 |
| | | | | | | 野村治郎右衛門 |
| | | | | | | 幡野才兵衛 |
| | | | | | | 永六藏 |
| | | | | | | 清水由五郎 |
| | | | | | | 高取 莊一 |
| | | | | | | 小林久太郎 |
| | | | | | | 浜中浅次郎 |
| | | | | | | 全 文太 |
| | | | | | | 白鳥 喜義 |
| | | | | | | 田中 兵吉 |

第十表 戸数割及所得税賦課額比較調
一、東京府西多摩郡檜原村

(昭和九年度)

| | | | | | | | | | | | | | | | |
|-------|-------|--------|--------|------|---------|--------|---------|-------|--------|------|--------|--------|--------|-------|-------|
| 一九七 | 一七四 | 一七三 | 一六五 | 一六二 | 一六二 | 一六〇 | 一四〇 | 一三二 | 一一五 | 一一四 | 一一〇 | 九〇 | | | |
| 四三 | 一八 | 二四 | 四〇 | 六九 | 三二 | 三二 | 八 | 九七 | 二 | 二 | 二 | 二 | | | |
| 二三九 | 六二 | 六九 | 二八 | 二八 | 二八 | 二八 | 二八 | 二八 | 二八 | 二八 | 二八 | 二八 | | | |
| 五六 | 六一 | 六九 | 二八 | 二八 | 二八 | 二八 | 二八 | 二八 | 二八 | 二八 | 二八 | 二八 | | | |
| 星野 良一 | 土方 利治 | 石川 虎一郎 | 馬場 安三郎 | 全 恒一 | 木住 野晋四郎 | 岸 忠右衛門 | 小川 善右衛門 | 小室 西藏 | 宮島 寿和治 | 全 ミト | 沼田 省太郎 | 沼田 晋太郎 | 石川 芳次郎 | 三沢 藤丸 | 栗原 涼丸 |

二 同郡五日市町

| | | | | |
|-------|------|-------|------|--------|
| 二六七 | 二九六 | 三六四 | 五六六 | 七三四 |
| 九一 | 七七 | 四 | 八七 | 三九 |
| 四四 | 一六 | 一五 | 一〇 | 三〇 |
| 六〇 | 三六 | 三六 | 七六 | 三〇 |
| 佐藤 武三 | 全 工イ | 深沢 誠一 | 全 忠一 | 片山 忠志 |
| | | | | 全 貞一 |
| | | | | 松本 伴次郎 |
| | | | | 内山 安兵衛 |

| | | |
|------|------|-------|
| 一五八〇 | 七 | 七 |
| | 四八 | 八四 |
| | 全 フサ | 菊池 計義 |

| | | | | | | | | | | |
|-----|-----------|---------|---------|---------|---------|---------|---------|---------|---------|---------|
| 戸数 | 一三六 八四 | 一 七六 | 一 九七 | 一 九七 | 一 九七 | 一 九七 | 一 九七 | 一 九七 | 一 九七 | 一 九七 |
| 割 | 八四 | 七六 | 七六 | 七六 | 七六 | 七六 | 七六 | 七六 | 七六 | 七六 |
| 所得税 | 一四 八〇 | 二 七六 | 二 七六 | 二 七六 | 二 七六 | 二 七六 | 二 七六 | 二 七六 | 二 七六 | 二 七六 |
| 納税者 | 尾崎守兵衛 | 尾崎新重 | 全 コト | 内野源太郎 | 川鍋高哉 | 野口正雄 | 粕谷勘藏 | | | |
| 摘要 | | | | | | | | | | |

三、同府北多摩郡大和村

| | | | | | | | | | | |
|-----|----------|---------|---------|---------|---------|---------|---------|---------|---------|---------|
| 戸数 | 一六 八五 | 一 七四 | 一 八四 | 一 八四 | 一 八四 | 一 八四 | 一 八四 | 一 八四 | 一 八四 | 一 八四 |
| 割 | 八五 | 七四 | 七四 | 七四 | 七四 | 七四 | 七四 | 七四 | 七四 | 七四 |
| 所得税 | 二 九六 | 一 三〇 | 一 三〇 | 一 三〇 | 一 三〇 | 一 三〇 | 一 三〇 | 一 三〇 | 一 三〇 | 一 三〇 |
| 納税者 | 今川茂次郎 | 落合均一 | 林美男 | 小林兼太郎 | | | | | | |
| 摘要 | | | | | | | | | | |

| | | | | | | | | | | | | | |
|-----|----------|---------|---------|---------|---------|---------|---------|---------|---------|---------|---------|---------|---------|
| 戸数 | 二四 三四 | 三 九〇 | 四 二九 | 四 七〇 | 四 九五 | 五 〇二 | 六 三〇 | 七 四六 | 七 二九 | 七 一八 | 八 一三 | 九 二四 | 九 三〇 |
| 割 | 三四 | 九〇 | 二九 | 七〇 | 九五 | 〇二 | 三〇 | 四六 | 二九 | 一八 | 一三 | 二四 | 三〇 |
| 所得税 | 九 六〇 | 一 九四 | 二 四一 | 一 四八 | 五 四八 | 六 〇〇 | 一 五二 | 一 三六 | 二 一八 | 一 六八 | 三 五二 | 二 四〇 | 一 五六 |
| 納税者 | 井上仙松 | 森谷勇吉 | 全 信民 | 橋本五老 | 全 十ヨ | 市急傳藏 | 野口自然 | 近藤榮 | 宮崎壽一 | 内山篤之助 | 市急岸次郎 | 栗原由藏 | 富田源太郎 |
| 摘要 | | | | | | | | | | | | | |

単位

一 本表ハ大正三年度所算決定額三十圓程度以上ノ資産家ノ離村状況ヲ調査シタルモノナリ
 二 本表ハ大正三年度所算決定額ニ於テハ世帯監督局ヨリテ調査セシメタルモノナリ

| 年 度 | 昭和 | | | | | 計 |
|--------------|-----------|-----------|----------|----------|----------|---------|
| | 五 | 六 | 七 | 八 | 九 | |
| 離出町村数 | 五〇 | 五〇 | 四九 | 四七 | 四七 | 二四三 |
| 離出看数 | 五四 | 五二 | 五二 | 五二 | 五二 | 二六二 |
| 離出町村ニ於ケル町村税額 | 一九三、八七四九 | 一八六、一五七二 | 一七八、八二〇一 | 一五八、二八七〇 | 一六三、七三九三 | 八、〇八七八五 |
| 同上ノ内ノ割額 | 一、〇〇〇、三二八 | 一、〇二四、二五四 | 九七四、三〇四 | 九二二、六三九 | 九六七、五〇〇 | 四九八、七九五 |
| 離出看ノ負擔スル町村税額 | 六〇、四六七 | 六三、一四九 | 五六、五八二 | 五二、七一四 | 四九、八六四 | 二七、七七七六 |
| 同上ノ内ノ割額 | 四七、八七八 | 四三、八三三 | 三九、四三〇 | 三九、九一〇 | 三二、三五〇 | 二〇、二四〇一 |
| 割分率 | 〇、四三 | 〇、四二 | 〇、四四 | 〇、四三 | 〇、四三 | 〇、四〇 |

第十二表

町村ニ於ケル資産家ノ離出状況調査

| |
|-------|
| 一八二四 |
| 九六〇 |
| 田邦部作裁 |

| 市縣名 | 町村数 | 町村数 | 町村数 | 町村数 | 町村数 | 町村数 |
|-----|-----|-----|-----|-----|-----|-----|
| 東京 | 1 | 1 | 1 | 1 | 1 | 1 |
| 神奈川 | 2 | 2 | 2 | 2 | 2 | 2 |
| 埼玉 | 3 | 3 | 3 | 3 | 3 | 3 |
| 千葉 | 4 | 4 | 4 | 4 | 4 | 4 |
| 茨城 | 5 | 5 | 5 | 5 | 5 | 5 |
| 栃木 | 6 | 6 | 6 | 6 | 6 | 6 |
| 群馬 | 7 | 7 | 7 | 7 | 7 | 7 |
| 新潟 | 8 | 8 | 8 | 8 | 8 | 8 |
| 富山 | 9 | 9 | 9 | 9 | 9 | 9 |
| 石川 | 10 | 10 | 10 | 10 | 10 | 10 |
| 福井 | 11 | 11 | 11 | 11 | 11 | 11 |
| 山梨 | 12 | 12 | 12 | 12 | 12 | 12 |
| 長野 | 13 | 13 | 13 | 13 | 13 | 13 |
| 岐阜 | 14 | 14 | 14 | 14 | 14 | 14 |
| 愛知 | 15 | 15 | 15 | 15 | 15 | 15 |
| 三重 | 16 | 16 | 16 | 16 | 16 | 16 |
| 滋賀 | 17 | 17 | 17 | 17 | 17 | 17 |
| 京都 | 18 | 18 | 18 | 18 | 18 | 18 |
| 大阪 | 19 | 19 | 19 | 19 | 19 | 19 |
| 和歌山 | 20 | 20 | 20 | 20 | 20 | 20 |
| 奈良 | 21 | 21 | 21 | 21 | 21 | 21 |
| 徳島 | 22 | 22 | 22 | 22 | 22 | 22 |
| 香川 | 23 | 23 | 23 | 23 | 23 | 23 |
| 高松 | 24 | 24 | 24 | 24 | 24 | 24 |
| 愛媛 | 25 | 25 | 25 | 25 | 25 | 25 |
| 高知 | 26 | 26 | 26 | 26 | 26 | 26 |
| 福岡 | 27 | 27 | 27 | 27 | 27 | 27 |
| 佐賀 | 28 | 28 | 28 | 28 | 28 | 28 |
| 長門 | 29 | 29 | 29 | 29 | 29 | 29 |
| 山口 | 30 | 30 | 30 | 30 | 30 | 30 |
| 徳島 | 31 | 31 | 31 | 31 | 31 | 31 |
| 香川 | 32 | 32 | 32 | 32 | 32 | 32 |
| 高松 | 33 | 33 | 33 | 33 | 33 | 33 |
| 愛媛 | 34 | 34 | 34 | 34 | 34 | 34 |
| 高知 | 35 | 35 | 35 | 35 | 35 | 35 |
| 福岡 | 36 | 36 | 36 | 36 | 36 | 36 |
| 佐賀 | 37 | 37 | 37 | 37 | 37 | 37 |
| 長門 | 38 | 38 | 38 | 38 | 38 | 38 |
| 山口 | 39 | 39 | 39 | 39 | 39 | 39 |
| 徳島 | 40 | 40 | 40 | 40 | 40 | 40 |
| 香川 | 41 | 41 | 41 | 41 | 41 | 41 |
| 高松 | 42 | 42 | 42 | 42 | 42 | 42 |
| 愛媛 | 43 | 43 | 43 | 43 | 43 | 43 |
| 高知 | 44 | 44 | 44 | 44 | 44 | 44 |
| 福岡 | 45 | 45 | 45 | 45 | 45 | 45 |
| 佐賀 | 46 | 46 | 46 | 46 | 46 | 46 |
| 長門 | 47 | 47 | 47 | 47 | 47 | 47 |
| 山口 | 48 | 48 | 48 | 48 | 48 | 48 |
| 徳島 | 49 | 49 | 49 | 49 | 49 | 49 |
| 香川 | 50 | 50 | 50 | 50 | 50 | 50 |
| 高松 | 51 | 51 | 51 | 51 | 51 | 51 |
| 愛媛 | 52 | 52 | 52 | 52 | 52 | 52 |
| 高知 | 53 | 53 | 53 | 53 | 53 | 53 |
| 福岡 | 54 | 54 | 54 | 54 | 54 | 54 |
| 佐賀 | 55 | 55 | 55 | 55 | 55 | 55 |
| 長門 | 56 | 56 | 56 | 56 | 56 | 56 |
| 山口 | 57 | 57 | 57 | 57 | 57 | 57 |
| 徳島 | 58 | 58 | 58 | 58 | 58 | 58 |
| 香川 | 59 | 59 | 59 | 59 | 59 | 59 |
| 高松 | 60 | 60 | 60 | 60 | 60 | 60 |
| 愛媛 | 61 | 61 | 61 | 61 | 61 | 61 |
| 高知 | 62 | 62 | 62 | 62 | 62 | 62 |
| 福岡 | 63 | 63 | 63 | 63 | 63 | 63 |
| 佐賀 | 64 | 64 | 64 | 64 | 64 | 64 |
| 長門 | 65 | 65 | 65 | 65 | 65 | 65 |
| 山口 | 66 | 66 | 66 | 66 | 66 | 66 |
| 徳島 | 67 | 67 | 67 | 67 | 67 | 67 |
| 香川 | 68 | 68 | 68 | 68 | 68 | 68 |
| 高松 | 69 | 69 | 69 | 69 | 69 | 69 |
| 愛媛 | 70 | 70 | 70 | 70 | 70 | 70 |
| 高知 | 71 | 71 | 71 | 71 | 71 | 71 |
| 福岡 | 72 | 72 | 72 | 72 | 72 | 72 |
| 佐賀 | 73 | 73 | 73 | 73 | 73 | 73 |
| 長門 | 74 | 74 | 74 | 74 | 74 | 74 |
| 山口 | 75 | 75 | 75 | 75 | 75 | 75 |
| 徳島 | 76 | 76 | 76 | 76 | 76 | 76 |
| 香川 | 77 | 77 | 77 | 77 | 77 | 77 |
| 高松 | 78 | 78 | 78 | 78 | 78 | 78 |
| 愛媛 | 79 | 79 | 79 | 79 | 79 | 79 |
| 高知 | 80 | 80 | 80 | 80 | 80 | 80 |
| 福岡 | 81 | 81 | 81 | 81 | 81 | 81 |
| 佐賀 | 82 | 82 | 82 | 82 | 82 | 82 |
| 長門 | 83 | 83 | 83 | 83 | 83 | 83 |
| 山口 | 84 | 84 | 84 | 84 | 84 | 84 |
| 徳島 | 85 | 85 | 85 | 85 | 85 | 85 |
| 香川 | 86 | 86 | 86 | 86 | 86 | 86 |
| 高松 | 87 | 87 | 87 | 87 | 87 | 87 |
| 愛媛 | 88 | 88 | 88 | 88 | 88 | 88 |
| 高知 | 89 | 89 | 89 | 89 | 89 | 89 |
| 福岡 | 90 | 90 | 90 | 90 | 90 | 90 |
| 佐賀 | 91 | 91 | 91 | 91 | 91 | 91 |
| 長門 | 92 | 92 | 92 | 92 | 92 | 92 |
| 山口 | 93 | 93 | 93 | 93 | 93 | 93 |
| 徳島 | 94 | 94 | 94 | 94 | 94 | 94 |
| 香川 | 95 | 95 | 95 | 95 | 95 | 95 |
| 高松 | 96 | 96 | 96 | 96 | 96 | 96 |
| 愛媛 | 97 | 97 | 97 | 97 | 97 | 97 |
| 高知 | 98 | 98 | 98 | 98 | 98 | 98 |
| 福岡 | 99 | 99 | 99 | 99 | 99 | 99 |
| 佐賀 | 100 | 100 | 100 | 100 | 100 | 100 |

自昭和五年
至昭和九年

町村ニ於ケル資産家ノ轉出状況調

| 道府縣 | 直接國稅總額 | 第三種所得稅 | 地租 | 民他地租 | 營業收益稅 |
|-----|-----------|-----------|-----------|-----------|---------|
| 北海道 | 六三三、五二一 | 一、六一二、四〇九 | 五七、二七九 | 四六〇、二四四 | 九五三、八二七 |
| 青森 | 一、五三八、〇二八 | 二、八九九、四九〇 | 一四三、五七八 | 五二、二九八 | 一八三、四九九 |
| 岩手 | 二、〇三九、七〇五 | 二、八七〇、〇二〇 | 一四九、五八三 | 四八、八九五 | 二五二、〇六八 |
| 宮城 | 二、六七六、八五七 | 六、八四六、八九〇 | 二四〇、九九七 | 七四七、六八一 | 二七〇、七六三 |
| 秋田 | 二、六七八、五〇四 | 五、一九八、八五一 | 一六一、一三一 | 九三六、三一〇 | 一七〇、七六三 |
| 山形 | 二、三六三、五五六 | 六、五八三、六二〇 | 二二一、四三三 | 一、〇一四、一五六 | 二八九、九七九 |
| 福島 | 二、七二七、七四三 | 四、九七〇、六〇八 | 三三六、二一五 | 一、〇一四、一五六 | 二八九、九七九 |
| 茨城 | 二、九六〇、二四一 | 四、四一七、六〇八 | 三三六、二一五 | 一、〇一四、一五六 | 二八九、九七九 |
| 栃木 | 三、六八七、〇九四 | 五、六六一、八〇六 | 三〇六、八六八 | 一、〇一四、一五六 | 二八九、九七九 |
| 群馬 | 三、八六四、四八二 | 五、六六一、八〇六 | 三〇六、八六八 | 一、〇一四、一五六 | 二八九、九七九 |
| 神奈川 | 八、四一八、三一三 | 一、九一一、一七四 | 一、〇一四、一五六 | 一、〇一四、一五六 | 二八九、九七九 |
| 東京 | 六、八四〇、四八二 | 一、六五一、五〇七 | 一、〇一四、一五六 | 一、〇一四、一五六 | 二八九、九七九 |
| 新潟 | 二、五二五、七三三 | 五、五八三、五五九 | 一、〇一四、一五六 | 一、〇一四、一五六 | 二八九、九七九 |
| 富山 | 二、三五四、七三三 | 五、五八三、五五九 | 一、〇一四、一五六 | 一、〇一四、一五六 | 二八九、九七九 |
| 石川 | 二、三五四、七三三 | 五、五八三、五五九 | 一、〇一四、一五六 | 一、〇一四、一五六 | 二八九、九七九 |
| 福井 | 一、九四一、八八三 | 四、六三三、七四九 | 一、〇一四、一五六 | 一、〇一四、一五六 | 二八九、九七九 |
| 山梨 | 一、一七二、六六六 | 二、八八〇、八九一 | 一、〇一四、一五六 | 一、〇一四、一五六 | 二八九、九七九 |
| 長野 | 三、二八九、九四九 | 六、五八三、五五九 | 一、〇一四、一五六 | 一、〇一四、一五六 | 二八九、九七九 |
| 岐阜 | 二、七二七、七四三 | 六、五八三、五五九 | 一、〇一四、一五六 | 一、〇一四、一五六 | 二八九、九七九 |
| 愛知 | 四、〇六〇、八五四 | 一、〇一四、一五六 | 一、〇一四、一五六 | 一、〇一四、一五六 | 二八九、九七九 |
| 三重 | 四、〇六〇、八五四 | 一、〇一四、一五六 | 一、〇一四、一五六 | 一、〇一四、一五六 | 二八九、九七九 |
| 滋賀 | 二、五二五、七三三 | 六、五八三、五五九 | 一、〇一四、一五六 | 一、〇一四、一五六 | 二八九、九七九 |
| 京都 | 九、九九六、五一九 | 三、六五五、〇三一 | 一、〇一四、一五六 | 一、〇一四、一五六 | 二八九、九七九 |
| 大阪 | 四、五七五、六六一 | 三、六五五、〇三一 | 一、〇一四、一五六 | 一、〇一四、一五六 | 二八九、九七九 |
| 兵庫 | 二、〇六〇、七五四 | 七、五八三、五五九 | 一、〇一四、一五六 | 一、〇一四、一五六 | 二八九、九七九 |
| 奈良 | 一、八六五、六三三 | 五、五八三、五五九 | 一、〇一四、一五六 | 一、〇一四、一五六 | 二八九、九七九 |

第十三表

直接國稅地方分布状況調

内閣調査局

| 道府縣 | 直接國稅總額 | 第三種所得稅 | 地租 | 民他地租 | 營業收益稅 |
|-----|-----------|-----------|-----------|-----------|---------|
| 北海道 | 六三三、五二一 | 一、六一二、四〇九 | 五七、二七九 | 四六〇、二四四 | 九五三、八二七 |
| 青森 | 一、五三八、〇二八 | 二、八九九、四九〇 | 一四三、五七八 | 五二、二九八 | 一八三、四九九 |
| 岩手 | 二、〇三九、七〇五 | 二、八七〇、〇二〇 | 一四九、五八三 | 四八、八九五 | 二五二、〇六八 |
| 宮城 | 二、六七六、八五七 | 六、八四六、八九〇 | 二四〇、九九七 | 七四七、六八一 | 二七〇、七六三 |
| 秋田 | 二、六七八、五〇四 | 五、一九八、八五一 | 一六一、一三一 | 九三六、三一〇 | 一七〇、七六三 |
| 山形 | 二、三六三、五五六 | 六、五八三、六二〇 | 二二一、四三三 | 一、〇一四、一五六 | 二八九、九七九 |
| 福島 | 二、七二七、七四三 | 四、九七〇、六〇八 | 三三六、二一五 | 一、〇一四、一五六 | 二八九、九七九 |
| 茨城 | 二、九六〇、二四一 | 四、四一七、六〇八 | 三三六、二一五 | 一、〇一四、一五六 | 二八九、九七九 |
| 栃木 | 三、六八七、〇九四 | 五、六六一、八〇六 | 三〇六、八六八 | 一、〇一四、一五六 | 二八九、九七九 |
| 群馬 | 三、八六四、四八二 | 五、六六一、八〇六 | 三〇六、八六八 | 一、〇一四、一五六 | 二八九、九七九 |
| 神奈川 | 八、四一八、三一三 | 一、九一一、一七四 | 一、〇一四、一五六 | 一、〇一四、一五六 | 二八九、九七九 |
| 東京 | 六、八四〇、四八二 | 一、六五一、五〇七 | 一、〇一四、一五六 | 一、〇一四、一五六 | 二八九、九七九 |
| 新潟 | 二、五二五、七三三 | 五、五八三、五五九 | 一、〇一四、一五六 | 一、〇一四、一五六 | 二八九、九七九 |
| 富山 | 二、三五四、七三三 | 五、五八三、五五九 | 一、〇一四、一五六 | 一、〇一四、一五六 | 二八九、九七九 |
| 石川 | 二、三五四、七三三 | 五、五八三、五五九 | 一、〇一四、一五六 | 一、〇一四、一五六 | 二八九、九七九 |
| 福井 | 一、九四一、八八三 | 四、六三三、七四九 | 一、〇一四、一五六 | 一、〇一四、一五六 | 二八九、九七九 |
| 山梨 | 一、一七二、六六六 | 二、八八〇、八九一 | 一、〇一四、一五六 | 一、〇一四、一五六 | 二八九、九七九 |
| 長野 | 三、二八九、九四九 | 六、五八三、五五九 | 一、〇一四、一五六 | 一、〇一四、一五六 | 二八九、九七九 |
| 岐阜 | 二、七二七、七四三 | 六、五八三、五五九 | 一、〇一四、一五六 | 一、〇一四、一五六 | 二八九、九七九 |
| 愛知 | 四、〇六〇、八五四 | 一、〇一四、一五六 | 一、〇一四、一五六 | 一、〇一四、一五六 | 二八九、九七九 |
| 三重 | 四、〇六〇、八五四 | 一、〇一四、一五六 | 一、〇一四、一五六 | 一、〇一四、一五六 | 二八九、九七九 |
| 滋賀 | 二、五二五、七三三 | 六、五八三、五五九 | 一、〇一四、一五六 | 一、〇一四、一五六 | 二八九、九七九 |
| 京都 | 九、九九六、五一九 | 三、六五五、〇三一 | 一、〇一四、一五六 | 一、〇一四、一五六 | 二八九、九七九 |
| 大阪 | 四、五七五、六六一 | 三、六五五、〇三一 | 一、〇一四、一五六 | 一、〇一四、一五六 | 二八九、九七九 |
| 兵庫 | 二、〇六〇、七五四 | 七、五八三、五五九 | 一、〇一四、一五六 | 一、〇一四、一五六 | 二八九、九七九 |
| 奈良 | 一、八六五、六三三 | 五、五八三、五五九 | 一、〇一四、一五六 | 一、〇一四、一五六 | 二八九、九七九 |

備考

本表ハ昭和八年度大蔵省主税局年報ニ依ル

| 地域 | 直接国税 | 道府県税 | 市町村税 | 計 | 国税ニ對スル地方税ノ割合 | 道府県税ニ對スル市町村税ノ割合 |
|----|--------------------------|-------------------------|--------------------------|--------------------------|--------------|-----------------|
| 市部 | 一八六九三〇 <small>千円</small> | 八五七〇七 <small>千円</small> | 一二六五四六 <small>千円</small> | 三九九一八三 <small>千円</small> | 一一四 | 〇・四六 |
| 郡部 | 九四一八〇 | 一四三、六〇〇 | 一九四、七四七 | 四三二、五三七 | 三五九 | 〇・八三 |
| 計 | 二八、一一一〇 | 二二九、三〇七 | 三二二、二九三 | 八三一、七一〇 | 一九六 | 〇・六三 |

第十四表

市部郡部租税負擔状況調

(昭和七并年度)

備考

一、税額ハ昭和八年度所屬ノ調定済額(既往年度分ヲ含まズ)ナリ

二、直接国税ニハ所得税、地租、營業收益税、資本利子税、相続税、銀業税、取引所營業税ヲ包含ス

三、平均ハ(縣當リ)算術平均額ナリ

四、百分比ハ單位以下二位止メ一位未満ハ四捨五入セリ

| 市部 | 平均 | 總計 | 東京 | 神奈川 | 大阪 | 京都 | 福岡 | 愛知 | 香川 | 徳島 | 山梨 | 新潟 | 鳥取 | 和歌山 |
|----|-------------|-------------|-----------|-------------|-------------|-------------|-------------|-------------|-------------|-------------|-------------|-------------|-------------|-------------|
| 市部 | 六、三〇六、一四七 | 三、〇六六、五〇六 | 一、〇〇〇、〇〇〇 | 八、六六六、九八八 | 一、〇〇〇、〇〇〇 | 一、〇〇〇、〇〇〇 | 一、〇〇〇、〇〇〇 | 一、〇〇〇、〇〇〇 | 一、〇〇〇、〇〇〇 | 一、〇〇〇、〇〇〇 | 一、〇〇〇、〇〇〇 | 一、〇〇〇、〇〇〇 | 一、〇〇〇、〇〇〇 | 一、〇〇〇、〇〇〇 |
| 郡部 | 九六、三〇八、九七五 | 八、六六六、九八八 | 一、〇〇〇、〇〇〇 | 一、〇〇〇、〇〇〇 | 一、〇〇〇、〇〇〇 | 一、〇〇〇、〇〇〇 | 一、〇〇〇、〇〇〇 | 一、〇〇〇、〇〇〇 | 一、〇〇〇、〇〇〇 | 一、〇〇〇、〇〇〇 | 一、〇〇〇、〇〇〇 | 一、〇〇〇、〇〇〇 | 一、〇〇〇、〇〇〇 | 一、〇〇〇、〇〇〇 |
| 計 | 一〇二、九一五、一二二 | 一〇二、九一五、一二二 | 一、〇〇〇、〇〇〇 | 一〇二、九一五、一二二 | 一〇二、九一五、一二二 | 一〇二、九一五、一二二 | 一〇二、九一五、一二二 | 一〇二、九一五、一二二 | 一〇二、九一五、一二二 | 一〇二、九一五、一二二 | 一〇二、九一五、一二二 | 一〇二、九一五、一二二 | 一〇二、九一五、一二二 | 一〇二、九一五、一二二 |

| 道府縣 | 税額 | 一人當量 | 少額噸位 | 地方税額 | 割合 | 噸位 |
|-----|---------------|--------|------|-----------------|-------|----|
| 北海道 | 六〇九五、五六八 | 三〇七、六 | 一 | 二二、三六、六七五 | 三六、四九 | 一七 |
| 青森 | 一四、五〇、三八六 | 一、四〇、八 | 二 | 六、四〇、五、一一六 | 四四、一六 | 三 |
| 岩手 | 一八、三三、七七五 | 一、三、八 | 二 | 九、〇二、六、八五八 | 三、一九六 | 二 |
| 宮城 | 三六、三三、五三四 | 二、六、一五 | 二 | 八、一四、九、八四二 | 三、〇九 | 三 |
| 秋田 | 三、一五〇、四四九 | 一、八、六二 | 三 | 八、九八、四、九五六 | 三、八五一 | 三 |
| 山形 | 三、六七、五九九 | 一、七、四二 | 一 | 一、〇、六、五、八、六六六 | 三、九八二 | 一 |
| 福島 | 三、〇二、二〇二 | 一、九、九一 | 一 | 一、〇、一、七、七、四、九四 | 三、三六七 | 二 |
| 茨城 | 二、六八、三、四、九 | 二、三、〇九 | 二 | 八、三六、八、三、九五 | 三、一七八 | 三 |
| 栃木 | 三、八二、八、六 | 二、三、三三 | 二 | 八、六九、六、五、三四 | 三、〇七四 | 三 |
| 群馬 | 三、四九、一、二、四 | 二、一、三三 | 一 | 一、〇、一、七、一、七、四七 | 三、一八二 | 一 |
| 埼玉 | 三、一九、二、七、〇 | 二、一、三三 | 一 | 一、〇、一、七、一、七、四七 | 三、一八二 | 一 |
| 千葉 | 七、八〇、五、六、八七〇 | 四、五、五二 | 四 | 五、九、六、八、九、七、六〇 | 二、〇九五 | 四 |
| 東京 | 七、七二、四、五、一五 | 四、五、四六 | 四 | 一、六、一、八、六、一、三三 | 二、〇九五 | 四 |
| 神奈川 | 六、一三、九、六、二五 | 三、一、一五 | 三 | 一、七、〇、三、〇、八〇二 | 三、七三三 | 三 |
| 新潟 | 二、四八、六、九、五六 | 二、一、四四 | 三 | 七、九、九、三、二、五四 | 三、七三三 | 三 |
| 富山 | 二、〇六、〇、六、三九 | 二、七、一四 | 三 | 七、九、九、三、二、五四 | 三、七三三 | 三 |
| 石川 | 一、五九、八、三、六二 | 二、五、五二 | 二 | 七、九、九、三、二、五四 | 三、七三三 | 三 |
| 福井 | 一、二四、〇、五、〇四 | 一、七、五二 | 二 | 四、四、〇、七、一、五〇 | 三、八六四 | 一 |
| 山梨 | 三、一五、七、五、八二 | 一、八、〇二 | 二 | 一、四、五、八、〇、六、七一 | 四、六一七 | 一 |
| 長野 | 二、四四、四、二、二二 | 二、〇、四二 | 一 | 一、〇、〇、〇、八、四、五、三 | 四、〇九四 | 一 |
| 岐阜 | 四、二五、一、五、九二 | 三、三、〇一 | 二 | 一、四、九、九、七、一、七三 | 三、五二四 | 一 |
| 静岡 | 一、一九、九、一、六、三六 | 三、三、二七 | 三 | 二、四、八、七、六、〇、五八 | 二、五二四 | 一 |
| 愛知 | 三、九六、六、三、七五 | 三、三、二七 | 三 | 九、八、八、一、六、三、九 | 二、五二四 | 一 |

第十五表

直接国税ニ對スル地方税ノ割合調

| 道府縣 | 地租附加税 | 宮業收益税附加税 | 所得税附加税 | 炭屋税 |
|-----|-------|----------|--------|-----|
| 三 | | | | |
| 美 | | | | |
| 新 | | | | |
| 加 | | | | |
| 賀 | | | | |
| 岐 | | | | |
| 長 | | | | |
| 山 | | | | |
| 福 | | | | |
| 石 | | | | |
| 福 | | | | |
| 山 | | | | |
| 新 | | | | |
| 神 | | | | |
| 東 | | | | |
| 十 | | | | |
| 崎 | | | | |
| 郡 | | | | |
| 初 | | | | |
| 茨 | | | | |
| 福 | | | | |
| 山 | | | | |
| 秋 | | | | |
| 宮 | | | | |
| 岩 | | | | |
| 手 | | | | |
| 青 | | | | |
| 森 | | | | |
| 北 | | | | |
| 海 | | | | |
| 道 | | | | |
| 府 | | | | |
| 縣 | | | | |
| 重 | | | | |
| 知 | | | | |
| 岡 | | | | |
| 草 | | | | |
| 野 | | | | |
| 梨 | | | | |
| 井 | | | | |
| 川 | | | | |
| 山 | | | | |
| 新 | | | | |
| 島 | | | | |
| 川 | | | | |
| 奈 | | | | |
| 東 | | | | |
| 京 | | | | |
| 葉 | | | | |
| 王 | | | | |
| 馬 | | | | |
| 木 | | | | |
| 城 | | | | |
| 島 | | | | |
| 形 | | | | |
| 田 | | | | |
| 城 | | | | |
| 手 | | | | |
| 森 | | | | |
| 道 | | | | |

第十七表 昭和十年度道府縣稅課率調 内閣調査局

備考 一、本表八昭和八年度大藏省主税的算額ニ依リ
二、直接國稅ハ所得稅、地租、營業收益稅、取引消費稅、炭屋稅、酒煙稅及米本利子稅ヲ揚テ

| 道府縣 | 直接國稅 | 府縣稅 | 市町村稅 | 計 |
|-----|-------|-------|-------|--------|
| 滋賀 | 三、四八八 | 四、六七五 | 五、三二〇 | 一三、四八三 |
| 京都 | 五、五五七 | 四、二八四 | 六、三九五 | 一六、二四五 |
| 大阪 | 七、四二〇 | 三、四八一 | 六、九九七 | 一七、二一七 |
| 兵庫 | 三、〇四三 | 三、八八四 | 三、九〇九 | 一〇、八三六 |
| 奈良 | 二、三三六 | 三、七六〇 | 三、九七九 | 一〇、〇七五 |
| 和歌山 | 二、三三八 | 三、九七八 | 五、〇七五 | 一一、四三九 |
| 鳥取 | 二、三三三 | 三、九七四 | 四、七四五 | 一一、〇八二 |
| 島根 | 二、二六六 | 三、七二四 | 四、八二八 | 一〇、八一九 |
| 山口 | 二、二六六 | 三、七二四 | 四、八二八 | 一〇、八一九 |
| 德島 | 二、二九〇 | 三、八二一 | 四、八三三 | 一〇、九四四 |
| 香川 | 二、二九〇 | 三、八二一 | 四、八三三 | 一〇、九四四 |
| 愛媛 | 二、二八一 | 三、七三〇 | 四、八〇〇 | 一〇、八〇一 |
| 高知 | 二、二八一 | 三、七三〇 | 四、八〇〇 | 一〇、八〇一 |
| 福岡 | 二、二八一 | 三、七三〇 | 四、八〇〇 | 一〇、八〇一 |
| 佐賀 | 二、一八五 | 三、五八六 | 四、七〇六 | 一〇、四七七 |
| 熊本 | 二、一八五 | 三、五八六 | 四、七〇六 | 一〇、四七七 |
| 大分 | 二、一八五 | 三、五八六 | 四、七〇六 | 一〇、四七七 |
| 宮崎 | 二、一八五 | 三、五八六 | 四、七〇六 | 一〇、四七七 |
| 鹿兒島 | 二、一八五 | 三、五八六 | 四、七〇六 | 一〇、四七七 |
| 冲縄 | 二、一八五 | 三、五八六 | 四、七〇六 | 一〇、四七七 |
| 平均 | 三、二〇〇 | 三、四五九 | 四、八四六 | 一一、五〇五 |

| 道府縣 | 地租附加税 | 賦課率 | 總業收益税附加税 | 賦課率 | 所得稅附加税 | 賦課率 | 百分比 |
|-----|-------|-----|----------|-----|--------|-----|-----|
| 北海道 | 九六六 | 一七二 | 六〇九 | 一三〇 | 三一四 | 一三〇 | 一三〇 |
| 青森 | 四九〇 | 二二六 | 七八〇 | 一六八 | 四〇〇 | 一六八 | 一六八 |
| 岩手 | 四四九 | 二二六 | 七八〇 | 一六八 | 四〇〇 | 一六八 | 一六八 |
| 宮城 | 四四九 | 二二六 | 七八〇 | 一六八 | 四〇〇 | 一六八 | 一六八 |
| 秋田 | 四四九 | 二二六 | 七八〇 | 一六八 | 四〇〇 | 一六八 | 一六八 |
| 山形 | 四四九 | 二二六 | 七八〇 | 一六八 | 四〇〇 | 一六八 | 一六八 |
| 福島 | 四四九 | 二二六 | 七八〇 | 一六八 | 四〇〇 | 一六八 | 一六八 |
| 茨城 | 四四九 | 二二六 | 七八〇 | 一六八 | 四〇〇 | 一六八 | 一六八 |
| 栃木 | 四四九 | 二二六 | 七八〇 | 一六八 | 四〇〇 | 一六八 | 一六八 |
| 群馬 | 四四九 | 二二六 | 七八〇 | 一六八 | 四〇〇 | 一六八 | 一六八 |
| 埼玉 | 四四九 | 二二六 | 七八〇 | 一六八 | 四〇〇 | 一六八 | 一六八 |
| 千葉 | 四四九 | 二二六 | 七八〇 | 一六八 | 四〇〇 | 一六八 | 一六八 |
| 東京 | 四四九 | 二二六 | 七八〇 | 一六八 | 四〇〇 | 一六八 | 一六八 |
| 神奈川 | 四四九 | 二二六 | 七八〇 | 一六八 | 四〇〇 | 一六八 | 一六八 |
| 新潟 | 四四九 | 二二六 | 七八〇 | 一六八 | 四〇〇 | 一六八 | 一六八 |
| 富山 | 四四九 | 二二六 | 七八〇 | 一六八 | 四〇〇 | 一六八 | 一六八 |
| 石川 | 四四九 | 二二六 | 七八〇 | 一六八 | 四〇〇 | 一六八 | 一六八 |
| 福井 | 四四九 | 二二六 | 七八〇 | 一六八 | 四〇〇 | 一六八 | 一六八 |
| 山梨 | 四四九 | 二二六 | 七八〇 | 一六八 | 四〇〇 | 一六八 | 一六八 |
| 長野 | 四四九 | 二二六 | 七八〇 | 一六八 | 四〇〇 | 一六八 | 一六八 |
| 岐阜 | 四四九 | 二二六 | 七八〇 | 一六八 | 四〇〇 | 一六八 | 一六八 |
| 愛知 | 四四九 | 二二六 | 七八〇 | 一六八 | 四〇〇 | 一六八 | 一六八 |
| 三重 | 四四九 | 二二六 | 七八〇 | 一六八 | 四〇〇 | 一六八 | 一六八 |
| 滋賀 | 四四九 | 二二六 | 七八〇 | 一六八 | 四〇〇 | 一六八 | 一六八 |
| 京都 | 四四九 | 二二六 | 七八〇 | 一六八 | 四〇〇 | 一六八 | 一六八 |
| 大阪 | 四四九 | 二二六 | 七八〇 | 一六八 | 四〇〇 | 一六八 | 一六八 |
| 奈良 | 四四九 | 二二六 | 七八〇 | 一六八 | 四〇〇 | 一六八 | 一六八 |
| 和歌山 | 四四九 | 二二六 | 七八〇 | 一六八 | 四〇〇 | 一六八 | 一六八 |
| 徳島 | 四四九 | 二二六 | 七八〇 | 一六八 | 四〇〇 | 一六八 | 一六八 |
| 香川 | 四四九 | 二二六 | 七八〇 | 一六八 | 四〇〇 | 一六八 | 一六八 |
| 愛媛 | 四四九 | 二二六 | 七八〇 | 一六八 | 四〇〇 | 一六八 | 一六八 |
| 高松 | 四四九 | 二二六 | 七八〇 | 一六八 | 四〇〇 | 一六八 | 一六八 |
| 福岡 | 四四九 | 二二六 | 七八〇 | 一六八 | 四〇〇 | 一六八 | 一六八 |
| 佐賀 | 四四九 | 二二六 | 七八〇 | 一六八 | 四〇〇 | 一六八 | 一六八 |
| 長門 | 四四九 | 二二六 | 七八〇 | 一六八 | 四〇〇 | 一六八 | 一六八 |
| 大分 | 四四九 | 二二六 | 七八〇 | 一六八 | 四〇〇 | 一六八 | 一六八 |
| 熊本 | 四四九 | 二二六 | 七八〇 | 一六八 | 四〇〇 | 一六八 | 一六八 |
| 鹿兒島 | 四四九 | 二二六 | 七八〇 | 一六八 | 四〇〇 | 一六八 | 一六八 |
| 沖縄 | 四四九 | 二二六 | 七八〇 | 一六八 | 四〇〇 | 一六八 | 一六八 |

第十八表

昭和三十二年度東京府賦課率と各道府縣各税賦課率比較圖
(内務省調査)

備考

三國稅附加税課率ハ本稅一円ニ對シ、又家屋稅課率ハ貸賃價格一円ニ對スルモノトス
内務省「府縣稅及北海道地方稅課率對照表」ニ據ル

| 道府縣 | 地租附加税 | 賦課率 | 總業收益税附加税 | 賦課率 | 所得稅附加税 | 賦課率 | 百分比 |
|-----|-------|-----|----------|-----|--------|-----|-----|
| 北海道 | 九六六 | 一七二 | 六〇九 | 一三〇 | 三一四 | 一三〇 | 一三〇 |
| 青森 | 四九〇 | 二二六 | 七八〇 | 一六八 | 四〇〇 | 一六八 | 一六八 |
| 岩手 | 四四九 | 二二六 | 七八〇 | 一六八 | 四〇〇 | 一六八 | 一六八 |
| 宮城 | 四四九 | 二二六 | 七八〇 | 一六八 | 四〇〇 | 一六八 | 一六八 |
| 秋田 | 四四九 | 二二六 | 七八〇 | 一六八 | 四〇〇 | 一六八 | 一六八 |
| 山形 | 四四九 | 二二六 | 七八〇 | 一六八 | 四〇〇 | 一六八 | 一六八 |
| 福島 | 四四九 | 二二六 | 七八〇 | 一六八 | 四〇〇 | 一六八 | 一六八 |
| 茨城 | 四四九 | 二二六 | 七八〇 | 一六八 | 四〇〇 | 一六八 | 一六八 |
| 栃木 | 四四九 | 二二六 | 七八〇 | 一六八 | 四〇〇 | 一六八 | 一六八 |
| 群馬 | 四四九 | 二二六 | 七八〇 | 一六八 | 四〇〇 | 一六八 | 一六八 |
| 埼玉 | 四四九 | 二二六 | 七八〇 | 一六八 | 四〇〇 | 一六八 | 一六八 |
| 千葉 | 四四九 | 二二六 | 七八〇 | 一六八 | 四〇〇 | 一六八 | 一六八 |
| 東京 | 四四九 | 二二六 | 七八〇 | 一六八 | 四〇〇 | 一六八 | 一六八 |
| 神奈川 | 四四九 | 二二六 | 七八〇 | 一六八 | 四〇〇 | 一六八 | 一六八 |
| 新潟 | 四四九 | 二二六 | 七八〇 | 一六八 | 四〇〇 | 一六八 | 一六八 |
| 富山 | 四四九 | 二二六 | 七八〇 | 一六八 | 四〇〇 | 一六八 | 一六八 |
| 石川 | 四四九 | 二二六 | 七八〇 | 一六八 | 四〇〇 | 一六八 | 一六八 |
| 福井 | 四四九 | 二二六 | 七八〇 | 一六八 | 四〇〇 | 一六八 | 一六八 |
| 山梨 | 四四九 | 二二六 | 七八〇 | 一六八 | 四〇〇 | 一六八 | 一六八 |
| 長野 | 四四九 | 二二六 | 七八〇 | 一六八 | 四〇〇 | 一六八 | 一六八 |
| 岐阜 | 四四九 | 二二六 | 七八〇 | 一六八 | 四〇〇 | 一六八 | 一六八 |
| 愛知 | 四四九 | 二二六 | 七八〇 | 一六八 | 四〇〇 | 一六八 | 一六八 |
| 三重 | 四四九 | 二二六 | 七八〇 | 一六八 | 四〇〇 | 一六八 | 一六八 |
| 滋賀 | 四四九 | 二二六 | 七八〇 | 一六八 | 四〇〇 | 一六八 | 一六八 |
| 京都 | 四四九 | 二二六 | 七八〇 | 一六八 | 四〇〇 | 一六八 | 一六八 |
| 大阪 | 四四九 | 二二六 | 七八〇 | 一六八 | 四〇〇 | 一六八 | 一六八 |
| 奈良 | 四四九 | 二二六 | 七八〇 | 一六八 | 四〇〇 | 一六八 | 一六八 |
| 和歌山 | 四四九 | 二二六 | 七八〇 | 一六八 | 四〇〇 | 一六八 | 一六八 |
| 徳島 | 四四九 | 二二六 | 七八〇 | 一六八 | 四〇〇 | 一六八 | 一六八 |
| 香川 | 四四九 | 二二六 | 七八〇 | 一六八 | 四〇〇 | 一六八 | 一六八 |
| 愛媛 | 四四九 | 二二六 | 七八〇 | 一六八 | 四〇〇 | 一六八 | 一六八 |
| 高松 | 四四九 | 二二六 | 七八〇 | 一六八 | 四〇〇 | 一六八 | 一六八 |
| 福岡 | 四四九 | 二二六 | 七八〇 | 一六八 | 四〇〇 | 一六八 | 一六八 |
| 佐賀 | 四四九 | 二二六 | 七八〇 | 一六八 | 四〇〇 | 一六八 | 一六八 |
| 長門 | 四四九 | 二二六 | 七八〇 | 一六八 | 四〇〇 | 一六八 | 一六八 |
| 大分 | 四四九 | 二二六 | 七八〇 | 一六八 | 四〇〇 | 一六八 | 一六八 |
| 熊本 | 四四九 | 二二六 | 七八〇 | 一六八 | 四〇〇 | 一六八 | 一六八 |
| 鹿兒島 | 四四九 | 二二六 | 七八〇 | 一六八 | 四〇〇 | 一六八 | 一六八 |
| 沖縄 | 四四九 | 二二六 | 七八〇 | 一六八 | 四〇〇 | 一六八 | 一六八 |

備考 内務省 昭和十年年度市町村人口統計表 二紙目

| 府 | 市 | 町 | 村 | 支庁 | 道 |
|-----|-----|-----|-----|-----|-----|
| 東京 | 東京 | 東京 | 東京 | 東京 | 東京 |
| 神奈川 | 横浜 | 横浜 | 横浜 | 神奈川 | 神奈川 |
| 大阪府 | 大阪 | 大阪 | 大阪 | 大阪府 | 大阪府 |
| 京都府 | 京都 | 京都 | 京都 | 京都府 | 京都府 |
| 奈良 | 奈良 | 奈良 | 奈良 | 奈良 | 奈良 |
| 和歌山 | 和歌山 | 和歌山 | 和歌山 | 和歌山 | 和歌山 |
| 徳島 | 徳島 | 徳島 | 徳島 | 徳島 | 徳島 |
| 香川 | 高松 | 高松 | 高松 | 香川 | 香川 |
| 愛媛 | 松山 | 松山 | 松山 | 愛媛 | 愛媛 |
| 高松 | 高松 | 高松 | 高松 | 高松 | 高松 |
| 福岡 | 福岡 | 福岡 | 福岡 | 福岡 | 福岡 |
| 佐賀 | 佐賀 | 佐賀 | 佐賀 | 佐賀 | 佐賀 |
| 熊本 | 熊本 | 熊本 | 熊本 | 熊本 | 熊本 |
| 大分 | 大分 | 大分 | 大分 | 大分 | 大分 |
| 宮崎 | 宮崎 | 宮崎 | 宮崎 | 宮崎 | 宮崎 |
| 鹿児島 | 鹿児島 | 鹿児島 | 鹿児島 | 鹿児島 | 鹿児島 |
| 沖縄 | 沖縄 | 沖縄 | 沖縄 | 沖縄 | 沖縄 |

第十九表

昭和十年年度東京府賦課額トシタル 場合ニ於ケル市町村別賦課額ノ比較額

内閣調査

| 道府 | 市 | 町 | 村 | 支庁 | 道 |
|-----|-----|-----|-----|-----|-----|
| 東京 | 東京 | 東京 | 東京 | 東京 | 東京 |
| 神奈川 | 横浜 | 横浜 | 横浜 | 神奈川 | 神奈川 |
| 大阪府 | 大阪 | 大阪 | 大阪 | 大阪府 | 大阪府 |
| 京都府 | 京都 | 京都 | 京都 | 京都府 | 京都府 |
| 奈良 | 奈良 | 奈良 | 奈良 | 奈良 | 奈良 |
| 和歌山 | 和歌山 | 和歌山 | 和歌山 | 和歌山 | 和歌山 |
| 徳島 | 徳島 | 徳島 | 徳島 | 徳島 | 徳島 |
| 香川 | 高松 | 高松 | 高松 | 香川 | 香川 |
| 愛媛 | 松山 | 松山 | 松山 | 愛媛 | 愛媛 |
| 高松 | 高松 | 高松 | 高松 | 高松 | 高松 |
| 福岡 | 福岡 | 福岡 | 福岡 | 福岡 | 福岡 |
| 佐賀 | 佐賀 | 佐賀 | 佐賀 | 佐賀 | 佐賀 |
| 熊本 | 熊本 | 熊本 | 熊本 | 熊本 | 熊本 |
| 大分 | 大分 | 大分 | 大分 | 大分 | 大分 |
| 宮崎 | 宮崎 | 宮崎 | 宮崎 | 宮崎 | 宮崎 |
| 鹿児島 | 鹿児島 | 鹿児島 | 鹿児島 | 鹿児島 | 鹿児島 |
| 沖縄 | 沖縄 | 沖縄 | 沖縄 | 沖縄 | 沖縄 |

| 年次 | 總計 | 市 | 郡 | 支 | 村 | 町 |
|--------|-------------|--------------|-------------|-------|-------|-------|
| 明治三十一年 | 四,四〇〇,三五九 | 五,三三四,五八三 | 四〇〇,六七七,九六 | 一,二七五 | 八,八七五 | 八,八七五 |
| 三十二年 | 四,八三三,七五六 | 六,〇〇九,九七六 | 四一七,五七六 | 一,四〇三 | 八,五九七 | 八,五九七 |
| 三十三年 | 五,一七〇,八五三 | 六,三九七,七四四 | 四三〇,四二一,〇九 | 一,五〇四 | 八,三九六 | 八,三九六 |
| 三十四年 | 五,五一一,二七〇 | 六,九九九,二七四 | 四四一,二二〇,〇六 | 一,六三二 | 八,一六八 | 八,一六八 |
| 三十五年 | 五,八八七,二七九 | 七,八四四,八五七 | 四五二,四四四,四二〇 | 一,八七九 | 八,一三三 | 八,一三三 |
| 大正二年 | 五,五一一,二七〇 | 六,九九九,二七四 | 四四一,二二〇,〇六 | 一,六三二 | 八,一六八 | 八,一六八 |
| 三年 | 五,八八七,二七九 | 七,八四四,八五七 | 四五二,四四四,四二〇 | 一,八七九 | 八,一三三 | 八,一三三 |
| 四年 | 五,一七〇,八五三 | 六,三九七,七四四 | 四三〇,四二一,〇九 | 一,五〇四 | 八,三九六 | 八,三九六 |
| 大正九年 | 三,九九六,三〇五 | 一,〇〇九,九六七,五八 | 四五八,八六二,九五 | 一,八〇四 | 八,一六六 | 八,一六六 |
| 十年 | 五,九七三,五八二 | 一,三八九,八五〇 | 四六八,五九七,七二 | 二,一三五 | 七,八四一 | 七,八四一 |
| 十一年 | 六,四四五,〇〇五 | 一,五〇四,四三〇 | 四九〇,〇五七,〇五 | 二,二九六 | 七,七〇四 | 七,七〇四 |
| 昭和元年 | 六,八一,九四九,〇〇 | 二,一六四,七七〇 | 四六五,四七二,〇〇 | 三,一七〇 | 六,八三六 | 六,八三六 |
| 推計 | | | | | | |

統計

市郡町村別人口年比較表

(人口動態調査)

昭和十一年

| 業種 | 大正 | | 昭和 | |
|-------|------------|------|------------|-------|
| | 實数 | 人口千中 | 實数 | 人口千中 |
| 總數 | 五五九六三・五三 | 一〇〇〇 | 六四四五〇・〇五 | 一〇〇〇 |
| 有業者 | 二七二六一・一〇六 | 四八七 | 二九六一・六四〇 | 四六〇 |
| 農業 | 一四、一三八・四三三 | 二五二 | 一四、一三一・〇二五 | 二一九 |
| 水産業 | 五三三・七七六 | 一〇 | 五六八・四三六 | 九 |
| 鑛業 | 四四〇・五三九 | 八 | 三、五、四七六 | 五 |
| 工業 | 五、四五九・九二三 | 九八 | 五、八七五・九九一 | 九一 |
| 商業 | 三、四二四・〇二一 | 六一 | 四、九〇五・六五五 | 七六 |
| 交通業 | 九六、一六三七 | 一七 | 九四、五、一一六 | 一五 |
| 公務員 | 一、五一三・五〇九 | 二七 | 二、〇〇五・一九二 | 三一 |
| 家事 | 六、五五、一九七 | 一二 | 八、〇三、一六七 | 一二 |
| 其他ノ産業 | 一、四三、六八一 | 三 | 七、〇、五八二 | 一 |
| | | | | 有業者千中 |
| | | | | 二 |

第二十一表 國勢調査ニ依ル産業別人口比較調
(内閣統計局調査)

| 道 | 府 | 縣 | 支 | 道 | 府 | 縣 | 支 | 道 | 府 | 縣 | 支 | 道 | 府 | 縣 | 支 | 道 | 府 | 縣 | 支 | |
|-----|-----|-----|-----|-----|-----|-----|-----|-----|-----|-----|-----|-----|-----|-----|-----|-----|-----|-----|-----|-----|
| 青森 | 岩手 | 秋田 | 山形 | 福島 | 茨城 | 栃木 | 群馬 | 埼玉 | 千葉 | 東京 | 神奈川 | 新潟 | 富山 | 石川 | 福井 | 山梨 | 長野 | 岐阜 | 愛知 | |
| ... | ... | ... | ... | ... | ... | ... | ... | ... | ... | ... | ... | ... | ... | ... | ... | ... | ... | ... | ... | ... |
| ... | | | | | | | | | | | | | | | | | | | | |

第二十二表 昭和五年國勢調査ニ依ル道府縣別支庁別者人口

備考 一、大正九年ノ「學生生徒」ニハ津世帯以外ニ在ル學生生徒ヲ含まズ
 二、大正九年ノ「從屬者」ニハ津世帯以外ニ在ル學生生徒ヲ含まズ

| 道府縣支 | 大正九年 | | 昭和五年 | |
|------|---------|-----|---------|-----|
| | 實數 | 人口 | 實數 | 人口 |
| 青森 | 28,747 | 513 | 32,833 | 540 |
| 岩手 | 24,325 | 1 | 24,392 | 1 |
| 秋田 | 46,653 | 1 | 46,601 | 1 |
| 山形 | 25,215 | 5 | 25,843 | 1 |
| 福島 | 14,071 | 3 | 14,557 | 17 |
| 茨城 | 27,950 | 49 | 22,487 | 34 |
| 栃木 | 38,066 | 0 | 35,529 | 0 |
| 群馬 | 8,445 | 0 | 8,910 | 0 |
| 埼玉 | 52,386 | 1 | 58,218 | 0 |
| 千葉 | 177,189 | 2 | 177,763 | 1 |
| 東京 | ... | ... | ... | ... |
| 神奈川 | ... | ... | ... | ... |
| 新潟 | ... | ... | ... | ... |
| 富山 | ... | ... | ... | ... |
| 石川 | ... | ... | ... | ... |
| 福井 | ... | ... | ... | ... |
| 山梨 | ... | ... | ... | ... |
| 長野 | ... | ... | ... | ... |
| 岐阜 | ... | ... | ... | ... |
| 愛知 | ... | ... | ... | ... |
| 合計 | ... | ... | ... | ... |

農産額及工産額累年比較調

第二十三表

(内閣統計局調査)

内閣調査局

| 道府県 | 人口 | 前年ノ合計ニ 對スル百分 | 老 | | 新 | | 同ノ合計ニ 對スル百分 | 備考 |
|-----|------------|-----------------|------------|------------|------------|------------|----------------|----|
| | | | 老 | 新 | 老 | 新 | | |
| 三 | 1,400,000 | 100.0 | 1,400,000 | 1,400,000 | 1,400,000 | 1,400,000 | 100.0 | |
| 四 | 1,300,000 | 100.0 | 1,300,000 | 1,300,000 | 1,300,000 | 1,300,000 | 100.0 | |
| 五 | 1,200,000 | 100.0 | 1,200,000 | 1,200,000 | 1,200,000 | 1,200,000 | 100.0 | |
| 六 | 1,100,000 | 100.0 | 1,100,000 | 1,100,000 | 1,100,000 | 1,100,000 | 100.0 | |
| 七 | 1,000,000 | 100.0 | 1,000,000 | 1,000,000 | 1,000,000 | 1,000,000 | 100.0 | |
| 八 | 900,000 | 100.0 | 900,000 | 900,000 | 900,000 | 900,000 | 100.0 | |
| 九 | 800,000 | 100.0 | 800,000 | 800,000 | 800,000 | 800,000 | 100.0 | |
| 十 | 700,000 | 100.0 | 700,000 | 700,000 | 700,000 | 700,000 | 100.0 | |
| 十一 | 600,000 | 100.0 | 600,000 | 600,000 | 600,000 | 600,000 | 100.0 | |
| 十二 | 500,000 | 100.0 | 500,000 | 500,000 | 500,000 | 500,000 | 100.0 | |
| 十三 | 400,000 | 100.0 | 400,000 | 400,000 | 400,000 | 400,000 | 100.0 | |
| 十四 | 300,000 | 100.0 | 300,000 | 300,000 | 300,000 | 300,000 | 100.0 | |
| 十五 | 200,000 | 100.0 | 200,000 | 200,000 | 200,000 | 200,000 | 100.0 | |
| 十六 | 100,000 | 100.0 | 100,000 | 100,000 | 100,000 | 100,000 | 100.0 | |
| 十七 | 100,000 | 100.0 | 100,000 | 100,000 | 100,000 | 100,000 | 100.0 | |
| 十八 | 100,000 | 100.0 | 100,000 | 100,000 | 100,000 | 100,000 | 100.0 | |
| 十九 | 100,000 | 100.0 | 100,000 | 100,000 | 100,000 | 100,000 | 100.0 | |
| 二十 | 100,000 | 100.0 | 100,000 | 100,000 | 100,000 | 100,000 | 100.0 | |
| 二十一 | 100,000 | 100.0 | 100,000 | 100,000 | 100,000 | 100,000 | 100.0 | |
| 二十二 | 100,000 | 100.0 | 100,000 | 100,000 | 100,000 | 100,000 | 100.0 | |
| 二十三 | 100,000 | 100.0 | 100,000 | 100,000 | 100,000 | 100,000 | 100.0 | |
| 二十四 | 100,000 | 100.0 | 100,000 | 100,000 | 100,000 | 100,000 | 100.0 | |
| 二十五 | 100,000 | 100.0 | 100,000 | 100,000 | 100,000 | 100,000 | 100.0 | |
| 二十六 | 100,000 | 100.0 | 100,000 | 100,000 | 100,000 | 100,000 | 100.0 | |
| 二十七 | 100,000 | 100.0 | 100,000 | 100,000 | 100,000 | 100,000 | 100.0 | |
| 二十八 | 100,000 | 100.0 | 100,000 | 100,000 | 100,000 | 100,000 | 100.0 | |
| 二十九 | 100,000 | 100.0 | 100,000 | 100,000 | 100,000 | 100,000 | 100.0 | |
| 三十 | 100,000 | 100.0 | 100,000 | 100,000 | 100,000 | 100,000 | 100.0 | |
| 合計 | 10,000,000 | 100.0 | 10,000,000 | 10,000,000 | 10,000,000 | 10,000,000 | 100.0 | |

| 年次 | 農 | | 工 | |
|-------|-----------|-----|-----------|-----|
| | 額 | 指数 | 額 | 指数 |
| 明治三八年 | 七五〇、七四三 | 一〇〇 | 五一四、七四三 | 一〇〇 |
| 三九 | 九三六、一〇四 | 一二四 | 六〇五、八八二 | 一一八 |
| 四〇 | 一、一三二、二五七 | 一五一 | 六五七、九九八 | 一二八 |
| 四一 | 一、〇八九、二一八 | 一〇五 | 六五三、二三六 | 一二七 |
| 四二 | 九五七、一九五 | 一二七 | 六八〇、四九七 | 一三四 |
| 四三 | 八八〇、七三七 | 一一七 | 七六九、三〇〇 | 一四九 |
| 四四 | 一、一九六、九六三 | 一五九 | 八二〇、七〇四 | 一六一 |
| 大正一 | 一、四二七、四六九 | 一九〇 | 八九八、四七七 | 一七五 |
| 二 | 一、四四五、八三六 | 一九九 | 九五七、三二七 | 一八六 |
| 三 | 一、二一〇、一六七 | 一六一 | 九〇五、九九〇 | 一七五 |
| 四 | 九八七、八〇三 | 一三二 | 一、〇五二、七九三 | 二〇四 |
| 五 | 一、二四二、七二一 | 一六五 | 一、五二二、五三六 | 二九六 |
| 六 | 一、七四九、〇一〇 | 二三二 | 一、九一三、一二二 | 三七二 |
| 七 | 二、七二一、二五六 | 三六一 | 二、七九三、八〇三 | 五四三 |

農業、工業生産額

(單位千円)

| | | 大正三年又八四年以降 | | (B) | |
|----|---|------------|-----|-----------|-----|
| 大正 | 年 | 農 | | 工 | |
| | | 額 | 指数 | 額 | 指数 |
| 三 | 一 | 一三五五,〇〇九 | 一〇〇 | 一,四四一,八五二 | 一〇〇 |
| 四 | 一 | 一六五,一三〇 | 一一二 | | |
| 五 | 一 | 二四三,〇九八 | 一六六 | | |
| 六 | 一 | 三三〇,一六七 | 二五〇 | | |
| 七 | 一 | 五,一二四,六八三 | 三七八 | 六,七二五,三九六 | 四六六 |
| 八 | 一 | 三,九九三,七七六 | 三五五 | 五,八〇三,四七七 | 四〇二 |
| 九 | 一 | 三,四九一,〇七一 | 二五八 | 五,一〇三,三二九 | 三五四 |
| 一〇 | 一 | 三,二一三,七九九 | 二三七 | 五,一九〇,〇九八 | 三六〇 |

(單位千円)

| | | 明治三十八年以降 | | (A) | |
|----|---|-----------|-----|-----------|-----|
| 大正 | 年 | 農 | | 工 | |
| | | 額 | 指数 | 額 | 指数 |
| 八 | 一 | 四,一四〇,二六七 | 五五一 | 四,三〇三,六六四 | 八三六 |
| 九 | 一 | 三,一四三,九五〇 | 四一九 | 三,二六四,三三一 | 六四〇 |
| 一〇 | 一 | 六,六九一,四一〇 | 三五八 | 六,一三三,七一四 | 六〇八 |
| 一一 | 一 | 六,四五〇,八九九 | 三二七 | 三,一四九,四三七 | 六一二 |
| 一二 | 一 | 六,六五〇,九二七 | 三五三 | 三,三五八,一一四 | 六五二 |
| 一三 | 一 | 五,〇二一,六四八 | 四〇二 | 五,六〇三,三二六 | 七〇〇 |
| 一四 | 一 | 三,五一四,八八四 | 四四二 | 三,七九六,〇〇五 | 七五七 |
| 昭 | 一 | 二,七八六,〇三一 | 三七一 | 三,六八六,八〇四 | 七一五 |
| 一 | 一 | 二,五二五,三五七 | 三三六 | 三,六一〇,六三九 | 七〇一 |
| 二 | 一 | 三,四四八,六五四 | 三二六 | 三,八二八,一一一 | 七四四 |
| 三 | 一 | 三,四九八,二六二 | 三三三 | 三,七八〇,九八三 | 七三五 |
| 四 | 一 | 一,六一三,七四三 | 二一五 | 二,八六〇,二九〇 | 五五六 |
| 五 | 一 | 二,三三六,六九〇 | 一七八 | 二,五一一,四九九 | 四八八 |
| 六 | 一 | 二,六八四,三九七 | 二二四 | 二,八二九,六九二 | 五五〇 |
| 七 | 一 | 二,一四九,四二二 | 二八六 | 三,六八八,〇四三 | 七一六 |

| 年次 | 農 | | 業 | | 工 | |
|------|------------|-----|-----------|-----|---|----|
| | 額 | 指数 | 額 | 指数 | 額 | 指数 |
| 大正 八 | 五,一三二,四六八三 | 一〇〇 | 六,九〇一,四七〇 | 一〇〇 | | |
| 九 | 三,九九三,七七六 | 七八 | 五,九七〇,二六九 | 八七 | | |
| 一〇 | 三,四九一,〇七一 | 六八 | 五,三〇八,二四九 | 七七 | | |
| 一一 | 三,二一三,七九九 | 六三 | 五,四一〇,一六九 | 七八 | | |
| 一二 | 三,四〇六,〇四一 | 六六 | 五,六四二,二八四 | 八二 | | |
| 一三 | 三,八三三,七二八 | 七五 | 六,一〇九,八五六 | 八九 | | |
| 一四 | 四,一三五,五七六 | 八一 | 六,五五九,五六六 | 九五 | | |
| 昭和 一 | 五,五〇九,二六九 | 六八 | 六,五〇七,〇七六 | 九四 | | |
| 二 | 五,二二四,二八二 | 六三 | 六,二九七,一五六 | 九一 | | |
| 三 | 三,一六七,五〇〇 | 六二 | 六,七〇六,五〇〇 | 九七 | | |
| 四 | 三,一七八,三三八 | 六二 | 六,六四九,一六九 | 一〇一 | | |
| 五 | 三,一五〇,七七三 | 六〇 | 六,四一三,五五九 | 七八 | | |
| 六 | 三,七九五,四七八 | 五五 | 六,六三三,七三九 | 六七 | | |
| 七 | 三,一七八,四三五 | 四三 | 五,三二二,八八三 | 七七 | | |
| 八 | 三,七二一,〇一三 | 五三 | 六,五二一,〇一〇 | 九四 | | |

大正八年以降

(C)

(單位千円)

| 年次 | 農 | | 業 | | 工 | |
|------|-----------|-----|-----------|-----|---|----|
| | 額 | 指数 | 額 | 指数 | 額 | 指数 |
| 大正 一 | 三,四〇六,〇四一 | 二五一 | 五,四二六,九七九 | 三七六 | | |
| 二 | 三,八三三,七二八 | 二八三 | 五,八九〇,一九八 | 四〇九 | | |
| 三 | 四,一三五,五七六 | 三〇五 | 六,三二一,三二六 | 四三八 | | |
| 昭和 一 | 五,五〇九,二六九 | 二五九 | 六,二四六,七二七 | 四三三 | | |
| 二 | 五,二二四,二八二 | 二三八 | 六,〇一〇,四四一 | 四一七 | | |
| 三 | 三,一六七,五〇〇 | 二三四 | 六,四一四,三二六 | 四四五 | | |
| 四 | 三,一七八,三三八 | 二三五 | 六,六五八,一三三 | 四六二 | | |
| 五 | 三,一五〇,七七三 | 一五九 | 五,一四八,九二〇 | 三五七 | | |
| 六 | 三,七九五,四七八 | 一三三 | 五,三八八,三七三 | 三〇四 | | |
| 七 | 三,一七八,四三五 | 一六一 | 五,〇五六,五四五 | 三五二 | | |
| 八 | 三,七二一,〇一三 | 二〇一 | 六,一九五,四四二 | 四三〇 | | |

大正三年又八四年以降

(B)

註

農業

Aハ

米、大麥、裸麥、小麥、蕎麥、大豆及枝豆ノ計

B.CハAニ

食用農産物、園藝農産物(果實、蔬菜及花卉)、工業農産物
 線肥用作物、果樹苗、桑苗ヲ加ヘタル計

DハB.Cニ

燕麥ヲ加ヘタル總計

工業

Aハ

瓦、煉瓦、陶磁器、硝子及硝子製品、時計、工業藥品

石炭、燐寸、植物油、粗製樟腦、樟腦油、精製樟腦

薄紙、紙、葦油、藍玉、木炭、真綿、織物、莫大小

漆器、紙、獸皮、釘、刷子及刷毛、畳表、蓆及花筵

麥粉、蠶絲類、澱粉、製糖、麥稈、木炭マニラ炭、真日

煙草、寒天、肥料ノ計

BハAニ

綿絲紡績、絹絲紡績、麻絲紡績、澱粉、醬油及酒、砂

| 昭和元年以降 | 昭和元年以前 | | 昭和元年以降 | (D) |
|--------|---------|-----|---------|-----|
| | 農 | 工 | | |
| 昭和 | 價 | 額 | 價 | 額 |
| 一 | 三五二七五六一 | 一〇〇 | 六五一〇二四六 | 一〇〇 |
| 二 | 三三三八四六一 | 九二 | 六三〇〇二九八 | 九七 |
| 三 | 三一七九九六五 | 九〇 | 六七一七七四七 | 一〇五 |
| 四 | 三一九〇八三一 | 九一 | 六九五一九七二 | 一〇七 |
| 五 | 二一六五四九八 | 六一 | 五四一五七八九 | 八五 |
| 六 | 一八〇二六二二 | 五一 | 四六五七六八五 | 七一 |
| 七 | 二一八四〇一八 | 六二 | 五三二四八九二 | 八二 |
| 八 | 二七二五二七四 | 七七 | 六五二〇〇九〇 | 一〇〇 |

綿、酒類、味噌、漆液、天竺根及赤蘇鉄、金屈工業、

炭、硝子具工業、竹製品、杞柳製品、ヲ加ヘタル計

C. D. A. B. = 人造絹糸、硝子、硝子、木製品、皮革製品、ヲ加ヘタル計

ル計

D. H. C. = 藤製品ヲ加ヘタル總計

第三十四表

内國稅累年比較調

(單位千圓)

| 年度 | 稅額 | | 稅額 | | 稅額 | | 稅額 | | 稅額 | | 計 |
|-------|----------|---------|---------|-------|---------|-------|---------|-------|----------|-------|----------|
| | 總額 | 指數 | 總額 | 指數 | 總額 | 指數 | 總額 | 指數 | 總額 | 指數 | |
| 明治元年度 | 1 | 100.0 | 2,009.9 | 100.0 | 1 | 100.0 | 4,277.1 | 100.0 | 1 | 100.0 | 2,009.9 |
| 十年度 | 1 | 100.0 | 3,945.1 | 196.3 | 1 | 100.0 | 2,635.0 | 61.6 | 3,478.0 | 81.0 | 4,554.4 |
| 二十年度 | 52,800.8 | 2,628.0 | 4,215.2 | 210.0 | 1 | 100.0 | 2,317.0 | 54.2 | 17,128.0 | 412.0 | 6,211.9 |
| 三十年度 | 20,995.0 | 1,045.0 | 3,796.5 | 189.0 | 4,416.0 | 105.3 | 3,666.0 | 85.5 | 3,666.0 | 85.5 | 8,688.2 |
| 四十年度 | 27,292.1 | 1,358.0 | 4,947.4 | 246.0 | 2,384.0 | 58.0 | 4,806.0 | 114.7 | 12,338.2 | 310.0 | 11,535.5 |
| 五十年度 | 27,292.1 | 1,358.0 | 4,947.4 | 246.0 | 2,384.0 | 58.0 | 4,806.0 | 114.7 | 12,338.2 | 310.0 | 11,535.5 |
| 大正六年度 | 29,449.2 | 1,466.0 | 7,347.9 | 365.0 | 2,639.5 | 65.9 | 1,844.0 | 43.1 | 17,445.0 | 431.0 | 13,848.8 |
| 昭和二元度 | 21,507.0 | 1,070.0 | 6,757.7 | 336.0 | 4,845.0 | 121.0 | 5,361.8 | 125.3 | 5,728.2 | 141.0 | 7,565.3 |
| 三年度 | 20,674.2 | 1,031.0 | 6,782.1 | 337.0 | 5,806.5 | 145.0 | 5,830.1 | 136.5 | 3,724.3 | 91.8 | 7,633.6 |
| 四年度 | 19,985.2 | 994.0 | 6,748.5 | 335.0 | 5,613.1 | 140.0 | 5,828.9 | 139.0 | 3,732.9 | 93.0 | 7,550.5 |
| 五年度 | 20,061.6 | 1,003.0 | 6,803.5 | 338.0 | 5,433.3 | 135.0 | 6,260.2 | 151.0 | 3,417.8 | 85.0 | 7,723.8 |

本表税額ハ大藏省主税局統計年報第三卷所附諸表決定額表中ノ「決定額」ヲ得

備考

| 年次 | 總額 | 内 大藏省所定額 | 内 地方自治法所定額 | 内 地方自治法所定額 | 内 地方自治法所定額 |
|-------|------------------|-----------------|---------------|-----------------|---------------|
| 昭和二年度 | 一、二六、六〇、六〇〇 | 七、〇三、二四、一九六 | ・六〇、〇〇〇 | 四、六四、一六、三三三 | ・三九、八 |
| 同 三年度 | 一、二一、六七、七、六〇〇 | 六、八、九、一、六、一九二 | ・六、〇〇〇 | 四、七、七、七、四、七〇 | ・三、八、三 |
| 同 四年度 | 一、一六、〇九、〇、一〇七 | 七、三、三、八、二、五、二〇 | ・六、五、〇〇〇 | 四、七、〇、七、〇、五、八七 | ・三、六、八 |
| 同 五年度 | 一、一〇、二、六、九、五、五、三 | 七、〇、二、二、八、五、〇、六 | ・六、二、〇〇〇 | 三、六、九、七、〇、四、七 | ・三、六、二 |
| 同 六年度 | 八、五、三、三、四、六、七、〇 | 五、六、二、二、二、一、一、七 | ・六、六、〇〇〇 | 二、八、〇、七、〇、五、五、五 | ・三、三、六 |
| 同 七年度 | 七、三、七、五、五、八、二、六 | 四、八、六、六、七、九、八、一 | ・六、六、〇〇〇 | 二、五、〇、九、七、八、三、五 | ・三、四、〇 |
| 同 八年度 | 八、三、四、四、七、一、九、九 | 五、四、九、五、九、四、八、七 | ・六、三、八、〇〇〇 | 二、八、四、八、七、七、一、二 | ・三、四、一 |

第五表

大藏省所定額ト其ノ他各地方自治法所定額ト比較額

備考
一 昭和八年度迄ハ決算ニ依ル
二 營業收益税卜了ルハ營業税又ハ營業收益税ナリ
三 印紙ヲ以テ納付スル内國税ヲ包含セズ
四 明治初年ニ於ケル物税行爲税等ハ何レモ其ノ他ノ直接税トシ酒造税煙草税米商會所税株式取引所税賣藥税菓子税醬油税ノ間接税トセリ、又道行税賣藥營業税取引所營業税、兌換銀行券發行税ハ何レモ其ノ他ノ直接税トセリ

備考

| 年度 | 酒 類 稅 | 煙 草 稅 | 米 商 會 所 稅 | 株式 取引 所 稅 | 賣 藥 稅 | 菓子 稅 | 醬 油 稅 | 物 稅 | 行 爲 稅 | 營業 稅 | 營業 收益 稅 | 印 紙 稅 |
|-------|-------------|-------------|-----------------------|--------------------|-------------|---------|-------------|--------|-------------|---------|---------------|-------------|
| 昭和六年度 | 一、四四、五〇一 | ・二、三、三 | 六、三、九、一、六 | ・二、〇、三 | 三、七、九、三、三 | ・〇、六、一 | 五、九、六、三、一 | ・〇、九、六 | 五、一、三、〇、一、五 | ・五、〇、七 | 六、一、八、九、五 | ・一、〇、〇 |
| 七年度 | 一、二六、一、三、二 | ・二、五、一 | 五、八、三、四、八 | ・〇、九、九 | 三、五、二、九、二 | ・〇、六、〇 | 六、三、七、七、五 | ・一、〇、八 | 二、九、四、七、六、八 | ・五、〇、二 | 五、八、八、三、五 | ・一、〇、〇 |
| 八年度 | 一、五九、七、〇、七 | ・二、五、三 | 五、八、一、三、七 | ・〇、九、二 | 四、〇、三、九、七 | ・〇、六、四 | 四、六、三、四、八 | ・〇、七、三 | 三、三、七、七、一、五 | ・五、一、八 | 六、三、三、三、〇、四 | ・一、〇、〇 |
| 九年度 | 一、六五、〇、七、七 | ・二、五、一 | 五、八、二、六、五 | ・〇、八、八 | 四、四、二、三、五 | ・〇、六、七 | 四、九、三、〇、六 | ・〇、七、五 | 三、四、一、七、八、八 | ・五、一、九 | 六、五、八、六、六、一 | ・一、〇、〇 |
| 十年度 | 一、九五、八、八、八 | ・二、八、一 | 五、七、九、二、二 | ・〇、八、三 | 五、〇、五、〇、〇 | ・〇、七、三 | 五、〇、四、七、九 | ・〇、七、二 | 三、四、一、四、八、五 | ・四、九、一 | 六、九、六、二、七、四 | ・一、〇、〇 |

第 5 次表

六大都市所在府縣ト其ノ他ノ道縣^及トノ郵便貯金額比較調

| | 金 額 | 合計額ニ對スル百分比 |
|----------|---------------|------------|
| 六大都市所在府縣 | 一、一八、二四〇、四四三 | 四四・三% |
| 其ノ他ノ道縣 | 一、五五四、七八九、二〇九 | 五四・七% |
| 合 計 | 二、六七三、〇二六、六五二 | 一〇〇・〇% |

備考 一 合計額ニハ「特殊」(當該所管所屬ノ京博ニテ府縣別ニ分類困難ノモノヲ包括スルモノ)ニシテ主トシテ大正三四年戰役行營貯金(六〇、三六、一〇八圓)ヲ含マズ

ニ 本表ハ昭和十年七月逓信省貯金局「郵便貯金府縣別職業別統計表」ニ依ル

第三十七表

昭和三年度基準税目別国税收入対照表

(單位千圓)

| 税目 | 昭和三年度 | 昭和四年度 | 昭和五年度 | 昭和六年度 | 昭和七年度 | 昭和八年度 | 昭和九年度 | 昭和十年度 |
|-------|-----------|-----------|-----------|-----------|-----------|-----------|-----------|-----------|
| 酒類 | 2,575,550 | 2,445,525 | 2,181,855 | 2,187,929 | 2,273,955 | 2,088,855 | 2,185,255 | 2,185,255 |
| 砂糖消費税 | 853,236 | 822,444 | 778,889 | 778,889 | 778,889 | 778,889 | 778,889 | 778,889 |
| 炭物消費税 | 403,874 | 403,874 | 403,874 | 403,874 | 403,874 | 403,874 | 403,874 | 403,874 |
| 糸引新税 | 1,040,000 | 1,040,000 | 1,040,000 | 1,040,000 | 1,040,000 | 1,040,000 | 1,040,000 | 1,040,000 |
| 鹽 | 150,000 | 150,000 | 150,000 | 150,000 | 150,000 | 150,000 | 150,000 | 150,000 |
| 硝 | 150,000 | 150,000 | 150,000 | 150,000 | 150,000 | 150,000 | 150,000 | 150,000 |
| 其ノ他 | 25,000 | 25,000 | 25,000 | 25,000 | 25,000 | 25,000 | 25,000 | 25,000 |

備考 一 本表ノ数字ハ昭和三年度以降ハ手戻込込ハ決算額 同九年度及同十年度ハ決算算額ニシテ何レモ
 衆任千圓未満ノ端数ヲ四捨五入シ掲記ス

農産物及一般物價指數比較調

第二十八表

昭和十年八月

(農林省調査)

内閣調査局

一 印紙ヲ以テ納付スル租税ヲ包含セズ
 二 指数ハ租税收入ノ最も多クシシ昭和三年度ヲ一〇〇.〇トス
 三 既往年度トノ比較折換上昭和三年度以テ一〇〇.〇トシテ算出スル租税法改正等ニ由ル増減ノ額ヲ注シシメテ
 掲グレバ五ノ如シ
 四 ロンドン海軍條約ニ基ク租税

| 地 租 | 昭和六年度 | 昭和七年度 | 原年度(基準年度) |
|-------|-------|-------|-----------|
| 營業収益税 | 六〇.七〇 | 一三.四四 | 一〇.八一 |
| 砂糖消費税 | 二二.一〇 | 四.〇四 | 四.六一 |
| 織物消費税 | 九.一一 | 四.一五 | 四.一五 |
| 計 | 九一.一三 | 二一.六三 | 二四.六一 |

(a) 釐金税中農産物ノ半額本徴(昭和七年六月ヨリ改定)

平年度減税額

一〇.〇

(b) 兌換銀行券係別改正ニ因ル兌換銀行券發行税ノ増減(昭和七年七月一日ヨリ改定)

(c) 輸入品ノ従價税率改正等ニ因ル関税ノ増(昭和七年六月十五日ヨリ改定)

昭和七年度

一六.一五

同 八年度(平年度)

二.二四

(d) 税目中「其ノ他」トアルハ税ニ廢止セラレタル營業税、道行税、醬油税、賣藥營業税及他税
 利得税(歳入増進部)ノ繰越額中歳入増進部ニ係ルモノナリ

| 年次 | | | | | | | | | | | | 昭和二年 | 種類 | | |
|----|----|----|----|----|----|----|----|----|----|----|----|------|----|------|----|
| 同 | 同 | 同 | 同 | 同 | 同 | 同 | 同 | 同 | 同 | 同 | 同 | 同 | 同 | 昭和二年 | 農 |
| 七月 | 六月 | 五月 | 四月 | 三月 | 二月 | 一月 | 九月 | 八月 | 七月 | 六月 | 五月 | 四月 | 三月 | | 一般 |
| | | | | | | | | | | | | | | | 指数 |
| 八 | 八 | 八 | 八 | 八 | 八 | 八 | 七 | 七 | 七 | 六 | 八 | 九 | 一〇 | 一〇 | 數 |
| 〇 | 〇 | 一 | 一 | 一 | 〇 | 九 | 九 | 一 | 八 | 〇 | 七 | 〇 | 〇 | 〇 | 下 |
| | | | | | | | | | | | | | | | 落 |
| | | | | | | | | | | | | | | | 率 |
| 二 | 二 | 一 | 一 | 一 | 二 | 二 | 二 | 二 | 三 | 二 | 〇 | 〇 | 〇 | 〇 | 率 |
| 〇 | 〇 | 九 | 九 | 九 | 〇 | 一 | 一 | 九 | 二 | 〇 | 三 | 〇 | 〇 | 〇 | 別 |
| | | | | | | | | | | | | | | | 農 |
| | | | | | | | | | | | | | | | 指數 |
| 七 | 七 | 七 | 七 | 七 | 七 | 六 | 六 | 五 | 五 | 七 | 八 | 九 | 一〇 | 一〇 | 數 |
| 七 | 四 | 五 | 六 | 八 | 九 | 七 | 九 | 一 | 九 | 二 | 七 | 一 | 〇 | 〇 | 下 |
| | | | | | | | | | | | | | | | 落 |
| | | | | | | | | | | | | | | | 率 |
| 二 | 二 | 二 | 二 | 二 | 二 | 三 | 三 | 四 | 四 | 二 | 一 | 〇 | 〇 | 〇 | 率 |
| 三 | 六 | 五 | 四 | 二 | 一 | 三 | 一 | 九 | 一 | 八 | 九 | 三 | 九 | 〇 | 別 |
| | | | | | | | | | | | | | | | 備 |
| | | | | | | | | | | | | | | | 考 |

農産物及一般物價指數ノ騰落率 (昭和二年基準)

農産物及一般物價指數

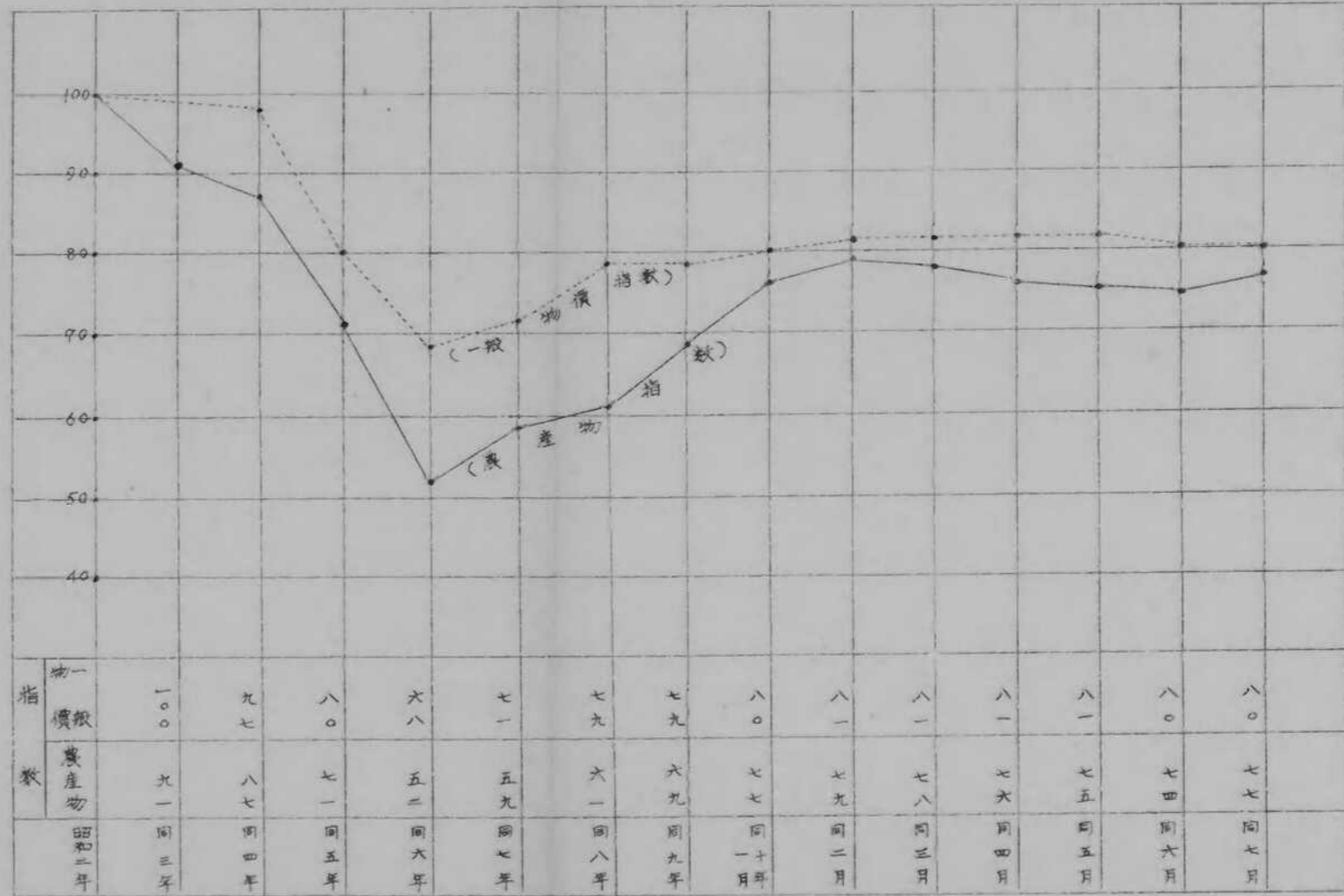

| 年別 | 種類 | | 年別 | | | | | | | | | | | |
|-----|-------|-------|-------|-------|------|------|------|------|-------|-------|-------|-------|-------|-------|
| | 昭和二年 | 昭和三年 | 同四年 | 同五年 | 同六年 | 同七年 | 同八年 | 同九年 | 同十年 | 同十一年 | 同十二年 | 同十三年 | 同十四年 | 同十五年 |
| 總物價 | 100.0 | 100.0 | 97.0 | 80.0 | 68.0 | 71.0 | 79.0 | 79.0 | 80.0 | 81.0 | 81.0 | 81.0 | 81.0 | 81.0 |
| 農産物 | 100.0 | 100.0 | 91.0 | 82.0 | 71.0 | 52.0 | 52.0 | 61.0 | 69.0 | 77.0 | 77.0 | 78.0 | 76.0 | 74.0 |
| 米 | 100.0 | 100.0 | 87.0 | 82.0 | 72.0 | 52.0 | 60.0 | 61.0 | 74.0 | 82.0 | 83.0 | 84.0 | 83.0 | 82.0 |
| 平均 | 100.0 | 100.0 | 113.0 | 110.0 | 86.0 | 70.0 | 81.0 | 66.0 | 76.0 | 100.0 | 105.0 | 108.0 | 105.0 | 102.0 |
| 大 | 100.0 | 100.0 | 123.0 | 119.0 | 88.0 | 73.0 | 85.0 | 76.0 | 105.0 | 111.0 | 115.0 | 118.0 | 115.0 | 112.0 |
| 中 | 100.0 | 100.0 | 115.0 | 111.0 | 94.0 | 74.0 | 86.0 | 77.0 | 106.0 | 112.0 | 116.0 | 119.0 | 116.0 | 113.0 |
| 小 | 100.0 | 100.0 | 94.0 | 91.0 | 76.0 | 71.0 | 81.0 | 78.0 | 108.0 | 114.0 | 118.0 | 121.0 | 118.0 | 115.0 |
| 生 | 100.0 | 100.0 | 96.0 | 95.0 | 62.0 | 49.0 | 53.0 | 44.0 | 57.0 | 74.0 | 74.0 | 74.0 | 74.0 | 74.0 |
| 穀 | 100.0 | 100.0 | 96.0 | 95.0 | 62.0 | 49.0 | 53.0 | 44.0 | 57.0 | 74.0 | 74.0 | 74.0 | 74.0 | 74.0 |

農産物及一般物價總平均指數

農産物及一般物價總平均指數

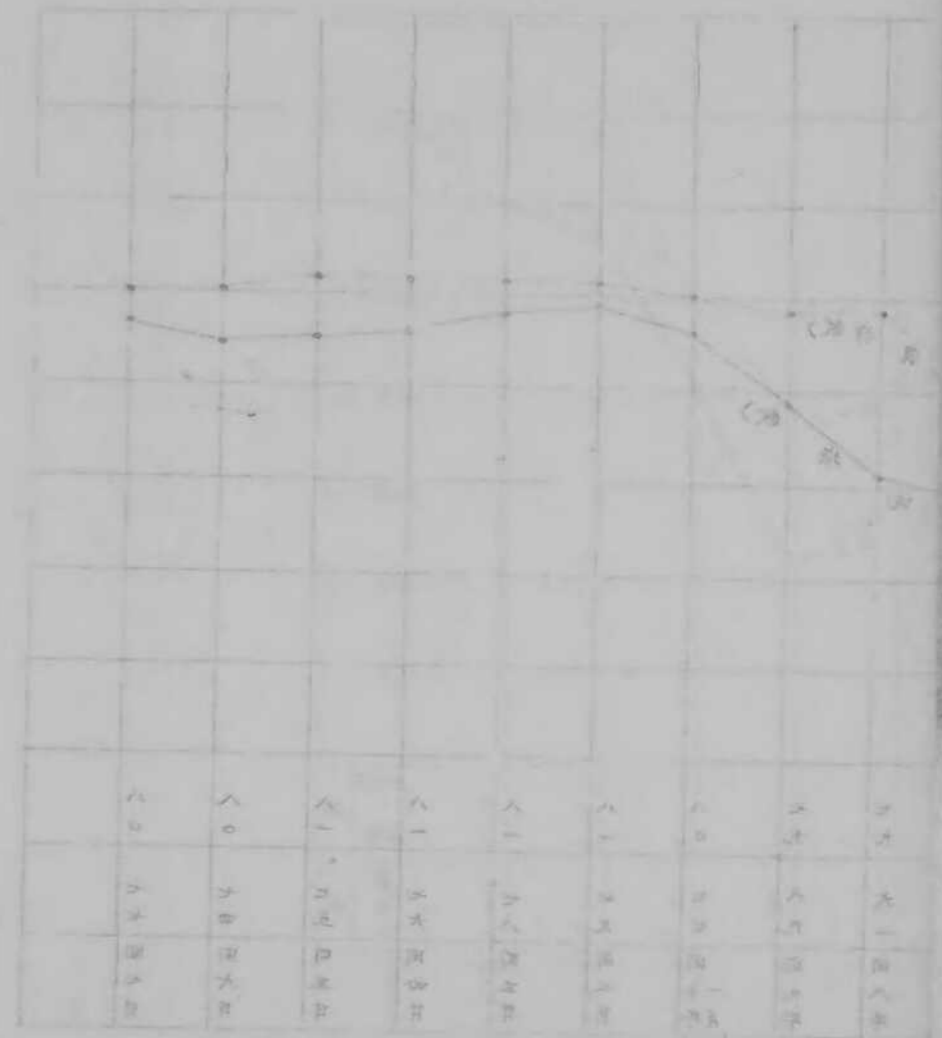

農産物及農家購入品價格騰落比較調

第二十九表

昭和十年七月

(農林省調査)

内閣調査局

| 年次 | 昭和四年 | 五年 | 六年 | 七年 | 八年 | 九年 | 十年 | 十一年 | 十二年 | 十三年 | 十四年 | 十五年 | 十六年 |
|-------------|------|----|----|----|----|----|----|-----|-----|-----|-----|-----|-----|
| 農家必需購入品物價指數 | 100 | 81 | 69 | 71 | 77 | 77 | 81 | 89 | 91 | 91 | 91 | 91 | 93 |
| 村落必需品 | 100 | 89 | 77 | 74 | 84 | 87 | 90 | 90 | 92 | 92 | 94 | 94 | 95 |
| 下落率 | 割 | 19 | 29 | 23 | 19 | 19 | 11 | 9 | 8 | 8 | 6 | 6 | 5 |
| 備考 | | | | | | | | | | | | | |

農産物 農家必需購入品物價指數及騰落率 (数字ハ四捨五入ニヨル)

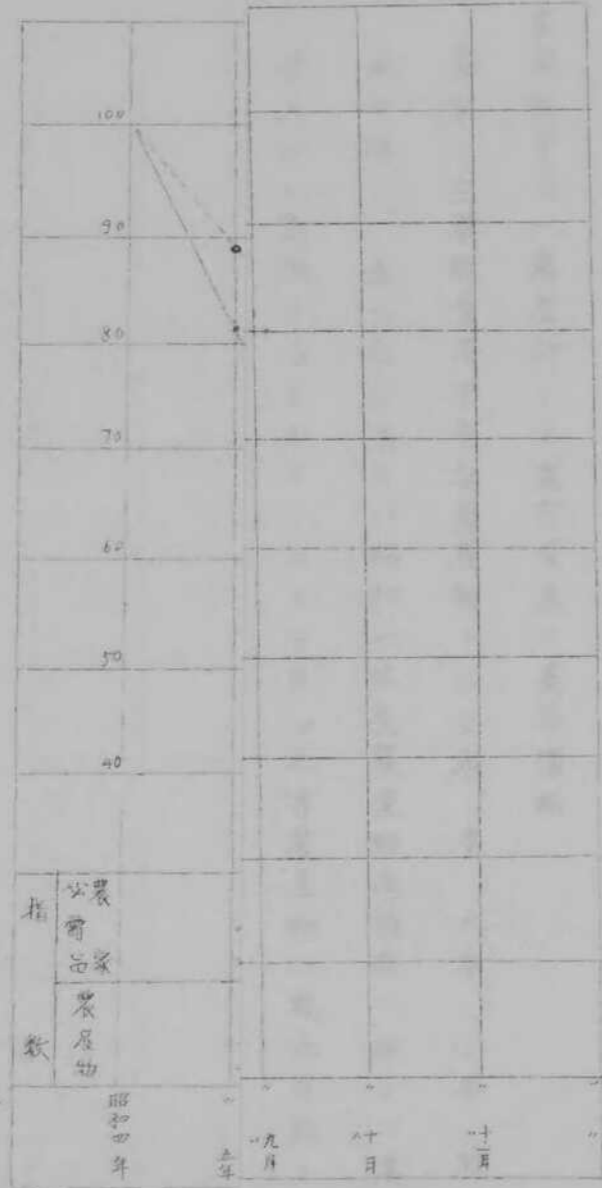

農産物及農家必需購入品物價指數

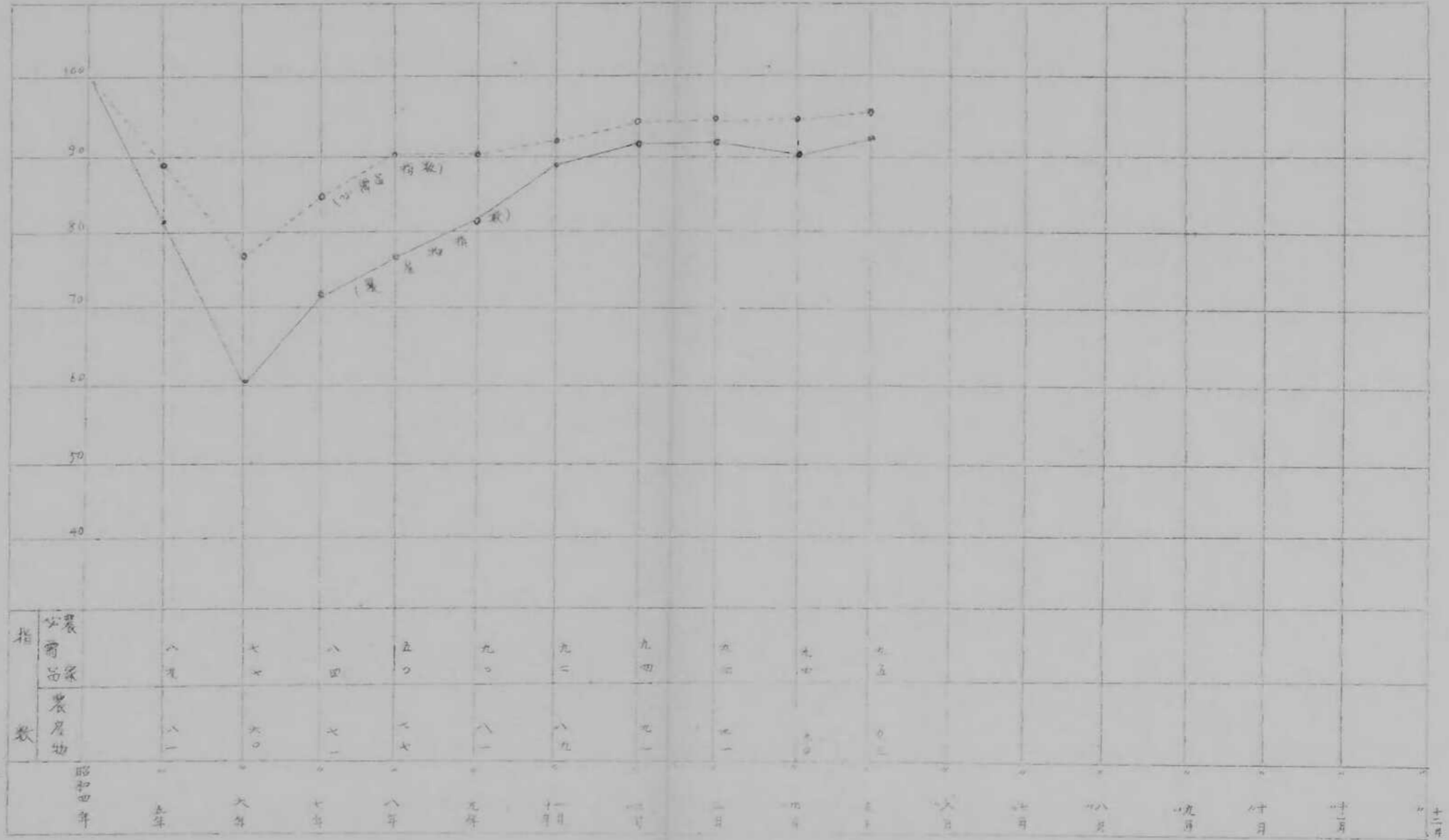

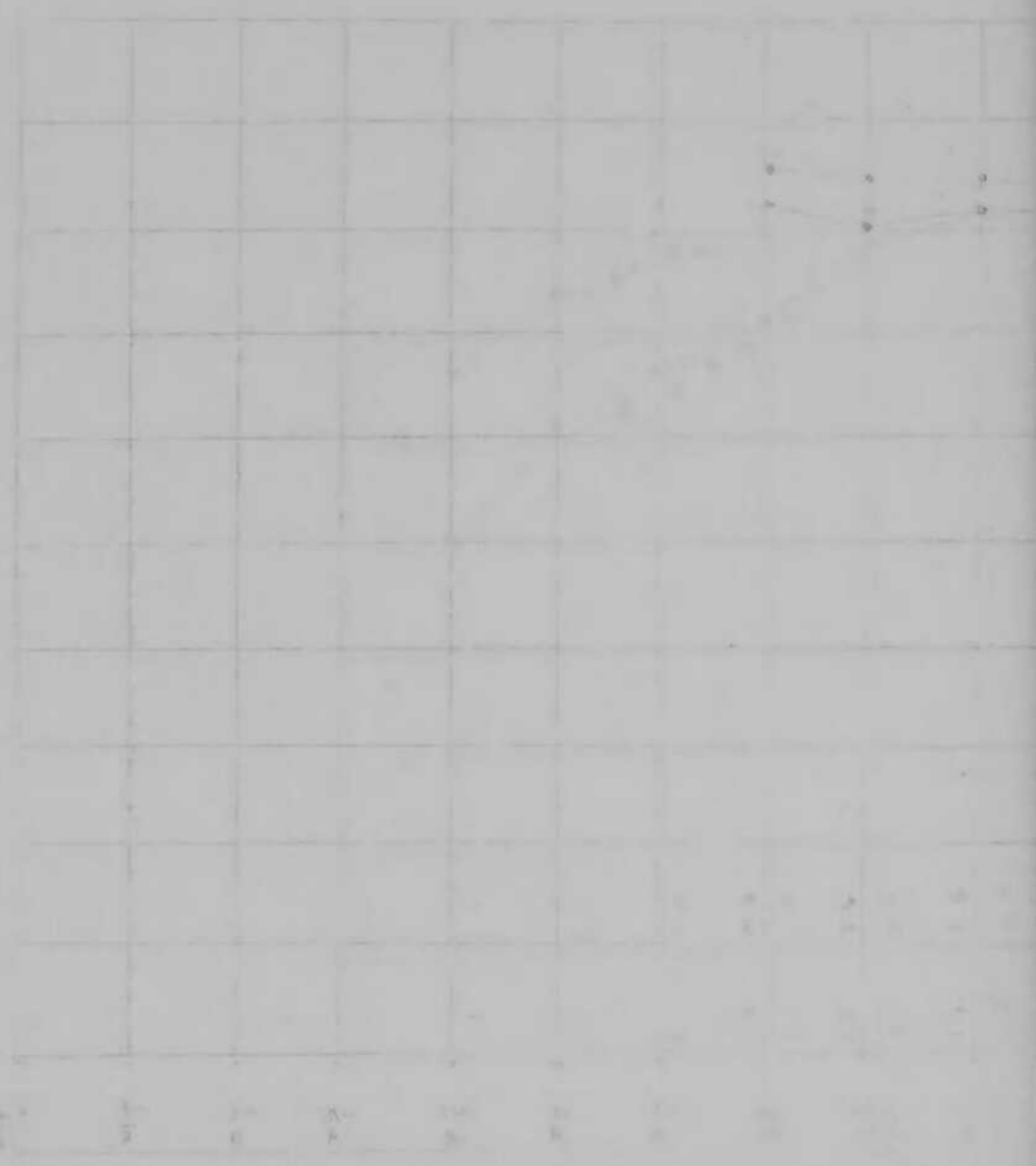

一、農家販賣品価格指数

(一) 農家販賣品（農産物）ノ選定及其ノ基本價格

農家ノ主要販賣品中主要農産物トシテ米、麥（大麥、小麥、稗麥）
 菰ヲ採ル。蓋シ右三品目ハ昭和七年度農家經濟調査ニ依レバ農業総
 收入中七割強ヲ占ムルモノニシテ且ツ之等農産物ハ幾分自給スルモ
 概シテ商品化率高ク從テ農業收入ノ増減ヲトスルニ適當ナル品目ナ
 リトス。

而シテ右農産物ノ價格ハ或ルバク農家ノ庭先相場ニ近キ價格ヲ採ル
 ヲ妥當ト認メ指數作成ニ當リテハ商工大臣官房統計課「卸賣物價月
 報」一十三都府平均ニ於ケル價格ヲトシ、假シ爾ハ各縣局ノ「各
 相場日報」ニヨル全國平均相場行是ニ依ル。

(二) 農家販賣品價格指數ノ様式

農家販賣品價格指數ハ下式前ノ昭和四年ヲトルヲ基準トシムルヲ以

卸賣物價月報ハ十二箇市平均ノ十二月ノ月平均ヲトル、而シテ
 農家ノ販賣品價格指數構成ニ當リ、自昭和五年五ヶ年平均米、麥、雜ノ
 生産額對心ニ應ジテ、ウエイ如左ノラ附スルモノトスレバ各農産物ノ「加
 重」數ハ左ノ如シ

- (1) 米 七〇
- (2) 麥 一一
- (3) 雜 一八

依リテ農家ノ販賣品價格指數ハ左ノ如キ方法ニ依リ算出セラレ、コ
 トナル

$$\frac{\text{米ノ指數} \times 70 + \text{麥ノ指數} \times 10 + \text{雜ノ指數} \times 18}{100}$$

二 農家購入品價格指數

(一) 費目及品目ノ選定及基本價格

農家購入品價格指數作成ノ基礎トシテ主トシテ農業經營費及生計費
 中五費目ヲトリ各費目中主要品目ニシテ連年價格(卸賣又ハ小賣價
 格)調査アルモノヲトレバ左ノ如クナル

費目

- (1) 肥料費(四品目)……硫酸安母尼亞、過磷酸石灰、大豆油粕、菜種油粕
- (2) 飲食費(六品目)……醬油、味噌、食酢、食塩、精製糖、食米
- (3) 被服費(二品目)……綿洋服、モスリン打纒、莫大小襪、足袋
- (4) 嗜好費(二品目)……清酒、煙草
- (5) 光熱費(四品目)……薪、燈油、燐寸、電燈

而シテ價格指數構成ニ當リテハ或レハ、農家ノ實際購入價格ニ近ク
 ヲシタルモノニ、或レハ小賣價格ヲ採ルヲ妥當トスルモノ、此品目
 中肥料ニ付テハ小賣價格ナキモノ便宜地方卸賣價格ヲトルノ旨、
 而シテ卸賣價格及小賣價格、何レモ商工大臣官房統計課「卸賣物價

月報（一十二都市平均）及「小賣物價月報」ニ對テ其價格ヲ採ル
 指數ノ構成

農家購入品價格指數ハ下況前ノ昭和四年ヲトルヲ基準トシテ以
 テ卸賣物價ニ在リテハ十二月ノ平均ヲ基準トシ小賣物價格ニ於テ
 ハ、十二月十六日ヲ基準トスル前記「月報」ノ指數ヲ其儘踏襲スル
 モトトス。

農家購入品價格指數作成ニ當リ昭和七年農家經濟調査ヨリ算出セ
 ル各支出費目額ノ割合ニ應ジテ「加重」ヲ附スルコト、スレバ左ノ
 如シ

| | 金額 | 割合 |
|---------|------|----|
| (1) 肥料費 | 七八三二 | 三七 |
| (2) 飲食費 | 五一七六 | 二四 |
| (3) 被服費 | 四四三三 | 二一 |
| (4) 嗜好費 | 二一五四 | 一〇 |

(5) 光熱費 一六三〇 八
 計 一一三二六 一〇〇

依ツテ農家購入品價格指數ハ左ノ如キ方法ニ依リ算出セラルコト
 トナル

$$\frac{\text{肥料品目指數/合計} \times 37 + \text{飲食品目指數/合計} \times 24 + \text{被服品目指數/合計} \times 21 + \text{嗜好品目指數/合計} \times 10}{100} \times 8$$

農家販賣品價格指數作成ノ資料

一、昭和七年度農家經濟調査ニ於ケル農業總收入ニ對スル米麥類ノ收入割

合

| | | | |
|-----|-------|-------|-----------------|
| 自作農 | 農業總收入 | 米麥類收入 | 總收入ニ對スル米麥類ノ收入割合 |
| 八四八 | 八四七 | 六三一 | 七四% |
| 小作農 | 八四七 | 六〇九 | 七一 |
| 小作農 | 八四〇 | 七〇二 | 七一 |

備考 考一 本表ハ昭和十年二月農家經濟調査(昭和七年度)ニ依ルモノニシテ調査農家ハ二三三戸ナリ本表ニ於ケル米麥類ハ大麥小麥雜麥ヲ云フ

二、昭和七年度農家經濟調査ニ於ケル米麥類ノ販賣割合

| | | | | |
|-----|-----|----|----|---------------|
| 自作農 | 米 | 麥 | 雜 | 生産高ニ對スル販賣高ノ割合 |
| 二一六 | 五三 | 三五 | 二二 | 五八 |
| 小作農 | 二二〇 | 五五 | 二二 | 五八 |
| 小作農 | 二三二 | 四九 | 二二 | 五八 |

備考

(一) 本表ハ昭和十年二月農務省調査會ハ昭和七年度ノニ依ル、生産高ハ當該年度ノ收穫高ノ前年度ヨリノ増進ヲモ含ム、又販賣高ハ當該年度内ニ於テ販賣セラレタルモノナリ

(二) 昭和四年帝國農會ノ農産物販賣ニ關スル調査ニ依レバ米ノ商品化率ハ五〇%小麥六三%大豆一三%ナリ

(三) 本表ニ於ケル小麦ハ大麥、小麥、稗麥ヲ云フ

三、自昭和五年至十年平均米、麥、大豆ノ生産額割合

| | 金額 | 割合 |
|----|----------|-----|
| 穀類 | 一、七三、九五六 | 一〇〇 |
| 米 | 一、二一、八七三 | 七〇 |
| 小麦 | 一、九八、九七六 | 一一 |
| 大豆 | 三、一、一〇七 | 一八 |

備考一 本表ニ於ケル小麦ハ大麥、小麥、稗麥ヲ云フ

家畜ノ名増格指数ノ資料

昭和七年農務省經濟調査ニ於ケル農家ノ主要現金支出費目

(一般農家全國平均)

| 種類 | 自稼農 | 自小作農 | 小作農 | 平均 |
|-----|-------|-------|-------|-------|
| 肥料費 | 八一、〇五 | 八一、三九 | 七二、五二 | 七八、三二 |
| 飲食費 | 五三、三三 | 四六、九一 | 五五、〇八 | 五二、七七 |
| 被服費 | 五三、一五 | 四五、六二 | 三四、〇七 | 四四、三三 |
| 交際費 | 四九、九八 | 三七、四九 | 二八、四三 | 三八、六三 |
| 衛生費 | 三〇、六八 | 二四、五八 | 二一、七三 | 二五、六六 |
| 住宅費 | 二一、二一 | 二二、六一 | 二一、六〇 | 二一、四四 |
| 嗜好費 | 二五、四一 | 二四、八七 | 一九、二二 | 二二、一六 |
| 住居費 | 二七、八八 | 一七、〇五 | 一六、八四 | 二〇、九二 |

| | | | | |
|-----|------|------|------|------|
| ... | 17.2 | 16.0 | 15.1 | 15.3 |
| ... | 16.1 | 15.7 | 15.5 | 14.7 |
| ... | 12.5 | 12.4 | 13.0 | 13.2 |
| ... | 9.7 | 11.8 | 10.4 | 10.5 |
| ... | 13.8 | 9.3 | 6.4 | 9.8 |
| ... | 11.8 | 12.7 | 5.4 | 9.5 |
| ... | 9.5 | 5.7 | 3.7 | 6.3 |
| ... | 4.8 | 3.5 | 1.7 | 3.2 |

備考 本表ハ昭和十年二月「農家經濟調査」(昭和七年度)ニ依ル
資料、昭和七年度農家經濟調査ニヨリ農家ノ主要現金支出費目列ニ

見レハ本表ノ如クテアル所ニテ等ノ中農家ノ購入品(主
トシテ農業經營費及生計費中ニ含マルルモノトシテ肥料費
飲食費、被服費、文藝費、衛生費、嗜好費、光熱費、家具什

器費、教育費、修養費、娯樂費等ノ十一費目ヲ採ル。他ノ臨
時費及特殊ノ費目ナレハコレヲ除ケリ

二、農家購入品價格指數構成費目ヲ示ス品目名

- 費目 品目
- 肥料費 硫酸安丹尼重、通稱酸石灰、大豆油粕、菜種油粕
- 飲食費 醬油、味噌、食酢、食塩、精製糖、分蜜糖
- 被服費 晒木綿、縮木綿、モスリン、打綿、良大小襪衣、足袋
- 嗜好費 清酒、煙草
- 光熱費 薪、燈油、餅寸、電燈

三、五費目が其ノ合計額ヲニ於テ占ムル割合

(指數構成上ノ「ウエイト」)

農家ノ現金支出費(自作自小作、小作農ノ平均)

肥料費 金 額 七八、四三二 三七%

| | | |
|-----|--------|-------|
| 飲食費 | 五、七、七 | 二、四、〇 |
| 被服費 | 四、四、三 | 二、一 |
| 嗜好費 | 二、一、五 | 一、〇 |
| 光熱費 | 一、六、三 | 八 |
| 計 | 二一、二、六 | 一〇、〇 |

四、農家ノ概現金支出費中(一)ニ於ケル十一費目ノ占ムル額ハ三、一、〇五文圍
 及(二)ノ五費目ノ占ムル額ハ二、一、二六文圍ニシテ前者ニ對スル後者ノ割
 △ハ六、八、三〇%デアル、故ニコレ等五費目ハ大体ニ於テ農家主要現金支
 出額ノ約七割ヲ占ムルモノデアリ農家支出ノ傾向ヲトスルニ足ルモノ
 ト考ヘラル。

地方税

内務

第三十表

内

地方滞納税調

内務省調査

内閣調査局

| | |
|---------|------------------------------|
| | 團體別 |
| 滯納額 | 區分 |
| 二九〇、八七二 | 昭和四年度 |
| 三八三、八五三 | 昭和五年度 |
| 四二八、三六八 | 昭和六年度 |
| 三九四、七八九 | 昭和七年度 |
| 三〇五、四〇一 | 昭和八年度 |
| 八三、二〇六 | 昭和八年度迄、補定 済額ノ昭和九年 度繰越額 |

地方税滯納總覽

(單位圓)

滯納調

省調査

啓調査局

地方税滞納總覽

(單位圓)

| 團體別 區分 | 道府縣 | | | 市 | | | 町村 | | | 合計 | | |
|-----------|----------|------|--------|----------|------|--------|----------|------|-----------|-----------|------|---------|
| | 徵收濟額 | 徵收歩合 | 滞納額 | 徵收濟額 | 徵收歩合 | 滞納額 | 徵收濟額 | 徵收歩合 | 滞納額 | 徵收濟額 | 徵收歩合 | 滞納額 |
| 昭和四年度 | 二五五七、五四九 | 〇九六八 | 八〇、二五八 | 二六七五、二五三 | 〇九二六 | 七、三六三 | 二七五三、五六七 | 〇九四六 | 一、三六二、六六二 | 六四七、八一四 | 〇九五六 | 二九〇、〇八二 |
| 昭和五年度 | 三〇、九九一 | 〇九五九 | 一〇、三五三 | 二二、七三五 | 〇九一三 | 九、二六三 | 三三〇、一二三 | 〇九二八 | 一、八八三、九九三 | 一、五八二、一六七 | 〇九三七 | 三八三、二八五 |
| 昭和六年度 | 二二、三三七 | 〇九四八 | 一、一九五 | 一〇、三八七 | 〇九〇三 | 一〇、八九六 | 一八、九九〇 | 〇九〇五 | 一、九九七、五九四 | 一、五一一、〇五四 | 〇九二二 | 四二八、二三六 |
| 昭和七年度 | 二一、九七八 | 〇九四九 | 一、〇五七 | 二一、八八九 | 〇九一四 | 八、六六三 | 一八、五九七 | 〇九〇三 | 一、九六八、六九九 | 一、五七二、八五九 | 〇九二三 | 三九四、〇七八 |
| 昭和八年度 | 二二、三六三 | 〇九四九 | 八、三六六 | 一三、三九九 | 〇九二三 | 七、四〇三 | 一八、六六三 | 〇九一九 | 一、四七七、一三五 | 一、五五七、〇九六 | 〇九四二 | 三〇、五四〇 |
| 昭和八年度迄滞納額 | | | 二四、四七四 | | | 二、二八四 | | | 三、八五〇 | | | 八三、二〇六 |

地方稅簿細目

(道府縣稅目)

| 令計 | 道府縣 | | 昭和四年度 | | 昭和五年度 | | 昭和六年度 | |
|-----|-----------|-------|-----------|-----------|----------|----------|----------|-------|
| | 徵收淨額 | 歩合淨額 | 徵收淨額 | 歩合淨額 | 徵收淨額 | 歩合淨額 | 徵收淨額 | 歩合淨額 |
| 北道 | 七、七二、三六七 | 一、九八五 | 七、九一、八九三 | 七、二二、一九二 | 九、九八八 | 二、五〇、二一〇 | 六、七四、八三二 | 一、九八七 |
| 青森 | 三、一九四、五九六 | 九、九九〇 | 三、四四〇、〇〇〇 | 三、〇九九、七九九 | 三、三三、一九九 | 三、三、一九九 | 二、六九、三三八 | 一、〇六九 |
| 岩手 | 二、八六六、三九九 | 六、六六五 | 一、〇〇〇、三三六 | 二、七五五、〇九〇 | 一、八七、七〇五 | 一、一八、七〇五 | 二、五五、〇九三 | 九、三三五 |
| 宮城 | 四、〇六〇、三五四 | 九、五五六 | 一、八五、一七五 | 二、七二八、六五二 | 九、九三二 | 二、六八、七五四 | 三、三三、一四〇 | 九、九〇一 |
| 秋田 | 三、五三四、一八七 | 九、四九九 | 一、八五、八三三 | 三、二二〇、六六一 | 九、九三二 | 二、六三、五八七 | 二、九四、四〇六 | 九、九〇一 |
| 山形 | 四、六八、一〇八 | 九、六八八 | 一、五三、一三三 | 四、二四九、二八五 | 九、五五二 | 二、一〇、六九六 | 三、七〇、六〇一 | 九、九三八 |
| 福島 | 五、三三、二八八 | 九、三三三 | 三、三三、二四一 | 四、〇二七、八八二 | 八、八八二 | 四、三〇、三四〇 | 四、〇二、九〇一 | 九、九〇七 |
| 茨城 | 五、四四、五七七 | 九、五五五 | 二、三三、〇〇〇 | 四、一一一、〇七六 | 九、九三三 | 二、〇〇、七二二 | 五、二四、〇〇〇 | 九、九〇八 |
| 栃木 | 四、五五、二〇二 | 九、五五二 | 二、九四、九一〇 | 四、二四三、二八二 | 九、九三三 | 二、〇〇、一七四 | 四、三五、〇〇〇 | 九、九〇八 |
| 群馬 | 六、五九、七、八〇 | 一、七六六 | 二、五九、一〇七 | 六、〇四三、二八二 | 九、五五四 | 三、〇二、五八七 | 五、二七、八一五 | 九、九〇八 |
| 埼玉 | 五、九三、三三三 | 九、九三三 | 二、二一、一八八 | 五、七二〇、八五〇 | 九、九三三 | 一、九四、二六六 | 五、五三、九二六 | 九、九〇一 |
| 千葉 | 二、一九九、九〇八 | 一、〇二六 | 一九〇、〇八五 | 二、七三〇、八二一 | 八、九九九 | 一、九四、三八一 | 二、六〇、三三九 | 九、九〇一 |
| 神奈川 | 七、五〇、四三三 | 八、八八二 | 五、三三、一〇〇 | 六、一六四、四九一 | 八、八八二 | 六、〇〇、一四六 | 七、一〇、三三九 | 八、八八二 |
| 新潟 | 四、〇三、七〇〇 | 九、九八八 | 四、四三、二二二 | 四、〇一、九二七 | 九、八八二 | 六、六、六八二 | 三、三三、〇三九 | 九、九〇一 |
| 富山 | 三、九六、一六三 | 九、九八〇 | 三、三三、四九二 | 三、六三、六三三 | 九、八八二 | 四、四三、三六二 | 三、一八、二六〇 | 九、九〇一 |
| 石川 | 三、三三、五六一 | 九、九八四 | 一、七、一六六 | 三、二〇、二四四 | 九、八八二 | 四、七、七六一 | 二、七四、九五四 | 九、九〇一 |
| 福井 | 二、五五、一〇三 | 九、九七三 | 六、九、七一〇 | 二、四四、七三六 | 九、九五五 | 一、〇八、三三六 | 二、二二、〇三三 | 九、九〇一 |
| 山梨 | 七、八三、三三三 | 九、九八四 | 一、二〇、五四四 | 六、六三、六三三 | 九、九五五 | 三、〇七、七五八 | 五、二六、八二六 | 九、九〇一 |
| 長野 | 五、〇一、二六〇 | 九、九七七 | 一、二四、八九九 | 四、八三、三四九 | 九、九九二 | 三、六、九六四 | 四、五〇、七四一 | 九、九〇一 |
| 岐阜 | 六、四四、一四二 | 九、九七四 | 一、七、七二四 | 六、二六、七七一 | 九、九五九 | 二、五八、九六四 | 五、四九、七四四 | 九、九〇一 |
| 愛知 | 八、〇〇、〇〇〇 | 九、九八〇 | 一、〇〇、〇〇〇 | 七、〇〇、〇〇〇 | 九、九八〇 | 一、〇〇、〇〇〇 | 六、〇〇、〇〇〇 | 九、九八〇 |
| 三重 | 三、三三、三三三 | 九、九七〇 | 一、三三、三三三 | 三、〇〇、〇〇〇 | 九、九八〇 | 一、三三、三三三 | 二、六六、六六六 | 九、九〇一 |
| 滋賀 | 三、六九、三三三 | 九、九八一 | 三、六九、三三三 | 三、三三、三三三 | 九、九八一 | 三、六九、三三三 | 三、三三、三三三 | 九、九八一 |
| 京都 | 四、五五、五五五 | 九、九八一 | 四、五五、五五五 | 四、〇〇、〇〇〇 | 九、九八一 | 四、五五、五五五 | 四、〇〇、〇〇〇 | 九、九八一 |
| 大阪 | 五、五五、五五五 | 九、九八一 | 五、五五、五五五 | 五、〇〇、〇〇〇 | 九、九八一 | 五、五五、五五五 | 五、〇〇、〇〇〇 | 九、九八一 |
| 兵庫 | 六、六六、六六六 | 九、九八一 | 六、六六、六六六 | 六、〇〇、〇〇〇 | 九、九八一 | 六、六六、六六六 | 六、〇〇、〇〇〇 | 九、九八一 |
| 奈良 | 七、七七、七七七 | 九、九八一 | 七、七七、七七七 | 七、〇〇、〇〇〇 | 九、九八一 | 七、七七、七七七 | 七、〇〇、〇〇〇 | 九、九八一 |
| 和歌山 | 八、八八、八八八 | 九、九八一 | 八、八八、八八八 | 八、〇〇、〇〇〇 | 九、九八一 | 八、八八、八八八 | 八、〇〇、〇〇〇 | 九、九八一 |
| 鳥取 | 九、九九、九九九 | 九、九八一 | 九、九九、九九九 | 九、〇〇、〇〇〇 | 九、九八一 | 九、九九、九九九 | 九、〇〇、〇〇〇 | 九、九八一 |
| 島根 | 一、〇〇、〇〇〇 | 九、九八一 | 一、〇〇、〇〇〇 | 一、〇〇、〇〇〇 | 九、九八一 | 一、〇〇、〇〇〇 | 一、〇〇、〇〇〇 | 九、九八一 |
| 岡山 | 二、〇〇、〇〇〇 | 九、九八一 | 二、〇〇、〇〇〇 | 二、〇〇、〇〇〇 | 九、九八一 | 二、〇〇、〇〇〇 | 二、〇〇、〇〇〇 | 九、九八一 |
| 広島 | 三、〇〇、〇〇〇 | 九、九八一 | 三、〇〇、〇〇〇 | 三、〇〇、〇〇〇 | 九、九八一 | 三、〇〇、〇〇〇 | 三、〇〇、〇〇〇 | 九、九八一 |
| 山口 | 四、〇〇、〇〇〇 | 九、九八一 | 四、〇〇、〇〇〇 | 四、〇〇、〇〇〇 | 九、九八一 | 四、〇〇、〇〇〇 | 四、〇〇、〇〇〇 | 九、九八一 |
| 徳島 | 五、〇〇、〇〇〇 | 九、九八一 | 五、〇〇、〇〇〇 | 五、〇〇、〇〇〇 | 九、九八一 | 五、〇〇、〇〇〇 | 五、〇〇、〇〇〇 | 九、九八一 |
| 香川 | 六、〇〇、〇〇〇 | 九、九八一 | 六、〇〇、〇〇〇 | 六、〇〇、〇〇〇 | 九、九八一 | 六、〇〇、〇〇〇 | 六、〇〇、〇〇〇 | 九、九八一 |
| 愛媛 | 七、〇〇、〇〇〇 | 九、九八一 | 七、〇〇、〇〇〇 | 七、〇〇、〇〇〇 | 九、九八一 | 七、〇〇、〇〇〇 | 七、〇〇、〇〇〇 | 九、九八一 |
| 高知 | 八、〇〇、〇〇〇 | 九、九八一 | 八、〇〇、〇〇〇 | 八、〇〇、〇〇〇 | 九、九八一 | 八、〇〇、〇〇〇 | 八、〇〇、〇〇〇 | 九、九八一 |
| 福岡 | 九、〇〇、〇〇〇 | 九、九八一 | 九、〇〇、〇〇〇 | 九、〇〇、〇〇〇 | 九、九八一 | 九、〇〇、〇〇〇 | 九、〇〇、〇〇〇 | 九、九八一 |
| 佐賀 | 一、〇〇、〇〇〇 | 九、九八一 | 一、〇〇、〇〇〇 | 一、〇〇、〇〇〇 | 九、九八一 | 一、〇〇、〇〇〇 | 一、〇〇、〇〇〇 | 九、九八一 |
| 熊本 | 二、〇〇、〇〇〇 | 九、九八一 | 二、〇〇、〇〇〇 | 二、〇〇、〇〇〇 | 九、九八一 | 二、〇〇、〇〇〇 | 二、〇〇、〇〇〇 | 九、九八一 |
| 大分 | 三、〇〇、〇〇〇 | 九、九八一 | 三、〇〇、〇〇〇 | 三、〇〇、〇〇〇 | 九、九八一 | 三、〇〇、〇〇〇 | 三、〇〇、〇〇〇 | 九、九八一 |
| 宮崎 | 四、〇〇、〇〇〇 | 九、九八一 | 四、〇〇、〇〇〇 | 四、〇〇、〇〇〇 | 九、九八一 | 四、〇〇、〇〇〇 | 四、〇〇、〇〇〇 | 九、九八一 |
| 鹿児島 | 五、〇〇、〇〇〇 | 九、九八一 | 五、〇〇、〇〇〇 | 五、〇〇、〇〇〇 | 九、九八一 | 五、〇〇、〇〇〇 | 五、〇〇、〇〇〇 | 九、九八一 |
| 沖縄 | 六、〇〇、〇〇〇 | 九、九八一 | 六、〇〇、〇〇〇 | 六、〇〇、〇〇〇 | 九、九八一 | 六、〇〇、〇〇〇 | 六、〇〇、〇〇〇 | 九、九八一 |
| 合計 | 二、五五、五五五 | 九、九八一 | 二、五五、五五五 | 二、五五、五五五 | 九、九八一 | 二、五五、五五五 | 二、五五、五五五 | 九、九八一 |

| 道廳及 | 昭和七年 | | 昭和八年 | | 滞納累額 |
|-----|-------------|-------|-------------|-------------|-----------|
| | 徵收額 | 滞納額 | 徵收額 | 滞納額 | |
| 北海道 | 4,063,035 | 8,669 | 4,125,511 | 6,237,877 | 770,239 |
| 青森 | 8,622,812 | 9,176 | 8,919,234 | 5,688,812 | 1,366,751 |
| 岩手 | 3,330,041 | 8,926 | 3,087,910 | 5,276,770 | 67,668 |
| 宮城 | 6,327,404 | 9,176 | 8,445,522 | 9,779,200 | 97,638 |
| 秋田 | 3,330,041 | 7,911 | 3,322,268 | 8,083,322 | 331,159 |
| 山形 | 7,929,639 | 9,989 | 8,859,947 | 3,771,111 | 76,330 |
| 福島 | 5,626,656 | 6,181 | 5,888,870 | 3,335,113 | 51,255 |
| 茨城 | 1,921,555 | 8,455 | 2,517,776 | 3,433,112 | 87,204 |
| 栃木 | 6,066,442 | 8,455 | 6,077,777 | 8,981,233 | 180,321 |
| 群馬 | 1,921,555 | 8,455 | 2,517,776 | 8,981,233 | 180,321 |
| 埼玉 | 1,921,555 | 8,455 | 2,517,776 | 8,981,233 | 180,321 |
| 東京 | 2,517,776 | 8,455 | 2,517,776 | 8,981,233 | 180,321 |
| 神奈川 | 2,517,776 | 8,455 | 2,517,776 | 8,981,233 | 180,321 |
| 山梨 | 2,517,776 | 8,455 | 2,517,776 | 8,981,233 | 180,321 |
| 長野 | 2,517,776 | 8,455 | 2,517,776 | 8,981,233 | 180,321 |
| 岐阜 | 2,517,776 | 8,455 | 2,517,776 | 8,981,233 | 180,321 |
| 石川 | 2,517,776 | 8,455 | 2,517,776 | 8,981,233 | 180,321 |
| 福井 | 2,517,776 | 8,455 | 2,517,776 | 8,981,233 | 180,321 |
| 滋賀 | 2,517,776 | 8,455 | 2,517,776 | 8,981,233 | 180,321 |
| 三重 | 2,517,776 | 8,455 | 2,517,776 | 8,981,233 | 180,321 |
| 奈良 | 2,517,776 | 8,455 | 2,517,776 | 8,981,233 | 180,321 |
| 和歌山 | 2,517,776 | 8,455 | 2,517,776 | 8,981,233 | 180,321 |
| 鳥取 | 2,517,776 | 8,455 | 2,517,776 | 8,981,233 | 180,321 |
| 島根 | 2,517,776 | 8,455 | 2,517,776 | 8,981,233 | 180,321 |
| 岡山 | 2,517,776 | 8,455 | 2,517,776 | 8,981,233 | 180,321 |
| 広島 | 2,517,776 | 8,455 | 2,517,776 | 8,981,233 | 180,321 |
| 山口 | 2,517,776 | 8,455 | 2,517,776 | 8,981,233 | 180,321 |
| 徳島 | 2,517,776 | 8,455 | 2,517,776 | 8,981,233 | 180,321 |
| 香川 | 2,517,776 | 8,455 | 2,517,776 | 8,981,233 | 180,321 |
| 愛媛 | 2,517,776 | 8,455 | 2,517,776 | 8,981,233 | 180,321 |
| 高知 | 2,517,776 | 8,455 | 2,517,776 | 8,981,233 | 180,321 |
| 佐賀 | 2,517,776 | 8,455 | 2,517,776 | 8,981,233 | 180,321 |
| 長門 | 2,517,776 | 8,455 | 2,517,776 | 8,981,233 | 180,321 |
| 熊本 | 2,517,776 | 8,455 | 2,517,776 | 8,981,233 | 180,321 |
| 大分 | 2,517,776 | 8,455 | 2,517,776 | 8,981,233 | 180,321 |
| 宮崎 | 2,517,776 | 8,455 | 2,517,776 | 8,981,233 | 180,321 |
| 鹿児島 | 2,517,776 | 8,455 | 2,517,776 | 8,981,233 | 180,321 |
| 沖縄 | 2,517,776 | 8,455 | 2,517,776 | 8,981,233 | 180,321 |
| 合計 | 111,818,993 | 9,176 | 113,794,540 | 740,264,747 | 1,284,776 |

地方税滞納調 (市税其二)

地方税滞納調

(町村税共ノ一)

| 府 廳 及 北 道 | 昭 和 四 年 度 | | 昭 和 五 年 度 | | 昭 和 六 年 度 | |
|--------------|-----------|-------|-----------|-------|-----------|-------|
| | 徵收済額 | 滞納額 | 徵收済額 | 滞納額 | 徵收済額 | 滞納額 |
| 青 森 府 | 三、七〇、三三三 | 一、八七五 | 三、四〇、五三三 | 一、八三九 | 三、三九、九二二 | 一、八二二 |
| 岩 手 府 | 四、〇五、五〇九 | 一、九一八 | 三、五七、九四八 | 一、八六五 | 三、七九、九二二 | 一、八二二 |
| 宮 城 府 | 五、八四、一三九 | 二、九二九 | 四、四三、三三三 | 一、八五〇 | 三、七〇、〇四三 | 一、八〇七 |
| 秋 田 府 | 六、四三、七三三 | 三、一七五 | 四、七九、九〇二 | 一、八六九 | 三、七〇、〇四三 | 一、八二二 |
| 山 形 府 | 五、三三、九二九 | 二、四四〇 | 四、三三、三三三 | 一、九〇四 | 三、一八、三三三 | 一、八三三 |
| 福 島 府 | 六、一八、〇七九 | 二、八八八 | 五、〇四、七七八 | 一、七二二 | 四、九七、六三三 | 一、九三三 |
| 茨 城 府 | 六、九七、四九一 | 二、六六七 | 五、四四、七七八 | 一、七二二 | 四、九七、六三三 | 一、九三三 |
| 栃 木 府 | 四、四六、三三三 | 一、九〇一 | 四、三三、三三三 | 一、八六二 | 三、一八、三三三 | 一、八三三 |
| 群 馬 府 | 五、三三、三三三 | 二、七七一 | 四、三三、三三三 | 一、八六二 | 三、一八、三三三 | 一、八三三 |
| 群 馬 府 | 七、七四、六八二 | 三、九七九 | 五、九二、八八四 | 一、九二八 | 四、七九、九二二 | 一、九三三 |
| 千 葉 府 | 六、三三、三三三 | 二、六六一 | 五、九二、八八四 | 一、九三〇 | 四、七九、九二二 | 一、九三三 |
| 東 京 府 | 一、四四、六三三 | 八、八八八 | 一、四四、六三三 | 八、八八二 | 一、四四、六三三 | 八、八八二 |
| 神 奈 川 府 | 四、三三、三三三 | 二、三三三 | 四、三三、三三三 | 二、三三三 | 四、三三、三三三 | 二、三三三 |
| 新 潟 府 | 九、八六、四三三 | 三、九七九 | 八、八八、七三三 | 三、九七九 | 八、八八、七三三 | 三、九七九 |
| 富 山 府 | 四、三三、三三三 | 二、三三三 | 四、三三、三三三 | 二、三三三 | 四、三三、三三三 | 二、三三三 |
| 石 川 府 | 四、三三、三三三 | 二、三三三 | 四、三三、三三三 | 二、三三三 | 四、三三、三三三 | 二、三三三 |
| 福 井 府 | 三、五五、二七一 | 一、九八八 | 三、五五、二七一 | 一、九八八 | 三、五五、二七一 | 一、九八八 |
| 山 梨 府 | 三、三三、三三三 | 二、三三三 | 三、三三、三三三 | 二、三三三 | 三、三三、三三三 | 二、三三三 |
| 山 梨 府 | 一、〇三、二六〇 | 二、九七九 | 一、〇三、二六〇 | 二、九七九 | 一、〇三、二六〇 | 二、九七九 |
| 長 野 府 | 五、八九、〇七九 | 二、九八八 | 五、八九、〇七九 | 二、九八八 | 五、八九、〇七九 | 二、九八八 |
| 岐 阜 府 | 八、二六、一五二 | 三、〇〇〇 | 八、二六、一五二 | 三、〇〇〇 | 八、二六、一五二 | 三、〇〇〇 |
| 静 岡 府 | 八、三〇、二七一 | 三、〇〇〇 | 八、三〇、二七一 | 三、〇〇〇 | 八、三〇、二七一 | 三、〇〇〇 |
| 愛 知 府 | 五、三三、三三三 | 二、三三三 | 五、三三、三三三 | 二、三三三 | 五、三三、三三三 | 二、三三三 |
| 滋 賀 府 | 四、七六、八〇三 | 二、九七九 | 四、七六、八〇三 | 二、九七九 | 四、七六、八〇三 | 二、九七九 |
| 京 都 府 | 五、三三、三三三 | 二、三三三 | 五、三三、三三三 | 二、三三三 | 五、三三、三三三 | 二、三三三 |
| 大 阪 府 | 五、三三、三三三 | 二、三三三 | 五、三三、三三三 | 二、三三三 | 五、三三、三三三 | 二、三三三 |
| 兵 庫 府 | 一、二三、〇二五 | 二、九七九 | 一、二三、〇二五 | 二、九七九 | 一、二三、〇二五 | 二、九七九 |
| 和 歌 山 府 | 三、三三、三三三 | 二、三三三 | 三、三三、三三三 | 二、三三三 | 三、三三、三三三 | 二、三三三 |
| 鳥 取 府 | 三、三三、三三三 | 二、三三三 | 三、三三、三三三 | 二、三三三 | 三、三三、三三三 | 二、三三三 |
| 島 根 府 | 五、三三、三三三 | 二、三三三 | 五、三三、三三三 | 二、三三三 | 五、三三、三三三 | 二、三三三 |
| 鳥 取 府 | 七、三三、三三三 | 二、三三三 | 七、三三、三三三 | 二、三三三 | 七、三三、三三三 | 二、三三三 |
| 廣 島 府 | 六、八四、三三三 | 二、三三三 | 六、八四、三三三 | 二、三三三 | 六、八四、三三三 | 二、三三三 |
| 山 口 府 | 五、三三、三三三 | 二、三三三 | 五、三三、三三三 | 二、三三三 | 五、三三、三三三 | 二、三三三 |
| 山 口 府 | 五、三三、三三三 | 二、三三三 | 五、三三、三三三 | 二、三三三 | 五、三三、三三三 | 二、三三三 |
| 徳 島 府 | 三、三三、三三三 | 二、三三三 | 三、三三、三三三 | 二、三三三 | 三、三三、三三三 | 二、三三三 |
| 香 川 府 | 三、三三、三三三 | 二、三三三 | 三、三三、三三三 | 二、三三三 | 三、三三、三三三 | 二、三三三 |
| 愛 媛 府 | 五、三三、三三三 | 二、三三三 | 五、三三、三三三 | 二、三三三 | 五、三三、三三三 | 二、三三三 |
| 高 知 府 | 二、三三、三三三 | 二、三三三 | 二、三三、三三三 | 二、三三三 | 二、三三、三三三 | 二、三三三 |
| 高 知 府 | 九、三三、三三三 | 二、三三三 | 九、三三、三三三 | 二、三三三 | 九、三三、三三三 | 二、三三三 |
| 福 岡 府 | 三、三三、三三三 | 二、三三三 | 三、三三、三三三 | 二、三三三 | 三、三三、三三三 | 二、三三三 |
| 佐 賀 府 | 三、三三、三三三 | 二、三三三 | 三、三三、三三三 | 二、三三三 | 三、三三、三三三 | 二、三三三 |
| 長 崎 府 | 三、三三、三三三 | 二、三三三 | 三、三三、三三三 | 二、三三三 | 三、三三、三三三 | 二、三三三 |
| 熊 本 府 | 四、三三、三三三 | 二、三三三 | 四、三三、三三三 | 二、三三三 | 四、三三、三三三 | 二、三三三 |
| 大 分 府 | 四、三三、三三三 | 二、三三三 | 四、三三、三三三 | 二、三三三 | 四、三三、三三三 | 二、三三三 |
| 宮 崎 府 | 三、三三、三三三 | 二、三三三 | 三、三三、三三三 | 二、三三三 | 三、三三、三三三 | 二、三三三 |
| 鹿 児 島 府 | 七、三三、三三三 | 二、三三三 | 七、三三、三三三 | 二、三三三 | 七、三三、三三三 | 二、三三三 |
| 沖 縄 府 | 一、三三、三三三 | 二、三三三 | 一、三三、三三三 | 二、三三三 | 一、三三、三三三 | 二、三三三 |
| 合 計 | 二、七五、三三三 | 一、四四六 | 二、七五、三三三 | 一、四四六 | 二、七五、三三三 | 一、四四六 |

昭和八年度 上半期 (九月末現在) 道府縣稅徵收成績調

| 道廳及府縣 | 昭和八年度 上半期 | | 昭和九年度 上半期 | |
|-------|------------|-------|-------------|-------------|
| | 徵收済額 | 徵收未済額 | 徵收済額 | 徵收未済額 |
| 北邊道 | 三六九、九三三 | 八六七 | 四三八、七七一 | 三、〇〇八、九九二 |
| 青森 | 一九五、五六八 | 八〇五 | 二八九、五五九 | 一、三〇一、三八九 |
| 岩手 | 九七〇、六二二 | 八一三 | 二二三、六七二 | 一、〇二九、四九〇 |
| 宮城 | 一、三八〇、一七一 | 七八四 | 三八〇、〇二二 | 一、三七六、〇八一 |
| 秋田 | 一、〇八〇、〇八〇 | 六八六 | 五〇八、一四七 | 一、二七四、四五六 |
| 山形 | 一、五四一、六一三 | 八四五 | 二八二、七七四 | 一、四九三、七〇九 |
| 福島 | 一、五三八、〇四八 | 六九九 | 六六三、五〇九 | 一、四九一、六五一 |
| 茨城 | 二、一九六、七五一 | 九六八 | 七、一五八、三 | 二、一七九、四四二 |
| 栃木 | 二、二五一、七二三 | 六五七 | 六五三、〇九九 | 一、三三三、九八三 |
| 群馬 | 一、六七五、二六五 | 八六三 | 二、六五、六六〇 | 一、八四六、九六九 |
| 埼玉 | 二、四九四、五三二 | 九一六 | 二、二七、七〇一 | 二、五四六、八〇二 |
| 千葉 | 二、三三八、四一六 | 九六四 | 八七、九四四 | 二、四三九、四六一 |
| 東京 | 八、二六七、七九四 | 七九七 | 二、一〇九、八〇〇 | 六、五二七、八九七 |
| 神奈川 | 一、九二〇、三八七 | 七一五 | 七、六六〇、三六 | 三、二五三、五一一 |
| 新潟 | 三、八七五、八九三 | 九二八 | 二、九五、八九五 | 三、七七四、八九九 |
| 富山 | 一、三二〇、一七三 | 九〇三 | 一、四一、五八七 | 一、四一八、〇六五 |
| 石川 | 一、三二二、一五八三 | 九二二 | 一、一、八〇一 | 一、三〇一、一九四 |
| 福井 | 一、三二七、一五〇 | 八九一 | 一、六二、一八二 | 一、一八三、二一九 |
| 山梨 | 八〇五、〇九一 | 八八六 | 一、〇三、六四一 | 八四八、二九二 |
| 長野 | 二、五一九、七八六 | 八七七 | 三、五三、八二八 | 二、四三三、七五四 |
| 岐阜 | 一、九〇一、七八四 | 九二四 | 一、五七、二七三 | 一、九一、一九四 |
| 静岡 | 二、四一九、八七一 | 八八九 | 三、〇二、二一四 | 三、二三八、五二六 |
| 愛知 | 三、五四一、五五一 | 八八八 | 四、四九、四四四 | 三、六六四、四三六 |
| 三重 | 一、七八五、九九六 | 八九九 | 二、〇一、〇一七 | 一、八二六、四〇二 |
| 滋賀 | 一、三六四、〇七四 | 八九〇 | 一、六八、五二七 | 一、四四〇、七九九 |
| 京都 | 四、四三〇、一二〇 | 八二八 | 九、一九、八九〇 | 三、三三二、七一一 |
| 大阪 | 三、一八二、一六六 | 九八三 | 五、五九、七五 | 三、三三三、六四二 |
| 兵庫 | 一、八八、九九七 | 七三一 | 四、〇、三一八 | 一、〇八三、三六六 |
| 奈良 | 一、一八一、三〇一 | 八〇三 | 二、八九、四五三 | 一、一七六、四二四 |
| 和歌山 | 八四一、五五五 | 八〇四 | 二、〇五、一三三 | 八八〇、五五九 |
| 鳥取 | 一、二四七、九八三 | 八八五 | 一、六、六三九 | 一、二八〇、二四一 |
| 島根 | 二、二七七、三八六 | 九〇七 | 二、三四、三三九 | 二、三四三、二七一 |
| 岡山 | 二、七九六、一六三 | 八七三 | 四、〇八、四四〇 | 二、七〇四、七四一 |
| 広島 | 一、七〇六、〇三九 | 八七三 | 一、四〇、九八八 | 一、七三九、三〇六 |
| 山口 | 一、一九七、九四〇 | 八三一 | 二、四四、一三八 | 一、一九一、三四七 |
| 徳島 | 一、一五七、四九三 | 八六二 | 一、八五、七九一 | 一、七三三、三二一 |
| 香川 | 一、六三七、四八六 | 八五八 | 二、六八、八五三 | 一、七三三、七二五 |
| 愛媛 | 一、〇四五、三二七 | 九一一 | 一、〇二、三九八 | 一、〇八三、〇八七 |
| 高知 | 三、六二一、四六七 | 九〇四 | 三、八五、四九四 | 四、二六四、二八八 |
| 福岡 | 九、九二、一七三 | 九一八 | 八九、〇八九 | 一、〇〇八、四六九 |
| 佐賀 | 一、一七四、四三三 | 七〇六 | 四、六六、一七六 | 一、四一三、二四〇 |
| 長門 | 一、九三〇、四五七 | 八五六 | 三、二五、八五六 | 一、九七四、〇六三 |
| 熊本 | 一、五二四、九六三 | 八八五 | 一、九八、四三一 | 一、五六五、一二八 |
| 大分 | 一、二九九、二六五 | 八八五 | 一、六九、六二五 | 一、二四七、四九三 |
| 宮崎 | 一、八二八、八四六 | 八八〇 | 二、八五、五二六 | 一、七三三、三一九 |
| 鹿児島 | 一、五八一、一〇六 | 八八〇 | 三、六六、五三三 | 一、一四六、五八五 |
| 沖縄 | 二、六三、九〇八 | 七八七 | 七、四、〇五〇 | 二、八一、九八一 |
| 合計 | 六、四三三、七六四 | 一、八五五 | 一、五、二二九、五三五 | 九、七、二五八、二五七 |
| | | | | 八、八〇三 |
| | | | 一、五、二二九、五三五 | |

昭和八年度 上半年期 (九月末現在) 市税徴収成績調

| 道庁及府県 | 昭和八年度 上半年期 | | 昭和九年度 上半年期 | |
|-------|------------|-------|------------|-------|
| | 徴収済額 | 前年同期比 | 徴収済額 | 前年同期比 |
| 北海道 | 一、六九三、八二五 | 一、七三二 | 一、六四一、六四二 | 一、七五二 |
| 青森 | 三、五八、一〇一 | 一、三二七 | 三、五二二 | 一、三二七 |
| 岩手 | 六、七、六三二 | 一、五五一 | 六、七、一三六 | 一、五五一 |
| 宮城 | 三、〇五、五三四 | 一、二二七 | 三、〇五、五三四 | 一、二二七 |
| 秋田 | 一、四五、五二四 | 一、七〇三 | 一、四五、五二四 | 一、七〇三 |
| 山形 | 四、〇五、七九五 | 一、八一三 | 四、〇五、七九五 | 一、八一三 |
| 福島 | 二、六七、一〇九 | 一、五七〇 | 二、六七、一〇九 | 一、五七〇 |
| 茨城 | 八、九、六九二 | 一、七一一 | 八、九、六九二 | 一、七一一 |
| 栃木 | 二、七二、一〇四 | 一、七二四 | 二、七二、一〇四 | 一、七二四 |
| 群馬 | 四、四一、二九一 | 一、八〇八 | 四、四一、二九一 | 一、八〇八 |
| 千葉 | 二、〇一、三九八 | 一、六九一 | 二、〇一、三九八 | 一、六九一 |
| 東京 | 一、三三、四八八 | 一、七九八 | 一、三三、四八八 | 一、七九八 |
| 神奈川 | 一、八九、四一八 | 一、七一一 | 一、八九、四一八 | 一、七一一 |
| 新潟 | 五、九一、四六六 | 一、七二九 | 五、九一、四六六 | 一、七二九 |
| 富山 | 二、七二、一〇六 | 一、七二九 | 二、七二、一〇六 | 一、七二九 |
| 石川 | 三、二二、七〇四 | 一、七二五 | 三、二二、七〇四 | 一、七二五 |
| 福井 | 一、八一、一七九 | 一、六六四 | 一、八一、一七九 | 一、六六四 |
| 山梨 | 一、五五、八三二 | 一、六九六 | 一、五五、八三二 | 一、六九六 |
| 長野 | 四、二〇、三九九 | 一、七五〇 | 四、二〇、三九九 | 一、七五〇 |
| 岐阜 | 三、三九、四二四 | 一、七二八 | 三、三九、四二四 | 一、七二八 |
| 静岡 | 九、六三、六〇九 | 一、七四二 | 九、六三、六〇九 | 一、七四二 |
| 愛知 | 三、一一、六〇九 | 一、八七五 | 三、一一、六〇九 | 一、八七五 |
| 三重 | 四、八二、三〇七 | 一、七五七 | 四、八二、三〇七 | 一、七五七 |
| 滋賀 | 九、六三、三三三 | 一、七一一 | 九、六三、三三三 | 一、七一一 |
| 京都 | 一、八七、五三一 | 一、八八八 | 一、八七、五三一 | 一、八八八 |
| 大阪 | 六、八八、一七七 | 一、八二一 | 六、八八、一七七 | 一、八二一 |
| 奈良 | 四、七三、五七九 | 一、八〇三 | 四、七三、五七九 | 一、八〇三 |
| 和歌山 | 一、二七、二二七 | 一、七一一 | 一、二七、二二七 | 一、七一一 |
| 鳥取 | 二、五〇、五五七 | 一、七三七 | 二、五〇、五五七 | 一、七三七 |
| 島根 | 一、六一、〇四九 | 一、七六六 | 一、六一、〇四九 | 一、七六六 |
| 岡山 | 一、二二、三三〇 | 一、九一四 | 一、二二、三三〇 | 一、九一四 |
| 広島 | 四、九三、六七一 | 一、八〇〇 | 四、九三、六七一 | 一、八〇〇 |
| 山口 | 一、二一、一一四 | 一、八二七 | 一、二一、一一四 | 一、八二七 |
| 徳島 | 八〇、二、七〇二 | 一、八一九 | 八〇、二、七〇二 | 一、八一九 |
| 香川 | 三、四九、七六八 | 一、八七九 | 三、四九、七六八 | 一、八七九 |
| 愛媛 | 一、八一、三五五 | 一、五九三 | 一、八一、三五五 | 一、五九三 |
| 高松 | 二、七六、五二七 | 一、七九三 | 二、七六、五二七 | 一、七九三 |
| 福岡 | 二、〇四、〇九八 | 一、七五五 | 二、〇四、〇九八 | 一、七五五 |
| 佐賀 | 一、七六、八六七 | 一、八六二 | 一、七六、八六七 | 一、八六二 |
| 熊本 | 一、三一、九二六 | 一、五八三 | 一、三一、九二六 | 一、五八三 |
| 大分 | 五、三六、三三九 | 一、五九一 | 五、三六、三三九 | 一、五九一 |
| 宮崎 | 三、一一、四六〇 | 一、六〇六 | 三、一一、四六〇 | 一、六〇六 |
| 鹿児島 | 三、〇五、八三六 | 一、七〇〇 | 三、〇五、八三六 | 一、七〇〇 |
| 沖縄 | 三、三〇、二〇二 | 一、七七〇 | 三、三〇、二〇二 | 一、七七〇 |
| 合計 | 四七、九四五、三三三 | 一、七四二 | 四七、九四五、三三三 | 一、七四二 |

昭和八年度 上半年期 (九月末現在) 市税徴収成績調

昭和八年度上半期(九月末現在)町村税徴収成績調

| 合計 | 道東及府縣 | | | | | | | | | | 道北 | | | | | | | | | | 道南 | | | | | | | | | | | | | | | | | | | | | | | | | | | | | | | |
|------------|-----------|-----------|-----------|-----------|-----------|-----------|-----------|-----------|-----------|-----------|-----------|-----------|-----------|-----------|-----------|-----------|-----------|-----------|-----------|-----------|-----------|-----------|-----------|-----------|-----------|-----------|-----------|-----------|-----------|-----------|-----------|-----------|-----------|-----------|-----------|-----------|-----------|-----------|-----------|-----------|-----------|-----------|-----------|-----------|-----------|-----------|-----------|-----------|-----------|-----------|-----------|-----------|
| | 北海 | 青森 | 岩手 | 宮城 | 秋田 | 山形 | 福島 | 茨城 | 栃木 | 群馬 | 埼玉 | 千葉 | 東京 | 神奈川 | 新潟 | 富山 | 石川 | 福井 | 山梨 | 長野 | 岐阜 | 静岡 | 愛知 | 三重 | 滋賀 | 京都 | 大阪 | 兵庫 | 奈良 | 和歌山 | 鳥取 | 島根 | 岡山 | 広島 | 山口 | 徳島 | 香川 | 愛媛 | 高知 | 福岡 | 佐賀 | 長崎 | 熊本 | 大分 | 宮崎 | 鹿児島 | 沖縄 | | | | | |
| 八六六〇、二五五 | 三、六八九〇、〇六 | 一、一五五、一八四 | 一、〇二七、七六〇 | 一、四八四、七九九 | 一、四一八、五五三 | 一、七七〇、九二二 | 一、八四一、三一五 | 二、四四一、四〇〇 | 一、一五三、八八八 | 一、九〇〇、七二五 | 二、三六八、三三二 | 一、四四二、九九〇 | 三、三九九、四四七 | 三、三三三、五六四 | 一、五七二、八六八 | 四、〇一四、〇三三 | 一、四一四、一九八 | 一、一六九、四〇四 | 八〇三、七二五 | 四、〇一四、〇三三 | 二、〇九四、八三三 | 二、七八七、一四七 | 一、九六八、六九一 | 一、七六一、四六五 | 一、六五三、六二九 | 一、六六九、二九八 | 三、〇五二、八三一 | 四、三三九、五三三 | 一、二六二、四一一 | 一、二〇三、七一一 | 一、四〇九、二〇七 | 一、七二六、三二六 | 二、四〇五、五三三 | 二、〇九五、三九二 | 一、二二四、七六一 | 一、〇三三、二〇七 | 一、八八八、〇三四 | 九六六、二七〇 | 三、一九五、六四五 | 一、二一三、八七八 | 一、五〇一、六一三 | 一、九六六、五二五 | 一、六六四、〇二二 | 一、二一八、〇一八 | 二、三三五、五四六 | 四、二一九、九一三 | | | | | | |
| 八〇四 | 一、七二九 | 一、六四〇 | 一、八一 | 一、六〇四 | 一、五八四 | 一、七二八 | 一、六三三 | 一、九〇九 | 一、二二七 | 一、八三九 | 一、八七二 | 一、七〇五 | 一、七八六 | 一、八二四 | 一、九四三 | 一、七八五 | 一、八三〇 | 一、八一四 | 一、六八三 | 一、九〇五 | 一、八六一 | 一、九〇八 | 一、八八八 | 一、八三〇 | 一、八四四 | 一、九一一 | 一、九〇七 | 一、八九七 | 一、八五〇 | 一、八一 | 一、八五三 | 一、九〇九 | 一、八七一 | 一、八二八 | 一、八八七 | 一、八四七 | 一、九一〇 | 一、八八八 | 一、七一一 | 一、七二四 | 一、七二七 | 一、七六〇 | 一、七六四 | | | | | | | | | |
| 二〇、四三〇、五三二 | 一、三六八、五九二 | 一、三三三、八三〇 | 一、六五四、二七一 | 一、〇〇九、五七二 | 一、〇〇九、五七二 | 一、〇六八、七三六 | 一、〇六八、七三六 | 二、四三〇、七一 | 一、六八五、一四七 | 一、三六五、二一八 | 一、四八四、六一〇 | 一、二八八、九二九 | 一、七二二、六八七 | 一、六八六、一〇五 | 一、九四九、一八二 | 一、〇九四、七四五 | 一、〇九四、七四五 | 一、〇九四、七四五 | 一、〇九四、七四五 | 一、〇九四、七四五 | 一、〇九四、七四五 | 一、〇九四、七四五 | 一、〇九四、七四五 | 一、〇九四、七四五 | 一、〇九四、七四五 | 一、〇九四、七四五 | 一、〇九四、七四五 | 一、〇九四、七四五 | 一、〇九四、七四五 | 一、〇九四、七四五 | 一、〇九四、七四五 | 一、〇九四、七四五 | 一、〇九四、七四五 | 一、〇九四、七四五 | 一、〇九四、七四五 | 一、〇九四、七四五 | 一、〇九四、七四五 | 一、〇九四、七四五 | 一、〇九四、七四五 | 一、〇九四、七四五 | 一、〇九四、七四五 | 一、〇九四、七四五 | 一、〇九四、七四五 | 一、〇九四、七四五 | 一、〇九四、七四五 | 一、〇九四、七四五 | | | | | | |
| 九、一五七、八三四 | 四、四四一、一六七 | 一、二六五、五四四 | 一、一三一、三三四 | 一、五八六、四〇五 | 一、五四七、四一七 | 一、七七五、七七三 | 一、九〇〇、七六六 | 一、五五二、九九三 | 一、二四七、七八五 | 一、二四九、三四五 | 一、三二八、七七二 | 一、三三四、六七八 | 一、四七二、一三九 | 一、四七二、一三九 | 一、六九六、二六九 | 一、〇九四、七四五 | 一、〇九四、七四五 | 一、〇九四、七四五 | 一、〇九四、七四五 | 一、〇九四、七四五 | 一、〇九四、七四五 | 一、〇九四、七四五 | 一、〇九四、七四五 | 一、〇九四、七四五 | 一、〇九四、七四五 | 一、〇九四、七四五 | 一、〇九四、七四五 | 一、〇九四、七四五 | 一、〇九四、七四五 | 一、〇九四、七四五 | 一、〇九四、七四五 | 一、〇九四、七四五 | 一、〇九四、七四五 | 一、〇九四、七四五 | 一、〇九四、七四五 | 一、〇九四、七四五 | 一、〇九四、七四五 | 一、〇九四、七四五 | 一、〇九四、七四五 | 一、〇九四、七四五 | 一、〇九四、七四五 | 一、〇九四、七四五 | 一、〇九四、七四五 | 一、〇九四、七四五 | 一、〇九四、七四五 | 一、〇九四、七四五 | 一、〇九四、七四五 | 一、〇九四、七四五 | 一、〇九四、七四五 | 一、〇九四、七四五 | | |
| 八一四 | 一、八四七 | 一、六五二 | 一、六〇〇 | 一、六一〇 | 一、六一〇 | 一、六一〇 | 一、六一〇 | 一、六一〇 | 一、六一〇 | 一、六一〇 | 一、六一〇 | 一、六一〇 | 一、六一〇 | 一、六一〇 | 一、六一〇 | 一、六一〇 | 一、六一〇 | 一、六一〇 | 一、六一〇 | 一、六一〇 | 一、六一〇 | 一、六一〇 | 一、六一〇 | 一、六一〇 | 一、六一〇 | 一、六一〇 | 一、六一〇 | 一、六一〇 | 一、六一〇 | 一、六一〇 | 一、六一〇 | 一、六一〇 | 一、六一〇 | 一、六一〇 | 一、六一〇 | 一、六一〇 | 一、六一〇 | 一、六一〇 | 一、六一〇 | 一、六一〇 | 一、六一〇 | 一、六一〇 | 一、六一〇 | 一、六一〇 | 一、六一〇 | 一、六一〇 | 一、六一〇 | 一、六一〇 | 一、六一〇 | 一、六一〇 | | |
| 二〇、〇八二、四一一 | 八〇〇、五二六 | 六七六、七七〇 | 七四八、九八三 | 九九九、三八四 | 九五二、一八九 | 七九一、一五一 | 一、〇四四、五四三 | 二、一九九、九四三 | 一、六八五、二二八 | 一、四八四、六一〇 | 一、三二八、七七二 | 一、二八八、九二九 | 一、七二二、六八七 | 一、六八六、一〇五 | 一、九四九、一八二 | 一、〇九四、七四五 | 一、〇九四、七四五 | 一、〇九四、七四五 | 一、〇九四、七四五 | 一、〇九四、七四五 | 一、〇九四、七四五 | 一、〇九四、七四五 | 一、〇九四、七四五 | 一、〇九四、七四五 | 一、〇九四、七四五 | 一、〇九四、七四五 | 一、〇九四、七四五 | 一、〇九四、七四五 | 一、〇九四、七四五 | 一、〇九四、七四五 | 一、〇九四、七四五 | 一、〇九四、七四五 | 一、〇九四、七四五 | 一、〇九四、七四五 | 一、〇九四、七四五 | 一、〇九四、七四五 | 一、〇九四、七四五 | 一、〇九四、七四五 | 一、〇九四、七四五 | 一、〇九四、七四五 | 一、〇九四、七四五 | 一、〇九四、七四五 | 一、〇九四、七四五 | 一、〇九四、七四五 | 一、〇九四、七四五 | 一、〇九四、七四五 | 一、〇九四、七四五 | 一、〇九四、七四五 | 一、〇九四、七四五 | 一、〇九四、七四五 | 一、〇九四、七四五 | 一、〇九四、七四五 |

| 地方 | 御料 | 國有 | 公有 | 社寺有 | 私有 | 合計 | 御料 | 國有 | 公有 | 社寺有 | 私有 |
|-----|-----------|-----------|-----------|---------|-----------|------------|-----|-----|-----|-----|-----|
| 全 國 | 一四三,六六八 | 九,四九八,九〇五 | 五,五六,五五〇 | 三三三,二二三 | 一九,三七,八九三 | 二五,七二,二三九 | 三% | 四三% | 二% | 一% | 四二% |
| 朝鮮 | — | 六,六三〇,二三九 | 八,六五六八 | 一七七,七五一 | 八,八三三,五四三 | 一六,四五八,一〇一 | — | 四〇% | — | — | 五〇% |
| 台灣 | — | 二,二八七,五六六 | 一,六九一八 | — | 二,四七,一九七 | 二,四八二,八七一 | — | 八九% | — | — | 一一% |
| 樺太 | — | 二,九八四,八七 | — | — | — | 二,九八四,八七 | — | — | — | — | — |
| 北海道 | 九,一二七,五八 | 三,五三三,三六 | 八〇〇,〇七〇 | 二,五三二 | 一,四三七,八九〇 | 六,六六六,三八六 | 一四% | 五三% | 一二% | — | 二一% |
| 府 縣 | 五,二二九,九一〇 | 四,二〇八,二八七 | 三,五三三,九九四 | 二四二,九九〇 | 六,七八九,二六三 | 一七,一七六,三九四 | 四 | 二四 | 二〇 | — | 五一 |
| 青 森 | 三,三六五,九 | 四,五九一八 | 六九,三八四 | 七七一 | 二,三八六,四〇 | 六,四七,三八〇 | 五 | 六四 | — | — | 二〇 |
| 岩 手 | 四三,八七六 | 四四一,〇八〇 | 二,八〇,六六八 | — | 四,八六,二七四 | 一,一七〇,七三二 | 四 | 四一 | — | — | 四四 |
| 宮 城 | — | 一,二四,六七七 | 一,二三,八一五 | 一,八三一 | 一,三五,七六四 | 三,六六,〇八七 | — | 三五 | — | — | — |

第三表 所有別林野面積(農林省調)

内閣調査局

| | | | | | | | | | | | |
|----------|----------|-----------|----------|----------|----------|----------|----------|----------|----------|-----------|----------|
| 富山 | 石川 | 福井 | 山梨 | 長野 | 岐阜 | 静岡 | 愛知 | 三重 | 滋賀 | 京都 | 大阪 |
| 八〇、九一〇 | 二〇、三五七 | 四七、四四 | 一八、四五一 | 一六、七九四九 | 六二、八〇七 | 一〇、三四四九 | 一七、六三六 | 八、三二六 | 一 | 一 | 一 |
| 八、九一〇 | 二〇、三五七 | 四七、四四 | 一八、四五一 | 一六、七九四九 | 六二、八〇七 | 一〇、三四四九 | 一七、六三六 | 八、三二六 | 一 | 一 | 一 |
| 四三、三六七 | 八、三八一 | 二六、六一二 | 一九、六五七八 | 二八、七〇三二 | 一八、六九二九 | 八、九二〇三 | 三、七九七 | 八、四一七 | 六、八二四 | 三、二七八 | 八七、三 |
| 一、四三七 | 一六、三七 | 三、七二七 | 六、一一九 | 六、六九八 | 七、八八三 | 六、五三〇 | 三、五九三 | 二、三三〇 | 六、四一四 | 五、八七一 | 一七、二九 |
| 一、六一〇七 | 一、三〇、七六六 | 一、五四、一五三 | 一、二九、五八一 | 二、一九、四五七 | 四、三〇、四五 | 二、七六、六〇三 | 一、二五、七七七 | 二、二七、八五四 | 九、七、八一 | 二、〇、四三二 | 三、五、三三二 |
| 二、八五、八二一 | 一、八、一〇四一 | 一、八、九、三三五 | 二、五〇、七三一 | 八、七九、二〇六 | 七、五七、二九九 | 四、七五、七八五 | 一、六七、八三二 | 三、二四、三八〇 | 一、六四、六〇二 | 二、〇、三、三四五 | 三、七、七、一一 |
| 一、二八 | 一、一三 | 一、一三 | 五 | 一九 | 八 | 二二 | 一一 | 二 | 一 | 〇 | 一 |
| 一、一五 | 一、一五 | 一、一四 | 五、六 | 三、三 | 二、五 | 一、九 | 一、八 | 一、七 | 一、三 | 一、二 | 一、一 |
| 一、一五 | 一、一五 | 一、一四 | 五、六 | 三、三 | 二、五 | 一、九 | 一、八 | 一、七 | 一、三 | 一、二 | 一、一 |
| 一、一五 | 一、一五 | 一、一四 | 五、六 | 三、三 | 二、五 | 一、九 | 一、八 | 一、七 | 一、三 | 一、二 | 一、一 |

| | | | | | | | | | | | |
|-----------|----------|---------|-----------|-----------|-----------|-----------|-----------|-------------|-----------|-----------|-----------|
| 新海 | 神奈川 | 東京 | 千葉 | 埼玉 | 群馬 | 栃木 | 茨城 | 福島 | 山形 | 秋田 | 七 |
| 七、六六八 | 一、七七〇 | 六三七 | 二、四八七 | 二、二八四 | 三、二二五 | 二、二八四 | 二、二八四 | 三、二二五 | 三、二二五 | 三、二二五 | 三、二二五 |
| 三、六、四六九 | 二 | 七、九二〇 | 七、四九八 | 一、六、三五〇 | 一、九、三三三 | 一、二、八、三二九 | 五、三、〇七八 | 四、六、六〇二 | 三、六、六一九 | 四、九、七〇四 | 四、九、七〇四 |
| 一、五五、二七二 | 四、〇、三六 | 一、五、七八四 | 一、三、二六五 | 一、三、二四八 | 一、八、八三八 | 一、四、一、三六 | 四、七、五八 | 一、九、二二〇 | 九、八、七七三 | 一、六、四、九二五 | 一、六、四、九二五 |
| 四、〇、七一 | 二、二三五 | 一、七、四一 | 三、四、五〇 | 三、一、九八 | 三、一、三六 | 五、七、九〇 | 二、七、六二 | 四、二、一五 | 二、二、五一 | 一、七、一九 | 一、七、一九 |
| 二、七、五九二 | 六、三、五五八 | 五、三、五九八 | 一、四、二、五三三 | 八、九、八六二 | 一、七、三、〇一一 | 五、五、九六八 | 一、七、三、三三三 | 〇、五、一、五〇 | 一、五、八、六六三 | 一、七、二、一五四 | 一、七、二、一五四 |
| 六、九、七、四〇四 | 一、二、四、八九 | 八、〇、八一三 | 一、六、六、三八三 | 一、二、一、六五八 | 四、一、三、一九五 | 三、六、二、五〇七 | 二、三、五、九二〇 | 一、〇、五、四、四一一 | 六、五、〇、〇六 | 七、四、八、五〇二 | 七、四、八、五〇二 |
| 一 | 七 | 二 | 〇 | 一 | 六 | 六 | 一 | 〇 | 一 | 一 | 一 |
| 三、八 | 〇 | 一〇 | 五 | 一三 | 四七 | 六三 | 二二 | 四四 | 五九 | 五五 | 五五 |
| 二 | 三 | 三 | 七 | 一〇 | 四 | 四 | 二 | 二七 | 一六 | 二二 | 二二 |
| 一 | 二 | 二 | 二 | 三 | 一 | 一 | 一 | 〇 | 〇 | 〇 | 〇 |
| 三、九 | 二、五六 | 二、六、六 | 二、八、六 | 三、七、四 | 一、四、二 | 一、五、四 | 一、七、四 | 〇、三、九 | 〇、二、五 | 〇、二、二 | 〇、二、二 |

備考

一、本表ニハ學校、遺習林其他特殊目的ノ爲ニ存スル森林狀態地域面積ヲ含マズ

| | | | | | | | | |
|---------|---------|---------|---------|---------|---------|---------|---------|---------|
| 高知 | 幡岡 | 佐賀 | 長崎 | 熊本 | 大分 | 宮崎 | 鹿児島 | 津和野 |
| 1 | 1 | 1 | 1 | 1 | 1 | 1 | 1 | 1 |
| 二四、三三六 | 三三、〇一〇 | 一八、四〇一 | 二五、一七八 | 六七、二四八 | 四五、四五一 | 一六、八〇一 | 一七、四一五 | 三三、八八五 |
| 三三、〇四〇 | 四九、二五九 | 三〇、二六七 | 四一、三七五 | 一〇、一五六 | 一一、三四八 | 六三、五八一 | 八三、四八二 | 六九、二九八 |
| 七二五 | 一、二九〇 | 一、〇〇八 | 九七七 | 五三七 | 三、〇六八 | 八四八 | 五〇七 | 二 |
| 二八四、三五一 | 一九、〇五九 | 五四、九三〇 | 八〇、四六一 | 二四八、二六一 | 二八九、九八三 | 二七七、五九九 | 二〇四、八一八 | 二四、五二六 |
| 四四一、四四二 | 一九六、六一五 | 一〇四、六〇六 | 一四七、八九一 | 四一七、二〇二 | 四三〇、九五〇 | 五一〇、一三九 | 四六三、九六六 | 一三七、六七一 |
| 1 | 1 | 1 | 1 | 1 | 1 | 1 | 1 | 1 |
| 二八 | 一四 | 一八 | 一七 | 二八 | 一〇 | 三三 | 三八 | 二七 |
| 七 | 二五 | 二九 | 二八 | 三四 | 二五 | 一三 | 一八 | 五 |
| 〇 | 一 | 一 | 一 | 〇 | 一 | 〇 | 〇 | 〇 |
| 六五 | 六〇 | 五二 | 五四 | 六〇 | 六四 | 五四 | 四四 | 一九 |

| | | | | | | | | | | |
|---------|--------|---------|---------|---------|---------|---------|---------|---------|---------|----|
| 愛媛 | 谷川 | 徳島 | 山口 | 夜島 | 岡山 | 鳥取 | 和歌山 | 奈良 | 兵庫 | 地方 |
| 1 | 1 | 1 | 1 | 1 | 1 | 1 | 1 | 1 | 1 | 1 |
| 三五、三三〇 | 八、三五〇 | 二、三二三 | 四、六四六 | 三六、三四一 | 三七、七八三 | 一六、三三八 | 二六、五二〇 | 二八、一六六 | 一六、二〇 | 町 |
| 四八、三二六 | 二六、七三九 | 二二、九七二 | 一一、九五八 | 八四、五八七 | 一四三、〇八二 | 三七、六一五 | 七二、二二四 | 三六、二〇二 | 一六六、三八六 | 町 |
| 三、二九一 | 二、七三〇 | 二、一九三 | 三、二一五 | 二、四七六 | 六四、六六六 | 六一、三一 | 一、二五五 | 一、五二〇 | 九三、〇六 | 町 |
| 二一九、二九一 | 五六、〇三五 | 三〇、一六九九 | 二〇二、三九九 | 三三四、四二七 | 二四〇、九四〇 | 三四六、五九一 | 九三、九八七 | 一三八、四一八 | 二四八、一八七 | 町 |
| 三〇六、三三八 | 九三、八五四 | 三二九、一七七 | 三三三、三一八 | 四九〇、八三一 | 四一八、二七一 | 四〇六、七二五 | 一九三、八八六 | 一七九、〇三九 | 四四九、一八六 | 町 |
| 1 | 1 | 1 | 1 | 1 | 1 | 1 | 1 | 1 | 1 | 1 |
| 二 | 九 | 一 | 一 | 八 | 七 | 四 | 四 | 二 | 六 | 町 |
| 一 | 二 | 一 | 一 | 一 | 一 | 一 | 一 | 一 | 二 | 町 |
| 一 | 三 | 一 | 一 | 一 | 一 | 二 | 一 | 一 | 二 | 町 |
| 七三 | 六〇 | 九一 | 六三 | 七四 | 五八 | 八三 | 四八 | 七五 | 七七 | 町 |

合計
百分比例

第三表

國有林所在公共團體國庫交付金調

(内務省調査)

| 道府縣 | | 市町村交付金 | | 道府縣交付金見込額 | | |
|-----|---|----------|-----------|-----------|-----------|---------|
| | | 昭和七年度交付金 | 昭和七年度課率係數 | 増減 | 昭和七年度課率係數 | 昭和七年度課率 |
| 北 | 北 | 九五,九七四 | 五二,八一六 | 四三,一五八 | 一一,九二八 | 一五,〇七一 |
| 青 | 青 | 三〇,三一一 | 七,一八七 | 三二,五五六 | 四,六三三 | 一一,八四三 |
| 岩 | 岩 | 二五,八五一 | 二,九二七 | 三,四二〇 | 三,一七一 | 七,一八四 |
| 宮 | 宮 | 一三,四三三 | 二,六六四 | 一,三三三 | 二,八四九 | 五,三七六 |
| 秋 | 秋 | 二六,八七八 | 三,三〇三 | 四,八三九 | 一,六九二 | 二,八四三 |
| 山 | 山 | 二六,七五三 | 四〇,二三三 | 一三,四七八 | 三,三三三 | 七,一五六 |
| 福 | 福 | 三三,二〇七 | 三〇,四九五 | 一〇,八八八 | 四,二五八 | 五,四五七 |
| 茨 | 茨 | 九,二〇五 | 六,四九七 | 二,七〇八 | 一,四三六 | 六,四一四 |
| 栃 | 栃 | 七,二〇三 | 一五,三四八 | 八,一四五 | 一,四三六 | 一,七三三 |
| 群 | 群 | 三三,七六五 | 一〇,九五五 | 二,八一〇 | 四,九一八 | 一,七三三 |
| 伊 | 伊 | 五,六一二 | 三,八八五 | 三,三七三 | 一,〇三六 | 一,〇三六 |
| 埼 | 埼 | 一,六七一 | 一,五〇四 | 一,六七八 | 一,一三九 | 一,一三九 |
| 千 | 千 | 九一七 | 一〇,六九一 | 一,五二二 | 二,〇七九 | 一,一三九 |
| 京 | 京 | 一,六七一 | 一〇,六九一 | 一,五二二 | 二,〇七九 | 一,一三九 |
| 神 | 神 | 三,三三三 | 一,九三三 | 二,八二八 | 一,一三九 | 一,一三九 |
| 新 | 新 | 三,三三三 | 一,九三三 | 二,八二八 | 一,一三九 | 一,一三九 |
| 高 | 高 | 三,三三三 | 一,九三三 | 二,八二八 | 一,一三九 | 一,一三九 |
| 石 | 石 | 三,三三三 | 一,九三三 | 二,八二八 | 一,一三九 | 一,一三九 |
| 福 | 福 | 三,三三三 | 一,九三三 | 二,八二八 | 一,一三九 | 一,一三九 |
| 山 | 山 | 三,三三三 | 一,九三三 | 二,八二八 | 一,一三九 | 一,一三九 |
| 長 | 長 | 三,三三三 | 一,九三三 | 二,八二八 | 一,一三九 | 一,一三九 |
| 及 | 及 | 三,三三三 | 一,九三三 | 二,八二八 | 一,一三九 | 一,一三九 |
| 愛 | 愛 | 三,三三三 | 一,九三三 | 二,八二八 | 一,一三九 | 一,一三九 |
| 三 | 三 | 三,三三三 | 一,九三三 | 二,八二八 | 一,一三九 | 一,一三九 |

一、所有區分は、昭和七年末現在トス

二、所有區分は、昭和七年末現在トス

三、調査期ハ北海道及府縣ハ昭和八年末、樺太ハ昭和九年三月末、朝鮮及

林ハ其ノ持分又ハ収益分配部合ニ依リセラ分別セリ但シ公有林野官行

造林地ニ付テハ公收部合ニ依リ區分セズ其ノ全面積ヲ公有ニ掲上ス

四、土地所有ノ如何ニ拘ラズ立本所有者ヲ以テ森林所有者ト看做シ共有

五、所有區分ニ關シテハ原則トシテ森林法ノ趣旨ニ則リ立本主義ニ依ル即

| 道府縣 | 昭和七年度交付金 | | | 昭和七年度課税依り場合 | | | 昭和七年度課税依り場合 | | | 昭和七年度課税依り場合 | | |
|-----|----------|-----------|-----------|-------------|-----------|-------|-------------|-------|-----------|-------------|-----------|--|
| | 市町村交付金 | 増減 | 道府縣交付金見込額 | 増減 | 道府縣交付金見込額 | 増減 | 道府縣交付金見込額 | 増減 | 道府縣交付金見込額 | 増減 | 道府縣交付金見込額 | |
| 道府縣 | 八四七 | 一、二七八 | 一、〇五二 | 一、二八二 | 一、〇三〇 | 一、二八二 | 一、〇三〇 | 一、二八二 | 一、〇三〇 | 一、二八二 | 一、〇三〇 | |
| 京 | 四七五 | 一、一九九 | 五九〇 | 八四四 | 三〇〇 | 一、二八二 | 一、〇三〇 | 一、二八二 | 一、〇三〇 | 一、二八二 | 一、〇三〇 | |
| 大 | 三〇八 | 三、七六六 | 三八三 | 三八二 | 一、〇三〇 | 三八二 | 一、〇三〇 | 三八二 | 一、〇三〇 | 三八二 | 一、〇三〇 | |
| 兵 | 三三〇 | 二、三〇六 | 三八三 | 三八二 | 一、〇三〇 | 三八二 | 一、〇三〇 | 三八二 | 一、〇三〇 | 三八二 | 一、〇三〇 | |
| 奈 | 六五〇 | 一、七六四 | 八八〇 | 一、一五九 | 一、〇三〇 | 一、一五九 | 一、〇三〇 | 一、一五九 | 一、〇三〇 | 一、一五九 | 一、〇三〇 | |
| 和 | 九〇四 | 七、七五九 | 一、〇三七 | 一、一五九 | 一、〇三〇 | 一、一五九 | 一、〇三〇 | 一、一五九 | 一、〇三〇 | 一、一五九 | 一、〇三〇 | |
| 高 | 二、九九二 | 三、一七五 | 二、八四〇 | 四、一七六 | 一、〇三〇 | 四、一七六 | 一、〇三〇 | 四、一七六 | 一、〇三〇 | 四、一七六 | 一、〇三〇 | |
| 島 | 一、〇二八 | 五、五二二 | 二、八四八 | 三、九一六 | 一、〇三〇 | 三、九一六 | 一、〇三〇 | 三、九一六 | 一、〇三〇 | 三、九一六 | 一、〇三〇 | |
| 岡 | 二、〇二六 | 二、五二二 | 二、八四八 | 三、九一六 | 一、〇三〇 | 三、九一六 | 一、〇三〇 | 三、九一六 | 一、〇三〇 | 三、九一六 | 一、〇三〇 | |
| 廣 | 三、四三三 | 二、五二二 | 二、八四八 | 三、九一六 | 一、〇三〇 | 三、九一六 | 一、〇三〇 | 三、九一六 | 一、〇三〇 | 三、九一六 | 一、〇三〇 | |
| 山 | 三、九一六 | 二、五二二 | 二、八四八 | 三、九一六 | 一、〇三〇 | 三、九一六 | 一、〇三〇 | 三、九一六 | 一、〇三〇 | 三、九一六 | 一、〇三〇 | |
| 徳 | 三、四 | 七 | 四 | 七 | 四 | 七 | 四 | 七 | 四 | 七 | 四 | |
| 香 | 一、六二七 | 三、四一九 | 二、〇二二 | 三、二七六 | 一、〇三〇 | 三、二七六 | 一、〇三〇 | 三、二七六 | 一、〇三〇 | 三、二七六 | 一、〇三〇 | |
| 愛 | 三、一六六 | 一、五三六 | 三、八七一 | 四、五五九 | 一、〇三〇 | 四、五五九 | 一、〇三〇 | 四、五五九 | 一、〇三〇 | 四、五五九 | 一、〇三〇 | |
| 高 | 四、四六八 | 一、九〇二 | 七、四九二 | 九、三三〇 | 一、〇三〇 | 九、三三〇 | 一、〇三〇 | 九、三三〇 | 一、〇三〇 | 九、三三〇 | 一、〇三〇 | |
| 福 | 六、〇三〇 | 七、五二六 | 七、四九二 | 九、三三〇 | 一、〇三〇 | 九、三三〇 | 一、〇三〇 | 九、三三〇 | 一、〇三〇 | 九、三三〇 | 一、〇三〇 | |
| 佐 | 四、〇〇七 | 七、五二六 | 七、四九二 | 九、三三〇 | 一、〇三〇 | 九、三三〇 | 一、〇三〇 | 九、三三〇 | 一、〇三〇 | 九、三三〇 | 一、〇三〇 | |
| 長 | 四、一六三 | 七、一三一 | 七、四九二 | 九、三三〇 | 一、〇三〇 | 九、三三〇 | 一、〇三〇 | 九、三三〇 | 一、〇三〇 | 九、三三〇 | 一、〇三〇 | |
| 大 | 一、七二〇 | 三、一八七 | 二、九六八 | 三、五二一 | 一、〇三〇 | 三、五二一 | 一、〇三〇 | 三、五二一 | 一、〇三〇 | 三、五二一 | 一、〇三〇 | |
| 宮 | 三、八六九 | 一、七七一 | 二、〇一五 | 二、九六八 | 一、〇三〇 | 二、九六八 | 一、〇三〇 | 二、九六八 | 一、〇三〇 | 二、九六八 | 一、〇三〇 | |
| 鹿 | 二、八九九 | 六、〇八五 | 八、六〇二 | 一、六九八 | 一、〇三〇 | 一、六九八 | 一、〇三〇 | 一、六九八 | 一、〇三〇 | 一、六九八 | 一、〇三〇 | |
| 神 | 二、〇九二 | 三、三八〇 | 四、八〇七 | 五、四一〇 | 一、〇三〇 | 五、四一〇 | 一、〇三〇 | 五、四一〇 | 一、〇三〇 | 五、四一〇 | 一、〇三〇 | |
| 計 | 四七、九〇七 | 一、〇五八、八五八 | 五七、九七五 | 五九、〇二〇 | 九、二一三、七三三 | 一、〇三〇 | 九、二一三、七三三 | 一、〇三〇 | 九、二一三、七三三 | 一、〇三〇 | 九、二一三、七三三 | |

備考

昭和七年度以降國有林所在市町村ニ對シ市町村税地租附加税制限率ニ依ル賦課額ト同額ノ國庫交付金ヲ交付セラレツ、アリ。然レドモ市町村ハ概テ制限外課税ヲ爲シツツアル實情ナルヲ以テ、假リニ現實ノ賦課率ニ依リ交付金ヲ交付セラルルモノトセバ、ソノ金額ハ現在ノ約倍額ニ達ス。ナホ現在ハ道府縣ニ對シテハ交付金ヲ交付セラレズ。

| 市別 | 人口 | 税額 | 人口一人當 | 順位 |
|-----|---------|----------|-------|----|
| 下關 | 一二四、八〇〇 | 三一、一、五八六 | 二四九六 | 1 |
| 熊本 | 一八二、四〇〇 | 四三、一、八八九 | 二三六七 | 2 |
| 小樽 | 一五、一〇〇 | 三四七、二二八 | 二二九八 | 3 |
| 廣島 | 二八九、二〇〇 | 六四八、九七七 | 二二四四 | 4 |
| 函館 | 二一六、九〇〇 | 四七二、五六五 | 二一七八 | 5 |
| 鹿児島 | 一四四、六〇〇 | 三〇三、九一〇 | 二一〇一 | 6 |
| 岡山 | 一五七、五〇〇 | 三一五、七三三 | 二〇〇四 | 7 |
| 門司 | 一一三、五〇〇 | 二一五、〇四二 | 一八九四 | 8 |
| 札幌 | 一八三、五〇〇 | 三三三、四一九 | 一八二六 | 9 |
| 高知 | 一〇四、五〇〇 | 一八八、九一〇 | 一八〇七 | 10 |

第三十三表

六大都市を除く人口十万以上都市に於ける第三種所得税一人當額調

(内務省調査)

| | | | | | | | | | | | |
|---------|---------|---------|---------|---------|---------|---------|---------|---------|---------|---------|---------|
| 豊橋 | 大牟田 | 佐世保 | 吳 | 金澤 | 仙台 | 濱松 | 長崎 | 静岡 | 岐阜 | 和歌山 | 福岡 |
| 一五〇、七〇〇 | 一〇三、〇〇〇 | 一四六、四〇〇 | 二〇二、八〇〇 | 一六三、二〇〇 | 二一、五〇〇 | 一九、七〇〇 | 二一、三八〇 | 一五二、五〇〇 | 一四、三〇〇 | 一六八、六〇〇 | 二七四、五〇〇 |
| 一一八、二六五 | 八五、〇九九 | 一二八、七七六 | 一八六、四一九 | 一八〇、二一四 | 二五、一九三六 | 一六三、〇六五 | 三〇四、一六一 | 二三三、〇八二 | 一七七、七四九 | 二六六、一〇七 | 四四一、二三八 |
| 七八四 | 八二六 | 八七九 | 九一九 | 一〇四 | 一九一 | 三六二 | 四二二 | 五二八 | 五五五 | 五七八 | 六〇七 |
| 22 | 21 | 20 | 19 | 18 | 17 | 16 | 15 | 14 | 13 | 12 | 11 |

備考

| | | |
|---------|---------|---------|
| 八幡 | 川崎 | 横浜 |
| 一九二、二〇〇 | 一三二、九〇〇 | 一五五、八〇〇 |
| 一三五、一一一 | 八九、七五二 | 九九、七三〇 |
| 七〇二 | 六七五 | 六四〇 |
| 23 | 24 | 25 |

(一) 人口ハ昭和八年十月一日内閣統計局發表推定人口ニ依リタリ
 (二) 税額ハ昭和七年度調定済額ニ依リタリ
 (三) 官業並ニ政府ノ保護ニ係ル特殊産業所在地方ニ於テハセニ對スル地方税賦課ヲ禁止セラルルト共ニ、一面ニ於テハ負擔方至シキ勞働者層ノ人口増加著シキ爲メセニ對スル施設ノ爲メ經費ノ増加ヲ未シツツアリ。本表ハ此等ノ地方ニ於ケル住民ノ平均資力カ比較的至シキコトヲ示スモノトス。

備考 内務省「地方財政概要」ニ據ル

| 町 | | 村 | | 市 | | 道 | |
|-------|-------------|-------|-------------|-------|-------------|-------|-------------|
| 同右比率 | 歳入總額 | 同右比率 | 歳入總額 | 同右比率 | 歳入總額 | 同右比率 | 歳入總額 |
| 100.0 | 4,854,849.9 | 100.0 | 1,774,648.1 | 100.0 | 3,278,999.9 | 100.0 | 4,854,849.9 |
| 90.5 | 4,392,334.0 | 85.2 | 1,500,000.0 | 94.2 | 3,100,000.0 | 83.8 | 4,050,000.0 |
| 79.6 | 3,871,549.0 | 71.9 | 1,265,966.0 | 82.3 | 2,705,583.0 | 71.7 | 3,465,566.0 |
| 78.3 | 3,801,548.0 | 68.5 | 1,218,897.0 | 82.2 | 2,582,651.0 | 71.7 | 3,465,566.0 |
| 83.4 | 4,047,233.8 | 72.3 | 1,274,441.0 | 85.3 | 2,772,792.8 | 81.1 | 3,972,792.8 |
| 87.5 | 4,257,809.0 | 75.3 | 1,332,633.0 | 86.9 | 2,925,176.0 | 84.4 | 4,080,000.0 |

第三十表 地方歳出、地方税累年比較詞

第三十五表

昭和十年七月

(内務省調査)

地方費中國政事務費狀況調

内閣調査局

| 科目 | 國政事務費 | |
|-----|---------------------------------|-----------------------|
| | 主要費目 | 金額 |
| 衛生費 | 各種傳染病豫防費 屠畜検査費 | 一七五四。 |
| 土木費 | 道路橋梁費、治水堤防費、浸透費 | 九六九二 |
| 教育費 | 師範學校費、中學校費 高等女學校費、實業學校費、圖書館費 | 二六、九六三 |
| 神社費 | 神饌料、幣帛料 | 二四〇 <small>千円</small> |
| | 各種傳染病豫防費 | 六、六三六 |
| | 河川道費 | 一四、七二二 |
| | 砂防費 | 一、四三二 |
| | 師範學校費 | 六、七二五 |
| | 小學校教員加俸支給及住宅補助 | 四、一五七 |
| | 同上 | 二四〇 <small>千円</small> |
| | 同上中國政事務の性質を特ニ豫算ニ帶入スノ | |

地方費中國政事務費狀況調
 (一) 道府縣
 委任事務費
 費用負擔
 推算額
 地方費中主要ナル國政事務費
 受領對シテ委任事務費

| | | | | |
|--------------|---|--------|---|-------------------------------|
| 社會事業費 | 救護費、少年救護院費 行路病人、死亡人諸費 精神病院及同病者監護費 | 七、三一九 | 救護費 行路病人死亡人諸費 精神病院及同病者監護費 少年救護院費 | 一、六六〇 五〇二 三、〇〇八 五、六九 |
| 警務費 | 警務廳舎建築修繕費 | 八五、二一六 | 同 上 | 八五、二一六 |
| 職員費 | 官吏及待遇官吏ニ關スル諸費 (此ノ科目ニ計上セラルコトヲ除ク) | 一五、〇五一 | 地方官ニ關シ北海道廳官制 警視廳官制、都市計畫委 員會官制ニ依ル官吏ノ俸給 | 五、〇〇四 |
| 氣賦院議 員送還費 | 費用辦償、備品費 消耗品費、通信運搬費 | 四四一 | 同 上 | 四四一 |
| 諸邊及揭示諸費 | 公報發行費 揭示場費 | 八六 | 同 上 | 八六 |
| 都市計畫費 | 都市計畫地方委員會會費 都市計畫事業費 | 一四、〇八二 | 都市計畫地方委員會會費 | 一、一五六 |

| | | | | |
|--------------|--|---------|--|-------------------------------------|
| 道府縣廳舎費 | 道府縣廳舎建築費同修繕費 | 一、四三三 | 道府縣廳舎建築費同修繕費 | 一、四三三 |
| 勸業費 | 地方森林會費 地方測候所費、各種試驗場費 種畜場費、蚕業取締費、農林 水產物及商賣検査費、獸疫及 畜牛結核豫防費、害蟲駆除 豫防費、造林費、開墾及耕 地整理費、荒蕪地復舊費 | 八五、七五八 | 地方森林會費 地方測候所費 農林水產物及商賣検査費 蚕業取締費 獸疫及畜牛結核豫防費 | 一一 七〇八 七、九四八 一、九〇六 二、三三 |
| 計 | | 四四〇、九四〇 | | 一九五、八九〇 |
| 道府縣費總額ニ對スル割合 | | 〇、七三八 | | 〇、三三八 |

(二) 市町村

| 科目 | 國政事務費 | | 國政事務タル性質ヲ持テ兼テ行ハルモノ | |
|-------|-------------------------------------|---------------|--------------------|--------------|
| | 主要費目 | 金額 | 費目 | 金額 |
| 教育費 | 小学校費、幼稚園費、実業補習学校費、中等学校費、青年訓練所費、圖書館費 | 三〇九、七五〇 千四 | 尋常小学校費、青年訓練所費 | 二七、一二九 千四 |
| 土木費 | 道路橋梁費、用水路費、港湾費 | 六、九八四 | 國道費 | 三、五三三 |
| 衛生費 | 傳染病防疫費、下水道費 | 二六、七二〇 | 傳染病防疫費 | 二、六六七 |
| 勸業費 | 商工課外所費、産業獎勵費 | 一九八二一 | | |
| 社會事業費 | 救護費、職業紹介所費 | 九、〇四三 | 同上 | 九、〇四三 |
| 都市計畫費 | | 四八、八七九 | | |
| 役所役場費 | | 四四、〇七九 | | 二四、六四〇 |
| 警備費 | 水火消防費 | 一〇、一五五 | 同上 | 一〇、一五五 |
| 計 | | 五四七、四三一 | | 三〇六、一六七 |

| 市町村費總額(元)割合 | 總計 | 市町村費總額(元)割合 |
|-------------|---------|-------------|
| 〇、四二一 | 九八八、三七一 | 〇、四二一 |
| 〇、二六五 | 五〇二、〇五七 | 〇、二六五 |
| 〇、五二一 | | 〇、五二一 |

備考

- 一、金額ハ昭和九年度當初豫算額ニ依リ特別會計ヲ含ム但シ衆議院議員選挙費ハ昭和七年度分、國道費ハ昭和八年度分、道府縣ノ職員費中同上ノ内國政事務タル性質ヲ持テ濃厚ニ帯ベルモノハ昭和六年度分ニ依ル
- 二、收用審査會費、行政執行費、徴發費、市町村吏員徴發審査會費等ハ金額多キニ上ラサルヲ以テ省略セリ
- 三、教育費、土木費、勸業費及道府縣ノ衛生費、社會事業費ニ付テハ區分ノ資料ナキヲ以テ大体補助費ヲ除キタルモノ(各種傳染病^{救護費}ノ補助

ハ此ノ限ニ在ラス)ヲ以テ大体國政事務費ト逡觀シテ計算セリ

四、諸達及揭示諸費ハ共ノ半額ヲ國政事務費ト推算セリ

五、道府縣ノ職員費及市町村ノ役所役場費ハ國政事務費ノ額ト共ノ他ノ費用ノ額トニ依リ按分セリ

六、尋常小學校費、尋常小學校ノ經常費ト高等小學校ノ經常費トニ依リ按分セリ

七、公債費、統計費、豫備費中ニハ國政事務費ト包含スト認メラルルモ區分困難ニ付省略セリ

八、國政事務費ニ對シテハ下減金、交附金、補助金、手数料等支出ニ伴フ收入アルモ調査困難ナルモノアルヲ以テ支出ノミヲ掲ケタリ、

第三十六表

昭和十年七月

(内務省調査)

地方費中國政事務ニ關スル負擔義務費關係法令調

内閣調査局

| 項 目 | 神 社 費 | 職 員 費 | 土 木 費 |
|------------------|-----------------------------|--|--|
| 法 令 名 稱 | 府縣社以下神社ノ神饌幣帛 料供進ニ関スル件 勅令 | 恩 給 法 <small>地方官制第三條ノ規定ニ依リ増置ス ル職員ノ諸費員担ニ関スル件 勅令</small> | 府縣ニ於ケル費用ノ府縣員 担ニ関スル勅令 |
| 箇 條 | 一 | 一六 | 一三 |
| 摘 要 | 大正九年内務省令第二十四號ヲ以 テ金額ヲ定ム | 四年ヨリ俸給ヲ受ケサル者ノ一時恩給警 察官吏、待遇職員及其ノ遺族ノ恩給 小學校等ノ教育職員ノ恩給 増置スル視學屬及技手ノ俸給諸給及 聴費 | 一 警察費 二 警察廳舎建築修繕費 三 土木費 四 衛生及病院費 五 教育費 六 教育費 七 諸運書及揭示諸費 八 勸業費 九 府縣廳舎建築修繕費 |
| 負 担 團 体 | 道府縣 市町村 | 道府縣 (市町村) | 府 縣 道府縣市町村 |

地方費中國政事務ニ關スル負擔義務(經費員担)費關係法令調

| | | | | |
|-----|---------|---|---|------------|
| 衛生費 | 傳染病 防疫法 | 高等女學校令 學校醫・幼稚園醫及青 年訓練所醫令 實業學校令 師範教育令 公立學校職員年功加俸令 | 二二 設置義務 經費負担 | 道府縣 市町村 |
| | 傳染病 防疫法 | | 五 手 當 | 道府縣 市町村 |
| | 傳染病 防疫法 | | 三 設置命令 | 道府縣 市町村 |
| | 傳染病 防疫法 | | 四 經費負担 | 道府縣 |
| | 傳染病 防疫法 | | 二 公立學校職員年功加俸令 依り支クルル場合ト同様に上ノ支出義務 | 道府縣 市町村 |
| | 傳染病 防疫法 | | 二一 市町村に於て施行スル防疫事務費及補助 | 市町村 |
| | 傳染病 防疫法 | | 二二 道府縣に於て施行スル防疫事務費及補助 | 道府縣 |
| | 傳染病 防疫法 | | 二二ノ二 令法五條ニ項又八十四條ノ費用 | 道府縣 |
| | 傳染病 防疫法 | | 二二ノ三 手續金ノ交付(五十二年勅令第二號) | 道府縣 |
| | 傳染病 防疫法 | | 二三 傳染病防疫ニ關スル費用 | 道府縣 |
| | 傳染病 防疫法 | | 一 疫 區 | 道府縣 市町村 |
| | 傳染病 防疫法 | | 三 二級疫區ノ爲ニ場合ノ費用總額若干ノ額ヲ 專設診療所ニ要スル諸費 | 道府縣 市町村 |
| | 傳染病 防疫法 | | 七 一級疫區ノ爲ニ場合ノ費用總額若干ノ額ヲ 專設診療所ニ要スル諸費 | 道府縣 市町村 |

| | | | | |
|---------|------------------------|-----------------|-------------------|-------------------------|
| 教育費 | 都市計畫法 | 都市計畫事業ノ執行ニ要スル費用 | 六 | 道府縣市町村 |
| | 河川法 | 河川ニ關スル費用 | 二四 (二七五三ノ三三三三) | 新 縣 |
| | 河川台帳ニ關スル件勅令 | 河川台帳副本調製ニ要スル費用 | 一二 | 市町村 |
| | 砂 防 法 | 砂防ニ關スル費用 | 一五二 | 道府縣市町村 |
| | 土地 收 用法 | 收用審査會ニ要シタル費用 | 六九 | 府 縣 |
| | | 代執行ノ爲ニ要シタル費用 | 七〇 七一 | 道府縣市町村 |
| 小 學 校 令 | 設備 給與 | 設備ニ堪ヘサル場合等補助 | 五一 | 市町村 學 校 組 合 |
| | 區長 學務委員ノ國ノ教育事務執 行費用 | | 五三 | 府 縣 |
| | 教員住宅料ノ支給 | | 五五 | 市町村 學 校 組 合 |
| 中 學 校 令 | 設置義務 經費負担 | | 一六三 二 | 市町村 道 府 縣 |

衆議院議員選挙法施行令

| | | | | |
|--|--|----|------------------------------------|------------|
| | | | | |
| | | 六九 | 各簿投票用紙封筒投票匣並点字器 | 道府縣 |
| | | 七〇 | 選挙長ハ開票管理者又ハ投票管理 者ニ於テ要スル費用、會場ノ費用 | 道府縣 市町村 |
| | | 七二 | 立會人ノ職務ノ費用 | 道府縣 |

備考

| 區分 | 道府縣 | | 市町村 | | 合計 | |
|--------|-----------|--------|-----------|-------|-----------|--------|
| | 歳出總額 | 國費支出額 | 歳出總額 | 國費支出額 | 歳出總額 | 國費支出額 |
| 教育費 | 1,300,934 | 54,740 | 98,873 | 3,100 | 1,402,847 | 57,840 |
| 土木費 | 1,015,933 | 22,270 | 1,150,000 | 138 | 2,168,201 | 23,408 |
| 衛生及病院費 | 175,539 | 1,295 | 197,900 | 19 | 374,748 | 35 |
| 勸業費 | 660,326 | 12,968 | 2,662 | 107 | 676,055 | 129 |
| 社會事業費 | 8,516 | 820 | 7,734 | 198 | 16,148 | 180 |
| 警察費 | 85,215 | 24,536 | 0 | 1 | 109,751 | 258 |
| 公債費 | 97,453 | 2,345 | 17,160 | 5 | 116,958 | 9 |
| 其他 | 70,644 | 1,092 | 263,794 | 268 | 538,796 | 24 |
| 計 | 5,978,455 | 70,804 | 1,330,254 | 1,335 | 7,309,503 | 108 |

第壹表 國費地方費負擔關係調

- 一 歳出総額ハ昭和九年度當初豫算（特別會計ヲ含ム）ニ依リ國費支出額ハ昭和十年度豫算ニ依ル
- 二 内務省所管借入金利子補給中二、〇一三、千円ハ道府縣及市町村ニ區分シ難キヲ以テ便宜道府縣分一、〇〇七、千円市町村分一、〇〇六、千円トシテ計算ス

昭和十年七月

大藏省調査

第三十八表

昭和十年度道府縣及市町村ニ對スル補助費調査

内閣調査局

| 所管別 | 一 歳 會 計 | | | 特 別 會 計 | | | 合 計 |
|-------|-------------|-------------|--------------------------|----------|----------|--------|--------------------------|
| | 道府縣ニ対スル分 | 市町村ニ対スル分 | 計 | 道府縣ニ対スル分 | 市町村ニ対スル分 | 計 | |
| 内務省所管 | 五、四八二、四七七 | 三三、〇四一、九二四 | 外三、五二四、六六〇 七三、五二四、六六〇 | 〇 | 七、〇〇〇 | 七、〇〇〇 | 外三、五二四、六六〇 七三、五二四、六六〇 |
| 臨時部 | 二五、八〇一、四一一 | 三四五、三七七 | 三九、二五五、〇八八 | 〇 | 〇 | 〇 | 〇 |
| 大蔵省所管 | 一、三、八三三 | 六、八二六、三三六 | 六、八二九、一六九 | 〇 | 〇 | 〇 | 六、八二九、一六九 |
| 臨時部 | 〇 | 六、六〇三、五〇八 | 六、六〇三、五〇八 | 〇 | 〇 | 〇 | 六、六〇三、五〇八 |
| 海軍省所管 | 〇 | 四、二二、〇〇〇 | 四、二二、〇〇〇 | 〇 | 二五、二四六 | 二五、二四六 | 四、二二、〇〇〇 |
| 臨時部 | 〇 | 〇 | 〇 | 〇 | 〇 | 〇 | 〇 |
| 文部省所管 | 五、四七四、三七〇 | 六、八六九、〇八一 | 一〇、三四三、三八一 | 〇 | 六、八二八 | 六、八二八 | 一〇、三四三、三八一 |
| 臨時部 | 〇 | 八、八六四、〇八一 | 八、八六四、〇八一 | 〇 | 〇 | 〇 | 八、八六四、〇八一 |
| 農林省所管 | 一、二、八八八、五七五 | 三、三三三、四七〇 | 四、六二二、〇四五 | 〇 | 〇 | 〇 | 四、六二二、〇四五 |
| 臨時部 | 〇 | 一、〇、二五〇、二二六 | 一、〇、二五〇、二二六 | 〇 | 〇 | 〇 | 一、〇、二五〇、二二六 |
| 経常部 | 一、八、一七二、一九 | 六、八九五、〇九 | 八、七二二、二二八 | 〇 | 〇 | 〇 | 八、七二二、二二八 |

昭和十年度道府縣及市町村ニ對スル補助費調

一 本調ハ補助費ノ名稱ヲ有スルモノハ勿論補助費 交付金 奨励金 警察費 運送支辨金等凡テ國ヨリ地方團體ヘ交付スル金額ヲ網羅シ計上セリ

二 道府縣ニ對スル分ハ道府縣ヲ經テ市町村スル組合 私人等ニ交付スルモノヲ除キ道府縣自体ニ交付スルモノノミヲ掲上セリ

三 市町村ニ對スル分ハ國ヨリ直接ニ又ハ道府縣ヲ經由シテ市町村ニ交付スルモノ(市町村ヲ經テ良ニ組合 私人等ニ交付スルモノヲ除ク)ヲ掲上セリ

| 所管別 | 一般會計 | | 特別會計 | | 合計 |
|-------|-----------------|-----------------|---------------|----------|----------------|
| | 道府縣ニ對スル分 | 市町村ニ對スル分 | 道府縣ニ對スル分 | 市町村ニ對スル分 | |
| 臨時部 | 一、二七、二八五、六 | 三、六六、五、九六 | 〇 | 〇 | 一、五三、八、〇、八一七 |
| 商工省所管 | 九、〇七、三、六 | 一、四七、七、九六 | 〇 | 〇 | 一〇、五五、五、二六六 |
| 經常部 | 八、〇三、七 | 一、四七、七、二一〇 | 〇 | 〇 | 一、五五、七、二四七 |
| 臨時部 | 八二、六、九九 | 七、五〇 | 〇 | 〇 | 八三、四、四、九 |
| 逓信省所管 | 八三、八、八、三 | 〇 | 〇 | 〇 | 八三、八、八、三 |
| 經常部 | 八三、八、八、三 | 〇 | 〇 | 〇 | 八三、八、八、三 |
| 合計 | 九、七、九、七、大田四 | 一、二七、七、二、九、一、三 | 〇 | 〇 | 一〇、〇五、七、〇、五、五七 |
| 經常部 | 三、三、〇、四、四、二〇 | 九、九、九、四、九、二、一 | 外二〇、一、三、四、〇、四 | 〇 | 一〇、〇五、七、〇、五、五七 |
| 臨時部 | 三、七、四、九、三、二、二、四 | 三、三、八、一、五、九、九、二 | 外三〇、一、三、四、〇、四 | 〇 | 一〇、〇五、七、〇、五、五七 |

備考

一、内務省所管一般會計ニハ本表ニ掲グルモノノ外北海道拓殖費関係分アル
 且目下調査中ニ付之ヲ掲上セズ

二、内務省所管中外書ノ数字ハ道府縣及市町村ニ區分シ難キ經費
 農村振興土木事業費其他借入金利子補給 一、〇〇〇、〇〇〇、〇〇円
 災害復旧其他諸費借入金利子補給 一、〇一三、四〇〇、〇〇円
 ナリ

内務省所管昭和十年年度道府縣及市町村ニ對スル補助費調

| 事項 | 道府縣ニ對スル分 | 市町村ニ對スル分 | 計 | 備考 |
|-----------------|---------------|---------------|---------------|------------------|
| ○一般會計 | | | | |
| 經常部 | | | | |
| 警察費連帶支辨金 | 二、二、六七五、八二五 | 〇 | 二、二、六七五、八二五 | |
| 傳染病豫防費補助ニ要スル經費 | 九、六、四、五、八〇 | 四、三、四、五、六、七 | 一、三、九、九、一、四、七 | 道府縣、市町村ノ區分ハ推定ニヨル |
| 少年救護費補助ニ要スル經費 | 一、二、六、七、三、九 | 二、六、〇、〇 | 一、二、九、三、三、九 | 同 |
| 精神病院費補助ニ要スル經費 | 二、三、八、二、一、七 | 〇 | 二、三、八、二、一、七 | |
| 職業紹介所費補助ニ要スル經費 | 〇 | 二、八、四、三、九、五 | 二、八、四、三、九、五 | |
| 地方費補助ニ要スル經費 | 一、六、九、二、五、〇、一 | 〇 | 一、六、九、二、五、〇、一 | |
| 救護費補助ニ要スル經費 | 四、三、五、四、九 | 二、七、三、二、一、一、五 | 三、七、七、五、六、六、四 | 道府縣、市町村ノ區分ハ推定ニヨル |
| 寄養病豫防費補助ニ要スル經費 | 一、〇、〇、〇、〇 | 〇 | 一、〇、〇、〇、〇 | |
| 兒童虐待防止費補助ニ要スル經費 | 五、〇、〇、〇、〇 | 〇 | 五、〇、〇、〇、〇 | |

| 事項 | 道庁課ニ對スル分 | 市町村ニ對スル分 | 計 | 備考 |
|--------------------|-------------|-------------|-------------|-------------------------|
| 災害未費借入金元利補給 | 六四、七〇四 | 〇 | 六四、七〇四 | |
| 災害復旧其他諸費借入金元利補給 | (一、〇一三、四〇〇) | (一、〇一三、四〇〇) | (一、〇一三、四〇〇) | 補給団体檢衡中ニ屬シ道府縣市町村ノ区分見込トス |
| 横浜市債利子補給 | 〇 | 四二三、四五六 | 四二三、四五六 | |
| 横浜市税補給 | 〇 | 五八、四〇〇 | 五八、四〇〇 | |
| 公益質屋設備費補助ニ要スル経費 | 〇 | 五〇、〇〇〇 | 五〇、〇〇〇 | |
| 不良住宅地区改良費補助ニ要スル経費 | 〇 | 一〇九、二七〇 | 一〇九、二七〇 | 市町村金額見込額ヲ掲ク |
| 警察電話架設費補給 | 一六八、〇四八 | 〇 | 一六八、〇四八 | |
| 八丈島末吉村防工事費補助ニ要スル経費 | 一九、二六〇 | 〇 | 一九、二六〇 | |
| 砂防費補助 | 一、三五〇、〇〇〇 | 〇 | 一、三五〇、〇〇〇 | |
| 秋村其他急務土木事業ニ要スル経費 | 五、一〇〇、〇〇〇 | 六、七二〇、〇〇〇 | 一一、八四〇、〇〇〇 | |
| 中心河川改良助成ニ要スル経費 | 四三六六、六四四 | 〇 | 四三六六、六四四 | |
| 地区整備助成ニ要スル経費 | 一、二九九、四〇〇 | 一九七、〇〇〇 | 一、四九六、四〇〇 | |

| 事項 | 道庁課ニ對スル分 | 市町村ニ對スル分 | 計 | 備考 |
|---------------------|-------------|-------------|-------------|-------------------------|
| 計 | 二、八〇一、四一一 | 三、四五三、六七七 | 二、九二五、〇八八 | |
| 臨時部 | | | | |
| 水道費補助ニ要スル経費 | 一、〇〇〇 | 一、五四五、〇〇〇 | 一、五四六、〇〇〇 | |
| 河川改修費補助ニ要スル経費 | 二四五、〇〇〇 | 〇 | 二四五、〇〇〇 | |
| 鶴瀬川河口補修費補助ニ要スル経費 | 六五、〇〇〇 | 〇 | 六五、〇〇〇 | |
| 港湾修築費補助ニ要スル経費 | 一、三〇一、五八三 | 二、三二六、〇七〇 | 三、六二七、六五三 | |
| 土木費借入金元利子補給 | 一、一三一、七八七 | 〇 | 一、一三一、七八七 | |
| 府縣債利子補給 | 一、一三一、七八七 | 〇 | 一、一三一、七八七 | |
| 農村振興土木事業費其他借入金元利子補給 | (一、〇〇〇、〇〇〇) | (一、〇〇〇、〇〇〇) | (一、〇〇〇、〇〇〇) | 補給団体檢衡中ニ屬シ道府縣市町村ノ区分見込トス |
| 震災借入金元利子補給 | 一、一二二、二一〇 | 三五、五七八 | 四七、七八八 | |
| 凶作救済借入金元利子補給 | 一〇二、七七六 | 五、七八二 | 一〇八、五五八 | |
| 水害及凶作借入金元利子補給 | 二四、三六八 | 四二、八八七 | 六七、二五五 | |

| 事 項 | 道府縣ニ對スル分 | 市町村ニ對スル分 | 計 | 備 考 |
|----------------------|----------|----------|-----------|---------------|
| 國府縣道改良都市計畫事業補助ニ要スル經費 | 〇 | 二九二、五〇二 | 二九二、五〇二 | 府縣市町村ノ区分ハ推定ヨル |
| 狂犬病血清類購入及製造費補助ニ要スル經費 | 一四、三五八 | 〇 | 一四、三五八 | |
| 保健衛生調査及奨励ニ要スル經費 | 七、三二〇 | 〇 | 七、三二〇 | |
| 御倉貸助ニ要スル經費 | 〇 | 七七一、四〇〇 | 七七一、四〇〇 | |
| 地方改善ニ要スル經費 | 五二、五九九 | 二三六、〇二五 | 二八八、六二四 | |
| 矢倉惣急施設ニ要スル經費 | 五四八、〇〇〇 | 二八六、八七七六 | 三、四一六、七七六 | |
| 地方改善應急施設ニ要スル經費 | 〇 | 六八〇、〇〇〇 | 六八〇、〇〇〇 | |
| 臨海工事費補助ニ要スル經費 | 二六、〇四〇 | 〇 | 一六、〇四〇 | |
| 海嘯災害豫防施設費借金利子補給 | 二、六四五 | 〇 | 二、六四五 | |
| 函館市復興事業補助ニ要スル經費 | 〇 | 八九二、三三五 | 八九二、三三五 | |
| 函館市借入金利子補給 | 〇 | 七六、六〇〇 | 七六、六〇〇 | |

| 事 項 | 道府縣ニ對スル分 | 市町村ニ對スル分 | 計 | 備 考 |
|-------------------------|----------------------------|------------|------------|---------------|
| 北海道地方費補給 | 二〇、〇〇〇 | 〇 | 二〇、〇〇〇 | 府縣市町村ノ区分ハ推定ヨル |
| 北海道京都市外十二縣災害土木費補助ニ要スル經費 | 七、七九八、九四四 | 一、九九一、四八八 | 九、七九〇、四三二 | |
| 災害未事業補助ニ要スル經費 | 五八八、九一一 | 二六五、六六八 | 八五四、五八〇 | |
| 衛生施設風水害復旧費補助ニ要スル經費 | 六〇、四四二 | 〇 | 六〇、四四二 | |
| 警備費地方費補給ニ要スル經費 | 一九九、七九六 | 〇 | 一九九、七九六 | |
| 令 計 | 三四、六八〇、八三六 (二、〇一三、DobE) | 一九、五八八、二三七 | 四六、二八三、四七七 | |
| 〇特別會計 | 五〇、四八二、二四七 (二、〇一三、B00B) | 三三、〇四一、九一四 | 七五、五三七、五六五 | |
| 健康保險 | 〇 | 〇 | 〇 | |
| 帯納處分市町村交付金 | 〇 | 七〇〇 | 七〇〇 | |
| 總 計 | 五〇、四八二、二四七 (二、〇一三、B00B) | 二三、〇四三、六一四 | 七五、五三八、二六五 | |

備考 北海道拓殖費ハ調査中ニ付セテ除ク

大藏省所管昭和十年度道府縣及市町村ニ對スル補助費調

| 事 | 項 | 道府縣ニ對スル分 | 市町村ニ對スル分 | 計 | 備考 |
|-----------------|-----------|----------|-----------|-----------|------------------------------------|
| ○一般會計 | 經常部 | | | | |
| | 横浜市配當金 | 。 | 一一四、〇四〇 | 一一四、〇四〇 | 横浜及神戸税関設備ノ利用ニヨリ生スル收益ノ配當金トス |
| | 神戸市配當金 | 。 | 二六七、四三四 | 二六七、四三四 | |
| | 地租名寄帳整理補助 | 。 | 一二三、七〇六 | 一二三、七〇六 | |
| | 市町村交付金 | 。 | 六〇九八、三二八 | 六〇九八、三二八 | 地租等三種所得税之種資本利子税、個人營業收益税ノ徴収ニ對スルモノナリ |
| 臨時部 | | | | | |
| 市町村交付金 | | 。 | 六、六〇三、五〇八 | 六、六〇三、五〇八 | 個人臨時所得税ノ徴収ニ對スルモノナリ |
| 昭和十年簡易國勢調査地方交付金 | | 一二、八三三 | 一三七、一六七 | 一五〇、〇〇〇 | |

| 事 | 項 | 道府縣ニ對スル分 | 市町村ニ對スル分 | 計 | 備 | 考 |
|--------|---|----------|----------|---------|---|---|
| ○ 一般會計 | | 0 | 0 | 0 | | |
| 經常部 | | | | | | |
| 市町村助成金 | | 0 | 412,200 | 412,200 | | |
| ○ 特別會計 | | | | | | |
| 海軍火薬廠 | | 0 | 0 | 0 | | |
| 市町村助成金 | | 0 | 5,796 | 5,796 | | |
| 海軍燃料廠 | | 0 | 0 | 0 | | |
| 市町村助成金 | | 0 | 19,350 | 19,350 | | |
| 合計 | | 0 | 437,196 | 437,196 | | |
| 總計 | | 0 | 437,196 | 437,196 | | |

海軍省所管昭和十年度道府縣及市町村ニ對スル補助費調

| 事 | 項 | 道府縣ニ對スル分 | 市町村ニ對スル分 | 計 | 備 | 考 |
|----------|---|----------|----------|---------|---|---|
| 合計 | | 0 | 437,196 | 437,196 | | |
| 道府縣ニ對スル分 | | 0 | 0 | 0 | | |
| 市町村ニ對スル分 | | 0 | 437,196 | 437,196 | | |

文部省所管昭和十年年度道府縣及市町村ニ對スル補助費調

| 事 | 項 | 道府縣ニ對スル分 | 市町村ニ對スル分 | 計 | 備考 |
|--------------|--------------|-----------|-----------|-----------|-------|
| ○一般會計 經常部 | 地方測候所地震觀測費補助 | 一、一〇五〇 | 。 | 一、一〇五〇 | |
| | 小學校教育費補助 | 一、九五〇〇 | 。 | 一、九五〇〇 | |
| | 師範教育費補助 | 二、三〇〇〇 | 。 | 二、三〇〇〇 | |
| | 公立教職員年功加俸補助 | 一、二一三、三二〇 | 。 | 一、二一三、三二〇 | |
| | 小學校教員俸給分組金 | 。 | 八五〇、〇〇〇 | 八五〇、〇〇〇 | |
| | 臨時施設費 | 。 | 三九五、八一七 | 三九五、八一七 | |
| | 臨時児童遊學費補助 | 。 | 五〇〇、〇〇〇 | 五〇〇、〇〇〇 | 道府縣經手 |
| | 青年訓練費補助 | 。 | 八〇〇、〇〇〇 | 八〇〇、〇〇〇 | 同 |
| | 職業補習費補助 | 。 | 一、二〇〇、〇〇〇 | 一、二〇〇、〇〇〇 | 同 |
| | 合計 | | | | |

| 事 | 項 | 道庁縣ニ對スル分 | 市町村ニ對スル分 | 計 | 備考 |
|--------|---|-----------|-------------|-------------|-----------------------------|
| ○特別會計 | 寺國大學 | | | | |
| 臨時部 | 尋常小學校臨時補助 児童就學臨時獎勵費 青年訓練及實業補習教育臨時補助 市町村立小學校臨時修繕費補助 | 五、四七四、三七〇 | 八、八六四、八一七 | 一、〇、四三九、一八七 | 道庁縣經由 |
| 經常部 | 演習林内小學校維持助成金 演習林内小學校寄宿舎建築助成金 地所公課等ニ代ル町村助成金 農場及演習林内小學校維持助成金 | 二、三〇〇 | 二、三〇〇 | 四、六〇〇 | 千葉、北海道、秋又各演習林内所在町村ニ交付スルモノナリ |
| 學校及圖書館 | | 一、〇〇〇 | 一、〇〇〇 | 二、〇〇〇 | 秋又演習林内所在町村ニ交付スルモノナリ |
| 經常部 | | 五、六〇一 | 五、六〇一 | 一一、二〇二 | 各演習林内所在町村ニ交付スルモノナリ |
| 町村助成金 | | 二、六三九 | 二、六三九 | 五、二七八 | 北海道内農場及演習林所在町村ニ交付スルモノナリ |
| 合計 | | 六、一九四九 | 六、一九四九 | 一三、三九八 | |
| 合計 | | 〇 | 六、二八二八 | 六、二八二八 | 演習林所在町村ニ交付スルモノナリ |
| 總計 | | 五、四七四、三七〇 | 一、〇、四三九、一八七 | 六、五一三、五五七 | |

| 事 | 項 | 道庁縣ニ對スル分 | 市町村ニ對スル分 | 計 | 備考 |
|--------|---|-----------|-------------|-------------|-----------------------------|
| ○特別會計 | 寺國大學 | | | | |
| 臨時部 | 尋常小學校臨時補助 児童就學臨時獎勵費 青年訓練及實業補習教育臨時補助 市町村立小學校臨時修繕費補助 | 五、四七四、三七〇 | 八、八六四、八一七 | 一、〇、四三九、一八七 | 道庁縣經由 |
| 經常部 | 演習林内小學校維持助成金 演習林内小學校寄宿舎建築助成金 地所公課等ニ代ル町村助成金 農場及演習林内小學校維持助成金 | 二、三〇〇 | 二、三〇〇 | 四、六〇〇 | 千葉、北海道、秋又各演習林内所在町村ニ交付スルモノナリ |
| 學校及圖書館 | | 一、〇〇〇 | 一、〇〇〇 | 二、〇〇〇 | 秋又演習林内所在町村ニ交付スルモノナリ |
| 經常部 | | 五、六〇一 | 五、六〇一 | 一一、二〇二 | 各演習林内所在町村ニ交付スルモノナリ |
| 町村助成金 | | 二、六三九 | 二、六三九 | 五、二七八 | 北海道内農場及演習林所在町村ニ交付スルモノナリ |
| 合計 | | 六、一九四九 | 六、一九四九 | 一三、三九八 | |
| 合計 | | 〇 | 六、二八二八 | 六、二八二八 | 演習林所在町村ニ交付スルモノナリ |
| 總計 | | 五、四七四、三七〇 | 一、〇、四三九、一八七 | 六、五一三、五五七 | |

農林省所管昭和十年度道府縣及市町村ニ對スル補助費調

| 事項 | 道府縣ニ對スル分 | 市町村ニ對スル分 | 計 | 備考 |
|--------------|----------|----------|---------|-------|
| ○一般會計 | | | | |
| 經常部 | | | | |
| 種畜場補助 | 一三、五〇〇 | 〇 | 一三、五〇〇 | |
| 市町村助成金 | 〇 | 三九七、六五四 | 三九七、六五四 | |
| 農事試驗場講習所補助 | 一六、九四一 | 〇 | 一六、九四一 | |
| 水産試驗場講習所補助 | 九、五五五 | 〇 | 九、五五五 | |
| 自作農創設維持改良費補助 | 四五、七一五 | 〇 | 四五、七一五 | |
| 公病療養費補助 | 八三、二八三 | 〇 | 八三、二八三 | |
| 地方農林統計費補助 | 一二、七二五 | 二九一、八五五 | 三〇四、五八〇 | 道府縣經由 |
| 計 | 一八一、七一九 | 六八九、五〇九 | 八七一、二二八 | |

| | | | | |
|---------------------|---------|--------|---------|--|
| 漁業修築費補助 | 九九〇,〇〇〇 | 〇 | 九九〇,〇〇〇 | |
| 畜産増殖奨励金 | 一四,七二〇 | 〇 | 一四,七二〇 | |
| 鶏卵増産奨励金 | 五〇,〇〇〇 | 〇 | 五〇,〇〇〇 | |
| 馬車振興奨励金 | 二二,〇〇〇 | 〇 | 二二,〇〇〇 | |
| 家畜保険指導奨励金 | 一九,六七二 | 〇 | 一九,六七二 | |
| 馬牧野改良奨励金 | 五六,三〇〇 | 四六,二〇〇 | 一〇二,五〇〇 | |
| 糸蚕種製造配付費補助 | 二一,八四五 | 〇 | 二一,八四五 | |
| 桑園改良奨励費補助 | 三五,四九二 | 〇 | 三五,四九二 | |
| 市縣産前處理統制監督指導職員改定助成金 | 六七,七六〇 | 〇 | 六七,七六〇 | |
| 市縣産前處理統制監督指導職員改定助成金 | 二一,〇〇〇 | 〇 | 二一,〇〇〇 | |
| 市縣産前處理統制監督指導職員改定助成金 | 一九八,〇〇〇 | 〇 | 一九八,〇〇〇 | |
| 市縣産前處理統制監督指導職員改定助成金 | 四二,〇〇〇 | 〇 | 四二,〇〇〇 | |

| | | | | |
|----------------|----------|----------|---------|----|
| 臨時部 | 道府縣ニ對スル分 | 市町村ニ對スル分 | 計 | 備考 |
| 主要食糧農作物改良増殖奨励費 | 一三八,六九八 | 〇 | 一三八,六九八 | |
| 小麦増殖奨励費 | 六〇三,七〇一 | 〇 | 六〇三,七〇一 | |
| 茶葉改良奨励金 | 一一,二三六 | 〇 | 一一,二三六 | |
| 芋類生産奨励金 | 一三,九六八 | 〇 | 一三,九六八 | |
| 東北地方凶作防止施設奨励金 | 一八三,八四五 | 五,〇〇〇 | 一八八,八四五 | |
| 畑作改善奨励金 | 二三一,〇〇〇 | 〇 | 二三一,〇〇〇 | |
| 農用機械利用奨励金 | 一〇,〇〇〇 | 〇 | 一〇,〇〇〇 | |
| 耕地整理及土地改良費補助 | 二〇八,七九三 | 〇 | 二〇八,七九三 | |
| 市縣水幹線改良事業費補助 | 四〇,八七六 | 〇 | 四〇,八七六 | |
| 遊樂砂防造林奨励金 | 一九一,三四八 | 〇 | 一九一,三四八 | |

| | | | | |
|---|-----------|----------|-----------|-------|
| 米穀生産及移動調査費補助 | 七〇、七六五 | 七六、四〇〇 | 一四七、一六五 | 道府縣經由 |
| 血清類購入及製造費補助 | 一七九、八八九 | 〇 | 一七九、八八九 | |
| 害虫駆除豫防研究費補助 | 八五 | 〇 | 八五 | |
| 害虫駆除豫防費補助 | 八一、六〇四 | 〇 | 八一、六〇四 | |
| 法定外家畜疾病豫防費補助 | 九、三四七 | 〇 | 九、三四七 | |
| 家畜衛生思想普及奨励金 | 三六五 | 〇 | 三六五 | |
| 治水事業費補助 <small>(荒廢林復旧 公有林野造林)</small> | 一、〇三五、九九三 | 六、〇九、四八七 | 一、六四五、四八〇 | 道府縣經由 |
| 造林及運搬施設奨励金 | 七六、〇〇〇 | 五、〇〇〇 | 八一、〇〇〇 | 同 |
| 大谷倉庫其他林業改善施設奨励金 | 四五、九五四 | 〇 | 四五、九五四 | |
| 林業更生費會費奨励金 | 二二、五〇〇 | 〇 | 二二、五〇〇 | |
| 道府縣經濟更生費奨励金 | 七〇、〇三〇 | 〇 | 七〇、〇三〇 | |
| 町村民生計畫樹立助成金 | 〇 | 一〇〇、〇〇〇 | 一〇〇、〇〇〇 | 道府縣經由 |

| | | | | |
|--------------|---------|---|---------|--|
| 農村工業奨励金 | 四〇、四二〇 | 〇 | 四〇、四二〇 | |
| 農具改良普及奨励金 | 一八、九二〇 | 〇 | 一八、九二〇 | |
| 陸稻及麥改良増殖奨励金 | 六一、二五七 | 〇 | 六一、二五七 | |
| 米種改良増殖奨励金 | 三五、三一三 | 〇 | 三五、三一三 | |
| 肥料改良増殖奨励金 | 一二九、八〇八 | 〇 | 一二九、八〇八 | |
| 副業奨励金 | 一〇六、八七〇 | 〇 | 一〇六、八七〇 | |
| 農産物販賣統制施設助成金 | 四七〇 | 〇 | 四七〇 | |
| 圃地利用林業奨励金 | 二、一〇〇 | 〇 | 二、一〇〇 | |
| 水産増殖奨励金 | 一〇六、六一五 | 〇 | 一〇六、六一五 | |
| 漁業増進費補助 | 三七、五五五 | 〇 | 三七、五五五 | |
| 漁業改良費補助 | 四九、〇〇〇 | 〇 | 四九、〇〇〇 | |
| 道府縣經由 | | | | |

| | | | | |
|-------------------|---------|---------|---------|----|
| 漁港復旧助成金 | 一八四、三二〇 | 〇 | 一八四、三二〇 | 道庁 |
| 船舶船揚場及築港施設助成金 | 〇 | 五一三、〇六五 | 五一三、〇六五 | 道庁 |
| 畜産施設助成金(災害其他施設) | 三四、八三三 | 五〇、〇〇〇 | 八四、八三三 | 同 |
| 養蚕地方施設助成金 | 五二、二八〇 | 〇 | 五二、二八〇 | 同 |
| 北海道視察取組油類棲老地復旧助成金 | 六、〇〇〇 | 〇 | 六、〇〇〇 | 同 |
| 三陸地方産葉復旧事業基金利子補給 | 〇 | 一、九八四 | 一、九八四 | 同 |
| 島根外四縣下災害林地復旧費補助 | 一二三、四五三 | 六、四九七 | 一二九、九五〇 | 同 |
| 高知縣下災害耕地復旧費補助 | 八、〇七五 | 〇 | 八、〇七五 | 同 |
| 高知縣本内縣下災害林地復旧費補助 | 一二九、五九〇 | 六、八一〇 | 一三六、二〇〇 | 同 |
| 長野外五縣下災害林地復旧費補助 | 一六七、九三八 | 五、九八二 | 一七三、九二〇 | 同 |
| 福島縣下災害林地復旧費補助 | 四七、五〇〇 | 二、五〇〇 | 五〇、〇〇〇 | 同 |
| 沖繩縣振興事業 | 八五、三七〇 | 〇 | 八五、三七〇 | 同 |

| | | | | |
|------------------|-----------|-----------|-----------|----|
| 市町村復興整理委員会設置助成金 | 〇 | 一〇〇、〇〇〇 | 一〇〇、〇〇〇 | 道庁 |
| 道庁職員後整理職員設置助成金 | 七〇、〇三〇 | 〇 | 七〇、〇三〇 | 道庁 |
| 町村及農林漁業団体活動促進助成金 | 〇 | 一〇、二〇六 | 一〇、二〇六 | 道庁 |
| 農村中堅人物養成施設助成金 | 九九、〇〇〇 | 〇 | 九九、〇〇〇 | 道庁 |
| 雪害減防除奨励金 | 一六、三二〇 | 五三、六八〇 | 七〇、〇〇〇 | 道庁 |
| 畜産施設奨励金 | 一、九九八 | 〇 | 一、九九八 | 道庁 |
| 東北地方農村工業施設助成金 | 一四、四〇〇 | 〇 | 一四、四〇〇 | 道庁 |
| 災害其他施設 | 二、三二〇 | 一、五九四、〇九八 | 三、九一四、〇一八 | 道庁 |
| 耕地専業助成金 | 四四四、四七一 | 〇 | 四四四、四七一 | 道庁 |
| 荒廃林地復旧事業助成金 | 一、五一三、七〇一 | 七九、六六八 | 一、五九三、三六九 | 道庁 |
| 林道其他農業施設助成金 | 八六、四〇五 | 九五一、三九五 | 一、〇三三、七七〇 | 道庁 |

| | | | | |
|-----------|------------|-----------|------------|--|
| 經濟更生計畫助成金 | 三、二四六 | | | |
| 産業組合振興助成金 | 九、〇二六 | | | |
| 防湖林造或助成金 | 四九、一四〇 | | | |
| 計 | 一三、七一六、八五六 | 三、六六三、九六一 | 一五、三八〇、八一七 | |
| 合 | 一二、八九八、五七五 | 三、三五三、四七〇 | 一六、二五二、〇四五 | |

| 事 項 | 道庁縣ニ對スル分 | 市町村ニ對スル分 | 計 | 備 考 |
|-------------|----------|----------|---------|-----|
| 糖業改良助成金 | 二七、四三〇 | 〇 | 二七、四三〇 | |
| 林業助成金 | 四七、二〇〇 | 〇 | 四七、二〇〇 | |
| 蚕絲業助成金 | 一〇、七四〇 | 〇 | 一〇、七四〇 | |
| 鹿児島縣大島郡産業振興 | 一七九、三九二 | 四〇、一一七 | 二一九、五〇九 | 縣經由 |
| 土地改良助成金 | 一一、三〇〇 | 一三、二三二 | 二五、五三二 | |
| 糖業改良助成金 | 二四、三四八 | 一三、六〇〇 | 三七、九四八 | |
| 農事改良助成金 | 六〇、八〇〇 | 八、三四〇 | 六九、一四〇 | |
| 林業助成金 | 二七、六八八 | 四、四四五 | 三三、一三三 | |
| 水産改良助成金 | 一八、六〇三 | 〇 | 一八、六〇三 | |
| 畜産施設助成金 | 二、三二六 | 〇 | 二、三二六 | |
| 蚕絲業改良助成金 | 二一、〇六五 | 〇 | 二一、〇六五 | |

| 事 項 | 道府縣ニ對スル分 | 市町村ニ對スル分 | 計 | 備 考 |
|-----------------|----------|----------|---------|-------------------|
| ○一般會計 | | | | |
| 經濟部 | | | | |
| 地方商工統計調査費補助 | 八、〇三七 | 一四七、二一〇 | 一五五、二四七 | 市町村ニ對スル分ハ道府縣ヲ經由スル |
| 臨時部 | | | | モ) |
| 國產奨励ニ關スル展覽會費補助 | 一、〇〇〇 | 〇 | 一、〇〇〇 | |
| 工藝振興施設補助 | 四五、三二〇 | 〇 | 四五、三二〇 | |
| 中小産業統制指導使進費補助 | 二一、一五〇 | 〇 | 二一、一五〇 | |
| 改正度量衡法施行ニ關スル奨励金 | 六、三四五 | 七五〇 | 七、〇九五 | |
| 鹿児島縣大島郡産業振興費 | 八、八八四 | 〇 | 八、八八四 | |
| 計 | 八三、六九九 | 七五〇 | 八三、四四九 | |

商工省所管昭和十年度道府縣及市町村ニ對スル補助費調

| | | |
|-----------------|--|----------|
| 交 付 金 | ○ 一 般 會 計 經 常 部 | 事 項 |
| 八三八、八八三 | 四 | 道府縣ニ對スル分 |
| ○ | 四 | 市町村ニ對スル分 |
| 八三八、八八三 | 四 | 計 |
| 恩給賦課トシテ交付スルモノナリ | | 備 考 |

逓信省所管昭和十年度道府縣及市町村ニ對スル補助費調

| |
|---------|
| 合 計 |
| 九〇、七三六 |
| 一四七、九六〇 |
| 二三八、六九六 |

第三十九表

昭和十年度道府縣及市町村ニ對スル補助費根據法令調

(昭和十年七月)

内閣調査局

目次

| | | |
|-----|--------------------|---|
| (一) | 内務省所管昭和十年度補助費根拠法令調 | 頁 |
| (1) | 道府縣ニ對スル分 | 一 |
| (2) | 市町村ニ對スル分 | 一 |
| (二) | 大藏省所管昭和十年度補助費根拠法令調 | |
| (1) | 道府縣ニ對スル分 | 三 |
| (2) | 市町村ニ對スル分 | 三 |
| (三) | 文部省所管昭和十年度補助費根拠法令調 | |
| (1) | 道府縣ニ對スル分 | 三 |
| (2) | 市町村ニ對スル分 | 三 |
| (四) | 農林省所管昭和十年度補助費根拠法令調 | |
| (1) | 道府縣ニ對スル分 | 三 |
| (2) | 市町村ニ對スル分 | 四 |
| (五) | 逓信省所管昭和十年度補助費根拠法令調 | |
| (1) | 道府縣ニ對スル分 | 四 |
| (2) | 市町村ニ對スル分 | 八 |
| (1) | 道府縣ニ對スル分 | 九 |
| (2) | 市町村ニ對スル分 | 七 |
| (1) | 道府縣ニ對スル分 | 九 |
| (2) | 市町村ニ對スル分 | 一 |

| | | |
|----------------------------------|------------------|---|
| <p>事 項</p> | <p>金 額</p> | <p>根 拠 法 令</p> |
| <p>一般會計 經常部 警察費連帶支辨金</p> | <p>二二六七五、八二五</p> | <p>(一) 内務省所管昭和十年年度補助費根拠法令調 (1) 道府縣ニ對スル分</p> <p>府縣警察費ニ對スル國庫下渡金ノ割合 (明治二十一年勅令第六一號)</p> <p>第一條 (地方税) 中警察費又警察廳舎建築修繕費ニ對スル國庫下渡金ノ割合ハ東京府ハ其ノ總高ノ十分ノ六 大阪府ハ十分ノ三半トシ其ノ他ノ府縣ハ六分ノ一トス但シ東京府ニ付テハ大正十二年九月ノ震災ニ基ク警察廳舎ノ復舊ニ要スル建築修繕費ヲ除キ其ノ總高一千六百萬圓ヲ超過スル額ニ對シテハ十分ノ三半トス</p> |

傳染病療防費補助
ニ要スル經費

九六四五八〇

北海道地方費ニ關スル件（大正五年勅令第二五六號）
第一條 北海道地方費ノ支拂ニ要スル警察
費及警察廳舎建築費等ニ對シ警察廳長ハ其
ノ總額ノ六分ノ一ヲ支拂ス

法定傳染病療防費補助

傳染病療防法（明治三十二年法律第六號）

第二十三條 地方長官ハ衛生組合ヲ設テ
清潔方法消毒方法其ノ他傳染病ノ療防
救治ニ關シ規約ヲ定メシメ之ヲ履行セ
シムルコトヲ得

市町村ハ其ノ市町村内ノ衛生組合ニ於
テ傳染病療防救治ノ爲メ支出スル費用ノ
全部又ハ一部ヲ補助スルコトヲ得

第二十四條 第二十一條第二十三條第二
項ノ支出ニ對シテハ命令ノ規定ニ依リ

北海道地方費又ハ府縣ヨリ市町村ニ
助スヘシ

（其ノ第三條一傳染病療防ニ關スル市町村員俸給規定）

第二十五條 國庫ハ勅令ノ規定ニ從ヒ第
二十三條第二十四條ノ北海道地方費又
ハ府縣ノ支出ニ對シ其ノ六分ノ一乃至
三分ノ一ヲ補助スルモノトス

傳染病療防法第二十五條ノ規定ニ依ル國庫
補助ニ關スル件（大正九年勅令第四三號）

傳染病療防法第二十五條ノ規定ニ依ル國
庫補助ハ五ノ區別ニ依リ夫レ毎算額（事業
ニ伴フ收入又ハ寄附金アルモノニハ之ヲ控
除シタル額）ニ對シ之ヲ爲ス

一 コロレラレ及コバストレノ療防ニ關
シ研ニ要シタル費用 三分ノ一

ニ其ノ他ノ結費

六分ノ一

癩瘰防費補助

癩瘰防法（明治四十年法律第二一號）

第六條 北海道地方費又ハ府縣ハ命令ノ定ムル所ニ從ヒ第七條ノニ第一號ノ規定ニ依ルル癩瘰禁止又ハ癩瘰第一項ノ規定ニ依ルル入所ニ因リ生活スルニト能ハサル者ニ對シ其ノ生活費ヲ補助スヘシ

（註 第三條ノ第三項ノ癩瘰禁止ニ對シ其ノ從業禁止ノ第三條第一項ノ癩瘰禁止ノ規定者ノ適用ハ所ニ依リ行政官廳ニ於テ物件ノ消去又ハ廢棄ヲ爲ス場合ニ要スル結費

第七條 正ノ結費ハ北海道地方費又ハ府縣ノ負擔トス

ニ第八條ノニ第二號ノ規定ニ依リ行政官廳ニ於テ物件ノ消去又ハ廢棄ヲ爲ス場合ニ要スル結費

ニ入所患者（國立癩瘰養所入所患者ヲ除ク）及一時救護ニ關スル結費

ニ檢診ニ關スル結費

四其ノ他道府縣ニ於テ癩瘰防上施設スル事項ニ關スル結費

（第二項 略）

第八條 國庫ハ第六條及第七條ノ規定ニ依ル道府縣ノ支出ニ對シ命令ノ定ムル所ニ從ヒ六分ノ一乃至二分ノ一ヲ補助スルモノトス

癩瘰防ニ關スル國庫補助ノ件（明治四十年法律第二一號）

明治四十年法律第二一號ニ依ル道府縣ノ支出結算額ニ對シ國庫ハ同法第八條ニ依リ五ノ區別ニ從ヒ補助ス。但シ事業ニ伴フ收入又ハ寄附金等アルトキハ之ヲ控除シタル額

ニ對シ補助ス
 一 養育所創設費或養育費及之ニ付テ初年度調停費
 二 養育所創設費或養育費及之ニ付テ初年度調停費
 三 其ノ他ノ諸費
 六分ノ一

結核療養費補助

結核療防法（大正八年法律第二十六號）

第六條 主務大臣ハ結核患者ニシテ療養ノ途ナキモノヲ收容セシムル爲メ五箇以上ノ市又ハ村ニ必要ト認ムル其ノ他ノ公共團體ニ對シテ結核療養所ノ設置ヲ命スルコトヲ得

第八條 國庫ハ勅令ノ定ムル所ニ從ヒ第六條ノ規定ニ依リ結核療養所ヲ設置ス

ル公共團體ニ對シ其ノ結核療養所ニ關シ公共團體ノ支出スル經費ノ六分ノ一乃至二分ノ一ヲ補助ス

第九條 國庫ハ勅令ノ定ムル所ニ從ヒ第六條ノ規定ニ依ラスシテ結核療養所ヲ設置スル公共團體又ハ公益法人ニ對シ其ノ結核療養所ニ關シ公共團體又ハ公益法人ノ支出スル經費ノ二分ノ一以内ヲ補助スルコトヲ得

第十二條 國庫ハ第四條第五條第六條又ハ前條ノ規定ニ依リ支出ヲ爲ス北海道地方費又ハ府縣ニ對シ其ノ支出額ノ四分ノ一ヲ補助ス

註

第四條第五條ニ結核療防ノ爲メ初年度創設費或ハ初年度養育費ノ費用ヲ北海道地方費又ハ府縣ノ負擔トス
 第五條ニ對シ結核療防上ニ衛生ナル建物ノ使用制限及禁止ニ基ク補助金ヲ北海道地方費又ハ府縣ノ

黄種トス
 第十一條 結核療養所ノ建築禁止或ハ修繕ノ所ニ
 依リ生ハル生活費ハ補助ヲ北海道地方費及府縣ニ
 於テナス

結核療防法施行令(大正八年勅令第四三〇號)

第八條 結核療防法第九條ノ規定ニ依ル
 國庫補助ハ左ノ區分ニ依ル
 一 結核療養所ノ創設費及擴張費並之ニ
 伴フ初年度調辨費ハ支出額ノ二分ノ一
 ニ其ノ他ノ諸費ハ支出額ノ四分ノ一
 第九條 結核療防法第九條ノ規定ニ依ル
 國庫補助ハ左ノ區分ニ依ル
 一 結核療養所ノ創設費及擴張費並之ニ
 伴フ初年度調辨費ハ支出額ノ四分ノ一
 乃至二分ノ一
 二 其ノ他ノ諸費ハ支出額ノ八分ノ一乃
 至六分ノ一

「トラホーム」療防費補助

「トラホーム」療防法(大正八年法律第七七號)

第六條 北海道地方費又ハ府縣ハ命令ノ
 定マル所ニ依リ「トラホーム」ノ療防
 及治療ノ爲費用ノ支出ヲ爲ス市町村ニ
 對シ其ノ費用ノ補助ヲ爲スハシ
 第七條 國庫ハ前條ノ補助ノ爲其ノ他「
 トラホーム」ノ療防及治療ノ爲費用ノ
 支出ヲ爲ス北海道地方費又ハ府縣ニ對
 シ其ノ支出額ノ六分ノ一ヲ補助ス

花柳病療防費補助

花柳病療防法(昭和二年法律第四八號)

第二條 主務大臣ハ業態上花柳病傳染ノ
 虞アル者ヲ診療セシマル爲市又ハ村ニ
 必要ト認マル其ノ他ノ公共團體ニ對シ

少年救護法ニ関スル經費

一五六七三九

少年救護法(昭和八年法律第五五號)

花柳病豫防法施行令(昭和三年勅令第一一號)

第六條 花柳病豫防法第四條ノ規定ニ依
ル國庫補助ハ代用診療所ニ於ケル診療
ノ費用ヲ負擔スル公共團體ノ代用診療
所ニ關スル支出額ノ六分ノ一トス

第十七條 道府縣ノ設置スル少年救護院及

少年鑑別機關 少年救護委員 一時保護
及地方長官ノ爲シタル委託ニ關スル費用
ハ道府縣ノ負擔トス
市町村長等十四條ノ一時保護ヲ爲シタル
トキハ其ノ費用ハ市町村費ヲ以テ一時之
ヲ立替フヘシ

詳 第十四條ノ少年ニシテ親権スハ被見ヲ行フモノナ
キトキ之ヲ處分決定ニ關シテ一時保護ノ負擔
ノ處置ヲナスコトヲ行

診療所ノ設置ヲ命スルコトヲ得
前項ノ規定ニ依リ設置スル診療所ニ於
ケル診療ノ費用ノ負擔及徴收ニ關シテ
ハ勅令ヲ以テ之ヲ定ム
第三條 國庫ハ勅令ノ定ムル所ニ從ヒ前
條ノ規定ニ依リ診療所ヲ設置スル市其
ノ他ノ公共團體ニ對シ其ノ診療所ニ關
シ市其ノ他公共團體ノ支出スル經費ノ
六分ノ一乃至二分ノ一ヲ補助ス
第四條 主務大臣ハ期間ヲ指定シ適當ト
認ムル公私立ノ診療所ヲ其ノ承諾ヲ得
テ第二條第一項ノ規定ニ依リ設置スル
診療所ニ代用スルコトヲ得此ノ場合ニ
於テハ第二條第二項及前條ノ規定ヲ準
用ス

精神病院費補助ニ要スル經費

二三八二一七

精神病院法(大正八年法律第五號)

ニ其ノ他ノ諸費
(以下 略)

六分ノ一

第一條 主務大臣ハ北海道又ハ府縣ニ對シ
精神病院ノ設置ヲ命スルコトヲ得

第三條 國庫ハ勅令ノ定ムル前ニ從ヒ第一
條ノ規定ニ依リ設置スル精神病院ノ經費
ニ對シ六分ノ一乃至二分ノ一ヲ補助ス

第七條 主務大臣ニ必要ト認ムルトキハ期間
ヲ指定シ適當ト認ムル公私立精神病院ヲ
其ノ承諾ヲ得テ第一條ノ規定ニ依リ設置
スル精神病院ニ代用スルコトヲ得此ノ場
合ニ於テハ第二條乃至第五條ノ規定ヲ準
用ス

第二十條 國庫ハ前條第一項ノ規定ニ依ル
道府縣ノ支出ニ對シ勸分ノ定ムル所ニ依
リ六分ノ一乃至二分ノ一ヲ補助ス
(第二項 略)

少年救護法施行令(昭和九年勅令第ニハ〇號)

第十條 少年救護法第十九條ノ規定ニ依リ
道府縣ノ負擔シタル費用ニ對スル國庫補助
ハ道府縣ノ負擔ノ規定ニ依リ負擔スヘキ
費用ノ各年度ニ於ケル支出額ヨリ其ノ年
度ニ於テ向該法第十六條ノ規定ニ依リ徵收
シタル金額及其ノ支出ニ充ツヘキ寄附金
其ノ他ノ款入ヲ控除シタル精算額ニ對シ
左ノ區分ニ從ヒ之ヲ爲ス

一 少年救護院又ハ少年鑑別機關ノ創設費
擴張費及之ニ付テ初年度辦費
一分ノ一

寄生蟲病豫防費補助ニ要スル經費

一〇〇〇

寄生蟲病豫防法(昭和六年法律第三十九號)

第五條 北海道地方費又ハ府縣ハ命令ノ定

ル所ニ依リ寄生蟲病ノ豫防及治療ノ爲費用ノ支出ヲ爲ス市町村ニ對シ其ノ費用ノ補助ヲ爲スヘシ

第二十五條 國庫ハ勅令ノ定ムル所ニ依リ

左ノ諸費ニ對シニ分ノ一以內ヲ補助ス

一 第十八條乃至第二十三條ノ規定ニ依リ

市町村又ハ道府縣ノ負擔シタル費用

(其 第六條乃至第十三條ノ救護費ノ各員任係項規定)

ニ 道府縣ノ設置シタル救護施設及第七條

第一項ノ規定ニ依リ市町村ノ設置シタ

ル救護施設ノ費用

(其 第五條第一項ノ救護施設ノ設置ニ際シ設備ニ付地方長官ノ認可ヲ受クヘシ)

(以下 略)

精神病院法施行令(大正十二年勅令第三十五號)

第一條 國庫ハ精神病院法第一條ノ規定ニ

依リ設置スル精神病院ノ經費ニ對シ左ノ

區別ニ依リ補助ス

一 創設費及擴張費並ニ之ニ伴フ初年度辦費

二分ノ一

ニ 其ノ他ノ諸費

六分ノ一

前項ノ支出額トハ事業ニ伴フ收入又ハ寄

附金ノ額ヲ控除シタル支出額ヲ謂フ

第二條 國庫ハ北海道地方費又ハ府縣ヲ對

精神病院法第七條ノ規定ニ依リ代用精神病

院ニ對シ支出シタル入院費ノ精算額ノ六

分ノ一ヲ北海道地方費又ハ府縣ニ補助ス

(以下 略)

救護費補助ニ要スル經費

四三五四九

救護法(昭和四年法律第三十九號)

児童虐待防止費補助ニ要スル經費

五〇〇〇

児童虐待防止法（昭和八年法律第四〇號）

第六條 北海道地方費又ハ府縣ハ第三條ノ規定ニ依ルル地方長官ノ命令又ハ處分ニ依リ莫儀其ノ他ノ物件ノ處置ヲ爲スニ對シ其ノ費用ノ全部又ハ一部ヲ補助スルコトヲ得

（註 第三條ノ寄託無殊物上之ノ權ハ物件ノ處置ニ對シテ命令規定）

第七條 前條ノ前二條ノ補助ノ爲其ノ他寄託生疾病ノ療養及治療ノ爲費用ノ支出ヲ爲ス北海道地方費又ハ府縣ニ對シ其ノ支出額ノ六分ノ一ヲ補助ス

第六條 國庫ハ勅令ノ定ムル所ニ依リ道府縣ノ負担スル費用ニ對シニ分ノ一以内ヲ補助ス

計

二四一〇八九一〇

児童虐待防止法ニ依ル費用負担及國庫補助ニ關スル件（昭和八年勅令第一八號）

第二條 児童虐待防止法第六條ノ國庫補助ハ各年度ニ於テ同法第五條第三項ノ規定ニ依リ道府縣ノ負担シタル前條ノ費用ヨリ其ノ年度ニ於テ其ノ費用ニ充ツハキ寄附金其ノ他ノ收入ヲ控除シタル精算額ニ對シ豫算ノ範圍内ニ於テ之ヲ爲ス

前項ノ規定ニ依ル控除額ハ其ノ年度ニ於ケル負担額ヲ超過シタル場合ニ於テハ其ノ超過額ハ後年度ニ於ケル負担額ヨリ之ヲ控除ス

（註 第五條第三項ノ本八又ハ其ノ扶養義務者ヨリ控除額ヲ得ル費用ハ道府縣ノ負担トス）

臨時部

砂防費補助

北海道、京都府外十二縣
災害土木費補助ニ要スル經費

一三五〇〇〇

七七八八九四四

一府縣分

砂防法（明治三十年法律第二十九號）

第十三條 砂防工事ニ要スル費用ハ其ノ一部ヲ國庫ヨリ府縣ニ補助スルコトヲ得
國庫補助額ハ工費總算ノ三分ノニヲ超過スルコトヲ得ス

（第三項 恩）

災害ニ因リ必要ヲ生シタル砂防工事ニ要スル費用ハ本條ニ依ルノ限ニアラス

府縣災害土木費國庫補助ニ關スル法律

（明治四十四年法律第一五號）

政府ハ勅令ノ定ムル所ニ依リ府縣災害

二沖繩縣分

土木費ノ一部ヲ補助スルコトヲ得

災害土木費國庫補助規程（昭和四十年勅令第一九九號）

第一條 國庫ハ本條災害土木費外其ノ府

縣ノ地租額七分ノ一ヲ超過スルトキハ

其ノ超過額ニ對シ左ノ區分ニ從ヒ補助

スルコトヲ得

(一) 超過額中地租額二分以下ノ金額ニ付テハ

其ノ金額ノ十分ノ四以内

(二) 超過額中地租額二分ノ一ヲ超過シ地租額三倍以下ノ

金額ニ付テハ

(三) 超過額中地租額三倍ヲ超過シ地租額五倍以下ノ金額ニ付テハ

其ノ金額ノ十分ノ六以内

(四) 超過額中地租額五倍ヲ超過シ地租額七倍以下ノ金額ニ付テハ

其ノ金額ノ十分ノ七以内

(五) 超過額中地租額七倍ヲ超過スル金額ニ付テハ

其ノ金額ノ十分ノ八以内

| | | | |
|---------------------------|-----------------------------|---|---|
| <p>事 一般會計 經常費</p> | <p>項 傳染病豫防費補助ニ要スル經費</p> | <p>金額 四三四五六七</p> | <p>根拠法令 結核豫防費補助 道府縣ニ對スル分参照(六頁) 花柳病豫防費補助 道府縣ニ對スル分参照(九頁) 少年救護法(昭和八年法律第五五號) 第七條 國道府縣ニ非ナル者本法ニ依ル救護ヲ目的トスル少年救護院ヲ設置セントスルトキハ内務大臣ノ認可ヲ受クハシ 第二十條 國庫ハ前條第一項ノ規定ニ依ル道府縣ノ支出ニ對シ勅令ノ定ムル所ニ依</p> |
| <p>少年救護費補助ニ要スル經費</p> | <p>金額 二六〇</p> | <p>少年救護法(昭和八年法律第五五號) 第七條 國道府縣ニ非ナル者本法ニ依ル救護ヲ目的トスル少年救護院ヲ設置セントスルトキハ内務大臣ノ認可ヲ受クハシ 第二十條 國庫ハ前條第一項ノ規定ニ依ル道府縣ノ支出ニ對シ勅令ノ定ムル所ニ依</p> | |

(四) 市町村ニ對スル分

| | |
|-----------------------------------|--|
| <p>合計 九一四八六四四 三三二五七八五</p> | <p>災害土木費等補助規程所則 沖繩縣ノ災害土木費ニ對テハ前年ハ半分ノ内第一條及第二條ノ規定ニ拘ラズ縣ニ費ノ八割以内及下級公共團體ニ對スル縣補助費ノ十割以内ヲ補助スルコトヲ得但縣補助費ニ對スル補助ノ割合ハ下級公共團體ノ災害土木費ニ對シ其ノ八割ヲ超ユルコトヲ得 三北海道分 何等之ヲ夫云ノ根拠法令ナク華ニ徵集ノミニ依リ正ノ如ク補助スルモノナリ 工事費補助 工事費ノ八割 遊費補助 工事費補助額ノ六分</p> |
|-----------------------------------|--|

職業紹介法施行令ニ要スル経費

二八四三九五

職業紹介法(大正十年法律第五五號)

第十條 國庫ハ勅令ノ定ムル所ニ依リ職業

紹介所ニ關スル経費ノ支出ヲ爲ス市町村

ニ對シ其ノ支出額ノ二分ノ一以内ヲ補助

ス

職業紹介法施行令(大正十年勅令第二九二號)

リ六分ノ一乃至二分ノ一ヲ補助ス
第十條ノ規定ニ依リ認可セラレタル少年
救護院ノ支出ニ對シ前項ヲ適用ス

少年救護法施行令(昭和七年勅令第二八〇號)

第十一條 少年救護法第七條ノ規定ニ依ル

少年救護院ヲ設置シタル者ノ支出シタル

費用ニ對スル國庫補助ハ各年度ニ於テ支

出シタル額ニ對シテ其ノ費用ニ對シテ支

出シタル額ノ千分ノ一ニ充ツヘテ其ノ金

額ノ他ノ收入ヲ控除シタル總算金ニ對シ

テ左ノ割合ニ從ヒ之ヲ爲ス

一少年救護院ニハ少年鑑別院ノ創設費

増設費及之ニ對シテ初年度總算金、少年救

護法第八條ノ規定ニ依リ入院セシムル

少年者ノ爲利用セラルル千程度ヲ標準ト

シテ算出シタル額ノ二分ノ一

ニ少年救護院又ハ少年鑑別院關ノ職員ノ

俸給其ノ他ノ事務費建物ノ維持修繕費

及其ノ他ノ管理費、少年救護法第八條

ノ規定ニ依リ入院モシメタル者ノ爲利

用セラルル千程度ヲ標準トシテ算出シ

タル額ノ六分ノ一

(此少年救護法第八條一少年救護院關ノ所規定)

(以下 略)

| | |
|--|--|
| | |
| | |

第三條 國庫ハ勅令ノ定ハル所ニ依リ豫算ノ範圍内ニ於テ市町村又ハ公益法人ニ對シ公益質屋ノ設備ニ要スル經費ノ二分ノ一以内ヲ補助ス

公益質屋法第三條ノ規定ニ依ル國庫補助ノ件
(昭和二年勅令第三三號)

公益質屋法第三條ノ規定ニ依ル國庫補助ハ公益質屋ノ創設費、改良費、擴張費及之ニ伴フ初度調停費ノ支出精算額ニ對シ之ヲ爲ス但シ公益質屋ノ設備ニ關スル寄附金其ノ他ノ收入アルトキハ之ヲ控除シタル額ニ對シ補助ス

前項ニ規定スル補助ヲ受ケントスル者ハ公益質屋ノ設備ニ關スル計畫ニ村内務大臣ノ認可ヲ受クヘシ

| | | |
|-----------------|-----------|---------|
| 公益質屋設備費補助ニ要スル經費 | 計 | 臨時部 |
| 五〇、〇〇〇 | 三、四五三、六七七 | 二七三、二二五 |

公益質屋法(昭和二年法律第三五號)

道庁縣ニ對スル分參照(二四頁)

公益質屋法ニ關シテ
 一 職業紹介法第十條ノ規定ニ依ル國庫補助ハ左ノ區別ニ依リ夫出精算額ニ對シ之ヲ爲ス
 但シ寄附金其ノ他ノ收入アルトキハ之ヲ控除シタル額ニ對シ補助ス
 二 職業紹介所運轉費及之ニ伴フ初度調停費
 三 其ノ他ノ諸費
 二分ノ一
 七分ノ一

不良住宅地区改良費補助
ニ準スル經費

北海道庁府令十二號災害
土木費補助ニ準スル經費

一九二七〇

一九二四八八

一府縣分

不良住宅地区改良法（昭和二年法律第五號）
第九條 國庫ハ勅令ノ定ムル所ニ依リ事業
施行者ニ對シ其ノ事業ノ施行ノ爲メ支出ス
ル經費ノ二分ノ一以内ヲ補助ス

不良住宅地区改良法施行令（昭和二年勅令第二八號）
第一條 不良住宅地区改良法第九條ノ規定
ニ依ル國庫補助ハ支出標準額ニ對シ之ヲ
爲ス但シ所定其ノ事業費ニ充テ得入ラ
ルトキハ之ヲ控除シタル額ニ對シ補助ス

府縣災害土木費國庫補助ニ關スル法律（昭和四年法律第五號）
政府ハ勅令ノ定ムル所ニ依リ府縣災害
土木費ノ一部ヲ補助スルコトヲ得

災害土木費國庫補助規程（昭和四年勅令第五九號）
第一條 國庫ハ府縣災害土木費其ノ府

- 課ノ地租額ノ七分ノ一ヲ超過スルトキ
ハ其ノ超過額ニ對シ左ノ區分ニ從ヒ補
助スルコトヲ得
- (一) 超過額中地租額ニ合ノ一以下ノ金額ニ付テハ
其ノ金額ノ十分ノ四以内
 - (二) 超過額中地租額ニ分ノ一ヲ超過シ地租額三倍以下ノ
金額ニ付テハ
其ノ金額ノ十分ノ五以内
 - (三) 超過額中地租額三倍ヲ超過シ地租額五倍以下ノ
金額ニ付テハ
其ノ金額ノ十分ノ六以内
 - (四) 超過額中地租額五倍ヲ超過シ地租額七倍以下ノ
金額ニ付テハ
其ノ金額ノ十分ノ七以内
 - (五) 超過額中地租額七倍ヲ超過スル金額ニ付テハ
其ノ金額ノ十分ノ八以内

災害土木費國庫補助規程施行細則
（昭和四年內務省令第二號）
第一條 災害ニ因リテ必要ヲ生ジタル工
木工事ニシテ國庫ミテ補助スルべきモノ

計

二一五〇七五八

三 北海道分

災害土木費國庫補助規程附則
 沖繩縣ノ災害土木費ニ付テハ國庫ハ當分
 ノ内第一條及第三條ノ規定ニ拘ラズ縣工
 費ノ八割以内及下級公共團體ニ對スル縣
 補助費ノ十割以内ヲ補助スルコトヲ得且
 縣補助費ニ對スル補助ノ割合ハ下級公共
 團體ノ災害土木費ニ對シ其ノ八割ヲ超ス
 ルコトヲ得ズ
 施行細則第一條第五條參照

何等之カ支出ノ根據法令ヲク單ニ豫算ノ
 ミニ依リ左ノ如ク補助スルモノナリ
 工事費補助 工事費ノ八割
 雜費補助 工事費補助額ノ六分

二 沖繩縣分

八府縣、郡、市、町、村、市町村組合
 町村組合、水利組合、水利土地會及市
 町村ノ一部ノ負擔ニ屬スル工事ナルコ
 トヲ要ス
 第五條 郡、市、町、村、市町村組合
 町村組合、水利組合及水利土地會ノ工
 費ニシテ其ノ地租年額ノ十分ノ一ヲ超
 過スルトキハ府縣ハ其ノ超過額ノ十分
 ノ七ヲ補助スルモノトシテ計算ス
 (以下 略)
 第六條 府縣ノ負擔ニ屬スル工事ノ費用
 及前條ニ依レル補助費ニ經費ヲ加ヘシ
 ル金額ヲ以テ府縣災害土木費トス
 (以下 略)

| | | |
|-----------|-------------------|---|
| <p>總計</p> | <p>五、六〇、五、一三五</p> | <p>處分ノ請求ヲ爲シタルトキハ市町村ハ市町村税ノ例ニ依リ之ヲ處分ス此ノ場合ニ於テハ保險者ハ徵收金額ノ百分ノ四ヲ當該市町村ニ交付スヘシ</p> <p>(註 第十一條ノ保險料其ノ他徵收金額者ニ對スル督促規定)</p> |
|-----------|-------------------|---|

| | | |
|-------------------------------------|--------------------------|--|
| <p>合併會計 健康保險 滯納處分市町村交付金</p> | <p>五、六〇、四、三五 七〇〇</p> | <p>健康保險法(大正十二年法律第七〇號)</p> <p>第十一條ノニ 前條ノ規定ニ依ル督促ヲ受ケタル者其ノ指定ノ期限迄ニ保險料其ノ他本法ノ規定ニ依ル徵收金ヲ納付セザルトキハ保險者ハ國稅滯納處分ノ例ニ依リ之ヲ處分シ又ハ滯納者若ハ其ノ者ノ財産ノ在ル市町村ニ對シ之カ處分ヲ請求スルコトヲ得租シ保險者カ國稅滯納處分ノ例ニ依リ處分スルコトヲ得ルハ政府カ保險者ナル場合ニ限ル</p> <p>保險者カ前項ノ規定ニ依リ市町村ニ對シ</p> |
|-------------------------------------|--------------------------|--|

| | | |
|--|------------------|---|
| <p>(二) 大藏省所管昭和十年度補助費根拠法令調 (1) 道府縣ニ對スル分</p> | <p>甲 項 金 額</p> | <p>根 拠 法 令</p> |
| <p>一般會計 臨時部 昭和十年簡易國勢調查地方交付金</p> | <p>一、二、八、二、三</p> | <p>國勢調査ニ關スル法律 (明治三十五年法律第四九號) 第一條 國勢調査ノ範圍、方法及經費ノ要 事ト地方分担トノ割合其ノ他必要ノ事項 ハ別ニ命令ヲ以テ之ヲ定ム 昭和十年國勢調査施行ニ要スル地方經費國庫 夫辨ニ關スル件(昭和十年勅令第八三號) 昭和十年國勢調査施行ノ爲道府縣市町村ニ 於テ要スル經費ノ中國庫ハ十五萬圓ヲ限リ</p> |

| | | |
|---------------------------|---------------------|--|
| <p>事 一般會計 經常部</p> | <p>項 市町村交付金</p> | <p>金額 六〇九八三二八 圓稅徵收法（明治三十年法律第二一號） 第五條 市町村ハ其ノ市町村内ノ地租及勅 令ヲ以テ命シタル國稅ヲ徵收シ其ノ税金 ヲ國庫ニ送付スルノ責任アルモノトス 前項ノ徵收ノ費用トシテ其ノ徵收金額ノ 百分ノ三ニ相當スル金額ヲ納稅告知書一 通ニ付金ニ就テ割合ヲ以テ計算シヨル金 額ヲ其ノ市町村ニ交付ス 市町村ニ於テ徵收スヘキ國稅種目 （明治三十六年勅令第一九五號）</p> |
| <p>(四) 市町村ニ對スル分</p> | | <p>根 據 法 令</p> |

之ヲ道府縣ニ交付ス
前項ノ規定ニ依リ各道府縣ニ交付スル金額
ハ内閣總理大臣之ヲ定ム

| | | |
|--|-----------------------|--|
| <p>(三) 文部省所管昭和十年度補助費根拠法令調 (1) 道府県ニ對スル分</p> | <p>事 項</p> | <p>根 據 法 令</p> |
| <p>一般會計 經常部 小學校教育費補助</p> | <p>金額 一九五〇〇〇〇</p> | <p>市町村立小學校教育費國庫補助法(明治三十三年法律第六三號) 第一條 市町村立小學校教育費ヲ補助スル爲國庫ハ毎年豫算ヲ以テ定ムル所ノ金額ヲ支出ス 第二條 前條ノ補助金ハ市町村立小學校教員ノ年功加俸及市町村立尋常小學校教員ノ特別加俸ニ充ツ其ノ加俸ニ關スル方法ハ勅令ヲ以テ之ヲ定ム 第三條 第一條ノ補助金ハ其ノ半額ハ市町村立小學校ノ本科正教員數ニ依リ半額ハ</p> |

| | | |
|--------------------------------------|----------------------------------|---|
| <p>市町村 文行金 昭和三十二年爲國庫補助費地方交付金</p> | <p>金額 七千六百一十一 一三七一六七</p> | <p>至ノ請稅ハ市町村ニ於テ徵收スヘシ 一 第三種所得ニ係ル所得稅 二 法人ノ營業收益稅 三 乙種ノ實本利子稅 四 個人ノ臨時所得稅 課稅調査ニ關スル法律 昭和三十二年爲國庫補助費地方交付金ニ關スル法律 道府縣ニ對スル分參照(二三頁)</p> |
| <p>合計</p> | <p>金額 六三二一五六</p> | <p>合計</p> |

| | | |
|---|-----------|---|
| 計 | 三、一六三、三二〇 | <p>スル學校職員ノ數ニ比例シテ之ヲ北海道府縣ニ交付ス</p> <p>第三條 學校職員ノ範圍及勤績ニ關シテハ勅令ノ定ムル所ニ依ル</p> <p>第四條 第一條ノ實業學校ニハ實業專門學校ヲ包含セス</p> |
|---|-----------|---|

| | | |
|---|---|---|
| <p>公立學校職員年功加俸補助</p> <p>中等諸學校校長教員年功加俸補助</p> <p>實業補習學校校長教員年功加俸補助</p> <p>盲啞學校校長教員年功加俸補助</p> <p>實業補習學校教員養成所校長教員年功加俸補助</p> | <p>一、二一三、三二〇</p> <p>一、一二〇、一六七</p> <p>八五、八七五</p> <p>四、四八三</p> <p>二、七九五</p> | <p>公立學校職員年功加俸補助法（大正九年法律第ニ二號）</p> <p>（本令ハ昭和十年三月青年學校令施行ノ結果本令内容ノ一部タル實業補習學校ヲ青年學校ト改稱セラレタルモ豫算科目トノ關係上便宜從前ノ分ヲ掲記ス）</p> <p>市町村立小學校ノ本科正教員ニシテ五年以上同一府縣内ニ勤績スル者ノ數ニ比例シテ之ヲ北海道及府縣ニ配賦ス</p> <p>第一條 師範學校並公立ノ高等學校尋常科中學校、高等女學校、實業學校、盲學校、聾啞學校及實業補習學校教員養成所ノ職員ノ年功加俸ニ要スル經費ヲ補助スル爲メ國庫ハ毎年豫算ヲ以テ定ムル所ノ金額ヲ支出ス</p> <p>第二條 前條ノ規定ニ依リ補助スル金額ハ前年六月一日現在ニ於テ五年以上勤績</p> |
|---|---|---|

| 事 項 | 金 額 | 根 拠 法 令 |
|------------------------------------|-------------------|--|
| <p>一般會計 經常部 小學校教員俸給分擔金</p> | <p>八五、〇〇〇、〇〇〇</p> | <p>(四) 市町村ニ對スル分 市町村義務教育費國庫負擔法(天正十一年法律第三〇號) 第一條 市町村立尋常小學校教員ノ俸給ニ要スル經費ノ一部ハ國庫セテ負擔ス 第二條 前條ノ規定ニ依リ國庫ノ負擔トシテ支出スヘキ金額ハ毎年度八十五百萬圓ヲ下ラサルモノトス 第三條 國庫支出金ハ第五條ノ交付金額ヲ除キ共ノ三分ノ二ハ市町村ニ三分ノ一ハ第四條ノ交付金額ヲ除キ市町村ニ各共ノ半額ヲ前年六月一日ニ於ケル市町村立尋常小學校ノ教員數ニ他ノ半額ヲ前年六月一日ニ於ケル市町村ノ就學兒童數ニ比例シテ交付ス</p> |

短期現役服役教員俸給支出金

三九五、八一七

短期現役小學校教員俸給費(大正十年法律第三號)

第一條 市町村立小學校正教員ニテ兵役法第十條ノ規定ニ依リ短期現役兵トシテ現役ニ服スル者ノ服役中ノ俸給ノ爲市町村ニ於テ要スル費用ハ國庫ニテ負擔ス

第二條 前條ノ規定ニ依リ國庫ノ負擔スル金額ハ毎年度セツ市町村ニ交付ス

第七條 本法ノ適用ニ付テハ市町村組合ハシテ市、町村組合及町村制ヲ施行セサル地域ニ於ケル町村ニ準スヘキ公共團體、其ノ組合又ハ小學校設置區域ハシテ町村ト看做ス

本法ノ適用ニ付テハ市町村立尋常高等小學校ニ於テ尋常小學校ノ教科ヲ授クヘキ部分ハシテ市町村立尋常小學校ト看做ス

第四條 政府ハ勅令ノ定ムル所ニ從ヒ資力其ノ他ノ事情ニ依リ必要アリト認メタル市ニ對シ前條ノ規定ニ依リ當該市ノ受クル金額ノ二分ノ一ヲ超エサル範圍内ニ於テ特ニ交付金額ヲ増加スルコトヲ得

前項ノ増加交付金ノ總額ハ前條ノ規定ニ依リ市ニ交付スル金額ノ十五分ノ一ヲ超エルコトヲ得ス

第五條 政府ハ勅令ノ定ムル所ニ從ヒ資力其ノ他ノ事情ニ依リ必要アリト認メタル町村ニ對シ國庫支出金ノ十分ノ一ヲ超エサル範圍内ニ於テ特ニ交付金額ヲ増加スルコトヲ得

第六條 本法ニ定ムル市町村立尋常小學校教員中ニ算入スヘキ代用教員ノ範圍ハ文部大臣ニテ定ム

第三條 補助金ノ交付ハ用途ヲ指定シテ臨時ニ補助スル場合ヲ除クノ外三年ヲ以テ一期トス

第四條 補助金ノ年額ハ補助ヲ受クル學校ノ設立者ノ負擔額ヲ起ユルコトヲ得ス但シ用途ヲ指定シテ臨時ニ交付スル補助金及實業補習學校ニ對シテ交付スル補助金ニ付テハ此ノ限ニ在ラス

第五條 補助ヲ受クル學校ノ設立者ハ補助期間共ノ學校經費ヲ繼續支出スル義務アルモノトス

第六條 主務大臣補助ヲ受クル學校ノ管理不適當ナリト認メタルトキ又ハ其ノ學校主務大臣ノ定ムル規程ニ違背シ第五條ノ義務ヲ盡サス若ハ補助ノ條件ニ違反シタルトキハ補助ヲ廢止シ若ハ停止シ又ハ補

實業補習教育費補助

二〇〇〇〇〇〇實業教育費補助法(大正三年法律第九號)

第三條 本法ノ適用ニ付テハ市町村組合又ハ町村組合ハセテ市町村ト看做ス市制又ハ町村制ヲ施行セサル地域ニ於ケル市町村ニ準スヘキ公共團體、其ノ組合又ハ小學校設置區域亦同シ

第四條 本法ニ依リ俸給費ヲ國庫ニ於テ負擔スル小學校正教員ハ市町村財政收支會計課長總法ノ適用ニ付テハ同法第三條ノ正教員ノ數ニセテ算入セス

第一條 實業教育ヲ獎勵スル爲メ國庫ハ毎年豫算ヲ以テ定ムル所ノ金額ヲ支出ス

第二條 主務大臣ハ前條金額ノ範圍内ニ於テ獎勵上必要アリト認ムル公立私立ノ實業學校ニ對シ補助金ヲ交付ス

尋常小學校費臨時補助

臨時部

計

八六、五九五、八一七

九〇〇、〇〇〇

助金額ヲ減少スルコトヲ得

第六條ノニ 主務大臣ハ第二條ニ規定スルモノノ外第一條ノ金額ノ範圍内ニ於テ北海道府縣ニ對シ實業補習教育奨励ニ必要ナル補助金ヲ交付スルコトヲ得

市町村立尋常小學校費臨時國庫補助法

(昭和七年法律第三號)

第一條 市町村立尋常小學校ノ經常費ヲ補助スル爲國庫ハ昭和七年度ヨリ昭和十年度迄毎年度算ヲ以テ定ムル所ノ金額ヲ支出ス

第二條 前條ノ補助金ハ第三條ノ補助金ヲ

除キ其ノ半額ヲ前年六月一日ニ於ケル町村立尋常小學校ノ教員數ニ他ノ半額ヲ前年六月一日ニ於ケル町村ノ就學兒童數ニ比例シテ町村ニ交付ス

第三條 政府ハ市町村義務教育費國庫負担法第七十以內ヲ特ニ増加交付ス

(註) 市町村義務教育費國庫負担法第五條ノ町村ノ實力其ノ他ノ事情ニ依リ特ニ交付金ノ増額ヲナセル所ナリ

政府ハ市町村義務教育費國庫負担法第四條ノ市ニ第一條ノ補助金ノ千分ノ五以內ヲ特ニ交付スルコトヲ得

(註) 市町村義務教育費國庫負担法第四條ノ市ノ實力其ノ他ノ事情ニ依リ特ニ交付金ノ増額ヲナセル所ナリ

第四條 本法ノ補助金ハ市町村立尋常小學校教員ノ俸給ニ要スル經費ニ充ツルモノトス
本法ノ補助金カ市町村義務教育費國庫負担

| | | |
|---|-------------------------|---|
| <p>事 項</p> | <p>金 額</p> | <p>根 拠 法 令</p> |
| <p>一般會計 經常部 農事試驗場講習所補助 水産試験場講習所補助</p> | <p>一六、九四一 九、五五五</p> | <p>(四) 農林省所管昭和十年年度補助費根拠法令調 (1) 道府縣ニ對スル分 産業試験費講習費國庫補助法 (明治三十九年法律第九號) 第二條 本法ニ依リテ交付スル補助金ニ充ツル爲國庫ハ毎年金二十萬圓以内ヲ支出ス 第三條 主務大臣ハ府縣ニ於テ設立シ又ハ北海道地方費ヲ以テ設立シタル試験場又ハ講習所ニ對シ補助金ヲ交付スルコトヲ得</p> |

四九

| | | |
|----------------|-------------------|--|
| <p>合 計</p> | <p>九五、五九五、八一七</p> | <p>總法ノ國庫交付金ト合算シ町村立尋常小學校教員ノ俸給ニ要スル經費ノ全額ヲ起ユル場合ニ於テハ町村立尋常小學校ノ教員俸給ニ要スル經費以外ノ經常費ニ充ツルコトヲ得</p> |
|----------------|-------------------|--|

四八

蠶病豫防費補助

八三、二八二

蠶絲業法

(明治四十年法律第四七號)

主務大臣ハ補助金ノ用途ヲ指定スルコトヲ得

第四條 補助法ノ交付ハ五箇年ヲ以テ一期トス但シ用途ヲ指定スル場合ハ此限ニ在ラズ前項ノ期間満了ノ後仍必要アル時ハ補助ヲ繼續スルコトヲ得

第五條 補助金ノ年額ハ試験場又ハ講習所ノ經費總額ノ二分ノ一以内トス

第二十六條 第十一條及第十七條ノ検査其ノ他蠶病豫防ニ関シ必要ナル費用ハ府縣ノ負擔トス但シ國庫ハ其ノ半額以内ヲ補助スルコトヲ得

註 第十八條及第十七條ノ検査ハ蠶種ノ製造ニ用フル蠶ノ検査ヲ以テ蠶種ノ検査及本法施行地外ヨリ輸入シタル蠶種ニ付キ母蛾又ハ卵ニ對スル検査等

地方農林統計費補助

一三、七二五

地方農林統計費補助規則 (昭和二年省令第五號)

第一條 農林大臣ハ農林統計ノ改善ヲ圖ル爲道府縣ニ對シ本則ニ依リ毎年度豫算ノ範圍内ニ於テ補助金ヲ交付ス

第二條 補助金ハ左ニ掲クル道府縣ノ經費ニ對シセテ交付ス

一 市町村ノ農林統計ニ関スル指導監督

| | | |
|--|---------------------------------|---|
| 計 臨時部 主要食糧農産物改良 増殖奨励費 | 一三六九八 | 一三六九八 |
| 一 爲設置スル専任職員ノ俸給及旅費 二 市町村ノ農林統計調査費補助ニ要 スル経費 前項ニ町村トアルハ町村制ヲ施行セザ ル地ニ在リテハ之ニ準ズヘキモノトス | 主要食糧農産物改良増殖奨励規則 (大正八年省令第一三號) | 第一條 農林大臣ハ主要食糧農産物改良 増殖ヲ奨励スル爲本則ニ依リ毎年度豫算 ノ範圍内ニ於テ奨励金ヲ交付ス 第三條 奨励金ハ左ニ掲グル道府縣ノ費用 及補助金ニ對シ道府縣ニセテ交付ス 一 専ラ主要食糧農産物ノ改良増殖奨励 |

| | | |
|---|---|---|
| 二 關スル事務ニ従事スル技術員ヲ道 府縣ニ設置スル爲ニ要スル費用 府縣立農事試験場ニ於テ主要食糧農 産物ノ原種圃ヲ直接經營スル爲ニ要 スル費用 | 三 北海道又ハ府縣立農事試験場ノ設置 ナキ府縣ニ於テ農林大臣ノ適當ノ認 ムル機関ニ依リ前號ニ掲クル事業ヲ 行フ爲ニ要スル費用又ハ其ノ事業ヲ 行フ爲ニ要スル費用ニ對シ道府縣農 會ニ交付スル補助金 | 四 前二號ノ原種圃又ハ北海道農事試験場 ノ原種圃ニ於テ生産シタル主要食糧 農産物ノ種子又ハ種苗ヲ増殖配付ス ルノ目的ヲ以テ道府縣ニ於テ原種圃 ヲ經營スル爲若クハ原種圃ニ關スル |
|---|---|---|

| | | |
|--|--|---|
| | | <p>五 小麥ノ採種圃ニ関スル事業ノ指導督 スル市町村ノ費用</p> <p>(二) 採種圃經營ニ関スル事業ノ指導 スル市町村ノ費用</p> <p>ニ関スル事業ヲ助成スル爲道府 縣農會ノ交付スル助成金</p> <p>適當ト認ムル團體ノ採種圃經營 農事實行組合其ノ他農林大臣ノ 郡農會、市農會、町村農會又ハ</p> <p>付スル道府縣ノ助成金</p> <p>獎勵スル爲左ニ掲クル費用ニ對シ文</p> <p>小麥ノ採種圃經營ニ関スル事業ヲ</p> <p>北海道農事試驗場又ハ府縣立農事試驗場ニ於テ 小麥ノ採種圃ヲ直接經營スル爲要スル費用</p> <p>北海道農事試驗場又ハ府縣立農事試驗場ニ於テ 小麥ノ採種圃ヲ直接經營スル爲要スル費用</p> <p>ニ 北海道農事試驗場又ハ府縣立農事試 驗場ニ於テ小麥ノ獎勵品種決定ニ関 スル試驗ヲ行フ爲要スル費用</p> <p>三 北海道農事試驗場又ハ府縣立農事試驗場ニ於テ 小麥ノ採種圃ヲ直接經營スル爲要スル費用</p> <p>四 北海道農事試驗場又ハ府縣立農事試驗場ニ於テ 小麥ノ採種圃ヲ直接經營スル爲要スル費用</p> |
|--|--|---|

小麥増殖獎勵費

六〇三、七〇一

小麥増殖獎勵規則 (昭和七年省令第一四號)

事業ヲ監督指導スル爲設置スル技術
員ニ関スル費用又ハ其ノ技術員設置
ノ爲要スル費用ニ對シ道府縣農會ニ
交付スル補助金

第一條 農林大臣ハ小麥ノ増殖ヲ獎勵スル
爲本則ニ依リ毎年度豫算ノ範圍内ニ於テ
獎勵金ヲ交付ス

第二條 獎勵金ハ左ニ掲クル道府縣道府縣
農會又ハ販賣組合聯合會ノ費用ニ對シ之
ヲ交付ス但其ノ費用ニ對シ別ニ國庫ヨリ
獎勵金補助金又ハ助成金ノ交付ヲ受クヘ
キ場合ハ此ノ限ニアラス

一 小麥ノ増殖獎勵ニ関スル事務ニ従事
スル専任技術員ヲ道府縣ニ設置スル
爲ニ要スル費用

耕地整理及土地改良獎勵費補助

二〇八七九三

耕地整理及土地改良獎勵費規則

第一條

耕地整理及土地改良獎勵費補助

(明治四十二年省令第二號)

- 七 小麥作改善ニ関スル普及宣傳事業ノ爲要スル道府縣ノ費用又ハ其ノ事業ノ爲要スル道府縣農會ノ費用ニ對シ交付スル道府縣ノ助成金
- 八 略
- 九 前各號ニ掲ケルモノノ外農林大臣ノ適當ト認ムル小麥ノ増殖ニ関スル事業ノ爲要スル道府縣若クハ道府縣農會ノ費用又ハ其ノ事業ヲ助成スル各道府縣若クハ道府縣農會ノ交付スル助成金

- 六 勵ニ從事スル専任技術員ヲ道府縣ニ設置スル爲要スル費用
- 小麥作改善獎勵事業ノ爲要スル左ニ掲ケル道府縣ノ費用又ハ助成金
 - (一) 小麥作改善ニ関スル指導ノ爲要スル道府縣ノ費用
 - (二) 小麥作改善成績ノ審査及表彰ノ爲要スル道府縣ノ費用
 - (三) 小麥作改善成績ノ審査及表彰ノ爲要スル道府縣農會ノ費用ニ對シ交付スル道府縣農會ノ費用ニ對シ交付スル道府縣農會ノ費用ニ對シ交付スル道府縣ノ助成金
 - (四) 小麥作改善成績ノ審査及表彰ノ爲要スル郡農會又ハ市農會ノ費用ニ對シ交付スル道府縣農會ノ費用ニ對シ交付スル道府縣農會ノ費用ニ對シ交付スル道府縣ノ助成金

海岸砂防造林奨励金

一九三三四年

海岸砂防造林奨励規則 (昭和七年省令第二八號)

第一條 農林大臣ハ海岸砂地ニ於ケル葉砂

- 一 勵スル爲農林大臣ハ毎年度豫算ノ範圍内ニ於テ本則ニ定ムル所ニ依リ補助金ヲ交付ス
- 二 補助金ハ左ニ掲ケル道廳府縣ノ費用及補助金ニ對シ道廳府縣ニシテ交付ス
- 一 耕地整理及土地改良ノ施行ニ関シ當該年度ニテ行フ調査、設計、工事監督等ニ要スル費用
- 二 耕地整理事業中當該年度又ハ第三條第一號ニ掲ケタル補助金ノ交付ニ關スル規定ヲ以テ特ニ定メタル期間ニ於テ行フ工事又ハ設備ニ要スル費用ニ對スル補助金

三八

防備上重要ナル保安林ニ付砂防造林ヲ奨励スル爲本則ニ依リ毎年度豫算ノ範圍内ニ於テ奨励金ヲ交付ス

第二條 奨励金ハ左ニ掲ケル府縣ノ費用ニ對シ之ヲ交付ス

- 一 府縣ニ於テ行フ海岸砂地ノ砂防設備ノ新設若クハ補修又ハ海岸砂地ノ新植若クハ補植ニ要スル費用
- 二 海岸砂地ノ砂防設備ノ新設若クハ補修又ハ海岸砂地ノ新植若クハ補植ニ要スル費用ニ對シ府縣ノ交付スル補助金
- 三 前ニ號ノ事業ニ関シ府縣ノ行フ設計監督ニ要スル費用

第三條 奨励金ハ左ノ標準ニ依リ之ヲ交付ス

三九

畜産増殖奨励金

一四、七二〇

道廳府縣種畜場補助金交付規則

(大正八年 省令第一五號)

- 一 前條第一號及第二號ノ費用ニ對スルモノニ在リテハ海岸砂地ノ砂防設備ノ新設若クハ補修又ハ海岸砂地ノ新植若ハ補植ニ要スル費用ノ三分二以內
 - 二 前條第三號ノ費用ニ對スレモノニ在リテハ其ノ費用ノ二分一以內
- 第一條 農林大臣ハ畜産ノ改良増殖ヲ奨励スル爲本則ニ依リ毎年度豫算ノ範圍内ニ於テ補助金ヲ交付ス
- 第二條 補助金ハ左ニ掲ケル道廳府縣ノ種畜場ノ費用ニ對シ道廳府縣ニ之ヲ交付ス
- 一 家畜、家禽若クハ蜜蜂ノ繁殖、育成又ハ種畜、種禽、種蜂若クハ種卵ノ

鶏卵増産奨励金

五〇、〇〇〇

養鶏奨励規則

(昭和二年 省令第五號)

- 配付ニ要スル費用
 - 二 畜産ニ關スル講習、講習、實地指導又ハ傳習ニ要スル費用
 - 三 畜産ニ關スル試験又ハ調査ニ要スル費用
 - 四 専ラ畜産ノ改良増産奨励ノ業務ニ従事スル技術員俸給
- 第一條 農林大臣ハ鶏ノ改良増産ヲ圖リ鶏卵ノ増産ヲ奨励スル爲本則ニ依リ毎年度豫算ノ範圍内ニ於テ奨励金ヲ交付ス
- 第二條 奨励金ハ道府縣、農會、産業組合産業組合聯合會又ハ農林大臣ノ適當ト認ムル法人若クハ組合ノ左ニ掲ケル費用ニ對シ其ノ二分一以內ヲ交付ス但シ特別ノ

| |
|---|
| |
| |
| <p>用ノ馬ヲ謂フ</p> <p>第二條 奨励金ハ道府縣、畜産組合、畜産組合聯合會、農會又ハ農林大臣ノ適當ト認ムル法人若クハ組合ノ左ニ掲ケル費用ニ對シ交付ス</p> <p>一 役馬利用増進ニ関スル道府縣ノ専任技術員設置ニ要スル費用</p> <p>二 役馬共同購入ノ斡旋ニ要スル役馬ノ輸送費及購買員旅費又ハ共同購入ノ補助ニ要スル費用</p> <p>三 役馬利用機具ノ改善普及ノ爲其ノ購入又ハ購入ノ補助ニ要スル費用</p> <p>四 農林大臣ノ指定スル地ニ於ケル役馬ノ共同厩舎ノ設置ニ要スル費用</p> <p>五 役馬ノ利用増進ニ関スル講習會、講習會、實演會、競習會、競技會、普</p> |

急事振興奨励金

二、〇〇〇

役馬奨励規則

(昭和四年省令第一三號)

第一條 農林大臣ハ役馬ノ利用ヲ増進スル急事則ニ依リ毎年度豫算ノ範圍内ニ於テ奨励金ヲ交付ス

本則ニ於テ役馬トハ兼用、鞍用、又ハ兼

事由アル場合ニ於テハ此ノ割合ヲ超ニテ之ヲ交付スルコトアルヘレ

一 養鶏ニ関スル専任技術員ノ講習ニ要スル費用

二 養鶏ニ関スル共進會、講習會、講習會、講習會、其ノ他養鶏知識ノ普及向上ニ関スル施設ニ関スル費用

三 鶏ノ飼養、孵化、育雛、産卵能力ノ推定又ハ飼料ノ貯蔵若クハ調製ニ要スル建物、工作物又ハ器具機械ノ設備ニ要スル費用

馬牧野改良獎勵金

五六、三〇〇

牧野法

(昭和六年 省令第三七號)

第九條

政府ハ牧野組合ニ對シ豫算ノ範圍内ニ於テ獎勵金ヲ交付スルコトヲ得牧野ノ改良ニ關スル施設ヲ爲ス地方ノ公共團體畜産組合、畜産組合聯合會又ハ主務大臣ノ指定スル團體ニ付亦同シ

牧野改良獎勵規則

(昭和六年 省令第三八號)

及宣傳其ノ他適當ト認マル施設ニ要スル費用

第三條

獎勵金ハ左ノ標準ニ依リテ交付ハ

一 前條第一號ノ場合ニ在リテハ其ノ費用ノ三分ノ二以内

二 前條第二號ノ場合ニ在リテハ牧馬ノ輸送費ニ對シテハ其ノ費用ノ二分ノ一以内ニシテ一頭ニ付二十圓以内

三 購買員旅費ニ對シテハ其ノ費用ノ二分ノ一以内ニシテ一人ニ付百圓以内

共同購入ノ補助ニ對シテハ其ノ負擔スル補助額ト同額以内ニシテ一頭ニ付五十圓以内但シ購買員旅費ニ對スル獎勵金ハ共同購入一回ニ付一人分ヲ限リセテ交付ス

三 前條第三號ノ場合ニ在リテハ利用機具ノ購入ニ對シテハ其ノ費用ノ四分ノ一

以內ニシテ一箇ニ付五十圓以内、利用機具ノ購入ノ補助ニ對シテハ其ノ負擔スル機具額ト同額以内ニシテ一箇ニ付三十圓以内

四 前條第四號ノ場合ニ在リテハ其ノ費用ノ二分ノ一以内

五 前條第五號ノ場合ニ在リテハ其ノ費用ノ三分ノ二以内

第一條 牧野法第九條ニ規定スル奨励金ハ本則ニ依リテヲ交付ス

第二條 奨励金ハ牧野組合、地方公共團體、畜産組合、畜産組合聯合會又ハ牧野法第九條ノ規定ニ依リ農林大臣ノ指定スル團體ノ左ニ掲クル費用ニ對シテヲ交付ス但シ別ニ馬車ヨリ奨励金又ハ補助金ノ交付ヲ受クルコトヲ得ヘキ場合ハ此ノ限ニ在ラス

一 馬ノ牧野改良奨励ニ関スル道府縣ノ專任職員設置ニ要スル費用

二 畧

三 馬ノ牧野改良ニ関スル講習會、講習會表彰其ノ他馬ノ牧野改良ニ関スル智識ノ普及向上ノ爲適當ト認ムル施設ニ要スル費用

四 馬ノ牧野改良ニ関スル模範地又ハ模範

設備ノ設置ニ要スル費用

五 馬ノ牧場ニ於ケル荆棘、土石其ノ他ノ障害物ノ除去、隔障物、水飲場、牧舎、灌溉排水設備、牧道其他農林大臣ノ適當ト認ムル工作物ノ新設、改設若ハ移築又ハ牧野樹林ノ新植若ハ補植ニ要スル費用

六 前號ニ掲クル費用ニ對シテ交付スル道府縣ノ補助金

七 馬ノ牧野ノ管理方法ノ設定又ハ改定ニ要スル地方公共團體ノ費用

(以下略)

第三條 奨励金ハ左ノ標準ニ依リテヲ交付ス

一 前條第一項第一號ノ費用ニ對スルモノニ在リテハ其ノ費用ノ範圍内

系蚕種製造配付費補助

二一八四五

蠶絲業改良獎勵費交付規則

(大正七年省令第一七號)

(以下略)

ニ在リテハ管理方法ヲ設定又ハ改定シタル牧野一ヘクタールニ付金三十銭以

第一條 桑園ノ改良又ハ系蠶種ノ製造配付ニ

関シ本則ノ定ムル所ニ依リ毎年度概算ノ範圍内ニ於テ府縣ニ獎勵費ヲ交付ス

第三條 系蠶種ノ製造配付ニ関スル獎勵費ハ左ノ各號ノ一ニ該當スル事項ヲ行フ場合ニ之ヲ交付ス

一 蠶業試験場ヲ設ケ系蠶種ヲ製造シ之ヲ配付スルコト

二 系蠶種ヲ買収シ之ヲ配付スルコト

三 市市以上ヲ地域トスル同業組合其ノ他

六九

| | | |
|--|--|---|
| <p>三 前條第一項第三號及第四號ノ費用ニ對スルモノニ在リテハ其ノ費用ノ三分ノ二以内</p> | <p>四 前條第一項第五號ノ費用ニ對スルモノニ在リテハ其ノ費用ノ五分ノ二以内但シ荆棘、土石其ノ他ノ障害物ノ除去ニ要スル費用ニ對シテ其ノ費用ノ二分ノ一以内トス</p> | <p>五 前條第一項第六號ノ補助金ニ對スルモノニ在リテハ同條同項第五號ノ費用ノ五分ノ二以内ニシテ道府縣ノ補助金ノ範圍内但荆棘、土石其ノ他ノ障害物ノ除去ニ要スル費用ニ對シ交付スルモノニ對シテハ其ノ費用ノ二分ノ一以内ニシテ道府縣ノ補助金ノ範圍内トス</p> <p>六 前條第一項第七號ノ費用ニ對スルモノ</p> |
|--|--|---|

六八

農具改良普及奨励金

農村工業奨励金

一八、九二〇

四〇、四二〇

優良農具普及奨励規則 (大正十四年 省令第七號)

公布ノ見込

農村工業ニ関シ道府縣ノ設置スル職員ノ費用ニ對シ交付スル奨励金ニシテ近日ニ關スル省令

- ト
- 四 指導桑園ヲ設置スルコト
- 五 農林大臣ノ定ムル條件ニ依リ桑ニ關スル試験又ハ調査ヲ爲スコト
- 六 品評會、講習會、共同除害基本調査其ノ他桑園ノ改良ニ關スル施設ヲ爲スコト
- 七 市町村、農會其ノ他ノ團體ニ對シ前號ニ掲ケタル事項ヲ行フ事ヲ條件トシテ補助金ヲ交付スルコト

桑園改良奨励金

三五、四九二

ノ團體ニ對シ前號ニ掲ケタル事項ノ全部又一部ヲ行フコトヲ條件トシテ補助金を交付スルコト

- 一 桑園改良奨励事務ニ従事スル専任技術員ヲ設置スルコト
 - 二 桑ノ接穂又ハ苗ヲ生産シセテ既付スルコト
 - 三 桑園ノ改設ニ對シ奨励金を交付スルコト
- 第一條 桑園ノ改良スルハ桑園改良奨励金ニ對シ本則ノ定ムル所ニ依リ毎年度該等ノ範圍内ニ於テ府縣ニ奨励金を交付スル
- 第二條 桑園ノ改良ニ關スル奨励金ハ左ノ各號ノ一ニ該當スル事項ヲ行フ場合ニ之ヲ交付ス

肥料改良増進奨励金

一〇九、八〇、八

肥料改良奨励規則 (大正十年 省令第五號)

- 第一條 農林大臣ハ左ニ掲クル道府縣ノ費用ニ對シ毎年度豫算ノ範圍内ニ於テ道府縣ニ奨励金ヲ交付ス
 - 一 専ラ優良農具ノ普及奨励及之ニ伴フ改良ニ関スル事務ニ従事スル技術員ヲ道府縣ニ設置スル爲ニ要スル費用
 - 二 道府縣ニ於テ優良農具ノ普及ヲ奨励スル爲其ノ購入、設置、賣渡、貸與其ノ他農林大臣ニ於テ適當ト認メタルモノニ要スル費用
- 第二條 農林大臣ハ左ニ掲クル道府縣ノ費用ニ對シ毎年度豫算ノ範圍内ニ於テ道府縣ニ奨励金ヲ交付ス
 - 一 専ラ肥料ノ改良増進及其ノ使用方法ノ改良ニ関スル奨励事務ニ従事スル技術員ヲ道府縣ニ設置スル爲ニ要スル費用
 - 二 府縣立農事試験場ニ於テ施肥標準調査ヲ行フ爲ニ要スル費用
 - 三 北海道又ハ府縣立農事試験場ノ設置ナキ府縣ニ於テ農林大臣ノ適當ト認ムル機關ニ依リ前號ニ掲クル調査ヲ行フ爲ニ要スル費用

副業奨励金

一〇六、八七〇

副業奨励規則 (大正十四年 省令第一二號)

- 第一條 農林大臣ハ農村ニ於ケル副業ヲ奨励スル爲本則ニ依リ毎年度豫算ノ範圍内ニ於テ道府縣及農林大臣ノ指定スル法人又ハ組合ニ對シ奨励金ヲ交付ス
- 第二條 奨励金ハ左ノ各號ノ一ニ該當スル事項ニ付道府縣、法人又ハ組合ノ支出スル費用ニ對シ毎年度豫算ノ範圍内ニ於テ道府縣ニ奨励金ヲ交付ス
 - 一 専ラ優良農具ノ普及奨励及之ニ伴フ改良ニ関スル事務ニ従事スル技術員ヲ道府縣ニ設置スル爲ニ要スル費用
 - 二 道府縣ニ於テ優良農具ノ普及ヲ奨励スル爲其ノ購入、設置、賣渡、貸與其ノ他農林大臣ニ於テ適當ト認メタルモノニ要スル費用
 - 三 北海道又ハ府縣立農事試験場ノ設置ナキ府縣ニ於テ農林大臣ノ適當ト認ムル機關ニ依リ前號ニ掲クル調査ヲ行フ爲ニ要スル費用

水産増殖奨励金

一〇六六一五

水産増殖奨励規則

(大正十五年省令第六號)

第一條 農林大臣ハ公益ノ目的ヲ以テ行フ水産動物ノ増殖ヲ奨励スル爲本則ニ依リ毎年度算ノ範圍内ニ於テ左ニ掲クル水産動物ニ付其ノ採卵、採苗、孵化放流若ハ移植、採卵用親魚ノ養成ニハ採卵若ハ種苗ノ配給ニ要スル費用ニ對シ奨励金ヲ交付ス但シ其ノ費用ニ對シ別ニ國庫ヨリ奨励金、補助金又ハ助成金ノ交付ヲ受クヘキ場合ハ此ノ限ニアラス

縫紉類、鮎、鱧、鰻、カマエビ、イセエビ、牡蠣、鮎、海鼠、昆布、石花菜、海藻、
奨励金ノ額ハ前項ノ費用ノ十分ノ七以内トス

第二條 奨励金ノ交付ヲ受クルコトヲ得ヘキ者ハ左ノ各號ノ一ニ該當スル者ニ限ル

- 一 道府縣ニ於ケル副業奨励ノ事務ニ従事スル専任者ノ設置
- 二 副業ニ関スル傳習會、講習會、展覽會、共進會、競拔會等ノ開設
- 三 副業ヲ指導スヘキ技術員ノ養成
- 四 副業ニ関スル調査及試験
- 五 副業ニ関スル参考品並副業用種苗及器具機械ノ購入及配付
- 六 副業品ノ生産及販賣ニ関スル斡旋
- 七 副業ニ関スル組合ノ設立
- 八 前各號ノ外農林大臣ニ於テ必要ト認ムル事項

有畜養水産獎勵金

四九〇〇

有畜養水産獎勵規則 (昭和六年 省令第一六號)

- 一 道府縣
- 二 水産會法ニ依リ設立シタル水産會
- 三 水産組合又ハ水産組合聯合會
- 四 前各號ノ外農林大臣ニ於テ適當ト認ムル法人又ハ組合

第一條 農林大臣ハ有畜養水産ノ普及發達ヲ圖ル爲メ本則ニ依リ毎年度豫算ノ範圍内ニ於テ獎勵金ヲ交付ス

第二條 獎勵金ハ左ニ掲グル場合ニ於テ其ノ施設ニ要スル費用ニ對シテ之ヲ交付ス但シ其ノ費用ニ對シ別ニ國庫ヨリ獎勵金、補助金又ハ助成金ノ交付ヲ受クベキ場合ハ此ノ限ニアラス

一 道府縣ニ於テ有畜養水産獎勵ニ関スル專

七六

位技術員ヲ設置スル場合
 二 道府縣、畜産組合聯合會、道府縣農會又ハ農林大臣ノ適當ト認ムル法人若ハ組合力有畜養水産ニ関シ左ニ掲クル施設ヲ爲ス場合

- (一) 講習會、講話會、共進會其他有畜養水産ニ関スル知識ノ普及向上ノ爲適當ト認ムル施設
- (二) 飼料、作物又ハ芻草ノ改良増産ニ関スル模範地ノ設置
- (三) 飼料ノ調製又ハ貯藏ニ関スル模範設備ノ設置

三 略

第三條 獎勵金ノ額ハ前條第一號及第二號ノ施設ニ對スルモノニ在リテハ其ノ費用ノ二分ノ一以内トス

七七

恙蟲驅除預防費補助
恙蟲驅除預防費補助

八二六〇四
八五一

恙蟲害預防獎勵規則 (昭和十四年 省令第一三號)

七八

第一條 農林大臣ハ病蟲害ノ預防ヲ獎勵スル
爲本則ニ定ムル所ニ依リ毎年度豫算ノ範圍
内ニ於テ獎勵金ヲ交付ス

第三條 獎勵金ハ左ノ場合ニ於テ府縣ニセヨ
交付ス

一 有絲ノ費用ヲ以テ病蟲害ノ預防ヲ督勵
スルトキ

二 農林大臣ニ於テ菌類又ハ蟲類ノ種類又
ハ預防方法ヲ指定シ府縣ヲシテ預防ヲ
督勵セシムル又ハ預防方法ニ關シ研究セ
シムルトキ

恙蟲驅除預防費補助

九三四七

馬ノ傳染性貧血豫防施設補助規則 (昭和三年 省令第三號)

第一條 農林大臣ハ馬ノ傳染性貧血ノ豫防ニ
關スル施設ヲ獎勵スル爲本則ニ依リ毎年度
豫算ノ範圍内ニ於テ補助金ヲ交付ス

第二條 補助金ハ道府縣、畜産組合、畜産組
合聯合會又ハ農林大臣ノ適當ト認ムル組合

ノ左ニ掲グル経費ニ對シ之ヲ交付ス

一 馬ノ傳染性貧血豫防ノ爲ニ設置スル專
任技術員ノ俸給及旅費

二 馬ノ傳染性貧血豫防ニ要スル助手傭入
費並ニ診断用ノ器具及消耗品費

三 馬ノ傳染性貧血豫防ノ爲ニ推シタル
健アル馬ノ台外牽出ヲ禁止シタル場合
ノ飼養費ニ對スル補助金

第三條 補助金ハ左ノ標準ニ依リ之ヲ交付ス

一 前條第一號及第二號ノ場合ニ在リテハ
其ノ経費ノ三分ノ二以内

二 前條第三號ノ場合ニ在リテハ一頭一日
ニ付十五錢以内但シ放牧ノ慣行ナキト
キ八十錢以内トス

七九

治水事業費補助

一〇三五、九三三

荒廢地復舊費補助規則

(昭和十四年 省令第百六號)

第一條 治水上重要ノ關係ナル公有、社寺
 有及 私有ニ屬スル保安林又ハ森林法第百
 七條ニ依リ造林ヲ命ジタル土地ノ荒廢復舊
 ニ必要ナル地盤保護植樹費及地盤保護工事
 費ニ對シ本則ノ定ムル所ニ依リ毎年度豫算
 ノ範圍内ニ於テ補助金ヲ交付ス但シ砂防法
 ニ依ル砂防指定地ニ於ケル事業費及公有林
 野造林奨励規則ニ依リ奨励金ヲ受クヘキ造
 林費ニ付テハ此ノ限ニ在ラス

第二條 補助金ハ左ニ掲ケルモノニ付府縣ニ
 之ヲ交付ス

一 府縣ニ於テ施行スル地盤保護工事ニ要
 スル費用

二 地盤保護植樹費及地盤保護工事費ニ對
 スル府縣ノ補助金

第三條 ノニ 補助金ハ左ノ標準ニ依リ之ヲ交
 付ス但シ前條第ニ號ノ場合ニ在リテハ地盤
 保護植樹ニ付テハ補助金ト同額以上、地盤
 保護工事ニ付テハ補助金ノ四分ノ一以上ヲ
 府縣ニ於テ負担スル場合ニ限ル

一 地盤保護植樹ニ在リテハ其ノ經費ノ六
 分ノ一以内

二 地盤保護工事ニ在リテハ其ノ經費ノ三
 分ノ二以内

公有林野造林奨励規則

(大正三年 省令第百五號)

第一條 公有林野ノ造林ヲ奨励スル為森林大

造林及運搬施設獎勵費

七六〇〇〇

造林獎勵規則

(昭和四年 省令第三五號)

第一條 農林大臣ハ府縣有林、社寺有林、
及私有林ノ造林ヲ獎勵スル爲本則ニ依リ
毎年度豫算ノ範圍内ニ於テ獎勵金ヲ交付
ス

第二條 獎勵金ハ左ニ掲ケル府縣ノ補助金
及費用ニ對シ府縣ニ之ヲ交付ス但シ別ニ
國庫ヨリ獎勵金又ハ補助金ノ交付ヲ受ケ
ルコトヲ得ヘキ場合ハ此ノ限ニ在ラス
一 無立木地ノ新植又ハ散生地ノ第一回
補植ニ要スル費用ニ對スル府縣ノ補
助金

二 府縣ニ於テ行フ無立木地ノ新植又ハ
散生地ノ第一回補植ニ要スル費用

臣ハ本則ノ定ムル所ニ依リ獎勵金ヲ交
付ス
第二條 獎勵金ハ左ニ掲ケル府縣ノ費用及補
助金ニ對シ府縣ニ之ヲ交付ス
一 公有林野ノ管理區分案、入會整理案、
部落有林野統一業及抱業計畫案編成ニ
要スル費用但シ府縣有又ハ郡有林野ニ
關スルモノヲ除ク
二 公有林地ニ於テ市町村、市町村組合、
又ハ町村組合ノ行フ造林及防火線造設
ニ要スル費用ニ對スル補助金
三 公有林野ニ於テ市町村、市町村組合又
ハ町村組合ト收益ヲ分收スル契約ヲ以
テ行フ府縣ノ造林及防火線造設費但シ
府縣有又ハ郡有林野ニ關スルモノヲ
除ク

道庁縣庁衛生委員會議議費
道庁縣廳衛生職員會議費

二三、五〇〇
七〇、〇三〇

農山漁村経済更生計畫助成規則

(昭和七年 省令第三七號)

交付ス但シ第一條ノ場合ニ在リテハ府縣ノ負担額ヲ超エサルモノトス

一 前條第一號ノ事業ニ在リテハ其ノ經費ノ三分ノ一以内

二 前條第二號ノ事業ニ在リテハ其ノ經費ノ四分ノ一以内

第一條 農林大臣ハ農山漁村ノ経済更生計畫ノ助成ヲ爲ス爲本則ニ依リ毎年度豫算ノ範圍内ニ於テ助成金ヲ交付ス

第二條 助成金ハ左ニ掲グル道府縣又ハ團體ノ費用ニ對シセヨ交付ス但シ其ノ費用ニ對シ別ニ國庫ヨリ獎勵金、補助金、又

八五

樹苗養成獎勵規則

(大正八年 省令第一二號)

第三條 獎勵金ノ額ハ前條ノ新植又ハ補植ニ要スル費用ノ四分ノ一以内トス但シ府縣ノ補助金ニ對スル獎勵金ノ額ハ府縣ノ負担スル補助金額ノ三倍ヲ超エサルモノトス

第一條 農林大臣ハ樹苗ノ養成ヲ獎勵スル爲本則ノ定ムル所ニ依リ毎年度豫算ノ範圍内ニ於テ獎勵金ヲ交付ス

第二條 獎勵金ハ左ニ掲グル府縣ノ費及補助金ニ對シセヨ交付ス

一 府縣ノ樹苗養成ニ要スル費用

二 樹苗養成ニ要スル費用ニ對スル補助金

第三條ノニ 獎勵金ハ左ノ標準ニ依リセヨ

八四

| 事 項 | 金 額 | 根 拠 法 令 |
|-----------------------|----------------------|--|
| 一般會計 經常部 市町村助成金 | 三九七、六五四 ^円 | (四) 市町村ニ對スル分 國有林野所在市町村交付金交付規則(昭和三十八年復令第一〇號) 第一條 國有林野所在ノ市町村ニ對スル交付金ハ本則ニ依リ毎年度豫算ノ範圍内ニ於テ當該市町村内ニ存在スル農林大臣所管ノ國有林野ニ付セヨ交付ス但シ左ノ各號ノ一ニ該當スル國有林野ニ付テハ此ノ限ニアラス 一 地租法第二條ノ規定ニ依リ地租ヲ課セサルモノニ該當スル土地 二 大正八年法律第三十八號ニ依リ地租 |

| 合 計 | 金 額 | 根 拠 法 令 |
|----------------------|------------------------|--|
| 東北地方農村業務助成金 一四四。〇 | 三、一〇六、二五五 三、二二八、七五九 | 東北地方農山漁村工業ノ發達ヲ圖ル爲技術ノ傳習指導及販賣ニ関スル縣ノ施設費ニ對シ交付スル助成金ニシテ近日迄ニ関スル省令公布ノ見込 (以下略) 一 農山漁村經濟更生ニ関スル委員會ヲ道府縣ニ設置スル總務スル費用 二 農山漁村經濟更生ニ関スル事務ニ従事スル專任職員ヲ道府縣ニ設置スル爲要スル費用 |

| | | |
|--|---------|---|
| 治水事業費補助 | 六〇九、四八七 | 〔荒廢地復舊費補助規則〕 〔公有林野造林獎勵規則〕 道府縣ニ對スル分参照（八二頁） |
| 造林及運搬施設獎勵金 | 五、〇〇〇 | 樹苗養成獎勵規則 道府縣ニ對スル分参照（八四頁） |
| 町村更生計畫樹立助成金 | 一〇〇、〇〇〇 | 嶽山漁村經濟更生計畫助成規則 （昭和七年省令第三〇號） |
| <p>第一條 農林大臣ハ嶽山漁村ノ經濟更生計畫ノ助成ヲ爲ス爲本則ニ依リ毎年度豫算ノ範圍内ニ於テ助成金ヲ交付ス</p> <p>第二條 助成金ハ左ニ掲ケル道府縣又ハ團體ノ費用ニ對シテ交付ス但シ其ノ費用ニ對シ別ニ國庫ヨリ獎勵金、補助金又ハ助成金ノ交付ヲ受クヘキ場合ハ此ノ限ニ</p> | | |

| | | |
|---|---------|--|
| 地方農林統計費補助 | 二九一、八五五 | 地方農林統計費補助規則 道府縣ニ對スル分参照（五一頁） |
| 計 | 六八九、五〇九 | |
| 臨時部 | | |
| 馬牧野改良獎勵金 | 四六、二〇〇 | 〔牧野法〕 〔牧野改良獎勵規則〕 道府縣ニ對スル分参照（六五頁） |
| <p>ヲ免セラルヘキモノニ該當スル土地</p> <p>三 不毛地</p> <p>四 砂防設備ヲ爲シタル土地ニシテ林木育成ノ用ニ供セサルモノ</p> | | |

| | | |
|--|----------------------------|--|
| <p>(五) 逓信省所管昭和十年度補助費根拠法令調 (六) 道府縣ニ對スル分</p> | <p>事 項 金 額</p> | <p>根 拠 法 令</p> |
| <p>一般會計 經常部 支 付 金</p> | <p>八三六、八八三</p> | <p>恩給法 (大正十二年法律第四八號) 第十八條 國庫ヨリ恩給ヲ給スルモ俸給ヲ 給セサル公務員ニ俸給ヲ給スル者ハ其ノ 俸給ノ百分ノ二ニ相當スル金額ヲ國庫ニ 納付スヘシ但シ府縣費ヨリ俸給ヲ給スル 文官、神宮司廳又ハ神宮皇學館ノ職員タ ル文官、在外指定學校及國庫ノ支辨ニ屬 スル地方費ヲ以テ維持スル公立學校ニ付 テハ此ノ限リニ在ラス 國庫以外ノ經濟ヨリ恩給ヲ給スルモ俸給</p> |

九一

| | | |
|----------------|----------------|--|
| <p>合 計</p> | <p>七六〇、六八七</p> | <p>在 ラ ス 一 及 二 略 三 廣山漁村經濟更生計畫樹立ノ爲要ス ル町村又ハ町村農會共ノ他町村ノ區 域ヲ地區トスル産業團體ノ費用ニ對 シ交付スル道府縣ノ補助金</p> |
|----------------|----------------|--|

九〇

ヲ給セサル公務員ニ俸給ヲ給スル者ハ其
ノ俸給ノ百分ノ一ニ相當スル金額ヲ其ノ
經濟ニ納付スヘシ
前項ノ經濟ニ對シテハ國庫ハ前項ニ規定
スル納金額ノ二分ノ一ニ相當スル金額ヲ
交付ス

| 道府縣 | 北海 | 青森 | 岩手 | 宮城 | 秋田 | 山形 | 福島 | 茨城 | 栃木 | 群馬 | 埼玉 | 千葉 | 東京 | 神奈川 | 新潟 | 富山 | 石川 | 福井 | 山梨 | 長野 | 岐阜 | |
|-------|----|----|----|----|----|----|----|----|----|----|----|----|----|-----|----|----|----|----|----|----|----|----|
| 25歳未満 | 1 | 3 | 2 | 1 | 1 | 1 | 2 | 1 | 1 | 1 | 1 | 1 | 1 | 1 | 1 | 1 | 1 | 1 | 1 | 1 | 1 | 1 |
| 25歳以上 | 1 | 2 | 1 | 1 | 1 | 1 | 1 | 1 | 1 | 1 | 1 | 1 | 1 | 1 | 1 | 1 | 1 | 1 | 1 | 1 | 1 | 1 |
| 30歳以上 | 1 | 1 | 1 | 1 | 1 | 1 | 1 | 1 | 1 | 1 | 1 | 1 | 1 | 1 | 1 | 1 | 1 | 1 | 1 | 1 | 1 | 1 |
| 35歳以上 | 2 | 1 | 1 | 1 | 1 | 1 | 1 | 1 | 1 | 1 | 1 | 1 | 1 | 1 | 1 | 1 | 1 | 1 | 1 | 1 | 1 | 1 |
| 40歳以上 | 3 | 1 | 1 | 1 | 1 | 1 | 1 | 1 | 1 | 1 | 1 | 1 | 1 | 1 | 1 | 1 | 1 | 1 | 1 | 1 | 1 | 1 |
| 45歳以上 | 1 | 1 | 1 | 1 | 1 | 1 | 1 | 1 | 1 | 1 | 1 | 1 | 1 | 1 | 1 | 1 | 1 | 1 | 1 | 1 | 1 | 1 |
| 50歳以上 | 1 | 1 | 1 | 1 | 1 | 1 | 1 | 1 | 1 | 1 | 1 | 1 | 1 | 1 | 1 | 1 | 1 | 1 | 1 | 1 | 1 | 1 |
| 55歳以上 | 1 | 1 | 1 | 1 | 1 | 1 | 1 | 1 | 1 | 1 | 1 | 1 | 1 | 1 | 1 | 1 | 1 | 1 | 1 | 1 | 1 | 1 |
| 60歳以上 | 1 | 1 | 1 | 1 | 1 | 1 | 1 | 1 | 1 | 1 | 1 | 1 | 1 | 1 | 1 | 1 | 1 | 1 | 1 | 1 | 1 | 1 |
| 65歳以上 | 1 | 1 | 1 | 1 | 1 | 1 | 1 | 1 | 1 | 1 | 1 | 1 | 1 | 1 | 1 | 1 | 1 | 1 | 1 | 1 | 1 | 1 |
| 70歳以上 | 1 | 1 | 1 | 1 | 1 | 1 | 1 | 1 | 1 | 1 | 1 | 1 | 1 | 1 | 1 | 1 | 1 | 1 | 1 | 1 | 1 | 1 |
| 75歳以上 | 1 | 1 | 1 | 1 | 1 | 1 | 1 | 1 | 1 | 1 | 1 | 1 | 1 | 1 | 1 | 1 | 1 | 1 | 1 | 1 | 1 | 1 |
| 80歳以上 | 1 | 1 | 1 | 1 | 1 | 1 | 1 | 1 | 1 | 1 | 1 | 1 | 1 | 1 | 1 | 1 | 1 | 1 | 1 | 1 | 1 | 1 |
| 合計 | 7 | 16 | 11 | 10 | 10 | 11 | 13 | 11 | 11 | 11 | 11 | 11 | 11 | 11 | 11 | 11 | 11 | 11 | 11 | 11 | 11 | 11 |

第四表 昭和九年度市町村に於ける歳出經常費總額(圓)に對する小學校經常費割合(昭和七年年度決算額トス)
 (各欄ノ数字ハ市町村ニシテ外置セリ)
 別市町村數調

| 道府縣 | 人 | 口 | 一人當 | 直接間接一人當 | 兩者ノ比率 |
|-----|-----------|-----------|------|---------|-------|
| 北海道 | 2,061,600 | 1,242,835 | 3.67 | 2,077 | 1.76 |
| 青森 | 1,035,200 | 582,585 | 3.20 | 1,040 | 1.80 |
| 岩手 | 1,221,200 | 679,235 | 3.12 | 1,229 | 1.81 |
| 宮城 | 1,028,500 | 631,115 | 3.19 | 1,035 | 1.82 |
| 山形 | 1,121,900 | 685,335 | 3.18 | 1,128 | 1.83 |
| 福島 | 1,549,200 | 875,215 | 3.14 | 1,556 | 1.84 |
| 茨城 | 1,183,500 | 748,875 | 3.19 | 1,190 | 1.85 |
| 栃木 | 1,519,500 | 881,975 | 3.14 | 1,526 | 1.86 |
| 群馬 | 1,519,500 | 881,975 | 3.14 | 1,526 | 1.87 |
| 埼玉 | 1,519,500 | 881,975 | 3.14 | 1,526 | 1.88 |
| 千葉 | 1,519,500 | 881,975 | 3.14 | 1,526 | 1.89 |
| 東京 | 1,519,500 | 881,975 | 3.14 | 1,526 | 1.90 |
| 神奈川 | 1,519,500 | 881,975 | 3.14 | 1,526 | 1.91 |
| 新潟 | 1,519,500 | 881,975 | 3.14 | 1,526 | 1.92 |
| 富山 | 1,519,500 | 881,975 | 3.14 | 1,526 | 1.93 |
| 石川 | 1,519,500 | 881,975 | 3.14 | 1,526 | 1.94 |
| 福井 | 1,519,500 | 881,975 | 3.14 | 1,526 | 1.95 |
| 山梨 | 1,519,500 | 881,975 | 3.14 | 1,526 | 1.96 |
| 長野 | 1,519,500 | 881,975 | 3.14 | 1,526 | 1.97 |
| 岐阜 | 1,519,500 | 881,975 | 3.14 | 1,526 | 1.98 |
| 大分 | 1,519,500 | 881,975 | 3.14 | 1,526 | 1.99 |
| 熊本 | 1,519,500 | 881,975 | 3.14 | 1,526 | 2.00 |
| 宮崎 | 1,519,500 | 881,975 | 3.14 | 1,526 | 2.01 |
| 鹿児島 | 1,519,500 | 881,975 | 3.14 | 1,526 | 2.02 |
| 沖縄 | 1,519,500 | 881,975 | 3.14 | 1,526 | 2.03 |

年表

道府縣人口及豫算額比較調

| 道府縣 | 昭和11年 | 昭和12年 | 昭和13年 | 昭和14年 | 昭和15年 | 昭和16年 | 昭和17年 | 昭和18年 | 昭和19年 | 昭和20年 | 昭和21年 | 昭和22年 | 昭和23年 | 昭和24年 | 昭和25年 | 昭和26年 | 昭和27年 | 昭和28年 | 昭和29年 | 昭和30年 |
|-----|-----------|-----------|-----------|-----------|-----------|-----------|-----------|-----------|-----------|-----------|-----------|-----------|-----------|-----------|-----------|-----------|-----------|-----------|-----------|-----------|
| 北海道 | 2,061,600 | 2,112,000 | 2,162,400 | 2,212,800 | 2,263,200 | 2,313,600 | 2,364,000 | 2,414,400 | 2,464,800 | 2,515,200 | 2,565,600 | 2,616,000 | 2,666,400 | 2,716,800 | 2,767,200 | 2,817,600 | 2,868,000 | 2,918,400 | 2,968,800 | 3,019,200 |
| 青森 | 1,035,200 | 1,060,800 | 1,086,400 | 1,112,000 | 1,137,600 | 1,163,200 | 1,188,800 | 1,214,400 | 1,240,000 | 1,265,600 | 1,291,200 | 1,316,800 | 1,342,400 | 1,368,000 | 1,393,600 | 1,419,200 | 1,444,800 | 1,470,400 | 1,496,000 | 1,521,600 |
| 岩手 | 1,221,200 | 1,246,800 | 1,272,400 | 1,298,000 | 1,323,600 | 1,349,200 | 1,374,800 | 1,400,400 | 1,426,000 | 1,451,600 | 1,477,200 | 1,502,800 | 1,528,400 | 1,554,000 | 1,579,600 | 1,605,200 | 1,630,800 | 1,656,400 | 1,682,000 | 1,707,600 |
| 宮城 | 1,028,500 | 1,054,100 | 1,079,700 | 1,105,300 | 1,130,900 | 1,156,500 | 1,182,100 | 1,207,700 | 1,233,300 | 1,258,900 | 1,284,500 | 1,310,100 | 1,335,700 | 1,361,300 | 1,386,900 | 1,412,500 | 1,438,100 | 1,463,700 | 1,489,300 | 1,514,900 |
| 山形 | 1,121,900 | 1,147,500 | 1,173,100 | 1,198,700 | 1,224,300 | 1,249,900 | 1,275,500 | 1,301,100 | 1,326,700 | 1,352,300 | 1,377,900 | 1,403,500 | 1,429,100 | 1,454,700 | 1,480,300 | 1,505,900 | 1,531,500 | 1,557,100 | 1,582,700 | 1,608,300 |
| 福島 | 1,549,200 | 1,574,800 | 1,600,400 | 1,626,000 | 1,651,600 | 1,677,200 | 1,702,800 | 1,728,400 | 1,754,000 | 1,779,600 | 1,805,200 | 1,830,800 | 1,856,400 | 1,882,000 | 1,907,600 | 1,933,200 | 1,958,800 | 1,984,400 | 2,010,000 | 2,035,600 |
| 茨城 | 1,183,500 | 1,209,100 | 1,234,700 | 1,260,300 | 1,285,900 | 1,311,500 | 1,337,100 | 1,362,700 | 1,388,300 | 1,413,900 | 1,439,500 | 1,465,100 | 1,490,700 | 1,516,300 | 1,541,900 | 1,567,500 | 1,593,100 | 1,618,700 | 1,644,300 | 1,669,900 |
| 栃木 | 1,519,500 | 1,545,100 | 1,570,700 | 1,596,300 | 1,621,900 | 1,647,500 | 1,673,100 | 1,698,700 | 1,724,300 | 1,749,900 | 1,775,500 | 1,801,100 | 1,826,700 | 1,852,300 | 1,877,900 | 1,903,500 | 1,929,100 | 1,954,700 | 1,980,300 | 2,005,900 |
| 群馬 | 1,519,500 | 1,545,100 | 1,570,700 | 1,596,300 | 1,621,900 | 1,647,500 | 1,673,100 | 1,698,700 | 1,724,300 | 1,749,900 | 1,775,500 | 1,801,100 | 1,826,700 | 1,852,300 | 1,877,900 | 1,903,500 | 1,929,100 | 1,954,700 | 1,980,300 | 2,005,900 |
| 埼玉 | 1,519,500 | 1,545,100 | 1,570,700 | 1,596,300 | 1,621,900 | 1,647,500 | 1,673,100 | 1,698,700 | 1,724,300 | 1,749,900 | 1,775,500 | 1,801,100 | 1,826,700 | 1,852,300 | 1,877,900 | 1,903,500 | 1,929,100 | 1,954,700 | 1,980,300 | 2,005,900 |
| 千葉 | 1,519,500 | 1,545,100 | 1,570,700 | 1,596,300 | 1,621,900 | 1,647,500 | 1,673,100 | 1,698,700 | 1,724,300 | 1,749,900 | 1,775,500 | 1,801,100 | 1,826,700 | 1,852,300 | 1,877,900 | 1,903,500 | 1,929,100 | 1,954,700 | 1,980,300 | 2,005,900 |
| 東京 | 1,519,500 | 1,545,100 | 1,570,700 | 1,596,300 | 1,621,900 | 1,647,500 | 1,673,100 | 1,698,700 | 1,724,300 | 1,749,900 | 1,775,500 | 1,801,100 | 1,826,700 | 1,852,300 | 1,877,900 | 1,903,500 | 1,929,100 | 1,954,700 | 1,980,300 | 2,005,900 |
| 神奈川 | 1,519,500 | 1,545,100 | 1,570,700 | 1,596,300 | 1,621,900 | 1,647,500 | 1,673,100 | 1,698,700 | 1,724,300 | 1,749,900 | 1,775,500 | 1,801,100 | 1,826,700 | 1,852,300 | 1,877,900 | 1,903,500 | 1,929,100 | 1,954,700 | 1,980,300 | 2,005,900 |
| 新潟 | 1,519,500 | 1,545,100 | 1,570,700 | 1,596,300 | 1,621,900 | 1,647,500 | 1,673,100 | 1,698,700 | 1,724,300 | 1,749,900 | 1,775,500 | 1,801,100 | 1,826,700 | 1,852,300 | 1,877,900 | 1,903,500 | 1,929,100 | 1,954,700 | 1,980,300 | 2,005,900 |
| 富山 | 1,519,500 | 1,545,100 | 1,570,700 | 1,596,300 | 1,621,900 | 1,647,500 | 1,673,100 | 1,698,700 | 1,724,300 | 1,749,900 | 1,775,500 | 1,801,100 | 1,826,700 | 1,852,300 | 1,877,900 | 1,903,500 | 1,929,100 | 1,954,700 | 1,980,300 | 2,005,900 |
| 石川 | 1,519,500 | 1,545,100 | 1,570,700 | 1,596,300 | 1,621,900 | 1,647,500 | 1,673,100 | 1,698,700 | 1,724,300 | 1,749,900 | 1,775,500 | 1,801,100 | 1,826,700 | 1,852,300 | 1,877,900 | 1,903,500 | 1,929,100 | 1,954,700 | 1,980,300 | 2,005,900 |
| 山梨 | 1,519,500 | 1,545,100 | 1,570,700 | 1,596,300 | 1,621,900 | 1,647,500 | 1,673,100 | 1,698,700 | 1,724,300 | 1,749,900 | 1,775,500 | 1,801,100 | 1,826,700 | 1,852,300 | 1,877,900 | 1,903,500 | 1,929,100 | 1,954,700 | 1,980,300 | 2,005,900 |
| 長野 | 1,519,500 | 1,545,100 | 1,570,700 | 1,596,300 | 1,621,900 | 1,647,500 | 1,673,100 | 1,698,700 | 1,724,300 | 1,749,900 | 1,775,500 | 1,801,100 | 1,826,700 | 1,852,300 | 1,877,900 | 1,903,500 | 1,929,100 | 1,954,700 | 1,980,300 | 2,005,900 |
| 岐阜 | 1,519,500 | 1,545,100 | 1,570,700 | 1,596,300 | 1,621,900 | 1,647,500 | 1,673,100 | 1,698,700 | 1,724,300 | 1,749,900 | 1,775,500 | 1,801,100 | 1,826,700 | 1,852,300 | 1,877,900 | 1,903,500 | 1,929,100 | 1,954,700 | 1,980,300 | 2,005,900 |
| 大分 | 1,519,500 | 1,545,100 | 1,570,700 | 1,596,300 | 1,621,900 | 1,647,500 | 1,673,100 | 1,698,700 | 1,724,300 | 1,749,900 | 1,775,500 | 1,801,100 | 1,826,700 | 1,852,300 | 1,877,900 | 1,903,500 | 1,929,100 | 1,954,700 | 1,980,300 | 2,005,900 |
| 熊本 | 1,519,500 | 1,545,100 | 1,570,700 | 1,596,300 | 1,621,900 | 1,647,500 | 1,673,100 | 1,698,700 | 1,724,300 | 1,749,900 | 1,775,500 | 1,801,100 | 1,826,700 | 1,852,300 | 1,877,900 | 1,903,500 | 1,929,100 | 1,954,700 | 1,980,300 | 2,005,900 |
| 宮崎 | 1,519,500 | 1,545,100 | 1,570,700 | 1,596,300 | 1,621,900 | 1,647,500 | 1,673,100 | 1,698,700 | 1,724,300 | 1,749,900 | 1,775,500 | 1,801,100 | 1,826,700 | 1,852,300 | 1,877,900 | 1,903,500 | 1,929,100 | 1,954,700 | 1,980,300 | 2,005,900 |
| 鹿児島 | 1,519,500 | 1,545,100 | 1,570,700 | 1,596,300 | 1,621,900 | 1,647,500 | 1,673,100 | 1,698,700 | 1,724,300 | 1,749,900 | 1,775,500 | 1,801,100 | 1,826,700 | 1,852,300 | 1,877,900 | 1,903,500 | 1,929,100 | 1,954,700 | 1,980,300 | 2,005,900 |
| 沖縄 | 1,519,500 | 1,545,100 | 1,570,700 | 1,596,300 | 1,621,900 | 1,647,500 | 1,673,100 | 1,698,700 | 1,724,300 | 1,749,900 | 1,775,500 | 1,801,100 | 1,826,700 | 1,852,300 | 1,877,900 | 1,903,500 | 1,929,100 | 1,954,700 | 1,980,300 | 2,005,900 |

第四十三表

人口統計町数

| 道 | 府 | 縣 | 町 | 村 | 支 | 小 | 計 | | | | | | | | | | | | | |
|---|---|---|---|---|---|---|---|---|---|---|---|---|---|---|---|---|---|---|---|---|
| 三 | 茨 | 水 | 山 | 石 | 新 | 神 | 東 | 千 | 尾 | 群 | 勢 | 淡 | 徳 | 山 | 大 | 宮 | 青 | 北 | 道 | 計 |
| 三 | 茨 | 水 | 山 | 石 | 新 | 神 | 東 | 千 | 尾 | 群 | 勢 | 淡 | 徳 | 山 | 大 | 宮 | 青 | 北 | 道 | 計 |
| 三 | 茨 | 水 | 山 | 石 | 新 | 神 | 東 | 千 | 尾 | 群 | 勢 | 淡 | 徳 | 山 | 大 | 宮 | 青 | 北 | 道 | 計 |

昭和十一年一月一日現在
 昭和十一年一月一日現在
 昭和十一年一月一日現在

備考 両者の比率は、概々、道府縣別算一人當り、直接間接一人當り、以て除いたる数をナナリ

| 道府縣 | 人口 | 一人當り | 比率 |
|-----|-----------|-----------|-------|
| 合計 | 六八一九四九七〇 | 五〇九八五八二八〇 | 七・三三 |
| 茨城 | 一、六九二、二〇〇 | 一、三〇〇、五七〇 | 一・二三八 |
| 水戸 | 一、九一八、六〇〇 | 一、四〇〇、〇〇〇 | 一・二〇四 |
| 山梨 | 一、七九八、六〇〇 | 一、三〇〇、〇〇〇 | 一・二二八 |
| 石川 | 一、八〇〇、〇〇〇 | 一、三〇〇、〇〇〇 | 一・二三〇 |
| 新潟 | 一、九〇〇、〇〇〇 | 一、四〇〇、〇〇〇 | 一・二一四 |
| 神奈川 | 一、九〇〇、〇〇〇 | 一、四〇〇、〇〇〇 | 一・二一四 |
| 東京 | 一、九〇〇、〇〇〇 | 一、四〇〇、〇〇〇 | 一・二一四 |
| 千葉 | 一、九〇〇、〇〇〇 | 一、四〇〇、〇〇〇 | 一・二一四 |
| 尾張 | 一、九〇〇、〇〇〇 | 一、四〇〇、〇〇〇 | 一・二一四 |
| 群馬 | 一、九〇〇、〇〇〇 | 一、四〇〇、〇〇〇 | 一・二一四 |
| 勢多 | 一、九〇〇、〇〇〇 | 一、四〇〇、〇〇〇 | 一・二一四 |
| 淡路 | 一、九〇〇、〇〇〇 | 一、四〇〇、〇〇〇 | 一・二一四 |
| 徳島 | 一、九〇〇、〇〇〇 | 一、四〇〇、〇〇〇 | 一・二一四 |
| 山形 | 一、九〇〇、〇〇〇 | 一、四〇〇、〇〇〇 | 一・二一四 |
| 大分 | 一、九〇〇、〇〇〇 | 一、四〇〇、〇〇〇 | 一・二一四 |
| 宮崎 | 一、九〇〇、〇〇〇 | 一、四〇〇、〇〇〇 | 一・二一四 |
| 青森 | 一、九〇〇、〇〇〇 | 一、四〇〇、〇〇〇 | 一・二一四 |
| 北海道 | 一、九〇〇、〇〇〇 | 一、四〇〇、〇〇〇 | 一・二一四 |

備考

一 本表昭和七年度迄ハ文部省年報ニ依リ昭和八年度以降ハ下記ニ依ル

(1) 本校数、分校場数、學級数、教員数及在籍児童数ハ特別市町村調査票ニ依ル普通學務局ノ

調査ヲ計ス

(2) 合開欄ノ空欄児童数及就學児童数ハ過去五ヶ年度間ノ実績ニ依ル推算トス

| 計 | 東京 | 京都 | 大阪 | 神戶 | 名古屋 | その他 | 總計 |
|---------|---------|---------|---------|---------|---------|---------|---------|
| (三) | (一) | (一) | (一) | (一) | (一) | (一) | (五) |
| 1,145 | 539 | 1,141 | 1,332 | 1,141 | 1,141 | 1,141 | 2,055 |
| 4,735 | 1,141 | 2,582 | 6,121 | 2,077 | 2,582 | 2,582 | 22,355 |
| 1,971 | 1,368 | 2,781 | 6,458 | 1,717 | 2,781 | 2,781 | 25,018 |
| (1,141) | (1,141) | (1,141) | (1,141) | (1,141) | (1,141) | (1,141) | (1,141) |
| 1,141 | 7,034 | 12,822 | 33,983 | 9,755 | 12,822 | 12,822 | 71,557 |

以上ノ内六大都市

| 東京 | 京都 | 大阪 | 神戶 | 名古屋 | その他 | 總計 |
|---------|---------|---------|---------|---------|---------|---------|
| (一) | (一) | (一) | (一) | (一) | (一) | (一) |
| 1,141 | 539 | 1,141 | 1,141 | 1,141 | 1,141 | 2,055 |
| 4,735 | 1,141 | 2,582 | 6,121 | 2,077 | 2,582 | 22,355 |
| 1,971 | 1,368 | 2,781 | 6,458 | 1,717 | 2,781 | 25,018 |
| (1,141) | (1,141) | (1,141) | (1,141) | (1,141) | (1,141) | (1,141) |
| 1,141 | 7,034 | 12,822 | 33,983 | 9,755 | 12,822 | 71,557 |

| 年次 | 昭和元年度 | 同二年度 | 同三年度 | 同四年度 | 同五年度 |
|------|------------|------------|------------|------------|------------|
| 恩給総額 | 一九〇、二七一、三二 | 二一、二五八、八〇五 | 二二、五八六、九〇〇 | 二五、四七五、六九〇 | 二七、八六八、一七〇 |
| 同上指数 | 一〇〇 | 一一一 | 一一八 | 一三三 | 一四六 |
| 増加額 | | 二、二三三、一六七三 | 一、三三四、九五 | 二、八九二、七九〇 | 二、三九二、四八〇 |
| 同上指数 | | 一〇〇 | 五九 | 一二九 | 一〇七 |

第四十六表

道府縣費支辨教育職員恩給總額增加狀況調

(内務省調査)

| 道府縣 | 元年 度 | 二年 度 | 三年 度 | 四年 度 | 五年 度 |
|-----|---------|---------|---------|-----------|-----------|
| 北海道 | 四三三、七七九 | 五〇一、六〇八 | 五四五、二七四 | 五七八、五二八 | 六四三、〇七〇 |
| 青森 | 二一三、〇八三 | 二一九、四九二 | 二一八、四七三 | 二二二、四〇〇 | 二六四、一三一 |
| 岩手 | 二〇二、一五六 | 二二四、六五七 | 二五〇、二五四 | 二七三、三〇〇 | 三一五、二〇七 |
| 宮城 | 三四三、四八四 | 三六六、八五二 | 三八〇、二二〇 | 四一三、一八五 | 四二五、〇一〇 |
| 秋田 | 二二六、三〇八 | 二六六、八五五 | 二八五、二九一 | 二九五、七五五 | 三三二、八八七 |
| 山形 | 二六六、八二八 | 三〇七、〇九九 | 三四一、四二九 | 四〇九、七一一 | 四六三、五六一 |
| 福島 | 四〇二、六三四 | 四一八、六一三 | 四四一、四二七 | 四八五、四〇一 | 五九八、五〇七 |
| 茨城 | 三七五、三二〇 | 四一七、一三〇 | 四四五、七五三 | 四八五、四〇一 | 五九八、五〇七 |
| 栃木 | 二七六、四三四 | 三一三、八三二 | 三三三、五八七 | 三九六、四八三 | 四三三、八二九 |
| 群馬 | 三三一、四九五 | 三五三、七六九 | 三八一、六九〇 | 四一四、二五一 | 四四八、〇八九 |
| 埼玉 | 三六七、五〇五 | 四〇九、六二四 | 四三六、七六三 | 四七七、二八〇 | 五二二、〇六六 |
| 千葉 | 五〇一、九五三 | 五四九、六一六 | 五九三、五一一 | 六二七、四七二 | 六六二、九六〇 |
| 東京 | 二四八、六四三 | 三三三、一九三 | 三八六、二四四 | 四一七、八〇二 | 四四七、七五八 |
| 神奈川 | 四四八、一〇九 | 四七六、七三〇 | 五一七、三二七 | 五六六、六一五 | 五九七、〇八〇 |
| 新潟 | 七一九、九八三 | 七九二、〇八六 | 八一九、五九六 | 九二六、七八五 | 一、〇四七、二七七 |
| 富山 | 二四四、三一九 | 二六四、八二九 | 二九七、六七六 | 三〇八、四九五 | 三三九、四一一 |
| 石川 | 二六六、三三七 | 二八八、一六一 | 二九五、八〇六 | 二九七、〇二一 | 三三九、四一一 |
| 福井 | 二二二、一三五 | 二五五、〇三八 | 二七六、三二二 | 二九七、二六一 | 三三九、四一一 |
| 山梨 | 一七九、六一七 | 一九五、七七七 | 二一六、二六七 | 二四六、五九二 | 二七五、〇四八 |
| 長野 | 五七二、〇九八 | 六四八、四八一 | 七一八、二二六 | 八四六、五九二 | 九〇八、四一八 |
| 岐阜 | 三五〇、九九四 | 三八七、四九九 | 四二六、八〇〇 | 四七四、三一四 | 五一八、八七〇 |
| 愛知 | 四九八、六六五 | 五四三、五一三 | 五八〇、九五七 | 六八二、〇四六 | 七一四、五八〇 |
| 静岡 | 七四〇、七四〇 | 八三六、六九四 | 九四二、九二四 | 一、〇三六、八九九 | 一、一四〇、〇八二 |
| 三重 | 四二八、一一二 | 四五七、三一八 | 五〇一、二二二 | 五五七、九四四 | 六二〇、五〇一 |

第四表

道府縣費支辨教育職員恩給支給額調

(内務省調査)

| 町 村 | 市 | | | 道府縣 | | | 區 分 |
|-----------------------|-----------------------|-----------------------|-----------------------|-----------------------|-----------------------|-----------------------|-----------------------|
| | 人口 指数 | 右 一人 當 | 右 一人 當 | 人口 指数 | 右 一人 當 | 右 一人 當 | |
| 土 水 費 | 土 水 費 | 土 水 費 | 土 水 費 | 土 水 費 | 土 水 費 | 土 水 費 | 區 分 |
| 昭 和 四 年 度 | 昭 和 四 年 度 | 昭 和 四 年 度 | 昭 和 四 年 度 | 昭 和 四 年 度 | 昭 和 四 年 度 | 昭 和 四 年 度 | 昭 和 四 年 度 |
| 昭 和 九 年 度 | 昭 和 九 年 度 | 昭 和 九 年 度 | 昭 和 九 年 度 | 昭 和 九 年 度 | 昭 和 九 年 度 | 昭 和 九 年 度 | 昭 和 九 年 度 |

第四十八表

土水費増加状況調

(内務省調査)

| 道府縣 | 元年 度 | 二年 度 | 三年 度 | 四年 度 | 五年 度 |
|-------|------------|------------|------------|------------|------------|
| 追府縣 | 三三三、三二七 | 三六一、九六〇 | 三八三、五六〇 | 四一三、〇二四 | 四四六、一三〇 |
| 京 都 | 一〇三、三〇六 | 一〇七、六九〇 | 一一八、九四六 | 一三三、八六三 | 一三七、九三三 |
| 大 阪 | 一〇三、三〇六 | 一一一、七二二 | 一二一、五五〇 | 一三三、五五六 | 一四三、一四九 |
| 兵 庫 | 二五二、二五九 | 二六九、九七五 | 二九三、五八〇 | 三二七、二九〇 | 三五五、四三三 |
| 和 歌 山 | 二九四、〇八三 | 三二六、七八〇 | 三五四、八四七 | 三八三、二二九 | 四二二、八一三 |
| 鳥 取 | 二四四、八四二 | 二六四、一五七 | 二七九、九〇六 | 三〇〇、五八三 | 三二一、五八八 |
| 島 根 | 四七、一四六 | 四〇、五三三 | 五四、九四四 | 六二、六一五 | 七一、二〇七 |
| 山 口 | 五八、〇一六 | 六三、六四四 | 六五、八五四 | 七一、五五五 | 八〇、七一六 |
| 廣 島 | 三五八、二四二 | 四〇三、一九九 | 四三三、七三三 | 四九八、七〇二 | 五二七、六九三 |
| 徳 島 | 一九五、〇七四 | 二一五、六二二 | 二二二、〇六三 | 二七七、六六八 | 三一三、〇一五 |
| 香 川 | 二九六、八三三 | 三〇四、七六五 | 三三二、〇八〇 | 三六六、七二二 | 三九三、三四六 |
| 愛 媛 | 三九二、三九八 | 四一四、九八七 | 四四九、二八九 | 四九九、八〇九 | 五三一、八四一 |
| 高 知 | 二〇六、二四一 | 二二〇、九七〇 | 二四八、七三三 | 二八一、二一三 | 二九四、〇七七 |
| 福 岡 | 七五、〇九四 | 七十七、四八六 | 八五、三八一 | 九二、五三三 | 一〇二、四二七 |
| 佐 賀 | 三六、三五一 | 三七八、五五一 | 三三〇、一八四 | 三三〇、九八七 | 四七〇、九七〇 |
| 長 門 | 三九六、三五八 | 四四二、二八六 | 四七三、八三一 | 五一八、八一七 | 五八五、七四〇 |
| 熊 本 | 三七七、五五六 | 四三三、三〇八 | 四八三、六一一 | 五一八、八一七 | 五八二、五六八 |
| 大 分 | 二九三、〇九五 | 三三〇、八二〇 | 三九六、八二二 | 四五八、四三一 | 五三三、八〇六 |
| 宮 崎 | 二〇六、六九五 | 二二二、五六五 | 二五一、三七八 | 二七五、九七四 | 二九七、五〇六 |
| 鹿 児 島 | 四三、七五五 | 四九、六八九 | 五三、一三九 | 五八、九三三 | 六五、一五三 |
| 沖 縄 | 一三、七九〇 | 一三、四五二 | 一四、八九三 | 一六、四九四 | 一七、二五四 |
| 合 計 | 一九、〇二七、一三二 | 二一、二五八、八〇五 | 二二、五八二、九〇〇 | 二五、四〇五、六九〇 | 二七、八六八、一七〇 |

| 年 度 | 新築改築 | 修 繕 | 雑 支 出 | 計 | 指 数 |
|-------|------------|------------|------------|-------------|-----|
| 大正九年度 | 二七、八〇九、三二九 | 二六、四八三、七七四 | 九、五九三、八九三 | 六三、八八六、九九六 | 一〇〇 |
| 十年以 | 三六、七九三、一七一 | 三二、〇五五、〇九五 | 五、三七〇、四九五 | 七三、二一八、七六一 | 一一四 |
| 十一年度 | 七〇、七〇四、八九四 | 三五、二一五、〇四五 | 八、五三三、一二〇 | 一一四、四五三、一二〇 | 一七九 |
| 十二年度 | 六五、四六二、七五七 | 三二、三四七、七二四 | 八、〇九四、三九九 | 一〇五、九〇四、八八〇 | 一六五 |
| 十三年度 | 七二、六一三、二九七 | 三二、九九五、六〇五 | 一〇、七三二、〇五〇 | 一一四、三三九、九五二 | 一七八 |
| 十四年度 | 八二、〇二二、〇六六 | 三二、九六七、七七九 | 二〇、二二〇、五四七 | 一三四、二〇九、三九二 | 二一〇 |
| 昭和元年度 | 九四、六八四、五九四 | 三七、七一五、三九六 | 七、一七三、五二四 | 一三九、〇七三、五〇四 | 二一七 |
| 二年度 | 一〇、一〇〇、五六五 | 三五、二〇四、八三三 | 七、三八九、六一九 | 一四二、六九五、〇〇七 | 二二四 |
| 三年度 | 一一、五九〇、九一六 | 三七、六五五、三四三 | 七、七二八、三六八 | 一六一、二六四、六二七 | 二五二 |
| 四年度 | 一一、八三三、一九〇 | 三四、七二二、八二五 | 八、六七二、二五三 | 一六一、七三四、二六八 | 二五三 |
| 五年度 | 九三、八八五、九一六 | 三二、〇七二、七六四 | 八、四六六、九五六 | 一三四、四二四、六三六 | 二〇九 |
| 六年度 | 一〇、六八四、八四六 | 三二、九二二、三六八 | 八、四六七、二五三 | 一四二、二三四、四六七 | 二二〇 |

第四十九表

通常道路橋梁工事費調

(内務省調査)

一、一人当たりに最近の國勢調査に依る人口を以て算出せり、但し昭和九年年度ハ内閣ノ推計人口ニ依ル、
 二、昭和五年度ニ於テハ緊縮政策ノ爲地方費ノ大削減ヲ爲シタルニ依リ比較ノ關係上各國勢調査ノ前年度分ノ数字ニ依リタリ、
 三、昭和九年度ノ土木費ハ當初豫算其ノ他ハ決算ニ依ル、

| 年 度 | 新築改築 | 修 繕 | 雑 支 出 | 計 | 指 数 |
|-------|------------|------------|------------|-------------|-----|
| 大正九年度 | 二七、八〇九、三二九 | 二六、四八三、七七四 | 九、五九三、八九三 | 六三、八八六、九九六 | 一〇〇 |
| 十年以 | 三六、七九三、一七一 | 三二、〇五五、〇九五 | 五、三七〇、四九五 | 七三、二一八、七六一 | 一一四 |
| 十一年度 | 七〇、七〇四、八九四 | 三五、二一五、〇四五 | 八、五三三、一二〇 | 一一四、四五三、一二〇 | 一七九 |
| 十二年度 | 六五、四六二、七五七 | 三二、三四七、七二四 | 八、〇九四、三九九 | 一〇五、九〇四、八八〇 | 一六五 |
| 十三年度 | 七二、六一三、二九七 | 三二、九九五、六〇五 | 一〇、七三二、〇五〇 | 一一四、三三九、九五二 | 一七八 |
| 十四年度 | 八二、〇二二、〇六六 | 三二、九六七、七七九 | 二〇、二二〇、五四七 | 一三四、二〇九、三九二 | 二一〇 |
| 昭和元年度 | 九四、六八四、五九四 | 三七、七一五、三九六 | 七、一七三、五二四 | 一三九、〇七三、五〇四 | 二一七 |
| 二年度 | 一〇、一〇〇、五六五 | 三五、二〇四、八三三 | 七、三八九、六一九 | 一四二、六九五、〇〇七 | 二二四 |
| 三年度 | 一一、五九〇、九一六 | 三七、六五五、三四三 | 七、七二八、三六八 | 一六一、二六四、六二七 | 二五二 |
| 四年度 | 一一、八三三、一九〇 | 三四、七二二、八二五 | 八、六七二、二五三 | 一六一、七三四、二六八 | 二五三 |
| 五年度 | 九三、八八五、九一六 | 三二、〇七二、七六四 | 八、四六六、九五六 | 一三四、四二四、六三六 | 二〇九 |
| 六年度 | 一〇、六八四、八四六 | 三二、九二二、三六八 | 八、四六七、二五三 | 一四二、二三四、四六七 | 二二〇 |

| 區別 | 年次 | 地方債現在高累年比較額 | | | | | | | | | |
|----|------|-------------|-------|-------|-------|-------|-------|-------|-------|-------|-------|
| | | 教育費 | 衛生費 | 消防費 | 警察費 | 土木費 | 普通費 | 新事業費 | 社費 | 其他費 | 合計 |
| 大正 | 十一年度 | 1,000 | 1,000 | 1,000 | 1,000 | 1,000 | 1,000 | 1,000 | 1,000 | 1,000 | 1,000 |
| 同 | 十年度 | 1,000 | 1,000 | 1,000 | 1,000 | 1,000 | 1,000 | 1,000 | 1,000 | 1,000 | |
| 同 | 九年度 | 1,000 | 1,000 | 1,000 | 1,000 | 1,000 | 1,000 | 1,000 | 1,000 | 1,000 | |
| 同 | 八年度 | 1,000 | 1,000 | 1,000 | 1,000 | 1,000 | 1,000 | 1,000 | 1,000 | 1,000 | |
| 同 | 七年度 | 1,000 | 1,000 | 1,000 | 1,000 | 1,000 | 1,000 | 1,000 | 1,000 | 1,000 | |
| 同 | 六年度 | 1,000 | 1,000 | 1,000 | 1,000 | 1,000 | 1,000 | 1,000 | 1,000 | 1,000 | |
| 同 | 五年度 | 1,000 | 1,000 | 1,000 | 1,000 | 1,000 | 1,000 | 1,000 | 1,000 | 1,000 | |
| 同 | 四年度 | 1,000 | 1,000 | 1,000 | 1,000 | 1,000 | 1,000 | 1,000 | 1,000 | 1,000 | |
| 同 | 三年度 | 1,000 | 1,000 | 1,000 | 1,000 | 1,000 | 1,000 | 1,000 | 1,000 | 1,000 | |
| 同 | 二年度 | 1,000 | 1,000 | 1,000 | 1,000 | 1,000 | 1,000 | 1,000 | 1,000 | 1,000 | |
| 同 | 一年度 | 1,000 | 1,000 | 1,000 | 1,000 | 1,000 | 1,000 | 1,000 | 1,000 | 1,000 | |

第五十表

地方債現在高累年比較額

(各年度末現在内務省調査)

| 目的 | 市 | | 町 | | 市町村組合 | | 水利組合 | | 計 |
|-------|-----|------------|-----|------------|-------|-----------|------|-----------|------------|
| | 件数 | 金額 | 件数 | 金額 | 件数 | 金額 | 件数 | 金額 | |
| 教育費 | 20 | 4,188,800 | 41 | 15,200,000 | 8 | 1,372,000 | 1 | 502,000 | 50,862,800 |
| 衛生費 | 6 | 1,000,000 | 8 | 4,800,000 | 2 | 900,000 | 1 | 100,000 | 6,800,000 |
| 警察費 | 1 | 500,000 | 1 | 500,000 | 1 | 500,000 | 1 | 500,000 | 2,000,000 |
| 災害土木費 | 70 | 4,800,000 | 1 | 100,000 | 1 | 100,000 | 1 | 100,000 | 5,000,000 |
| 農林費 | 1 | 100,000 | 1 | 100,000 | 1 | 100,000 | 1 | 100,000 | 400,000 |
| 社会事業費 | 5 | 1,000,000 | 5 | 1,000,000 | 1 | 100,000 | 1 | 100,000 | 2,100,000 |
| 其他 | 88 | 1,000,000 | 1 | 100,000 | 1 | 100,000 | 1 | 100,000 | 1,100,000 |
| 合計 | 200 | 15,000,000 | 100 | 25,000,000 | 20 | 3,000,000 | 5 | 1,000,000 | 43,000,000 |

第五十一表

大臣許可起債額

昭和九年度分

(内務省調査)

内閣調査局

| 年度 | 地方債 | | 村債 | | 町債 | | 市債 | | 水利債 | | 其他債 | |
|-------|-------|------------|-----|-----------|-----|-----------|-----|-----------|-----|-----------|-----|-----------|
| | 件数 | 金額 | 件数 | 金額 | 件数 | 金額 | 件数 | 金額 | 件数 | 金額 | 件数 | 金額 |
| 八五年度 | 10 | 1,000,000 | 5 | 500,000 | 3 | 300,000 | 2 | 200,000 | 1 | 100,000 | 1 | 100,000 |
| 八六年度 | 15 | 1,500,000 | 8 | 800,000 | 4 | 400,000 | 3 | 300,000 | 2 | 200,000 | 1 | 100,000 |
| 八七年度 | 20 | 2,000,000 | 10 | 1,000,000 | 5 | 500,000 | 4 | 400,000 | 3 | 300,000 | 2 | 200,000 |
| 八八年度 | 25 | 2,500,000 | 12 | 1,200,000 | 6 | 600,000 | 5 | 500,000 | 4 | 400,000 | 3 | 300,000 |
| 八九年度 | 30 | 3,000,000 | 15 | 1,500,000 | 7 | 700,000 | 6 | 600,000 | 5 | 500,000 | 4 | 400,000 |
| 九〇年度 | 35 | 3,500,000 | 18 | 1,800,000 | 8 | 800,000 | 7 | 700,000 | 6 | 600,000 | 5 | 500,000 |
| 九一年度 | 40 | 4,000,000 | 20 | 2,000,000 | 9 | 900,000 | 8 | 800,000 | 7 | 700,000 | 6 | 600,000 |
| 九二年度 | 45 | 4,500,000 | 22 | 2,200,000 | 10 | 1,000,000 | 9 | 900,000 | 8 | 800,000 | 7 | 700,000 |
| 九三年度 | 50 | 5,000,000 | 25 | 2,500,000 | 12 | 1,200,000 | 10 | 1,000,000 | 9 | 900,000 | 8 | 800,000 |
| 九四年度 | 55 | 5,500,000 | 28 | 2,800,000 | 14 | 1,400,000 | 12 | 1,200,000 | 10 | 1,000,000 | 9 | 900,000 |
| 九五年度 | 60 | 6,000,000 | 30 | 3,000,000 | 15 | 1,500,000 | 13 | 1,300,000 | 11 | 1,100,000 | 10 | 1,000,000 |
| 九六年度 | 65 | 6,500,000 | 32 | 3,200,000 | 16 | 1,600,000 | 14 | 1,400,000 | 12 | 1,200,000 | 11 | 1,100,000 |
| 九七年度 | 70 | 7,000,000 | 35 | 3,500,000 | 18 | 1,800,000 | 15 | 1,500,000 | 13 | 1,300,000 | 12 | 1,200,000 |
| 九八年度 | 75 | 7,500,000 | 38 | 3,800,000 | 20 | 2,000,000 | 16 | 1,600,000 | 14 | 1,400,000 | 13 | 1,300,000 |
| 九九年度 | 80 | 8,000,000 | 40 | 4,000,000 | 22 | 2,200,000 | 17 | 1,700,000 | 15 | 1,500,000 | 14 | 1,400,000 |
| 一〇〇年度 | 85 | 8,500,000 | 42 | 4,200,000 | 24 | 2,400,000 | 18 | 1,800,000 | 16 | 1,600,000 | 15 | 1,500,000 |
| 合計 | 1,000 | 10,000,000 | 500 | 5,000,000 | 250 | 2,500,000 | 200 | 2,000,000 | 150 | 1,500,000 | 140 | 1,400,000 |

備考 一、地方債總額の内二八水利組合債ヲ含ム

二、單位不同未滿切捨

昭和三十九年度三日月末累計額

| 目的別 | 昭和三十九年度 | | 昭和三十八年度 | | 比較(△減) | 備考 |
|---------|---------|------------|---------|------------|--------|-----------|
| | 件数 | 金額 | 件数 | 金額 | | |
| 秋 育 費 | 122 | 3,364,780 | 186 | 2,222,700 | 156 | 1,142,080 |
| 修 治 費 | 150 | 6,605,960 | 63 | 2,835,200 | 87 | 3,770,760 |
| 勤 業 費 | 201 | 6,047,300 | 226 | 6,205,960 | 25 | 2,158,660 |
| 災害上 不 費 | 73 | 5,187,060 | 51 | 1,423,000 | 22 | 3,764,060 |
| 被災復舊費 | 1 | 117,000 | 106 | 5,538,190 | 105 | 5,421,190 |
| 普通土木費 | 498 | 9,232,980 | 270 | 1,618,200 | 228 | 7,614,780 |
| 電気及瓦斯費 | 6 | 1,333,600 | 11 | 208,000 | 5 | 1,125,600 |
| 社会事業費 | 76 | 2,172,100 | 58 | 1,894,200 | 18 | 287,900 |
| 其 他 | 433 | 6,657,480 | 191 | 5,696,520 | 242 | 960,960 |
| 計 | 1,285 | 35,832,740 | 1,292 | 28,849,935 | 68 | 6,982,805 |

| 道府縣 | 各年度起債見込額 | | | | | | | 昭和八年度末現在額 |
|-----|-----------|------------|------------|-----------|-----------|---------|-------------|-----------|
| | 昭和四年度末現在額 | 五年度 | 六年度 | 七年度 | 八年度 | 九年度 | | |
| 北海道 | 一七〇、六三〇 | 三九六、六〇〇 | 一三三、〇〇〇 | 三二九、二〇〇 | 九八五、〇〇〇 | 八九六、九一三 | 一三一、四八二 | |
| 青森 | 一八七、四二〇 | 九八、七七八 | 三三八、二八七 | 三六六、八〇〇 | 九八五、〇〇〇 | 八九六、九一三 | 三〇九、八〇〇 | |
| 岩手 | 四、三三二、一〇〇 | 九八、七七八 | 三三八、二八七 | 三二九、二〇〇 | 三六六、八〇〇 | 八九六、九一三 | 四九五、三七一 | |
| 宮城 | 三、三三四、五〇〇 | 八六、一八四八 | 九七、七〇〇 | 二一四、四一三 | 六四五、〇〇〇 | 七〇九、三〇〇 | 五五九、五〇〇 | |
| 秋田 | 三、九六二、六〇〇 | 八六、一八四八 | 九七、七〇〇 | 二一四、四一三 | 六四五、〇〇〇 | 七〇九、三〇〇 | 四、六一二、七〇〇 | |
| 山形 | 二、九六二、一七〇 | 九七、二〇〇〇 | 一三六、六三三 | 三、七四三、〇〇〇 | 六五〇、二〇〇 | 九六〇、三二四 | 三、四四四、一〇〇 | |
| 福島 | 一、二〇〇、〇〇〇 | 七二、〇〇〇 | 二一七、〇〇〇 | 三、一七、七〇〇 | 一六九、〇〇〇 | 九六〇、三二四 | 二、五二二、七〇〇 | |
| 茨城 | 一、九一九、五〇〇 | 四九九、〇〇〇 | 七〇八、二〇〇 | 一、六八、〇〇〇 | 七二六、八〇〇 | 九六〇、三二四 | 二、〇四七、四〇〇 | |
| 栃木 | 一、九四三、一〇〇 | 四九九、〇〇〇 | 四六一、〇〇〇 | 一、六八、〇〇〇 | 七二六、八〇〇 | 九六〇、三二四 | 二、八五六、三〇〇 | |
| 群馬 | 五、〇六九、一五一 | 五六一、四八三 | 一七二、〇〇〇 | 一、六八、〇〇〇 | 七二六、八〇〇 | 九六〇、三二四 | 五、三三二、一八三 | |
| 千葉 | 二、二六七、七二六 | 四七、一九八九 | 一七二、〇〇〇 | 六八、〇〇〇 | 七二六、八〇〇 | 九六〇、三二四 | 九六六、八〇〇 | |
| 東京 | 七、一四四、五〇〇 | 八九、四、〇〇〇 | 六六一、五〇七 | 一五五、八二八 | 一、三二、八五四 | 九六〇、三二四 | 三、九四六、五四〇 | |
| 神奈川 | 六、二三四、四〇〇 | 八九、四、〇〇〇 | 六六一、五〇七 | 八五五、二〇〇 | 一、四七五、七〇〇 | 九六〇、三二四 | 九四〇、四、二〇〇 | |
| 新潟 | 一、三〇四、八八三 | 一七〇、五二七 | 四四、三〇〇 | 五二、一〇〇 | 七〇、七〇〇 | 九六〇、三二四 | 七、七七七、八八六 | |
| 富山 | 一、三〇四、八八三 | 一七〇、五二七 | 四四、三〇〇 | 五二、一〇〇 | 七〇、七〇〇 | 九六〇、三二四 | 二、〇四、五〇〇 | |
| 石川 | 八八三、四〇〇 | 七、一、〇〇〇 | 一、二四、九〇〇 | 一、〇〇〇 | 七〇、七〇〇 | 九六〇、三二四 | 七、七九、七五三 | |
| 福井 | 三五五、〇〇〇 | 七、一、〇〇〇 | 一、二四、九〇〇 | 一、〇〇〇 | 七〇、七〇〇 | 九六〇、三二四 | 四、五七、〇〇〇 | |
| 山梨 | 三、六三〇、一八五 | 二〇〇、〇〇〇 | 一、三、七五、〇〇〇 | 七、四、〇〇〇 | 一、六、七、〇〇〇 | 九六〇、三二四 | 三、四、四、六、四三 | |
| 長野 | 一、五八五、〇〇〇 | 二〇〇、〇〇〇 | 一、三、七五、〇〇〇 | 七、四、〇〇〇 | 一、六、七、〇〇〇 | 九六〇、三二四 | 五、五七、〇〇〇 | |
| 岐阜 | 一、二一九、〇〇〇 | 二〇〇、〇〇〇 | 一、三、七五、〇〇〇 | 七、四、〇〇〇 | 一、六、七、〇〇〇 | 九六〇、三二四 | 二、四、一、〇〇〇 | |
| 静岡 | 二、九一二、五八四 | 一、六、九三、〇四二 | 一、〇〇、〇〇〇 | 一、五五、六〇八 | 三、八二、四二七 | 九六〇、三二四 | 七、四、二、九二七 | |
| 愛知 | 二、〇一四、〇〇〇 | 二、三、五、〇〇〇 | 一、〇〇、〇〇〇 | 七、六五、〇四七 | 一、三六、八九一 | 九六〇、三二四 | 四、八、六、七、四〇〇 | |
| 三重 | 六、七二、四七一 | 四、五、八、九七 | 一、〇〇、〇〇〇 | 七、六五、〇四七 | 一、三六、八九一 | 九六〇、三二四 | 一、六、〇、六、一一四 | |

第五表

道府縣災害土木關係起債額調

| 年次 | 道府県債 | | 市債 | | 町村債 | | 合計 | |
|---------|-------------|-------|---------------|-------|-------------|-----|---------------|-------|
| | 額 | 指数 | 額 | 指数 | 額 | 指数 | 額 | 指数 |
| 明治三十七年度 | 三,五四五七〇九 | 一〇〇 | 五,六四二,三八八 | 一〇〇 | 五,七二五,四九九 | 一〇〇 | 一四,九一三,五九六 | 一〇〇 |
| 四十二年度 | 三,二九四,七六三 | 九二 | 二,三三〇,二六二 | 四一 | 六,四八九,八八六 | 一一三 | 三三,一五四,九一一 | 二二二 |
| 大正三年度 | 六,二二二,五〇六 | 一七五 | 二〇,六六〇,六九三 | 三六六 | 四,一五五,三三〇 | 七二 | 三二,〇〇八,五二九 | 二〇七 |
| 八年度 | 八,七八六,〇〇〇 | 一四七 | 二六,六八五,三三四 | 四七二 | 三,七七二,五五〇 | 六五 | 三六,二四三,九七四 | 二六三 |
| 十三年度 | 二五,三四五,二九一 | 七一一 | 八七,二〇四,九〇九 | 一五四三 | 一三,六九九,五七二 | 二二一 | 一三九,〇四九,七七一 | 八三八 |
| 十四年度 | 二七,五二二,六六二 | 七七五 | 一三二,二七四,七四〇 | 二,三二四 | 一七,〇〇四,二八二 | 二九八 | 一七五,七六一,六八五 | 一,一七八 |
| 昭和元年度 | 三〇,五六一,三二六 | 八八八 | 一五九,四九二,九一六 | 二,九九九 | 二一,六四六,二〇〇 | 三七八 | 一八二,〇五〇,五七二 | 一,一九八 |
| 二年度 | 五七,九九六,一七三 | 一,八五九 | 三九六,五五五,〇五八 | 七,〇二七 | 四〇八,六六〇,〇五六 | 六〇八 | 四〇九,〇二八,一八七 | 二,二八一 |
| 三年度 | 四四〇,一九六,六七三 | 一,四三二 | 一,四〇〇,九四八,九五九 | 四,七二〇 | 二九,四九九,七四〇 | 五〇四 | 一,四四〇,二二八,三六七 | 七,二〇八 |
| 四年度 | 四八一,六四四,六八六 | 一,五五八 | 一,四三三,四二八,四五九 | 三,三五一 | 三五,一〇三,一九四 | 六〇三 | 一,四八〇,二七五,三三九 | 七,七八八 |

第五四表

公債費累年比較調

備考 内務省所管分八河川港灣道筋其ノ他醫務救護部市兵業應急公益質屋獎勵此方改善應急施設
國民更生運動獎勵等ノ時局巨款需要ヲ爲シ取極省所管分ハ利子補給ノ新起トナリタルモノヲ爲ス

| 道府県 | 昭和七年度 | 同 八年度 | 同 九年度 | 計 |
|-----|------------|-----------|------------|------------|
| 道府県 | 一六,七七三,七五五 | 四,五三〇,一七七 | 一八,七二九,九一一 | 九〇,八〇四,五〇四 |
| 愛知 | 八,七四七,三五五 | 一,六二一,九九五 | 一〇,三六九,七七三 | 三五,八七四,八八三 |
| 三重 | 四,七三三,二二七 | 八,六五九,五二二 | 四,〇〇〇,〇〇〇 | 一七,三九二,七五九 |
| 京都 | 二,一九二,六一六 | 三,〇六〇,四〇五 | 三,〇七四,七六二 | 六,三二七,八三九 |
| 大阪 | 二,二二二,五八二 | 五,四八九,五〇〇 | 三,三一一,四〇六 | 一〇,〇二二,四八八 |
| 兵庫 | 一,三六八,四二八 | 三,六四〇,三九九 | 一,八一六,五五二 | 六,八二五,三三九 |
| 奈良 | 四〇〇,六一九 | 七,六二四,〇〇〇 | 三,九一三,三三三 | 一五,五五二,五五二 |
| 和歌山 | 六,一四三,三七〇 | 一,六三三,二四九 | 一,三三三,六九八 | 九,一〇九,三一七 |
| 鳥取 | 四三二,七五〇 | 二,〇〇四,七七〇 | 五,六六四,〇〇〇 | 二〇,〇〇一,五二〇 |
| 岡山 | 五二二,三六〇 | 一,〇三三,八六〇 | 六,三六四,四六七 | 二〇,〇〇一,五二〇 |
| 広島 | 七四六,二〇〇 | 一,五一六,五三三 | 九,二〇七,二〇〇 | 二〇,〇〇一,五二〇 |
| 山口 | 一,五九九,六六九 | 二,三六四,一〇六 | 八,四七二,七〇〇 | 二〇,〇〇一,五二〇 |
| 徳島 | 九五六,五四六 | 一,五七六,七九四 | 四,九三三,五三四 | 二〇,〇〇一,五二〇 |
| 香川 | 四九一,〇〇五 | 八,六三三,三四八 | 四,九三三,五三四 | 二〇,〇〇一,五二〇 |
| 愛媛 | 四四二,一五一 | 一,三三〇,三三四 | 六,九三三,五三四 | 二〇,〇〇一,五二〇 |
| 高知 | 六,一四九,二八 | 七,七四八,五三四 | 四,九三三,五三四 | 二〇,〇〇一,五二〇 |
| 福岡 | 七〇〇,五四三 | 三,九〇八,六九二 | 四,九三三,五三四 | 二〇,〇〇一,五二〇 |
| 佐賀 | 一,〇五二,七五三 | 八,五八八,八三三 | 四,九三三,五三四 | 二〇,〇〇一,五二〇 |
| 長門 | 一,〇五二,七五三 | 八,五八八,八三三 | 四,九三三,五三四 | 二〇,〇〇一,五二〇 |
| 熊本 | 一,〇五二,七五三 | 八,五八八,八三三 | 四,九三三,五三四 | 二〇,〇〇一,五二〇 |
| 大分 | 一,〇五二,七五三 | 八,五八八,八三三 | 四,九三三,五三四 | 二〇,〇〇一,五二〇 |
| 宮崎 | 一,〇五二,七五三 | 八,五八八,八三三 | 四,九三三,五三四 | 二〇,〇〇一,五二〇 |
| 鹿児島 | 一,〇五二,七五三 | 八,五八八,八三三 | 四,九三三,五三四 | 二〇,〇〇一,五二〇 |
| 沖縄 | 一,〇五二,七五三 | 八,五八八,八三三 | 四,九三三,五三四 | 二〇,〇〇一,五二〇 |
| 合計 | 五,一一二,九九五 | 九,七八一,〇九三 | 五,七八二,六一六 | 二〇,〇〇一,五二〇 |

| 道府県 | 昭和五年度 | | 昭和六年度 | | 昭和七年度 | | 昭和八年度 | | 昭和九年度 | |
|------|------------|-----------|------------|-----------|------------|-----------|------------|-----------|------------|-----------|
| | 負擔金 | 補助金 | 負擔金 | 補助金 | 負擔金 | 補助金 | 負擔金 | 補助金 | 負擔金 | 補助金 |
| 北海道 | 15,563,948 | 8,563,549 | 15,563,948 | 8,563,549 | 15,563,948 | 8,563,549 | 15,563,948 | 8,563,549 | 15,563,948 | 8,563,549 |
| 青森県 | 1,549,355 | 1,549,355 | 1,549,355 | 1,549,355 | 1,549,355 | 1,549,355 | 1,549,355 | 1,549,355 | 1,549,355 | 1,549,355 |
| 岩手県 | 1,549,355 | 1,549,355 | 1,549,355 | 1,549,355 | 1,549,355 | 1,549,355 | 1,549,355 | 1,549,355 | 1,549,355 | 1,549,355 |
| 宮城県 | 1,549,355 | 1,549,355 | 1,549,355 | 1,549,355 | 1,549,355 | 1,549,355 | 1,549,355 | 1,549,355 | 1,549,355 | 1,549,355 |
| 秋田県 | 1,549,355 | 1,549,355 | 1,549,355 | 1,549,355 | 1,549,355 | 1,549,355 | 1,549,355 | 1,549,355 | 1,549,355 | 1,549,355 |
| 山形県 | 1,549,355 | 1,549,355 | 1,549,355 | 1,549,355 | 1,549,355 | 1,549,355 | 1,549,355 | 1,549,355 | 1,549,355 | 1,549,355 |
| 福島県 | 1,549,355 | 1,549,355 | 1,549,355 | 1,549,355 | 1,549,355 | 1,549,355 | 1,549,355 | 1,549,355 | 1,549,355 | 1,549,355 |
| 茨城県 | 1,549,355 | 1,549,355 | 1,549,355 | 1,549,355 | 1,549,355 | 1,549,355 | 1,549,355 | 1,549,355 | 1,549,355 | 1,549,355 |
| 栃木県 | 1,549,355 | 1,549,355 | 1,549,355 | 1,549,355 | 1,549,355 | 1,549,355 | 1,549,355 | 1,549,355 | 1,549,355 | 1,549,355 |
| 群馬県 | 1,549,355 | 1,549,355 | 1,549,355 | 1,549,355 | 1,549,355 | 1,549,355 | 1,549,355 | 1,549,355 | 1,549,355 | 1,549,355 |
| 埼玉県 | 1,549,355 | 1,549,355 | 1,549,355 | 1,549,355 | 1,549,355 | 1,549,355 | 1,549,355 | 1,549,355 | 1,549,355 | 1,549,355 |
| 千葉県 | 1,549,355 | 1,549,355 | 1,549,355 | 1,549,355 | 1,549,355 | 1,549,355 | 1,549,355 | 1,549,355 | 1,549,355 | 1,549,355 |
| 東京都 | 1,549,355 | 1,549,355 | 1,549,355 | 1,549,355 | 1,549,355 | 1,549,355 | 1,549,355 | 1,549,355 | 1,549,355 | 1,549,355 |
| 神奈川県 | 1,549,355 | 1,549,355 | 1,549,355 | 1,549,355 | 1,549,355 | 1,549,355 | 1,549,355 | 1,549,355 | 1,549,355 | 1,549,355 |
| 新潟県 | 1,549,355 | 1,549,355 | 1,549,355 | 1,549,355 | 1,549,355 | 1,549,355 | 1,549,355 | 1,549,355 | 1,549,355 | 1,549,355 |
| 富山県 | 1,549,355 | 1,549,355 | 1,549,355 | 1,549,355 | 1,549,355 | 1,549,355 | 1,549,355 | 1,549,355 | 1,549,355 | 1,549,355 |
| 石川県 | 1,549,355 | 1,549,355 | 1,549,355 | 1,549,355 | 1,549,355 | 1,549,355 | 1,549,355 | 1,549,355 | 1,549,355 | 1,549,355 |
| 福井県 | 1,549,355 | 1,549,355 | 1,549,355 | 1,549,355 | 1,549,355 | 1,549,355 | 1,549,355 | 1,549,355 | 1,549,355 | 1,549,355 |
| 山梨県 | 1,549,355 | 1,549,355 | 1,549,355 | 1,549,355 | 1,549,355 | 1,549,355 | 1,549,355 | 1,549,355 | 1,549,355 | 1,549,355 |
| 長野県 | 1,549,355 | 1,549,355 | 1,549,355 | 1,549,355 | 1,549,355 | 1,549,355 | 1,549,355 | 1,549,355 | 1,549,355 | 1,549,355 |
| 岐阜県 | 1,549,355 | 1,549,355 | 1,549,355 | 1,549,355 | 1,549,355 | 1,549,355 | 1,549,355 | 1,549,355 | 1,549,355 | 1,549,355 |
| 静岡県 | 1,549,355 | 1,549,355 | 1,549,355 | 1,549,355 | 1,549,355 | 1,549,355 | 1,549,355 | 1,549,355 | 1,549,355 | 1,549,355 |
| 愛知県 | 1,549,355 | 1,549,355 | 1,549,355 | 1,549,355 | 1,549,355 | 1,549,355 | 1,549,355 | 1,549,355 | 1,549,355 | 1,549,355 |
| 三重県 | 1,549,355 | 1,549,355 | 1,549,355 | 1,549,355 | 1,549,355 | 1,549,355 | 1,549,355 | 1,549,355 | 1,549,355 | 1,549,355 |
| 滋賀県 | 1,549,355 | 1,549,355 | 1,549,355 | 1,549,355 | 1,549,355 | 1,549,355 | 1,549,355 | 1,549,355 | 1,549,355 | 1,549,355 |
| 京都府 | 1,549,355 | 1,549,355 | 1,549,355 | 1,549,355 | 1,549,355 | 1,549,355 | 1,549,355 | 1,549,355 | 1,549,355 | 1,549,355 |
| 大阪府 | 1,549,355 | 1,549,355 | 1,549,355 | 1,549,355 | 1,549,355 | 1,549,355 | 1,549,355 | 1,549,355 | 1,549,355 | 1,549,355 |
| 兵庫県 | 1,549,355 | 1,549,355 | 1,549,355 | 1,549,355 | 1,549,355 | 1,549,355 | 1,549,355 | 1,549,355 | 1,549,355 | 1,549,355 |
| 奈良県 | 1,549,355 | 1,549,355 | 1,549,355 | 1,549,355 | 1,549,355 | 1,549,355 | 1,549,355 | 1,549,355 | 1,549,355 | 1,549,355 |
| 和歌山県 | 1,549,355 | 1,549,355 | 1,549,355 | 1,549,355 | 1,549,355 | 1,549,355 | 1,549,355 | 1,549,355 | 1,549,355 | 1,549,355 |
| 徳島県 | 1,549,355 | 1,549,355 | 1,549,355 | 1,549,355 | 1,549,355 | 1,549,355 | 1,549,355 | 1,549,355 | 1,549,355 | 1,549,355 |
| 香川県 | 1,549,355 | 1,549,355 | 1,549,355 | 1,549,355 | 1,549,355 | 1,549,355 | 1,549,355 | 1,549,355 | 1,549,355 | 1,549,355 |
| 愛媛県 | 1,549,355 | 1,549,355 | 1,549,355 | 1,549,355 | 1,549,355 | 1,549,355 | 1,549,355 | 1,549,355 | 1,549,355 | 1,549,355 |
| 高知県 | 1,549,355 | 1,549,355 | 1,549,355 | 1,549,355 | 1,549,355 | 1,549,355 | 1,549,355 | 1,549,355 | 1,549,355 | 1,549,355 |
| 福岡県 | 1,549,355 | 1,549,355 | 1,549,355 | 1,549,355 | 1,549,355 | 1,549,355 | 1,549,355 | 1,549,355 | 1,549,355 | 1,549,355 |
| 佐賀県 | 1,549,355 | 1,549,355 | 1,549,355 | 1,549,355 | 1,549,355 | 1,549,355 | 1,549,355 | 1,549,355 | 1,549,355 | 1,549,355 |
| 熊本県 | 1,549,355 | 1,549,355 | 1,549,355 | 1,549,355 | 1,549,355 | 1,549,355 | 1,549,355 | 1,549,355 | 1,549,355 | 1,549,355 |
| 大分県 | 1,549,355 | 1,549,355 | 1,549,355 | 1,549,355 | 1,549,355 | 1,549,355 | 1,549,355 | 1,549,355 | 1,549,355 | 1,549,355 |
| 鹿児島県 | 1,549,355 | 1,549,355 | 1,549,355 | 1,549,355 | 1,549,355 | 1,549,355 | 1,549,355 | 1,549,355 | 1,549,355 | 1,549,355 |
| 沖縄県 | 1,549,355 | 1,549,355 | 1,549,355 | 1,549,355 | 1,549,355 | 1,549,355 | 1,549,355 | 1,549,355 | 1,549,355 | 1,549,355 |

第五十五表

自昭和五年至昭和九年 市町村義務教育費國庫負擔法及市町村立尋常小學校費臨時國庫補助法ニ依ル國庫交付金配分状況調

| 年次 | 道府県 | | 市町村 | | 計 |
|-------|------------|------------|------------|------------|------------|
| | 負擔金 | 補助金 | 負擔金 | 補助金 | |
| 昭和五年度 | 50,133,725 | 14,133,348 | 33,875,868 | 6,914,477 | 40,790,345 |
| 昭和六年度 | 57,733,540 | 16,277,227 | 42,335,313 | 7,411,187 | 49,746,500 |
| 昭和七年度 | 65,268,196 | 18,440,223 | 46,827,973 | 8,222,527 | 55,050,500 |
| 昭和八年度 | 72,811,641 | 20,588,121 | 52,223,520 | 9,111,111 | 61,334,631 |
| 昭和九年度 | 80,355,715 | 22,736,549 | 57,619,166 | 10,000,000 | 67,619,166 |

國稅徵收交付金調

第五十九表

| 道府縣 | 支 | | | | | | | | | | | | | | | | | 計 |
|------|----|-----|----|----|----|----|----|----|----|----|----|----|----|----|----|----|----|---|
| | 東京 | 神奈川 | 千葉 | 埼玉 | 群馬 | 栃木 | 茨城 | 群馬 | 山梨 | 長野 | 新潟 | 富山 | 石川 | 福井 | 山梨 | 長野 | 新潟 | |
| 九割以上 | | | | | | | | | | | | | | | | | | |
| 八割以上 | | | | | | | | | | | | | | | | | | |
| 七割以上 | | | | | | | | | | | | | | | | | | |
| 六割以上 | | | | | | | | | | | | | | | | | | |
| 五割以上 | | | | | | | | | | | | | | | | | | |
| 四割以上 | | | | | | | | | | | | | | | | | | |
| 三割以上 | | | | | | | | | | | | | | | | | | |
| 二割以上 | | | | | | | | | | | | | | | | | | |
| 計 | | | | | | | | | | | | | | | | | | |

國稅徵收交付金調

昭和八年度ノ市町村國稅徵收費ト市町村交付金トハ
 市町村ノ國稅徵收費總額ハ 六〇五六・九九^四・四九
 市町村交付金總額ハ 五、三九四、四三七^四・四六 ニシテ
 差引 六六一、七七一^四・〇三 不足セリ
 更ニ之ヲ市・町・村部ニ區分シテ見ルトキハ花ノ如クニシテ
 市部ハ交付金ニテ多額ノ餘裕ヲ生スルニ拘ハラズ町村部
 ニ於テハ著シキ不足ヲ告ゲ

| 區分 | 交付金 | 徵收費用 | 差引交付金 過不足 | 交付金ニ對スル 徵收費用割合 |
|----|----------------------------|----------------------------|----------------------------|-------------------|
| 市部 | 三、六七五、三八九 ^四 ・六〇 | 一、一五八、七三三 ^四 ・九〇 | 一、五一六、六五四 ^四 ・七〇 | 四三・三 |
| 町部 | 八、一七、九三二・五七 | 一、三三八、九三二・九三 | 四二、一、〇一〇・三六 | 一五・二六 |
| 村部 | 一、九〇、一、一五二・九 | 三、六五八、五三一・六六 | 一、七五七、四一六・三七 | 一九・二四 |

| | | | |
|-------------------------|----------------|----------------|----------------|
| 計 | 三三割 〃 | 三五割 〃 | 三三割 〃 |
| 一 二 四 | — | — | — |
| 二、六 七、五、三 八、九、六、〇 | 四〇〇 — | 一、四 八、二、七、九 | 一、五 —、一〇、三 |
| 一、一 五、八、七、三、四、九、〇 | 一、〇 三、一、〇、〇 | 三、五 六、八、〇、二 | 三、四 七、九、六、六 |

| | | | |
|----------------|-----|----------------------|--------------------|
| 交付金ニ對スル徵收費用ノ割合 | 市 数 | 交 付 金 | 徵 收 費 |
| 五割以下 | 二〇 | 一、九 五、七、二、六、三、九、五 | 五、五 〇、〇、〇、五、〇、七 |
| 八割 | 三一 | 三、七 八、六、六、三、〇、六 | 二、五 二、六、〇、四、二、八 |
| 十割 | 三二 | 一、八 八、四、八、四、八、三 | 一、六 五、八、九、九、九、一 |
| 十一割 | 一三 | 五、四 八、五、三、七、四 | 五、七 五、三、五、九、五 |
| 十二割 | 六 | 二、一 五、九、四、二、〇 | 二、四 五、〇、五、〇、五 |
| 十三割 | 六 | 一、八 二、〇、四、二、一 | 二、二 九、八、三、九、七 |
| 十四割 | 五 | 二、四 二、九、六、八、二 | 三、二 〇、六、四、三、七 |
| 十五割 | 三 | 六、四 六、三、八、五 | 九、五 七、三、〇、〇 |
| 十六割 | 四 | 二、〇 一、三、一、一、五 | 三、一 〇、五、四、六、二 |
| 十七割 | 一 | 二、〇 二、九、八、六 | 四、四 一、〇、〇、〇 |

尚之ヲ徵收費ト交付金トノ割合別ニヨル市町村数ヲ示セバ左ノ如シ

| | | | | |
|---|----------------------|------------------------|--------------------|------------|
| 計 | 五、三 九、四、四、二、七、四、六 | 六、〇 五、六、一、九、九、四、六、△ | 六、六 一、七、七、二、〇、三 | 一、二 二、二 |
|---|----------------------|------------------------|--------------------|------------|

町部

| 交付金=新スル徴 収費用ノ割合 | | 町 | 交付金 | 徴 收 費 |
|--------------------|----|----|--------|-------------|
| 五割以下 | 五 | 五 | 六一、九一三 | 二八、五二〇 |
| 八割 | 七 | 七 | 七一、三〇〇 | 五一、七六五 |
| 十割 | 一三 | 一三 | 九一、六三八 | 八六、〇三二 |
| 十一割 | 一八 | 一八 | 五七、一八七 | 六一、〇〇七 |
| 十二割 | 二〇 | 二〇 | 四八、八二二 | 五六、七〇四 |
| 十三割 | 二八 | 二八 | 六七、一二八 | 八四、一五四 |
| 十四割 | 三七 | 三七 | 四七、〇四一 | 六四、二二七 |
| 十五割 | 四四 | 四四 | 四一、〇九〇 | 五九、七六三 |
| 十六割 | 五八 | 五八 | 三一、八五八 | 四九、七四二 |
| 十七割 | 七二 | 七二 | 四一、八〇八 | 七六、四〇五 |
| 十八割 | 八二 | 八二 | 三三、一九八 | 五八、三三三 |
| 十九割 | 九〇 | 九〇 | 三三、六七六 | 六四、六一五 |
| 二十割 | 九五 | 九五 | 一八、〇〇六 | 三五、四六六 |

| | | | | | | | | | | | | | | | | | |
|--------|--------|--------|--------|--------|--------|--------|-------|-------|-------|-------|-------|-------|-------|--------|-------|-------|-------|
| 三十七割 | 三十八割 | 三十九割 | 四十割 | 四十一割 | 四十二割 | 四十三割 | 四十四割 | 四十五割 | 四十六割 | 四十七割 | 四十八割 | 四十九割 | 五十割 | 五十一割 | 五十二割 | 五十三割 | 五十四割 |
| 〃 | 〃 | 〃 | 〃 | 〃 | 〃 | 〃 | 〃 | 〃 | 〃 | 〃 | 〃 | 〃 | 〃 | 〃 | 〃 | 〃 | 〃 |
| 二 | 一 | 一 | 一 | 一 | 一 | 一 | 一 | 一 | 一 | 一 | 一 | 一 | 一 | 一 | 一 | 一 | 一 |
| 四八八三九六 | 一〇六九二五 | 三六〇四八九 | 二一七〇八八 | 一四四八二〇 | 一二〇九八一 | 一二九〇〇三 | 七一九二一 | 五四五二六 | 五四八八三 | 七五七〇一 | 五四六三五 | 八九九九 | 二四六七〇 | 一〇四〇九八 | 一九一九 | 一九九 | 一九九 |
| 一七九五〇二 | 三九九〇五 | 一三九五九 | 八五七六四 | 五八七〇〇 | 五〇一二八 | 五四九六一 | 三二四〇〇 | 二四二八〇 | 二四八六八 | 三五三三一 | 二五八一七 | 四四四五二 | 一三三五五 | 五四二七〇 | 一〇三〇二 | 一〇三〇二 | 一〇三〇二 |

| | | | | | | | | | | | | | | | |
|--------|--------|--------|--------|--------|--------|--------|--------|--------|--------|--------|--------|--------|--------|--------|--------|
| 二十六割 | 二十七割 | 二十八割 | 二十九割 | 三十割 | 三十一割 | 三十二割 | 三十三割 | 三十四割 | 三十五割 | 三十六割 | 三十七割 | 三十八割 | 三十九割 | 四十割 | 四十割以下 |
| 〃 | 〃 | 〃 | 〃 | 〃 | 〃 | 〃 | 〃 | 〃 | 〃 | 〃 | 〃 | 〃 | 〃 | 〃 | 〃 |
| 八 | 九 | 一 | 一 | 二 | 三 | 三 | 四 | 四 | 五 | 六 | 七 | 七 | 八 | 八 | 八 |
| 一四九二〇八 | 一四五四一四 | 一三三八二九 | 一三〇八九四 | 一二五九一五 | 一二四〇九六 | 一二二五九四 | 一二一五四二 | 一二〇三三九 | 一一九二二六 | 一一八一一三 | 一一七〇〇〇 | 一一五八八七 | 一一四七七四 | 一一三六六一 | 一一二五四八 |
| 五四〇一 | 三一四五三 | 三〇七三三 | 二九九一三 | 二九〇九三 | 二八二七三 | 二七四五三 | 二六六三三 | 二五八一三 | 二四九九三 | 二四一七三 | 二三三五三 | 二三五三三 | 二三五一三 | 二三四九三 | 二三四七三 |

村部

| 交付金=割スル 徴收費用ノ割合 | 村 数 | 交 付 金 | 徴 收 費 |
|--------------------|--------|--------------------------|-------------------------|
| 五割以下 | 二二〇 | 一一五、三八〇 <small>日</small> | 四四、八三六 <small>日</small> |
| 八割 | 二三四 | 六七、五三九 | 四七、〇一三 |
| 十割 | 四二七 | 一一六、九七七 | 一〇七、二九六 |
| 十一割 | 四〇六 | 一〇六、五一五 | 一一二、〇六五 |
| 十二割 | 四〇九 | 一〇四、一〇七 | 一一〇、〇九二 |
| 十三割 | 四一五 | 九五、三三五 | 一一九、六〇六 |
| 十四割 | 四一一 | 一〇三、八六二 | 一一九、三二九 |
| 十五割 | 四〇四 | 九五、三八三 | 一三八、五二七 |
| 十六割 | 三四七 | 八一、〇四六 | 一二六、三〇〇 |
| 十七割 | 三七〇 | 八〇、九六五 | 一三三、八三二 |
| 十八割 | 三六二 | 七九、四三四 | 一三九、八七一 |
| 十九割 | 三一 | 六八、三六七 | 一二六、一二六 |
| 二十割 | 四七三 | 九二、六六七 | 一八四、一四九 |

| | | | | |
|---|--------|-------|---------|-----------|
| 計 | 五十五割以下 | 一、六七七 | 六三九七 | 三四七〇 |
| | 五十八割 | 一 | 一〇七四五 | 六二一〇 |
| | 五十九割 | 一 | 二五八四 | 一五〇〇 |
| | 六十割 | 一 | 一〇二二五 | 六〇九〇 |
| | 六十一割 | 六 | 九五二二五 | 五九九一 |
| | 六十二割 | 一 | 七三九〇 | 五九九〇 |
| | 六十三割 | 一 | 六一四九 | 五六二〇 |
| | 九十二割 | 一 | 八一七、九二二 | 一、二三八、九三二 |

| | | | | | | | | | | | | | | | |
|----------|----------|----------|----------|----------|----------|---------|----------|----------|----------|----------|----------|----------|----------|----------|----------|
| 三十七割 | 三十八割 | 三十九割 | 四十割 | 四十割 | 四十割 | 四十一割 | 四十二割 | 四十三割 | 四十四割 | 四十七割 | 四十八割 | 四十九割 | 五十割 | 五十一割 | 五十二割 |
| 〃 | 〃 | 〃 | 〃 | 〃 | 〃 | 〃 | 〃 | 〃 | 〃 | 〃 | 〃 | 〃 | 〃 | 〃 | 〃 |
| 一三〇 | 一一四 | 八二 | 一五五 | 五九 | 五二 | 五六 | 九二 | 五一 | 四三 | 三四 | 四八 | 二九 | 二九 | 二八 | 二二 |
| 一七、〇〇三〇六 | 一三、〇四七九一 | 九、八〇五五六 | 一五、一九〇四二 | 六、二五一六九 | 五、七六七三九 | 五、九一五五五 | 一〇、九六七二八 | 三、六七一八三 | 四、〇四五九八 | 三、〇五八二四 | 六、二五六六三 | 二、六六〇五三 | 二、三五九七四 | 二、七四一四一 | 二、五四五八〇 |
| 六二、一八一六二 | 四八、九六四四二 | 三七、七六〇二九 | 六〇、一〇一六八 | 二五、三〇五八六 | 二五、九六〇〇五 | 二五、一三〇一 | 四七、七四八一四 | 一六、三九二五六 | 一八、三七七八四 | 一四、二六六六六 | 二九、八三三一六 | 一一、九〇二七一 | 一一、七一七三四 | 一六、八八九五三 | 一三、〇八七五二 |

| | | | | | | | | | | | | | | | |
|-----------|----------|-----------|-----------|-----------|-----------|----------|----------|----------|----------|----------|-----------|----------|-----------|----------|------|
| 二十一割 | 二十二割 | 二十三割 | 二十四割 | 二十五割 | 二十六割 | 二十七割 | 二十八割 | 二十九割 | 三十割 | 三十一割 | 三十二割 | 三十三割 | 三十四割 | 三十五割 | 三十六割 |
| 以下 | 〃 | 〃 | 〃 | 〃 | 〃 | 〃 | 〃 | 〃 | 〃 | 〃 | 〃 | 〃 | 〃 | 〃 | 〃 |
| 二四七 | 二四二 | 三五七 | 二五八 | 二七五 | 二九二 | 一九六 | 二〇八 | 一六八 | 三〇四 | 一六六 | 一五二 | 二五七 | 一六六 | 二〇七 | 一〇六 |
| 四九、六七八三三 | 四二、六五五五三 | 六五、二七九八二 | 四四、二七〇七二 | 四六、八六四九八 | 四二、七七四七一 | 三三、五一九七九 | 二九、九三一九八 | 二二、七八四六八 | 四四、七三三一二 | 一四、九七九六三 | 三三、〇八七一四 | 一七、五三七五一 | 二九、四八九一八 | 一三、一七九三〇 | |
| 一〇二、六八八九二 | 九三、〇七一四五 | 一四七、一一八四二 | 一〇四、九九〇一九 | 一一四、九六〇一三 | 一〇九、三四八二一 | 八五、八一九四〇 | 八二、九〇一一五 | 六七、六〇八一〇 | 三一、五五五一一 | 四七、三五〇〇〇 | 一〇七、九八八七九 | 五八、九三三三三 | 一〇二、〇七四二七 | 四六、九九〇九四 | |

| | | | | | | | | | | | | | | | | | | | | | |
|------|-----|------|------|------|------|------|------|------|------|------|-----|------|------|------|------|------|------|------|------|------|-----|
| 六十九割 | 七十割 | 七十一割 | 七十二割 | 七十三割 | 七十四割 | 七十五割 | 七十六割 | 七十七割 | 七十八割 | 七十九割 | 八十割 | 八十一割 | 八十二割 | 八十三割 | 八十四割 | 八十五割 | 八十六割 | 八十七割 | 八十八割 | 八十九割 | 九十割 |
| 〃 | 〃 | 〃 | 〃 | 〃 | 〃 | 〃 | 〃 | 〃 | 〃 | 〃 | 〃 | 〃 | 〃 | 〃 | 〃 | 〃 | 〃 | 〃 | 〃 | 〃 | 〃 |
| 一六 | 一四 | 一七 | 一五 | 一六 | 一四 | 一六 | 一四 | 一六 | 一四 | 一六 | 一四 | 一六 | 一四 | 一六 | 一四 | 一六 | 一四 | 一六 | 一四 | 一六 | 一四 |
| 六三九 | 三三九 | 三三九 | 六六七 | 三〇一 | 三〇一 | 三〇一 | 三〇一 | 三〇一 | 三〇一 | 三〇一 | 三〇一 | 三〇一 | 三〇一 | 三〇一 | 三〇一 | 三〇一 | 三〇一 | 三〇一 | 三〇一 | 三〇一 | 三〇一 |
| 三三八 | 三三八 | 三三八 | 三三八 | 三三八 | 三三八 | 三三八 | 三三八 | 三三八 | 三三八 | 三三八 | 三三八 | 三三八 | 三三八 | 三三八 | 三三八 | 三三八 | 三三八 | 三三八 | 三三八 | 三三八 | 三三八 |
| 四三八 | 一六五 | 一六五 | 一六五 | 一六五 | 一六五 | 一六五 | 一六五 | 一六五 | 一六五 | 一六五 | 一六五 | 一六五 | 一六五 | 一六五 | 一六五 | 一六五 | 一六五 | 一六五 | 一六五 | 一六五 | 一六五 |
| 三三八 | 三三八 | 三三八 | 三三八 | 三三八 | 三三八 | 三三八 | 三三八 | 三三八 | 三三八 | 三三八 | 三三八 | 三三八 | 三三八 | 三三八 | 三三八 | 三三八 | 三三八 | 三三八 | 三三八 | 三三八 | 三三八 |

| | | | | | | | | | | | | | | | |
|---------|---------|---------|---------|---------|---------|---------|---------|---------|---------|---------|---------|---------|---------|---------|---------|
| 五十三割 以下 | 五十四割 | 五十五割 | 五十六割 | 五十七割 | 五十八割 | 五十九割 | 六十割 | 六十一割 | 六十二割 | 六十三割 | 六十四割 | 六十五割 | 六十六割 | 六十七割 | 六十八割 |
| 〃 | 〃 | 〃 | 〃 | 〃 | 〃 | 〃 | 〃 | 〃 | 〃 | 〃 | 〃 | 〃 | 〃 | 〃 | 〃 |
| 三一 | 二五 | 二五 | 二九 | 一六 | 一三 | 一 | 九 | 〇 | 一七 | 一八 | 一六 | 七 | 六 | 九 | 三 |
| 三三三 | 一〇四 | 三三七 | 三三七 | 一〇四 | 一〇四 | 一〇四 | 一〇四 | 一〇四 | 一〇四 | 一〇四 | 一〇四 | 一〇四 | 一〇四 | 一〇四 | 一〇四 |
| 三三三 | 三三三 | 三三三 | 三三三 | 三三三 | 三三三 | 三三三 | 三三三 | 三三三 | 三三三 | 三三三 | 三三三 | 三三三 | 三三三 | 三三三 | 三三三 |
| 一、二、七、五 | 一、二、九、六 | 一、二、九、六 | 一、二、九、六 | 一、二、九、六 | 一、二、九、六 | 一、二、九、六 | 一、二、九、六 | 一、二、九、六 | 一、二、九、六 | 一、二、九、六 | 一、二、九、六 | 一、二、九、六 | 一、二、九、六 | 一、二、九、六 | 一、二、九、六 |
| 三三三 | 三三三 | 三三三 | 三三三 | 三三三 | 三三三 | 三三三 | 三三三 | 三三三 | 三三三 | 三三三 | 三三三 | 三三三 | 三三三 | 三三三 | 三三三 |

備考

市町村数 八昭和九年三月末日現在ニ依ル

| | | | | | | | | |
|--------------|--------|--------|------|------|------|------|------|------|
| 計 | 百七割 | 百十六割 | 百十五割 | 百十四割 | 百十三割 | 百十二割 | 百十一割 | 百十割 |
| | 〃 | 〃 | 〃 | 〃 | 〃 | 〃 | 〃 | 〃 |
| 九、六五五 | — | — | — | — | — | — | — | — |
| 一、九〇一、一五二九 | 四〇七 | 一〇五 | 二六三 | 七三一 | 四四九 | 二九九 | 二九九 | 二九九 |
| 三、六五八、五三一、六六 | 九六六、七〇 | 二三八〇、七 | 三九〇〇 | 九五五〇 | 五三五〇 | 三三八〇 | 二七七〇 | 二七七〇 |

| | | | | | | | | | | | | | | | | |
|--------|------|------|------|------|----------|----------|----------|----------|--------|------|------|--------|--------|----------|----------|--------|
| 百五割 | 百四割 | 百三割 | 百二割 | 百一割 | 九十八割 | 九十七割 | 九十六割 | 九十五割 | 九十四割 | 九三割 | 九二割 | 九一割 | 八十九割 | 八十八割 | 八十七割 | 八十六割以下 |
| 〃 | 〃 | 〃 | 〃 | 〃 | 〃 | 〃 | 〃 | 〃 | 〃 | 〃 | 〃 | 〃 | 〃 | 〃 | 〃 | 〃 |
| — | — | 三 | — | — | — | 五 | 三 | — | 二 | 三 | 二 | — | — | 二 | 二 | 四 |
| 一九八三 | 三七二七 | 三三六 | 一六八五 | 八六九六 | 三九八六 | 一七一五八 | 三三〇八 | 一五四三 | 九三三 | 九七一 | 八一四 | 九四一 | 七五九 | 二七九 | 二一七 | — |
| 二〇七、九四 | 三八四〇 | 一三七〇 | 一七一一 | 八五四〇 | 三、八六七、一三 | 一、六四八、六六 | 三、一七四、二〇 | 一、四六一、〇〇 | 九二七、九〇 | 八八九〇 | 七三二〇 | 八三二、四〇 | 六六三、七五 | 三、一〇一、〇〇 | 一、八五八、〇〇 | — |

| 道府縣 | 現在町数 | 昭和九年 | | | | 昭和十年(五三三三) | | | | 減少町数 |
|-----|------|-------|------|--------|--------|------------|------|--------|--------|------|
| | | 市町村合併 | 町村合併 | 町村合併減少 | 町村合併減少 | 市町村合併 | 町村合併 | 町村合併減少 | 町村合併減少 | |
| 北海道 | 二六四 | | | | | | | | | |
| 青森 | 一六四 | | | | | | | | | |
| 岩手 | 二二六 | | | | | | | | | |
| 宮城 | 二〇〇 | | | | | | | | | |
| 秋田 | 二二五 | | | | | | | | | |
| 山形 | 二二五 | | | | | | | | | |
| 福島 | 二〇〇 | | | | | | | | | |
| 茨城 | 二〇〇 | | | | | | | | | |
| 栃木 | 二〇〇 | | | | | | | | | |
| 群馬 | 二〇〇 | | | | | | | | | |
| 千葉 | 二〇〇 | | | | | | | | | |
| 東京 | 二〇〇 | | | | | | | | | |
| 神奈川 | 二〇〇 | | | | | | | | | |
| 新潟 | 二〇〇 | | | | | | | | | |
| 富山 | 二〇〇 | | | | | | | | | |
| 石川 | 二〇〇 | | | | | | | | | |
| 福井 | 二〇〇 | | | | | | | | | |
| 山梨 | 二〇〇 | | | | | | | | | |
| 長野 | 二〇〇 | | | | | | | | | |
| 岐阜 | 二〇〇 | | | | | | | | | |
| 愛知 | 二〇〇 | | | | | | | | | |
| 三重 | 二〇〇 | | | | | | | | | |
| 滋賀 | 二〇〇 | | | | | | | | | |
| 京都 | 二〇〇 | | | | | | | | | |
| 大阪 | 二〇〇 | | | | | | | | | |
| 奈良 | 二〇〇 | | | | | | | | | |
| 和歌山 | 二〇〇 | | | | | | | | | |
| 徳島 | 二〇〇 | | | | | | | | | |
| 香川 | 二〇〇 | | | | | | | | | |
| 高松 | 二〇〇 | | | | | | | | | |
| 愛媛 | 二〇〇 | | | | | | | | | |
| 高知 | 二〇〇 | | | | | | | | | |
| 合計 | 二〇〇 | | | | | | | | | |

(備考) 本表中のマラシタルハ分村増加シタル町村数を示シ、()マラシタルハ一町ニシテ單獨市制施行ノモノノ町村数を示ス。

| 道府縣 | 現在町数 | 昭和九年 | | | | 昭和十年(五三三三) | | | | 減少町数 |
|-----|------|-------|------|--------|--------|------------|------|--------|--------|------|
| | | 市町村合併 | 町村合併 | 町村合併減少 | 町村合併減少 | 市町村合併 | 町村合併 | 町村合併減少 | 町村合併減少 | |
| 北海道 | 二六四 | | | | | | | | | |
| 青森 | 一六四 | | | | | | | | | |
| 岩手 | 二二六 | | | | | | | | | |
| 宮城 | 二〇〇 | | | | | | | | | |
| 秋田 | 二二五 | | | | | | | | | |
| 山形 | 二二五 | | | | | | | | | |
| 福島 | 二〇〇 | | | | | | | | | |
| 茨城 | 二〇〇 | | | | | | | | | |
| 栃木 | 二〇〇 | | | | | | | | | |
| 群馬 | 二〇〇 | | | | | | | | | |
| 千葉 | 二〇〇 | | | | | | | | | |
| 東京 | 二〇〇 | | | | | | | | | |
| 神奈川 | 二〇〇 | | | | | | | | | |
| 新潟 | 二〇〇 | | | | | | | | | |
| 富山 | 二〇〇 | | | | | | | | | |
| 石川 | 二〇〇 | | | | | | | | | |
| 福井 | 二〇〇 | | | | | | | | | |
| 山梨 | 二〇〇 | | | | | | | | | |
| 長野 | 二〇〇 | | | | | | | | | |
| 岐阜 | 二〇〇 | | | | | | | | | |
| 愛知 | 二〇〇 | | | | | | | | | |
| 三重 | 二〇〇 | | | | | | | | | |
| 滋賀 | 二〇〇 | | | | | | | | | |
| 京都 | 二〇〇 | | | | | | | | | |
| 大阪 | 二〇〇 | | | | | | | | | |
| 奈良 | 二〇〇 | | | | | | | | | |
| 和歌山 | 二〇〇 | | | | | | | | | |
| 徳島 | 二〇〇 | | | | | | | | | |
| 香川 | 二〇〇 | | | | | | | | | |
| 高松 | 二〇〇 | | | | | | | | | |
| 愛媛 | 二〇〇 | | | | | | | | | |
| 高知 | 二〇〇 | | | | | | | | | |
| 合計 | 二〇〇 | | | | | | | | | |

| 府縣名 | 合併年月日 | 合併町村 | 合併後人口 | 合併後戸数 | 支出減ノ主ナル費目 |
|-----|-------|-------------|---------|--------|-----------|
| 滋賀 | 八三三 | 蒲生郡宇都呂村八幡町 | 一、一六〇、四 | 九、一五 | 役場費、小學校費等 |
| 山梨 | 八四一 | 北巨摩郡新富村、武里村 | 三〇、三〇 | 一、八二 | 役場費、會議費等 |
| 熊本 | 八四一 | 球磨郡人吉町、大村 | 一七六、九九 | 九、四〇、六 | 役場費、會議費等 |
| 神奈川 | 八四一 | 鎌倉郡三浦村、大船町 | 六六、五五 | 三、二一 | 諸税及自営會議費等 |
| 大分 | 八四一 | 下毛郡櫻洲村、尾紀村 | 五〇、一五 | 四、九六、四 | 小學校費、役場費等 |
| 千葉 | 八四一 | 房総郡真舟村、木更津町 | 一、二二七、二 | 三、七七、六 | 役場費、小學校費等 |
| 秋田 | 八四一 | 平鹿郡新倉村、横手町 | 二、三三九、〇 | 一、七四、一 | 役場費、會議費等 |
| 福島 | 八五一 | 白川郡金川村、伊田町 | 二、六〇、六三 | 五、七二、四 | 役場費、會議費等 |

第七表

町村合併ニ因ル利益調

(内務省調査)

内閣調査局

| 道府縣 | 現在町村数 | 昭和九年 | | 昭和十年(五月一日迄) | | 減少計 |
|-----|-------|-------|------|-------------|------|-----|
| | | 市町村合併 | 町村合併 | 市町村合併 | 町村合併 | |
| 沖繩 | 二、四三一 | 七 | 二〇 | 一 | 二 | 一 |
| 鹿児島 | 一、三九 | 一 | 四 | 一 | 二 | 一 |
| 宮崎 | 九二 | 三 | 三 | 一 | 一 | 一 |
| 大分 | 二、八八 | 八 | 一九 | 二 | 二七 | 一五 |
| 熊本 | 三、五五 | 一 | 二 | 一 | 一 | 一 |
| 山梨 | 一、八八 | 二 | 二 | 一 | 一 | 一 |
| 長野 | 三、〇〇 | 一 | 一 | 一 | 一 | 一 |
| 佐賀 | 一、九一 | 一 | 一 | 一 | 一 | 一 |
| 福岡 | 二、六五 | 一 | 一 | 一 | 一 | 一 |
| 香川 | 一、七 | 一 | 一 | 一 | 一 | 一 |
| 徳島 | 一、五 | 一 | 一 | 一 | 一 | 一 |
| 山形 | 三、六 | 一 | 一 | 一 | 一 | 一 |
| 青森 | 一、八 | 一 | 一 | 一 | 一 | 一 |
| 岩手 | 一、七 | 一 | 一 | 一 | 一 | 一 |
| 秋田 | 一、五 | 一 | 一 | 一 | 一 | 一 |
| 山梨 | 一、八 | 一 | 一 | 一 | 一 | 一 |
| 長野 | 三、〇 | 一 | 一 | 一 | 一 | 一 |
| 山形 | 一、七 | 一 | 一 | 一 | 一 | 一 |
| 秋田 | 一、五 | 一 | 一 | 一 | 一 | 一 |
| 山梨 | 一、八 | 一 | 一 | 一 | 一 | 一 |
| 長野 | 三、〇 | 一 | 一 | 一 | 一 | 一 |
| 山形 | 一、七 | 一 | 一 | 一 | 一 | 一 |
| 秋田 | 一、五 | 一 | 一 | 一 | 一 | 一 |
| 山梨 | 一、八 | 一 | 一 | 一 | 一 | 一 |
| 長野 | 三、〇 | 一 | 一 | 一 | 一 | 一 |
| 山形 | 一、七 | 一 | 一 | 一 | 一 | 一 |
| 秋田 | 一、五 | 一 | 一 | 一 | 一 | 一 |
| 山梨 | 一、八 | 一 | 一 | 一 | 一 | 一 |
| 長野 | 三、〇 | 一 | 一 | 一 | 一 | 一 |
| 山形 | 一、七 | 一 | 一 | 一 | 一 | 一 |
| 秋田 | 一、五 | 一 | 一 | 一 | 一 | 一 |
| 山梨 | 一、八 | 一 | 一 | 一 | 一 | 一 |
| 長野 | 三、〇 | 一 | 一 | 一 | 一 | 一 |
| 山形 | 一、七 | 一 | 一 | 一 | 一 | 一 |
| 秋田 | 一、五 | 一 | 一 | 一 | 一 | 一 |
| 山梨 | 一、八 | 一 | 一 | 一 | 一 | 一 |
| 長野 | 三、〇 | 一 | 一 | 一 | 一 | 一 |
| 山形 | 一、七 | 一 | 一 | 一 | 一 | 一 |
| 秋田 | 一、五 | 一 | 一 | 一 | 一 | 一 |
| 山梨 | 一、八 | 一 | 一 | 一 | 一 | 一 |
| 長野 | 三、〇 | 一 | 一 | 一 | 一 | 一 |
| 山形 | 一、七 | 一 | 一 | 一 | 一 | 一 |
| 秋田 | 一、五 | 一 | 一 | 一 | 一 | 一 |
| 山梨 | 一、八 | 一 | 一 | 一 | 一 | 一 |
| 長野 | 三、〇 | 一 | 一 | 一 | 一 | 一 |
| 山形 | 一、七 | 一 | 一 | 一 | 一 | 一 |
| 秋田 | 一、五 | 一 | 一 | 一 | 一 | 一 |
| 山梨 | 一、八 | 一 | 一 | 一 | 一 | 一 |
| 長野 | 三、〇 | 一 | 一 | 一 | 一 | 一 |
| 山形 | 一、七 | 一 | 一 | 一 | 一 | 一 |
| 秋田 | 一、五 | 一 | 一 | 一 | 一 | 一 |
| 山梨 | 一、八 | 一 | 一 | 一 | 一 | 一 |
| 長野 | 三、〇 | 一 | 一 | 一 | 一 | 一 |
| 山形 | 一、七 | 一 | 一 | 一 | 一 | 一 |
| 秋田 | 一、五 | 一 | 一 | 一 | 一 | 一 |
| 山梨 | 一、八 | 一 | 一 | 一 | 一 | 一 |
| 長野 | 三、〇 | 一 | 一 | 一 | 一 | 一 |
| 山形 | 一、七 | 一 | 一 | 一 | 一 | 一 |
| 秋田 | 一、五 | 一 | 一 | 一 | 一 | 一 |
| 山梨 | 一、八 | 一 | 一 | 一 | 一 | 一 |
| 長野 | 三、〇 | 一 | 一 | 一 | 一 | 一 |
| 山形 | 一、七 | 一 | 一 | 一 | 一 | 一 |
| 秋田 | 一、五 | 一 | 一 | 一 | 一 | 一 |
| 山梨 | 一、八 | 一 | 一 | 一 | 一 | 一 |
| 長野 | 三、〇 | 一 | 一 | 一 | 一 | 一 |
| 山形 | 一、七 | 一 | 一 | 一 | 一 | 一 |
| 秋田 | 一、五 | 一 | 一 | 一 | 一 | 一 |
| 山梨 | 一、八 | 一 | 一 | 一 | 一 | 一 |
| 長野 | 三、〇 | 一 | 一 | 一 | 一 | 一 |
| 山形 | 一、七 | 一 | 一 | 一 | 一 | 一 |
| 秋田 | 一、五 | 一 | 一 | 一 | 一 | 一 |
| 山梨 | 一、八 | 一 | 一 | 一 | 一 | 一 |
| 長野 | 三、〇 | 一 | 一 | 一 | 一 | 一 |
| 山形 | 一、七 | 一 | 一 | 一 | 一 | 一 |
| 秋田 | 一、五 | 一 | 一 | 一 | 一 | 一 |
| 山梨 | 一、八 | 一 | 一 | 一 | 一 | 一 |
| 長野 | 三、〇 | 一 | 一 | 一 | 一 | 一 |
| 山形 | 一、七 | 一 | 一 | 一 | 一 | 一 |
| 秋田 | 一、五 | 一 | 一 | 一 | 一 | 一 |
| 山梨 | 一、八 | 一 | 一 | 一 | 一 | 一 |
| 長野 | 三、〇 | 一 | 一 | 一 | 一 | 一 |
| 山形 | 一、七 | 一 | 一 | 一 | 一 | 一 |
| 秋田 | 一、五 | 一 | 一 | 一 | 一 | 一 |
| 山梨 | 一、八 | 一 | 一 | 一 | 一 | 一 |
| 長野 | 三、〇 | 一 | 一 | 一 | 一 | 一 |
| 山形 | 一、七 | 一 | 一 | 一 | 一 | 一 |
| 秋田 | 一、五 | 一 | 一 | 一 | 一 | 一 |
| 山梨 | 一、八 | 一 | 一 | 一 | 一 | 一 |
| 長野 | 三、〇 | 一 | 一 | 一 | 一 | 一 |
| 山形 | 一、七 | 一 | 一 | 一 | 一 | 一 |
| 秋田 | 一、五 | 一 | 一 | 一 | 一 | 一 |
| 山梨 | 一、八 | 一 | 一 | 一 | 一 | 一 |
| 長野 | 三、〇 | 一 | 一 | 一 | 一 | 一 |
| 山形 | 一、七 | 一 | 一 | 一 | 一 | 一 |
| 秋田 | 一、五 | 一 | 一 | 一 | 一 | 一 |
| 山梨 | 一、八 | 一 | 一 | 一 | 一 | 一 |
| 長野 | 三、〇 | 一 | 一 | 一 | 一 | 一 |
| 山形 | 一、七 | 一 | 一 | 一 | 一 | 一 |
| 秋田 | 一、五 | 一 | 一 | 一 | 一 | 一 |
| 山梨 | 一、八 | 一 | 一 | 一 | 一 | 一 |
| 長野 | 三、〇 | 一 | 一 | 一 | 一 | 一 |
| 山形 | 一、七 | 一 | 一 | 一 | 一 | 一 |
| 秋田 | 一、五 | 一 | 一 | 一 | 一 | 一 |
| 山梨 | 一、八 | 一 | 一 | 一 | 一 | 一 |
| 長野 | 三、〇 | 一 | 一 | 一 | 一 | 一 |
| 山形 | 一、七 | 一 | 一 | 一 | 一 | 一 |
| 秋田 | 一、五 | 一 | 一 | 一 | 一 | 一 |
| 山梨 | 一、八 | 一 | 一 | 一 | 一 | 一 |
| 長野 | 三、〇 | 一 | 一 | 一 | 一 | 一 |
| 山形 | 一、七 | 一 | 一 | 一 | 一 | 一 |
| 秋田 | 一、五 | 一 | 一 | 一 | 一 | 一 |
| 山梨 | 一、八 | 一 | 一 | 一 | 一 | 一 |
| 長野 | 三、〇 | 一 | 一 | 一 | 一 | 一 |
| 山形 | 一、七 | 一 | 一 | 一 | 一 | 一 |
| 秋田 | 一、五 | 一 | 一 | 一 | 一 | 一 |
| 山梨 | 一、八 | 一 | 一 | 一 | 一 | 一 |
| 長野 | 三、〇 | 一 | 一 | 一 | 一 | 一 |
| 山形 | 一、七 | 一 | 一 | 一 | 一 | 一 |
| 秋田 | 一、五 | 一 | 一 | 一 | 一 | 一 |
| 山梨 | 一、八 | 一 | 一 | 一 | 一 | 一 |
| 長野 | 三、〇 | 一 | 一 | 一 | 一 | 一 |
| 山形 | 一、七 | 一 | 一 | 一 | 一 | 一 |
| 秋田 | 一、五 | 一 | 一 | 一 | 一 | 一 |
| 山梨 | 一、八 | 一 | 一 | 一 | 一 | 一 |
| 長野 | 三、〇 | 一 | 一 | 一 | 一 | 一 |
| 山形 | 一、七 | 一 | 一 | 一 | 一 | 一 |
| 秋田 | 一、五 | 一 | 一 | 一 | 一 | 一 |
| 山梨 | 一、八 | 一 | 一 | 一 | 一 | 一 |
| 長野 | 三、〇 | 一 | 一 | 一 | 一 | 一 |
| 山形 | 一、七 | 一 | 一 | 一 | 一 | 一 |
| 秋田 | 一、五 | 一 | 一 | 一 | 一 | 一 |
| 山梨 | 一、八 | 一 | 一 | 一 | 一 | 一 |
| 長野 | 三、〇 | 一 | 一 | 一 | 一 | 一 |
| 山形 | 一、七 | 一 | 一 | 一 | 一 | 一 |
| 秋田 | 一、五 | 一 | 一 | 一 | 一 | 一 |
| 山梨 | 一、八 | 一 | 一 | 一 | 一 | 一 |
| 長野 | 三、〇 | 一 | 一 | 一 | 一 | 一 |
| 山形 | 一、七 | 一 | 一 | 一 | 一 | 一 |
| 秋田 | 一、五 | 一 | 一 | 一 | 一 | 一 |
| 山梨 | 一、八 | 一 | 一 | 一 | 一 | 一 |
| 長野 | 三、〇 | 一 | 一 | 一 | 一 | 一 |
| 山形 | 一、七 | 一 | 一 | 一 | 一 | 一 |
| 秋田 | 一、五 | 一 | 一 | 一 | 一 | 一 |
| 山梨 | 一、八 | 一 | 一 | 一 | 一 | 一 |
| 長野 | 三、〇 | 一 | 一 | 一 | 一 | 一 |
| 山形 | 一、七 | 一 | 一 | 一 | 一 | 一 |
| 秋田 | 一、五 | 一 | 一 | 一 | 一 | 一 |
| 山梨 | 一、八 | 一 | 一 | 一 | 一 | 一 |
| 長野 | 三、〇 | 一 | 一 | 一 | 一 | 一 |
| 山形 | 一、七 | 一 | 一 | 一 | 一 | 一 |
| 秋田 | 一、五 | 一 | 一 | 一 | 一 | 一 |
| 山梨 | 一、八 | 一 | 一 | 一 | 一 | 一 |
| 長野 | 三、〇 | 一 | 一 | 一 | 一 | 一 |
| 山形 | 一、七 | 一 | 一 | 一 | 一 | 一 |
| 秋田 | 一、五 | 一 | 一 | 一 | 一 | 一 |
| 山梨 | 一、八 | 一 | 一 | 一 | 一 | 一 |
| 長野 | 三、〇 | 一 | 一 | 一 | 一 | 一 |
| 山形 | 一、七 | 一 | 一 | 一 | 一 | 一 |
| 秋田 | 一、五 | 一 | 一 | 一 | 一 | 一 |
| 山梨 | 一、八 | 一 | 一 | 一 | 一 | 一 |
| 長野 | 三、〇 | 一 | 一 | 一 | 一 | 一 |
| 山形 | 一、七 | 一 | 一 | 一 | 一 | 一 |
| 秋田 | 一、五 | 一 | 一 | 一 | 一 | 一 |
| 山梨 | 一、八 | 一 | 一 | 一 | 一 | 一 |
| 長野 | 三、〇 | 一 | 一 | 一 | 一 | 一 |
| 山形 | 一、七 | 一 | 一 | 一 | 一 | 一 |
| 秋田 | 一、五 | 一 | 一 | 一 | 一 | 一 |
| 山梨 | 一、八 | 一 | 一 | 一 | 一 | 一 |
| 長野 | 三、〇 | 一 | 一 | 一 | 一 | 一 |
| 山形 | 一、七 | 一 | 一 | 一 | 一 | 一 |
| 秋田 | 一、五 | 一 | 一 | 一 | 一 | 一 |
| 山梨 | 一、八 | 一 | 一 | 一 | 一 | 一 |
| 長野 | 三、〇 | 一 | 一 | 一 | 一 | 一 |
| 山形 | 一、七 | 一 | 一 | 一 | 一 | 一 |
| 秋田 | 一、五 | 一 | 一 | 一 | 一 | 一 |
| 山梨 | 一、八 | 一 | 一 | 一 | 一 | 一 |
| 長野 | 三、〇 | 一 | 一 | 一 | 一 | 一 |
| 山形 | 一、七 | 一 | 一 | 一 | 一 | 一 |
| 秋田 | 一、五 | 一 | 一 | 一 | 一 | 一 |
| 山梨 | 一、八 | 一 | 一 | 一 | 一 | 一 |
| 長野 | 三、〇 | 一 | 一 | 一 | 一 | 一 |
| 山形 | 一、七 | 一 | 一 | 一 | 一 | 一 |
| 秋田 | 一、五 | 一 | 一 | 一 | 一 | 一 |
| 山梨 | 一、八 | 一 | 一 | 一 | 一 | 一 |
| 長野 | 三、〇 | 一 | 一 | 一 | 一 | 一 |
| 山形 | 一、七 | 一 | 一 | 一 | 一 | 一 |
| 秋田 | 一、五 | 一 | 一 | 一 | 一 | 一 |
| 山梨 | 一、八 | 一 | 一 | 一 | 一 | 一 |
| 長野 | 三、〇 | 一 | 一 | 一 | 一 | 一 |
| 山形 | 一、七 | 一 | 一 | 一 | 一 | 一 |
| 秋田 | 一、五 | 一 | 一 | 一 | 一 | 一 |

| | | | | | | | |
|--------|---------|---------|---------|---------|---------|---------|---------|
| 大正十四年度 | 四二九三三〇 | 八二五五八八五 | 七〇八〇六六六 | 二二七四七三六 | 四〇五九九二九 | 五七〇六五九三 | 二六五〇五〇 |
| 大正十三年度 | 一六六六一八一 | 八五七五五五五 | 六二〇九九五三 | 二二五五五五五 | 三九三三九九五 | 五〇五五五五五 | 二二九九九九 |
| 大正十二年度 | 二二四四四〇〇 | 九八三三三三三 | 七五五五五五五 | 二二五五五五五 | 四四四四四四四 | 五五五五五五五 | 三三三三三三三 |
| 大正七年度 | 一〇三三七七一 | 二四〇五五五五 | 一一八〇三三三 | 一〇一八三三三 | 五〇四七九九 | 一九五五五五 | 五五五五五五 |
| 大正二年度 | 三五六七五五〇 | 三三三三三三三 | 六五五五五五五 | 二二五六三三三 | 三三三三三三三 | 一五五五五五五 | 五五五五五五 |

道庁 縣 債

| | | | | | | | |
|--------|----------|---------|---------|---------|---------|---------|---------|
| 昭和八年度 | 一七三三九七五 | 一〇三〇七〇八 | 一〇三〇七〇八 | 一〇三〇七〇八 | 一〇三〇七〇八 | 一〇三〇七〇八 | 一〇三〇七〇八 |
| 昭和七年度 | 一〇八五〇五四 | 一〇三〇七〇八 | 一〇三〇七〇八 | 一〇三〇七〇八 | 一〇三〇七〇八 | 一〇三〇七〇八 | 一〇三〇七〇八 |
| 昭和六年度 | 二一五九一三五〇 | 一〇三〇七〇八 | 一〇三〇七〇八 | 一〇三〇七〇八 | 一〇三〇七〇八 | 一〇三〇七〇八 | 一〇三〇七〇八 |
| 昭和五年度 | 二一六六一六〇八 | 一〇三〇七〇八 | 一〇三〇七〇八 | 一〇三〇七〇八 | 一〇三〇七〇八 | 一〇三〇七〇八 | 一〇三〇七〇八 |
| 昭和四年度 | 三三九〇八四七 | 一〇三〇七〇八 | 一〇三〇七〇八 | 一〇三〇七〇八 | 一〇三〇七〇八 | 一〇三〇七〇八 | 一〇三〇七〇八 |
| 昭和三年度 | 三三九〇八四七 | 一〇三〇七〇八 | 一〇三〇七〇八 | 一〇三〇七〇八 | 一〇三〇七〇八 | 一〇三〇七〇八 | 一〇三〇七〇八 |
| 昭和二年度 | 三三九〇八四七 | 一〇三〇七〇八 | 一〇三〇七〇八 | 一〇三〇七〇八 | 一〇三〇七〇八 | 一〇三〇七〇八 | 一〇三〇七〇八 |
| 昭和元年度 | 三三九〇八四七 | 一〇三〇七〇八 | 一〇三〇七〇八 | 一〇三〇七〇八 | 一〇三〇七〇八 | 一〇三〇七〇八 | 一〇三〇七〇八 |
| 大正十四年度 | 二〇三六六三三 | 一〇三〇七〇八 | 一〇三〇七〇八 | 一〇三〇七〇八 | 一〇三〇七〇八 | 一〇三〇七〇八 | 一〇三〇七〇八 |
| 大正十三年度 | 二六八四七四八 | 一〇三〇七〇八 | 一〇三〇七〇八 | 一〇三〇七〇八 | 一〇三〇七〇八 | 一〇三〇七〇八 | 一〇三〇七〇八 |
| 大正十二年度 | 一七六八二八九七 | 一〇三〇七〇八 | 一〇三〇七〇八 | 一〇三〇七〇八 | 一〇三〇七〇八 | 一〇三〇七〇八 | 一〇三〇七〇八 |
| 大正七年度 | 九三九一六一 | 一〇三〇七〇八 | 一〇三〇七〇八 | 一〇三〇七〇八 | 一〇三〇七〇八 | 一〇三〇七〇八 | 一〇三〇七〇八 |
| 大正二年度 | 四〇六三三四四 | 一〇三〇七〇八 | 一〇三〇七〇八 | 一〇三〇七〇八 | 一〇三〇七〇八 | 一〇三〇七〇八 | 一〇三〇七〇八 |

總 額

| | | | | | | | | |
|-----|------|------|------|------|------|------|------|----|
| 恩利子 | 五分未満 | 五分以上 | 六分以上 | 七分以上 | 八分以上 | 九分以上 | 一割以上 | 合計 |
|-----|------|------|------|------|------|------|------|----|

地方債利率調 (内務省調査)
 (昭和九年度内務省地方局「地方財政概要」に依ル)

利率表

地方債利率調

| | | | | | | | | | |
|----|-----|----|-----|----|-----|----|-----|----|-----|
| 石川 | 一〇五 | 新川 | 一〇五 | 大坂 | 一〇五 | 島根 | 一〇五 | 愛媛 | 一〇五 |
| 新川 | 一〇五 | 大坂 | 一〇五 | 島根 | 一〇五 | 愛媛 | 一〇五 | 石川 | 一〇五 |
| 大坂 | 一〇五 | 島根 | 一〇五 | 愛媛 | 一〇五 | 石川 | 一〇五 | 新川 | 一〇五 |
| 島根 | 一〇五 | 愛媛 | 一〇五 | 石川 | 一〇五 | 新川 | 一〇五 | 大坂 | 一〇五 |
| 愛媛 | 一〇五 | 石川 | 一〇五 | 新川 | 一〇五 | 大坂 | 一〇五 | 島根 | 一〇五 |

| 種 目 | 種 類 | 種 目 | 種 類 | 種 目 | 種 類 | 種 目 | 種 類 | 種 目 | 種 類 |
|--------|--------|--------|--------|--------|--------|--------|--------|--------|--------|
| 農業者 | 農業者 | 農業者 | 農業者 | 農業者 | 農業者 | 農業者 | 農業者 | 農業者 | 農業者 |
| 564 | 564 | 564 | 564 | 564 | 564 | 564 | 564 | 564 | 564 |
| 高業者 | 高業者 | 高業者 | 高業者 | 高業者 | 高業者 | 高業者 | 高業者 | 高業者 | 高業者 |
| 58 | 58 | 58 | 58 | 58 | 58 | 58 | 58 | 58 | 58 |
| 工業者 | 工業者 | 工業者 | 工業者 | 工業者 | 工業者 | 工業者 | 工業者 | 工業者 | 工業者 |
| 33 | 33 | 33 | 33 | 33 | 33 | 33 | 33 | 33 | 33 |
| 俸給生活者 | 俸給生活者 | 俸給生活者 | 俸給生活者 | 俸給生活者 | 俸給生活者 | 俸給生活者 | 俸給生活者 | 俸給生活者 | 俸給生活者 |
| 30 | 30 | 30 | 30 | 30 | 30 | 30 | 30 | 30 | 30 |
| 其他 | 其他 | 其他 | 其他 | 其他 | 其他 | 其他 | 其他 | 其他 | 其他 |
| 63 | 63 | 63 | 63 | 63 | 63 | 63 | 63 | 63 | 63 |
| 計 | 計 | 計 | 計 | 計 | 計 | 計 | 計 | 計 | 計 |
| 748 | 748 | 748 | 748 | 748 | 748 | 748 | 748 | 748 | 748 |
| 人口 | 人口 | 人口 | 人口 | 人口 | 人口 | 人口 | 人口 | 人口 | 人口 |
| 4229 | 4229 | 4229 | 4229 | 4229 | 4229 | 4229 | 4229 | 4229 | 4229 |

二 調査農村ノ概況（昭和八年一月一日現在）
 (一) 戸数及人口

| 種 目 | 種 類 | 種 目 | 種 類 | 種 目 | 種 類 | 種 目 | 種 類 |
|--------|--------|--------|--------|--------|--------|--------|--------|
| 農業者 | 農業者 | 農業者 | 農業者 | 農業者 | 農業者 | 農業者 | 農業者 |
| 564 | 564 | 564 | 564 | 564 | 564 | 564 | 564 |
| 高業者 | 高業者 | 高業者 | 高業者 | 高業者 | 高業者 | 高業者 | 高業者 |
| 58 | 58 | 58 | 58 | 58 | 58 | 58 | 58 |
| 工業者 | 工業者 | 工業者 | 工業者 | 工業者 | 工業者 | 工業者 | 工業者 |
| 33 | 33 | 33 | 33 | 33 | 33 | 33 | 33 |
| 俸給生活者 | 俸給生活者 | 俸給生活者 | 俸給生活者 | 俸給生活者 | 俸給生活者 | 俸給生活者 | 俸給生活者 |
| 30 | 30 | 30 | 30 | 30 | 30 | 30 | 30 |
| 其他 | 其他 | 其他 | 其他 | 其他 | 其他 | 其他 | 其他 |
| 63 | 63 | 63 | 63 | 63 | 63 | 63 | 63 |
| 計 | 計 | 計 | 計 | 計 | 計 | 計 | 計 |
| 748 | 748 | 748 | 748 | 748 | 748 | 748 | 748 |
| 人口 | 人口 | 人口 | 人口 | 人口 | 人口 | 人口 | 人口 |
| 4229 | 4229 | 4229 | 4229 | 4229 | 4229 | 4229 | 4229 |

(二) 土地面積(有租地)

| 田 | 畑 | 宅地 | 山林 其 他 | 雁 目 | 實 數 |
|------------------|------------------|-------------|------------------|--------|--------|
| 三 二 三 八 | 二 一 八 〇 | 三 七 七 | 五 七 五 七 | | |