

0 1 2 3 4 5 6 7 8 9 10

25

乙
株式 譲受財産 処分
26
一

国立公文書館	
分類	持株
排架番号	3 B
	13 - 6
	㊦ 746

1146

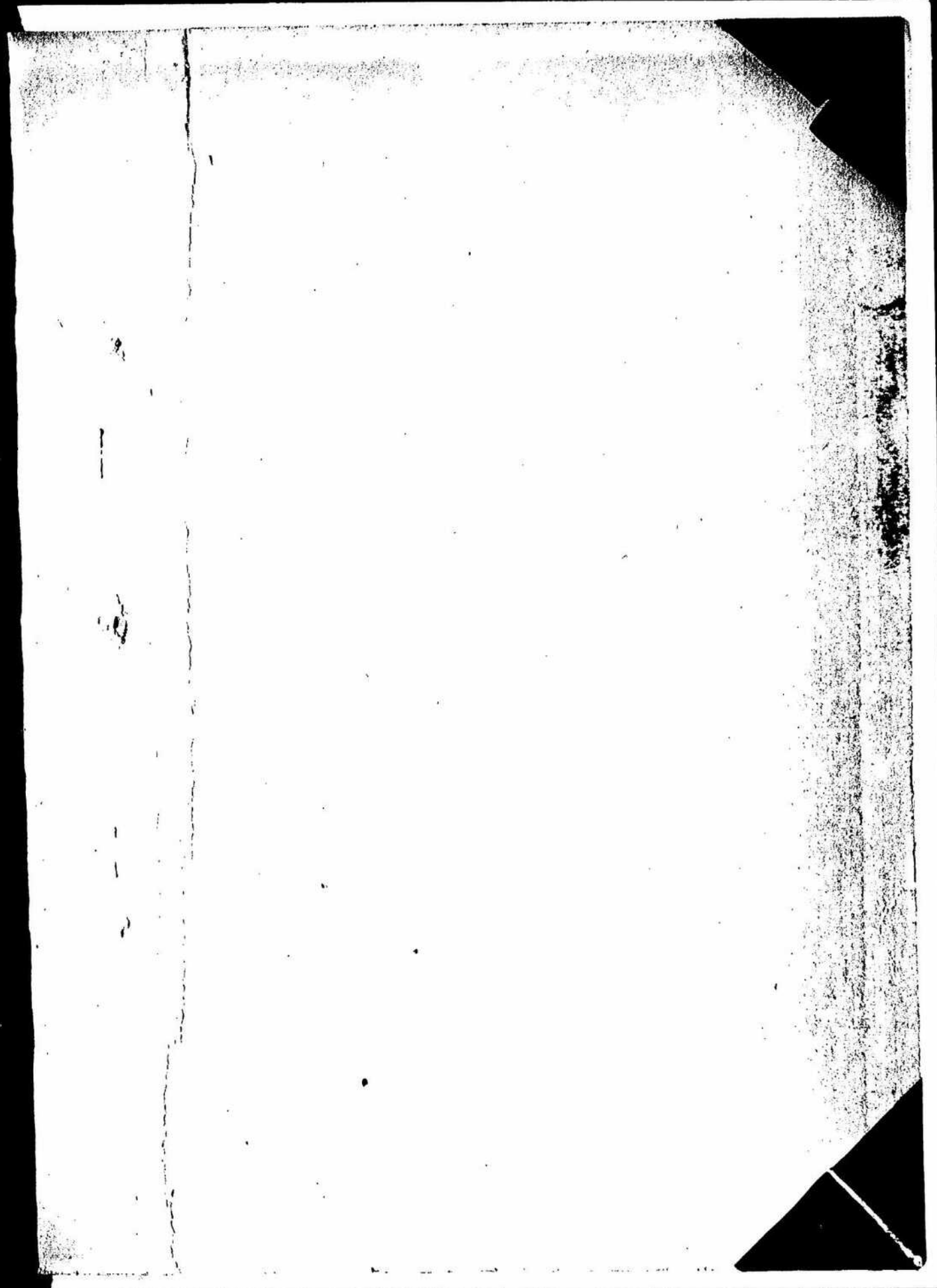

特
昭和十四年九月三十日

目論見書

増資新株式募集(割当)価格 一株につき金五拾圓也

名古屋市中区笠寺町一割十三番地
高野精密工業株式會社

この有価証券は 証券取引法の規定により 証券取引委員会に對する届出を免除されるべきものであるとされておりますが、届出の免除が有効であるとしても、これは証券取引委員会がこの有価証券の価値を承認し又はこの目論見書の記載が正確且つ十分であることを認定したことを意味するものではありません。

(証券取引委員会規則第十條第九條の規定により表示します)

一、会社の沿革

当社は明治三十二年創業した高野時計製造所の事業を継承して昭和十三年四月二十三日資本金壹百万円を以て設立したもので尔来発展を続け今日に及んでゐる 時計事業については本邦最古の歴史を有してゐる

二、資本金

金五百五十拾万圓（一株の金額五拾圓、全額払い済）

三、事業の目的

1. 時計蓄音器紡機の製造並に販売

2. 機械器具の製造

3. 前各號に附随する業務

四、本社支店及工場の所在地並に主要製品

区分	所在地	主要業務
本社	名古屋市中区笠寺町一ノ三	本社事務
分室	名古屋市中区和区高辻通三ノ二	営業及経理事務
笠寺工場	名古屋市中区笠寺町一ノ三	時計部品製造
岡崎工場	岡崎市井田町三ノ六九	時計製造、伸銅、鑄造、鋳金

五、役員及保有株式数

役名	職名	氏名	所有株式数
取締役社長		高野 時次郎	三、四九三〇株
常務取締役支那人		中村 豊次郎	七五〇
常務取締役経理部長		佐久間 文郎	五五〇
取締役		高野 小一郎	八〇〇
取締役		加藤 善作	一〇〇
取締役		日比 野武	一〇〇
監査役	岡崎工場長	堀 栄一	四〇〇
監査役		鈴木 栄一	二五〇

六、事業の現況

1. 生産の状況

戦災を免れた岡崎工場を全面的に活用して掛時計の製造に主力を注ぎ伸銅、鑄造、鋳金の附帯事業を兼営すると共に笠寺工場に於ては終戦後新工場二棟を建て時計部品品の製造及組立作業を行っている 最近六ヶ月間の月平均生産高は次の通りである

時計 四九七三、〇〇〇個

伸銅	一〇二〇〇〇〇〇
錫物	一五五〇〇〇〇
鍍金	一二五〇〇〇〇
計	六二七二〇〇〇

2. 販売の状況

時計 当社の掛時計は古くから世に知られ国産の優秀品として賞讃を博していたので現在に於ても内外各地に販路が拓けてゐる

内地向 松坂屋大沢商會各店を通じ全国に販路網をめぐらし特に九州四国北海道は全く当社の独壇場である

輸出向 戦前支那滿洲への輸出は本邦首位であつたため現在に於ても受註高は極めて多く將來に対する見透しは経営上非常な収益が予想されてゐる

伸銅品、錫物、鍍金

当社時計製品の加工材料支弁をすう外同業者其の他から相当の受註ありその優秀な技術は業界に定評を得てゐる

3. 労務の状況

従業員数は昭和廿四年八月三十一日現在で一九九名である

労働組合は総同盟に加入し組合員の忠懇は穩健で産業復興について極めて中正協力的態度をとつてゐる

七. 資産及経理の状況

1. 整備計画の概要

企業再建整備法により整備計画認可申請を行い昭和廿四年八月三十一日附を以て「整備計画」中資本増加以外の事項については増資新株の払込期目において效力を生ずるものとすとの条件附で認可を受けた 又当社は減資を行はず特別損失は資産の評価益を以て補填し株主債権者の負担はない

2. 資産及負債の状況

当社は特別経理会社であるため昭和廿一年八月十一日以後決算を行つていないが昭和廿四年五月二十日の仮決算につき貸借対照表を示せば次の通りである

借方(資産の部)		貸方(資本及負債の部)	
科目	金額	科目	金額
固定資産	八、六七三、一九三	資本勘定	五、九六三、〇〇〇
有形資産	八、六七三、一九三	資本金	五、五〇〇、〇〇〇
土地	二、五一一、八三七	法定積立金	一、八三〇、〇〇〇
建物	二、九〇一、八八六	別途積立金	二、八〇〇、〇〇〇
機械設備	二、三五二、四七一	負債	六、一〇八、四四九
車輛運搬具	四八二、四六二	長期負債	八、六七〇、六四九
工具器具備品	四二四、五三七	長期借入金	八、六七〇、六四九
流動資産	二、四一〇、三五八	短期負債	五、三九一、四八〇
棚卸資産	一、三三八、二九六	短期借入金	三、四八六、八三二
材料消費品	二、七四四、九一〇	買掛金	三、七二五、四九五
製成品	七、二四四、四二六	支払手形	三、七二五、四九五
仕掛品	二、五九三、九六〇	前受金	五、五〇九、七八一
当座資産	八、三三三、七三三	預り金	二、七二七、七一〇
有価証券	一、五八八、八七三	未払金	四、八五八、七三〇
売掛金	五、二六七、五〇五	仮受金	三、七八一、七四八
買掛金	一、三八五、八六五		
現金	一、五二〇、四九〇		
預金	三、一八八、五五五		
仮払金	三、一八八、五五五		
欠損金	三、四七二、二六七		
繰越欠損金	三、四三三、九五〇		
当期欠損金	四、二八七、二二二		
合計	六七、五四八、四四九	合計	六七、五四八、四四九

最近の決算期に於ける収入状況 昭和二十三年五月三十一日 至昭和二十四年五月三十一日

収入の部		支出の部	
科目	金額	科目	金額
売上高	一七、二六五、二六七	売上原価	一八、二九二、八八五
作業収入	一、六四〇、五九二	支払利息	一、〇九五、五〇七
預金利息	五五二	雑損	二九、一七〇
雑益	八二、四二九		
当期収入金	四三、八七二		
合計	一九、四一七、五六二	合計	一九、四一七、五六二

八 廣發行株式
当社の廣發行株式は一一〇、〇〇〇株一株の金額五拾圓全額払込済である
株式は総て記名式普通株で優先株後配株は発行してゐない

九、増資の趣旨

今回の増資は決定整備計画の定める所に従い実施するもので増資による資金五百五十万圓は旧債務の弁済に充当する

一〇、増資新株募集の要項

1. 新規発行株式

高野精密工業株式会社新株式 一一〇,〇〇〇株（一株の金額五十圓）

2. 割当方法

昭和廿四年八月三十一日現在の株主に対しその所有株壹株に付壹株を割当てる

3. 申込期間

昭和廿四年十月一日より同月廿五日まで

4. 申込証拠金

壹株に付五十圓（昭和廿四年十月三十日払込金に充当）

5. 引受権の譲渡方法

- (1) 引受権は割当を受くべき株式壹株に付壹個とすること
- (2) 会社所定の引受権譲渡証明書の交付を請求すること
- (3) 引受権譲渡人は譲渡証明書を添付して申込をすること

6. 払込取扱場所

株式会社大阪銀行本店 大阪市東区北浜町五ノ二
株式会社大阪銀行名古屋支店 名古屋市中区広小路通七ノ一

昭和二十四年十月二十日

東京都中央區日本橋區高橋町五丁目十一番地
大日本紡績株式會社東京營業所
所長 南 夫



持株會社整理委員會

證券第一部長 香田 信次 殿

譲渡證券處分希望價格回答ノ件

先般貴會ヨリ御照會アリマシタ

高野精密新株引受權 三二、七五〇株

ノ處分希望價格ニ關シマシテハ當方ニ價格算定ノ資料乏シキ爲貴會ニ於テ適宜處理下サル様
御願ヒ致シマス

以 上

裏面白紙

自昭和二十一年八月十日
至昭和二十三年七月三十一日
高野純右王氣株式會社

[illegible]

アジア歴史資料センター
Japan Center for Asian Historical Records
<http://www.jacar.go.jp/>

<p>一、未經過保險料</p> <p>二、未經過利息</p> <p>三、前拂地代及家賃</p> <p>四、其他</p> <p>五、前拂費用計</p> <p>六、試驗研究費</p> <p>七、開辦費</p> <p>八、設立費</p> <p>九、總經費用並拂寄尾合計</p> <p>十、無形固定資産</p> <p>十一、未拂込資本金</p> <p>十二、其他資産</p> <p>十三、保証金</p> <p>十四、其他</p> <p>十五、其他資産合計</p> <p>十六、損失金</p> <p>十七、繰越損失金</p> <p>十八、當期損失金</p> <p>十九、損失金合計</p> <p>二十、特別清算勘定</p> <p>二十一、戰時補償請求權</p> <p>二十二、在外資産</p> <p>二十三、未整理受取勘定</p> <p>二十四、特別清算勘定合計</p> <p>二十五、貸方總計</p> <p>二十六、(對外備考)</p> <p>二十七、帳外資産</p> <p>二十八、金銀債却済資産(工場設備費)</p> <p>二十九、帳外資産計</p> <p>三十、貸方</p> <p>三十一、短期負債</p> <p>三十二、短期支拂手形借入金</p> <p>三十三、(關係会社に對するもの)で商取引に基かなるもの</p> <p>三十四、(役員従業員に對するもの)</p> <p>三十五、(商取引に基くもの)</p> <p>三十六、(其他(金銀債却済))</p>	<p>一三九七、六七一 九三</p> <p>四五七四六、一九二二二</p> <p>九七六、七七五 六二</p> <p>三二、四九五、〇七六 四四</p>
--	--

裏面白紙

損益計算書

昭和二十一年八月三十一日
至昭和二十三年七月三十一日
高野電機工業株式会社

金

一 総売上高	二六、九七五、五四三	九六
二 (減) 返品・返品原価		
三 前期首製品在庫	一九、八四一、九一六	三四
四 仕入高又は仕入原価 (別表六より)	一九、八四一、九一六	三四
小計	七、八〇七、二〇〇	〇〇
五 期末製品在庫	一九、〇六一、一九六	三四
六 差引販賣品総原価	七、九一六、三四七	六二
七 売上総利益 (一一二)	三六、七二八、一三〇	三〇
八 (減) 販賣費	一九、一六五、二六五	六五
九 販賣人給料、手数料及び福利厚生費	九、八一七、六〇〇	〇〇
一〇 販賣人旅費		
一一 廣告費及び販賣奨励金	一、五三八、一六九	二七
一二 納入試験費		
一三 荷造包装費		
一四 保管費	四、二九六、六六〇	一〇
一五 運送費		
一六 支拂保険料	四、四二一、一一一	三三
一七 地代家賃及び租税公課		
一八 減価償却費	二、八六一、八九七	六六
一九 販賣諸雑費	七、三三二、二五〇	四一
二〇 販賣費計	五八、四〇九、七二一	二一
二一 売上純利益 (三一四)		
二二 (減) 一般管理費	二、七五四、四八〇	〇〇
二三 役員報酬及び手當	六、〇四一、一一一	〇〇
二四 従業員俸給、手當及び賞與	五、八二〇、二六三	六三
二五 従業員福利厚生費	五、九八七、〇三六	六六
二六 事務用品消耗品費	四、五〇二、六八四	八四
二七 通信費	五、九六七、〇〇八	〇八
二八 光熱及び動力費	一、四六九、〇七一	七一
二九 地代家賃及び租税公課	八、四二六、二六三	六三
三〇 支拂保険料		
三一 減価償却費		
三二 雑費	一、五九七、九九八	八〇

一、貸付金回収費

一、貸付金回収費

七、貸付金回収費(五、一六)

八、(加)金融利益及び其の他利益

九、受取配当金

十、受取配当金

十一、仕入割引料

十二、仕入割引料

十三、仕入割引料

金融利益及び其の他利益

八、(加)金融利益及び其の他利益合計(二十)

九、(減)金融損失及び其の他損失

十、支拂利息

十一、支拂利息

十二、支拂利息

十三、支拂利息

十四、支拂利息

金融損失及び其の他損失

二、(加)金融利益(九、一〇)

三、(加)固定資産売却益

四、土地

五、建物

六、機械装置

七、有価証券

固定資産売却益

三、(加)施行規則第二條第一項(三)に計上せら

れる

四、(加)其の他臨時利益(項目別とする)

五、(減)其の他臨時損失(項目別とする)

六、(減)固定資産売却損

七、土地

八、建物

九、機械装置

十、有価証券

固定資産売却損

六、(減)固定資産売却損

七、(減)其の他臨時損失(項目別とする)

八、(減)引当金(利益に分配しないもの)(二五、六一、七一)

九、(減)引当金

十、法人税引当金

十一、法人税引当金

十二、法人税引当金

引当金計

三、貸付金回収上の貸付金(二九、二〇)

△印は減

一、四、六、七、五、五

二、五、三、〇、八、二、二

△、八、六、八、九、一、三、一

九、〇、六、五、七、七

三、六、七、一、二、〇、一

三、七、六、二、三、七、八

△、九、二、七、一、三、三、三

四、九、〇、〇、三、八、六

四、〇、八、九、五、四、四

九、〇、四、九、五、八、〇

△、一、五、九、七、六、一、九、五

製品原価明細表

自昭和二十一年八月三十一日
至昭和二十三年七月三十一日
高野製糖工業株式会社

一、原材料費	
イ期首原材料在庫高	四三三、〇五七
ロ当期仕入高	六七、七六、七一四
ハ期末原材料在庫高	五九
差引原材料費	七二〇、九七二
ニ直接労務費	一、六二五、八六〇
三製造経費	五、八八、九一一
イ間接労務費	六、八〇二、六七八
ロ従業員福利厚生費	八七五、八一三
ハ光熱及動力費	二六八、〇九九
ニ建物及機械修繕費	二二九、四〇六
ホ減価償却費	一一七、五四〇
ノ建物の償却費	九五
ニ機械装置の償却費	二六八、〇九九
三特許権及商標権の償却費	二二九、四〇六
ヘ運卸費減耗費	一一七、五四〇
ト工場関係賃借料	八七五、八一三
チ支拂保険料	二六八、〇九九
リ租税公課	二二九、四〇六
又工場消耗品費	一一七、五四〇
ル原材料保管費	八七五、八一三
ヲ外注加工費	二六八、〇九九
ヲ其の他製造経費（項目別とす）	二二九、四〇六
製造経費計	一一七、五四〇
四、原材料費直接労務費及び製造経費	八七五、八一三
五、期首仕掛品在庫高	二六八、〇九九
六、期末仕掛品在庫高	二二九、四〇六
七、期首製品在庫高	一一七、五四〇
八、期末製品在庫高	八七五、八一三
差引製品原価（六一七）	二六八、〇九九

原本不明瞭

裏面白紙

新設功三併合時
貸借對照表

昭和二十一年八月十日
昭和二十三年七月三十一日
高野純樹工業株式會社

借方		貸方	
現金預金	88,076.05	現金預金	88,076.05
手許現金		手許現金	
自由資金	207,572.67	自由資金	207,572.67
1. 常置の預金		1. 常置の預金	
2. 定期の預金		2. 定期の預金	
1. 第一封鎖預金	10,670.26	1. 第一封鎖預金	10,670.26
2. 第二封鎖預金	29,170.00	2. 第二封鎖預金	29,170.00
3. 第三封鎖預金		3. 第三封鎖預金	
4. 其他預金	335,488.98	4. 其他預金	335,488.98
現金預金計	600,725.20	現金預金計	600,725.20
貸付金受取手形		貸付金受取手形	
貸付金	682.19	貸付金	682.19
受取利息		受取利息	
受取利息計	682.19	受取利息計	682.19
其他		其他	
1. 未收利息	468.90	1. 未收利息	468.90
2. 工場用消耗品	255.16	2. 工場用消耗品	255.16
3. 仕掛品	333.14	3. 仕掛品	333.14
4. 製成品	780.72	4. 製成品	780.72
5. 未成物	20.02	5. 未成物	20.02
6. 事業用消耗品	38.53	6. 事業用消耗品	38.53
7. 被服	113.17	7. 被服	113.17
8. 備前計		8. 備前計	

流動資産計

資

ハ資本参加

イ株式總數の一割以上に及ぶ株式

ロ株式總數の一割以上に及ばない株式

ハ組合等の出資

ニ其他

ホ本参加計

カ長期投資

イ國債、地方債

ロ社債

ハ金設機關（小規模信託等）

長期投資計

一、長期貸付金受取手形

イ關係会社に對するもので商取引に基かないもの

ロ役員従業員に對するもの

ハ商取引に基くもの

ニ其他

長期貸付金受取手形計

二、其他投資

投資合計

固定資産

一、土地

二、建物

三、機械装置

四、船舶

五、車輛運搬具

六、工具器具

七、事務用什器備品

八、建設費決定

九、固定資産計

繰延費用前繰費用

一〇、社債發行差金

一一、建設利息

一二、前繰費用

一九〇四九、四三四 一一

一一、〇〇〇

三〇、三四〇

七、三〇〇

六〇、六四〇

七五、二〇六

二四、〇六〇

九九、二六六

一四、八六一

一四、八六一

一七四、七六七

七二二四、六九八

一〇、七三八

六四八一、二〇六

三七九、六七八

二六八、二七四

一三一、七五五

二五二二四、三二八

① 未經過保險料 ② 未經過利息 ③ 前拂地代及家賃 ④ 其他		前拂費用計	⑤ 試驗研究費	⑥ 開設費	繰延費用前拂費用合計	無形固定資産	未拂込資本金	其他資産	⑦ 保證金	⑧ 其他	其他資産合計	損失金	⑨ 繰越損失金	⑩ 當期損失金	損失金合計	特別清算勘定	⑪ 現時補償請求權	⑫ 在外資産	⑬ 未整理受取勘定	特別清算勘定合計	貸方總計	(繰外備考)		繰外資産	⑭ 金銀貨却済資産 (工場設備費)	繰外資産計	貸方	短期負債	⑮ 短期支拂手形借入金	⑯ 關係会社に對するもの ⑰ 役員從業員に對するもの ⑱ 商取引に基くもの ⑲ 其他 (金銀貨幣)	三、四九五、〇七六	九七六、七七五	六二	四四	四五、七四六、一九二、一一一	一三九七、六七二、九三
--	--	-------	---------	-------	------------	--------	--------	------	-------	------	--------	-----	---------	---------	-------	--------	-----------	--------	-----------	----------	------	----------	--	------	---------------------	-------	----	------	-------------	--	-----------	---------	----	----	----------------	-------------

[illegible]

一、其他前受収金 前受収金計	
引當金	
一、納税引當金	
二、退職給與引當金	
三、従業員	
四、役員	
退職給與引當金計	
一、其他引當金	
引當金合計	一三、九七九〇八
其他負債	
一、保証金	
二、其他負債合計	
自己資本	
一、公稱資本	五五〇〇、〇〇〇〇〇
二、法定積立金	
三、特別積立金	
四、利益剰余金	
五、利益剰余金	
六、利益剰余金	
七、利益剰余金	
八、利益剰余金	
九、利益剰余金	
十、利益剰余金	
十一、利益剰余金	
十二、利益剰余金	
十三、利益剰余金	
十四、利益剰余金	
十五、利益剰余金	
十六、利益剰余金	
十七、利益剰余金	
十八、利益剰余金	
十九、利益剰余金	
二十、利益剰余金	
二十一、利益剰余金	
二十二、利益剰余金	
二十三、利益剰余金	
二十四、利益剰余金	
二十五、利益剰余金	
二十六、利益剰余金	
二十七、利益剰余金	
二十八、利益剰余金	
二十九、利益剰余金	
三十、利益剰余金	
三十一、利益剰余金	
三十二、利益剰余金	
三十三、利益剰余金	
三十四、利益剰余金	
三十五、利益剰余金	
三十六、利益剰余金	
三十七、利益剰余金	
三十八、利益剰余金	
三十九、利益剰余金	
四十、利益剰余金	
四十一、利益剰余金	
四十二、利益剰余金	
四十三、利益剰余金	
四十四、利益剰余金	
四十五、利益剰余金	
四十六、利益剰余金	
四十七、利益剰余金	
四十八、利益剰余金	
四十九、利益剰余金	
五十、利益剰余金	
五十一、利益剰余金	
五十二、利益剰余金	
五十三、利益剰余金	
五十四、利益剰余金	
五十五、利益剰余金	
五十六、利益剰余金	
五十七、利益剰余金	
五十八、利益剰余金	
五十九、利益剰余金	
六十、利益剰余金	
六十一、利益剰余金	
六十二、利益剰余金	
六十三、利益剰余金	
六十四、利益剰余金	
六十五、利益剰余金	
六十六、利益剰余金	
六十七、利益剰余金	
六十八、利益剰余金	
六十九、利益剰余金	
七十、利益剰余金	
七十一、利益剰余金	
七十二、利益剰余金	
七十三、利益剰余金	
七十四、利益剰余金	
七十五、利益剰余金	
七十六、利益剰余金	
七十七、利益剰余金	
七十八、利益剰余金	
七十九、利益剰余金	
八十、利益剰余金	
八十一、利益剰余金	
八十二、利益剰余金	
八十三、利益剰余金	
八十四、利益剰余金	
八十五、利益剰余金	
八十六、利益剰余金	
八十七、利益剰余金	
八十八、利益剰余金	
八十九、利益剰余金	
九十、利益剰余金	
九十一、利益剰余金	
九十二、利益剰余金	
九十三、利益剰余金	
九十四、利益剰余金	
九十五、利益剰余金	
九十六、利益剰余金	
九十七、利益剰余金	
九十八、利益剰余金	
九十九、利益剰余金	
一百、利益剰余金	
特別清算勘定	
一、在外資産	
特別清算勘定計	
貸方総計	四五七四六、一九二二一
二、偶発債務	

裏面白紙

昭和二十一年八月三十一日
昭和二十三年七月三十一日
東京電力株式会社

一、総売上高	二、六九七、七五四、三九六
二、(一) 売上戻金	
三、仕入税及び消費税(一六、六六、一三)	
小計	
四、期末貯当金	一九八、四一、九一六、三四
五、引当金繰入額	一九八、四一、九一六、三四
六、売上総利益(一一、二)	七、八〇、七二〇、〇〇
七、(一) 販賣費	一九〇、六一、一九六、三四
八、販賣人給料、手数料及び福利金	七、九一六、三四七、六二
九、販賣人旅費	三六、七二八、一三〇
一〇、廣告費及び販賣促進費	一九一、六五二、六五
一一、納入試験費	九八、一七六、〇〇
一二、荷造包装費	一、五三八、一六九、二七
一三、保管費	四、二九六、六六〇、一〇
一四、運送費	四、四二一、一二一、三三
一五、支拂保険料	二八六、一八九、七六
一六、地代家賃及び租税公課	七、三三二、二五〇、四一
一七、減価償却費	五、八四〇、〇九七、二一
一八、販賣諸雑費	二七、七四八、〇〇〇
一九、販賣費計	六〇、四一一、二〇〇
二〇、売上純利益(三一、四)	五、八二〇、二六六、五
二一、(一) 一般管理費	五、九八七、〇三六
二二、役員報酬及び手当	四、五〇二、六八四
二三、従業員福利厚生費	五、九六七、〇〇八
二四、福利用消耗品費	一、四六九、〇七一
二五、通信費	八四、二六二、六三
二六、光熱及び動力費	
二七、地代家賃及び租税公課	
二八、支拂保険料	
二九、減価償却費	
三〇、諸雑費	一、五九七、九九八、〇

裏面白紙

一、一般管理費 二、(加) 金融利益及び其の他利益	一、八六二七 二、八六二七 三、八六二七
三、(加) 金融利益及び其の他利益 四、受取配当金 五、受取地代及び家賃 六、仕入割引料 七、其の他	四、八六二七 五、八六二七 六、八六二七 七、八六二七
八、金融利益及び其の他利益 九、受取配当金、金融利益及び其の他利益合計(千円) 十、(減) 金融損失及び其の他損失 十一、支拂利息 十二、支拂利息引料 十三、仕入割引料 十四、其の他	八、八六二七 九、八六二七 十、八六二七 十一、八六二七 十二、八六二七 十三、八六二七 十四、八六二七
十五、(加) 金融損失及び其の他損失 十六、(減) 金融損失及び其の他損失 十七、(加) 金融損失及び其の他損失 十八、(減) 金融損失及び其の他損失 十九、(加) 金融損失及び其の他損失 二十、(減) 金融損失及び其の他損失	十五、八六二七 十六、八六二七 十七、八六二七 十八、八六二七 十九、八六二七 二十、八六二七
二十一、(加) 其の他臨時利益(目別とする) 二十二、(減) 其の他臨時損失(目別とする) 二十三、(加) 其の他臨時利益(目別とする) 二十四、(減) 其の他臨時損失(目別とする) 二十五、(加) 其の他臨時利益(目別とする) 二十六、(減) 其の他臨時損失(目別とする)	二十一、八六二七 二十二、八六二七 二十三、八六二七 二十四、八六二七 二十五、八六二七 二十六、八六二七
二十七、(加) 其の他臨時利益(目別とする) 二十八、(減) 其の他臨時損失(目別とする) 二十九、(加) 其の他臨時利益(目別とする) 三十、(減) 其の他臨時損失(目別とする)	二十七、八六二七 二十八、八六二七 二十九、八六二七 三十、八六二七
三十一、(加) 其の他臨時利益(目別とする) 三十二、(減) 其の他臨時損失(目別とする) 三十三、(加) 其の他臨時利益(目別とする) 三十四、(減) 其の他臨時損失(目別とする)	三十一、八六二七 三十二、八六二七 三十三、八六二七 三十四、八六二七

原本不明瞭

裏面白紙

製品原価明細表

自昭和三十一年八月三十一日
至昭和三十一年七月三十一日
高野密工業株式會社

一、原材料費		
イ期首原材料在庫高	四三三、〇五七	六二
ロ當期仕入高	六七、七六一	五九
ハ期末原材料在庫高	七二、〇九七	二
差引原材料費	一六二、三八〇	六一
ニ直接労務費	五、三八九	五四
三製造経費	六八〇、二六八	七五
イ間接労務費	八七、三八一	九
ロ従業員福利厚生費	二六、八〇九	〇
ハ光熱及動力費	二二、九四〇	九
ニ建物及機械修繕費	一一、七四〇	一
ホ減価償却費		
ノ建物の償却費		
ニ機械装置の償却費		
三器具備品及商標の償却費		
ハ運搬費減損費		
ト工場関係賃借料		
チ支拂保険料		
リ租税公課		
ヌ工場消耗品費		
ル原材料保管費		
ヲ外註加工費		
ヲ其の他製造経費（目別とする）		
製造経費計	七三一、二五七	二七
四原材料費直接労務費及び製造経費合計（二二三三）	九四〇、七四六	四七
五期首仕掛品在庫高	二二、〇九六	六
六期仕掛品在庫高	九七、七三〇	一四
六合計（四十五）	二、〇七三	九
七期末仕掛品在庫高	三、二五一	八
八差引製品原価（六一七）	一、九八四	一六

昭和三十四年十一月八日

高野精之彦様へ



持株會社整理委員會 御中

當社増資新株の引受權に關する件

早表にゆき内申上げました旨引受權に關し本月八日証書
處理調整協議會名義の支所より譲渡の入れ者
がなかつた旨通知がありましたが貴委員會に於て引
受下さうかどうか御一報を得たく此段中伺ひ致します

#818161246
4p.580 sh.
入札 11/7
無入札



裏面白紙

昭和二十三年八月二十五日

大日本紡績株式會社 町二丁目三〇番地

大日本紡績株式會社

岩田 宗次郎



持株會社整理委員會

證券第一部長 香田 信次 殿

譲渡證券處分希望價格同答ノ件

昭和二十三年七月二十一日附（當方受付七月二十六日）貴會ヨリ

御照會アリマシタ

高野精密工業株式會社 株式 三二七五〇株（額面五〇圓拂込済）

ノ處分希望價格左記ノ通り御回答申上ゲマス

大日本紡績株式會社

記

一、處分希望價格 壹株（額面五拾圓拂込済ノモノ）ニ付 六拾圓

二、處分希望價格算出ノ根據

國社ノ株價ハ市場性ガナイタメコレガ評價ニツキ同一業種ノ市場性アル株價ト比較スルコトガ最モ妥當ト思ハレルノデ愛知時計電機株式會社トノ比較ニ於テ株價ヲ算定スルコトトシタ

兩社ハ戰前時計製造ヲ業トシテイタガ戰時中ソレゾレ軍需生産

ニ轉換シタガ戰后再ビ舊業種ニ轉換シタノデアツテ全ク同一傾

向ノ會社デアル

ノ企業再建整備ニヨル資本打切率

愛知時計

五七%

高野精密

〇%

高野精密ハ固定資産ノ処分棚卸資産ノ評價益ニヨツテ特別損失ヲ補填シテ全然減資シナイガ愛知時計ハ固定資産ノ処分益棚卸資産ノ評價益ヲ以テ補填シテモ尙資本金ヲ五七〇切捨テネバナラナイ		ヨツテ兩社ノ比較ニ於テ資本残存額ヲ基準トシテ採點スルトスレバ	
愛知時計	一〇〇	ニ對シ	
高野精密ハ	二三二	トナル	
2 固定資産ノ含ミ		高野精密	愛知時計
固定資産額	八六四五 千圓	一三一二九 千圓	
月産能力	(置時計、柱時計) 五〇〇〇 個	(置時計、柱時計) 一三〇〇〇 個	
時計月産一圓 當リ固定資産	一七二九 圓	九三三 圓	
固定資産ニ於テハ愛知時計ガ稍々廉價ニアルト云ヒ得ルコレヲ第一ニ於ケルガ如ク愛知時計ヲ一〇〇トシテ採點スレバ			
愛知時計	一〇〇		
高野精密	五三		
3 營業狀態			
高野精密	愛知時計		
最近賣上高月額	四〇〇〇 千圓	五〇〇〇 千圓	
資本金	五五〇〇 千圓	三〇〇〇〇 千圓	
資本金ニ對スル 年廻轉率	八・七	二・〇	
總資産	二六四九五 千圓	一二六二〇〇 千圓	
總資産ニ對スル 年廻轉率	一・八	〇・四	

大日本紡績株式會社

大日本紡績株式會社

固定資産

八六四五 千圓

一二二二九 千圓

固定資産ニ對スル年
廻轉率

五・五

四・九

以上アラユル角度カラ見テ高野精密ガハルカニ勝ツテイルコト
ガ知レル右ノ廻轉率ヲ平均スルコトニヨツテ兩社ヲ採點スルト
スレバ

愛知時計

一〇〇

高野精密

三三二

収益狀態

兩社トモ特經會社ナルタメ最近ノ収益狀態ヲ發表セズ正確ニ知
リ得ナイガ指定時現在ノ兩社ノ損失金ヲ比較スルト

高野精密

愛知時計

當期損失金

一一九 千圓

八九二 千圓

兩社共
六月度ヨリ指定時迄

大日本紡績株式會社

資本金ニ對スル割合ハ

二%

三〇%

ト高野精密ガ優位ニアルコトガ判ルガ余リニモ過去ノ數字デア
ルノデ次ノ方法ニヨツテ一應最近ノ收支狀態ヲ想像スルコトト
シタ

高野精密

愛知時計

最近一人當リ生産高

一、三、五〇〇 圓

五、〇〇〇 圓

愛知時計ノ五、〇〇〇圓デハ低能率デ人件費ノ高騰セル昨今人件
費一杯ノ稼ギ高ト見ナケレバナラヌ從ツテ當然赤字採算ト見ネ
バナラヌコレニ反シ高野精密ハ一、三、五〇〇圓デ相當ノ成績ト云
ハネバナラナイコノ程度ノ成績ナレバ當然黒字採算デアルト斷
定シ得ル

コレヲ基礎トシテ兩社ヲ採點スルト

高野精密 二五〇

愛知時計 一〇〇

以上1.2.3.4ノ兩社ノ比較ヲ綜合スルニ

高野精密 愛知時計

1. 資本打切率ニヨリ見レバ 二三二 一〇〇

2. 固定資産ノ含ミ 五三 一〇〇

3. 營業狀態 三三二 一〇〇

4. 收益狀態 二五〇 一〇〇

平均 二一七 一〇〇

即チ高野精密ハ現況ニ於テ愛知時計ニ對シ二・一七倍ノ實質的價值ヲ有スルモノト云ヒ得ル

ヨツテ愛知時計ノ株價ヲ二・一七倍スルコトニヨツテ高野精密ノ株

大日本紡績株式會社

價ヲ求ムレバ

三五圓 × 二・一七 = 七五・九五

(愛知時計八月十八日仲値)

以上ニヨツテ高野精密ノ株價ハ一應七六圓程度ト評價サレルガ同社株ハ市場性ヲ有シテイナイタメコレニヨル減額ヲ二割引ト考ヘ
七五・九五 × 〇・八 = 六〇・七六

壹株六〇圓(圓以下切捨)ヲ以テ高野精密ノ株價ト算定ス

更ニ同社株ヲ壹株六〇圓トシテ果シテ妥當ナリヤ否ヤヲ次ノ諸點

ヨリ檢討評價スレバ

1. 同社ノ收益、配當率ヨリノ評價

同社ノ昭和二十三年七月末日現在ノ試算表ヨリ見レバ指定時

ヨリ昭和二十三年七月末日迄ニ三〇萬五四〇・八六ノ赤字ヲ計

上シテイルガコレハ軍需工業ヨリノ轉換ニ際シテ轉換費ノ嵩ン
ダコトト製品ノ精度ニ難點ガアツテ不合格品ガ出來タコト等ノ
理由ニヨルモノデアツテ轉換完了セル現況ハ前述ノ通り黒字採
算ガ推定サレル

ヨツテ今後ノ國社ノ収益ヲ豫想スルニ同社ノ企業再建整備計畫
ニヨレバ整備后ノ收支次ノ通り

一ケ年

収入 六〇三〇〇 千圓

支出 五六四四一 千圓

差引利益金 三、八五九 千圓

即チ年間三八五九千圓ノ利益ヲ擧ゲ得ルモノトスレバ資本金一
一〇〇千圓（現在ノ資本金ハ五五〇〇千圓デアルガ整備ニ際シ

大日本紡績株式會社

倍額ノ増資ヲ織リ込ンデイルノデ増資后ノ資本金ニヨルニ對

シ三割五分ノ利益率トナリ税引利益率ハ一割七分トナル

從ツテ配當六分——八分ヲ見込ミ得ルガ確實ニ押ヘテ恒常配當

ハ六分程度ト思ハレル、ヨツテ一般株式利廻リヲ五分ト見レバ

壹株六〇圓ガ妥當ナ價格ト云ヒ得ル

2 同社ノ將來性

同社ハ戰時中信管製造ニ從事シテイタガ戰后舊業種タリシ時計
ノ製造ニ轉換シタシカシ乍ラ軍需工業ノ轉換事業トシテハ以前
ニ從事シテイタ業種ヘノ轉換デアツタメ比較的順調ニ推移ス
ルト共ニ技術モ優秀デアリ時計製造業界ニ於テモ一流ノ地位ヲ
占メテイルノデ將來不安ナク經營ヲ維持シ得ルト考ヘル

以上ノ2ニヨツテ検討シタル結果同社株壹株六〇圓ヲ妥當ナル株價

ナリト借ズ

以上

大日本紡績株式會社



裏面白紙

東京都千代田區內幸町二丁目一番地
持株會社整理委員會
電話銀座(57)三七八〇—二番

證一三第札號

高野精工工業株式會社

御中

香齋一三第二號書翰記我金瓶口陳事

揚題の書翰に我の昭和二十一年八月十一日より昭和二十五年五月二十日の
至る間の損失金二、七六、一四七元より推算しちものなり。
之に於て計旧勘定額の損失金内訳未知なり。

記

一、昭和二十一年十一月二十日

前子

子孫延後失金

三二五〇六

二、昭和二十一年八月十日

 $\frac{B}{5}$

後期海城磁失金

一四九千四

三、(一)と(二)と否美

以上

裏面白紙

昭和 23 年 9 月 27 日

證一ノ三第ニ〇〇號

高野精密工業株式會社

御中

株式買入申上書添付決算書類 関する件

竊に御提出の掲題の書類中 昭和二十一年八月工日より昭和二十一年五月
二十日までの間の決算書が添付されたこと、同勘定書は二、七六二、四
の損失金を計上し居り、之に付新勘定旧勘定の損失金内訳承知を
度、重ねて御回報方を依頼申し上げます。

東京都千代田区内幸町二丁目一番地
持株會社整理委員會
電話銀座(57)三七八〇―二番

裏面白紙

昭和 23 年 8 月 6 日

東京都千代田区内幸町二丁目一番地
持株會社整理委員會
電話銀座(57)三七八〇一二番

證一ノ三第一四八號

證券第一節第三條

高野精密工業株式會社

御中

株式買入申込書添付決算書類に関する件、
裏の御理士の掲題の書類中七記事面へ付更へ承知致し度、
御多用中恐縮下ら、至急御回報方煩し度、

記

貴社整備計畫書の概要

一、昭和二十三年三月末計は五月二十日現在の新舊勘定を併記し、更に
整備計畫申請書(添付の)の添付書類を附記して決算書二部、
一、昭和二十一年八月十日より昭和二十四年五月二十日までの間の損益計算書、
金額の大きな勘定については明細を被附添、
一、株式買入資金を金融機関より借入する場合にその相手先、借入条件、金額
が過去に於て本件に關し借入を試みて成立した場合はその相手先、以上

裏面白紙

従業員、地方居住者及び縁故者株主買入申込書

一、買入希望証券・銘柄・種類・数量

銘柄 高野精炭工業株主會社
種類 旧株式
高野炭行總株數 拾壹萬株

買入希望証券
總株數に対する百分比 一一・二二%

右証券の所有する
イ、持株會社名 文日本紡績株主會社

二、買受人

買受人別	人数	買入希望数量	備考
従業員	六七名	九一五〇株	
地方居住者	一名	一〇〇〇株	
縁故者	三名	二、二〇〇株	

三、買入希望価額
一株當り 自貳拾五月 至參拾月

四、代金支拂方法
現金 分割 二ヶ月乃至
封鎖 十ヶ月

五、買入希望時期
昭和二十三年五月

一、價格算出、基礎

A. 當社株六、一株當、押込金額

五拾圓

持株會社帳簿價格

財產稅法才九評價格

金貳拾圓

氣配相場

市場性ナシ

一株當、乙味資産價格

金參拾圓

持株會社及却希望價格

金參拾圓

B. 買入希望價格算出、根據

財產稅、標準額一株當、三十四ニ其後、資産月買ヲ
加味、三十五乃至三十四ト推定セリ

二、當社概要

A. 會社名

本社所在地

設立年月日

資本金

発行株數
及〇種類

事業内容

工場事業場、
敷及〇所在地

据付機械種類
台數

従業員數

B. 制限株
關係、別

C. 最近、貸借對照表

高野精三工業株式會社

名古屋市中區三榮寺町一丁目十三番地

昭和十三年四月二十三日

金五百五十萬圓 全額引上済

拾五萬株

百株券 五拾株券 拾株券

五株券

設計、蓄音機、紡機、製造販賣

工場

名古屋市中區三榮寺町一丁目十三番地

関係工場

岡崎市丹波町魂島

設計蓄音機、及器具製造機械、三十五台、付屬器具、五十三組
伸銅、鋳物、鑄金、同機械設備一式

男子 三十一名 女子 五十四名 (職員 三十三名、合 八十六名)

制限會社資本系統

大日本紡績株式會社

特別經理會社

別紙、通シ

D. 株主数及主株主名所有株数

四十三名 昭和二十三年三月末現在

高野時次	三、四九三株	鐵祖江鉄工所	一、二〇〇株
持株社監事委員	三、二七五株	高野鎮八郎	一、一〇〇株
大島大匠	一、七四五株	高野はま	一、〇〇〇株
日比野清秀	五、九〇〇株	田羽康真	一、〇〇〇株
大島芳之	一、六二五株	野本幸成	一、〇〇〇株
渡辺克郎	一、三〇〇株		
小寺源五	一、二五〇株		

E. 當社、役員

取締役社長	高野時次	取締役	中村豊次郎
取締役	加藤善作	取締役	佐久間文郎
取締役	高野山一郎	取締役	日比野武
監査役	鈴木榮	監査役	堀

F. 備考

當社、現状並に見込

戦争中、兵器製造業より戦前事業ノ時計工業ニ
轉換シ現在岡崎工場ニテ戦時計月産五千個ヲ製造
シ近々目覚時計ノ生産ヲ開始ス 笠寺工場ニテハ蓄音器
(ポーター型)ヲ月産百五十台及時計生産ノ附帶事業ヲ
ナシ製品ノ販路ハ国内一田ノ貿易ノ一部ヲ現在、輸
出先ハバンコク、シンガポール 印度等ナルモ遠洲其他南方
方面ヨリモ受注進会アリ漸次開拓擴張ノ見込ナリ
工場設備ニ付テハ岡崎工場ニ時計、伸銅、鋳物、鍍金等
充實セル設備ヲ有シ一貫作業ノ体系整ヒ優良製品ハ
ヲ生産ス 国内需要ハ相當旺盛ニテ受注ハ製造量ヲ超
ヘル盛況ニテ貿易ノ進展ト共ニ業績ハ漸次好轉ノ見込ナリ
集中排除特肉保ナシ 特別損失ニヨリ減資行ハス
特至会社認可後早急ニ倍額増資ノ計画アリ

買入希望者ニ関スル表

氏名	住所	役付員	株数	現在所有株数	合計
菱田源七	名古屋市中区元所	役付員	200	0	200
矢田俊明	愛知県海部郡高士村	職員	100	0	100
渡邊嘉兵衛	知多郡鬼塚村	職員	50	0	50
橋本吉天	岡崎市魚所	職員	50	0	50
大河内太郎	伊賀市	職員	50	0	50
中山邦天	半田市本城	職員	200	0	200
都築庫作	岡崎市元能見町三五	職員	100	0	100
岩田光雄	岡崎市伊賀町	役付員	100	0	100
鈴木正郎	岡崎市井田町	職員	100	0	100
林啓助	岡崎市井田町	職員	100	0	100
新原博	名古屋市港三辰乙所	職員	50	0	50
加藤徳太郎	名古屋市港三辰乙所	職員	50	0	50
石井要造	名古屋市市中区何田町	役付員	50	0	50
山本末吉	岡崎市井田町	職員	50	0	50
柴田茂市	岡崎市井田町	職員	50	0	50
中條萬三	連尺所	職員	50	0	50
前田律夫	井田町	職員	50	0	50
矢頭石兼	井田町	職員	50	0	50
加藤孝行	井田町	職員	50	0	50
高須ト三	井田町	職員	50	0	50
神谷註市	愛知県海部郡高士村	職員	50	0	50
棚本新一	六ツ美村	職員	50	0	50
牧野幸一	岡崎市井田町	職員	50	0	50
鈴木芳松	愛知県海部郡高士村	職員	50	0	50
杉浦兼次	頭田町新井村	職員	50	0	50
及川良吾	岡崎市新熊所	職員	50	0	50
因本芳雄	愛知県海部郡高士村	職員	50	0	50
高橋茂	岡崎市井田町	職員	50	0	50
鬼頭謙太郎	名古屋市市中区何田町	役付員	50	0	50

氏名	住所	會社名	地位又ハ 會社内係	買入部数量 株数	現在所有数量 株数	合計
沢田 勝	愛媛縣美郡高嶺村	工員	五〇	〇.〇四%	〇	五〇
原田 顯了	岡崎市井田所	〃	五〇	〇.〇四%	〇	五〇
吉井 光男	石居屋市井田所	〃	五〇	〇.〇四%	〇	五〇
片山 朝太郎	〃 昭和三十九年	〃	五〇	〇.〇四%	〇	五〇
今井 世義	岡崎市井田所	経付工員	五〇	〇.〇四%	〇	五〇
吉沢 政次郎	〃	工員	五〇	〇.〇四%	〇	五〇
佐野 賢一	石居屋市南邊井田所	経付職員	一〇〇	〇.〇九%	〇	一〇〇
大川 石雄	岡崎市井田所	工員	五〇	〇.〇四%	〇	五〇
別府 宜幸	〃	職員	一〇〇	〇.〇九%	〇	一〇〇
出原 武	〃	工員	五〇	〇.〇四%	〇	五〇
大島 致	〃	職員	五〇	〇.〇四%	〇	五〇
武村 子又	〃 南原所	工員	五〇	〇.〇四%	〇	五〇
山内 春治	〃 大佐所	職員	五〇	〇.〇四%	〇	五〇
群 柳 敏一	岡崎市西原生所	職員	五〇	〇.〇四%	〇	五〇
若月 醇市	〃 八所	〃	五〇	〇.〇四%	〇	五〇
横山 銀作	〃 伊賀所	〃	五〇	〇.〇四%	〇	五〇
岡崎市労働組合	〃 井田所	〃	二〇〇	〇.一六%	〇	二〇〇
竹内 音次郎	石居屋市南邊井田所	当社作業員	一〇〇	〇.〇九%	〇	一〇〇
佐久間 文郎	愛媛縣美郡上野所	当社取締役	四五〇	〇.四%	五五〇	一〇〇〇
堀 一	岡崎市井田所	〃 調査役	二〇〇	〇.一六%	四〇〇	六〇〇
相馬 昇	愛媛縣美郡旭村	経付職員	五〇〇	〇.五%	二〇〇	七〇〇
田中 和助	〃	〃	五〇〇	〇.五%	二〇〇	七〇〇
成田 久助	石居屋市中央所	当社役員	一〇〇〇	〇.九%	〇	一〇〇〇
平子 福美	石居屋市南邊之橋所	経付職員	二〇〇	〇.一%	〇	二〇〇
近藤 信行	〃 昭和三十九年	〃	二〇〇	〇.一六%	〇	二〇〇
高村 泰四郎	石居屋市南邊井田所	当社役員	一〇〇〇	〇.九%	〇	一〇〇〇
早井 昭二	〃	経付職員	五〇〇	〇.五%	〇	五〇〇
永井 隆一	愛媛縣美郡旭村	〃	五〇〇	〇.五%	〇	五〇〇
鈴木 栄	静岡縣志太郡西澤村	当社役員	一〇〇	〇.〇九%	二五	一二五

氏名	住所	役職	株数	買入数量	現持数量	合計
平田敬夫	岩手県南沢町	役員	100	0.09%	0	100
大橋清松	〃 三吉町	役員	100	0.09%	0	100
小島哲蔵	〃 戸部町	役員	100	0.09%	0	100
近藤長栄	〃 城下町	役員	100	0.09%	0	100
磯村米一	〃 瑞穂町花見町	役員	100	0.09%	0	100
高柳梅三郎	〃 南沢町	役員	100	0.09%	0	100
近藤栄助	〃 鯛取町	役員	100	0.09%	0	100
木村辰	〃 昭和町岩手町	役員	100	0.09%	0	100
斎藤重	〃 岩手県南沢町	役員	100	0.09%	0	100
森三恵三	〃 岩手県南沢町	役員	100	0.09%	0	100
藤井孝男	〃 岩手県南沢町	役員	100	0.09%	0	100
子田弘	〃 岩手県南沢町	役員	100	0.09%	0	100
黒川信文	〃 岩手県南沢町	役員	100	0.09%	0	100
合計	71名		1335	1.33%	0	1335

寫

株式買入申上證

高野精 衣工業株式會社、從業ニ對シ會社株式ノ賣却權約
ノ申込ヲナサシメタルコトヲ證明致シマス

昭和二十三年四月二十五日

卷之五 南王宮碑一 刻十三番

高野精密工業株式會社

取締及長
高野時次

本書題「空の夢」今より、高社連路先河居新課名
場、河 名古陸市昭和二十五年三月二番地

高世英密子
孫氏會社

高士知室

经理部

部 部
俗 俗

生话

平子
柳星

瑞穂
三五六

貸借対照表

高野精造工業株式會社

昭和二十三年三月三十一日現在

借方		貸方	
科目	金額	科目	金額
土地	2,446,379.36	資本金	5,500,000.00
建物	2,601,886.79	法定積立金	183,000.00
設備	530,036.38	別途積立金	280,000.00
機械	1,719,492.88	繰越積立金	72,140
器具	234,662.80	未拂還職慰勞金	13,979.08
什器備品	131,755.24	借入金	817,730.47
車輛及運搬具	361,678.92	未拂金	5,543,812.73
材料	2,879,472.23	支払手形	33,728,479.33
工場消耗品	1,522,421.99	前受金	666,680.198
消耗器具器具備品	128,357.95	預り金	1,390,307.70
事務用消耗品	27,324.00	假受金	463,349.30
被服	7699.52	高座借越	133,162.04
製品	93,600.00		
仕掛品	5,435,971.50		
未収入金	18,376.10		
假掛金	2,242,126.18		
賣掛金	816,389.32		
有價證券	169,906.00		
諸預金	321,978.12		
規約貯金	1,606.00		
生保掛金	2,917,000.00		
中部時計勘定	766,990.58		
現金	75,425.52		
繰越損金	2,346,739.25		
繰越損金	1,353,648.52		
合計	54,720,699.03	合計	54,720,699.03

損益計算書

高野精密工業株式會社
昭和二十三年三月三十一日現在

損失之部		利益之部	
科目	金額	科目	金額
役員報酬	42,650.00	費上	22,867,007.00
給料	37,634,130.00	作業收入	661,665.55
賃金	28,401,611.52	作業屑賣上	32,520.00
雑給	34,190,600.00	雑收入	24,907,900.00
従業員賞與及手当	317,152.13	飲損金	13,526,485.53
工場消耗品費	43,366,803.00		
消耗工具器具備品費	12,711,346.00		
事務用消耗品費	10,074,000.00		
外註加工費	24,358,999.93		
法定副利費	2,190,927.00		
厚生費	24,023,600.00		
福利施設費	42,609,611.00		
借地借家料	157,100.00		
修繕費	27,546,000.00		
衣費及交通費	113,596,825.00		
電燈電力費	69,714,110.00		
運搬費	165,953,000.00		
租税及課金	2,310,579,276.00		
通信費	30,692,800.00		
図書費	6,324,000.00		
接待交際費	9,007,800.00		
広告宣傳費	40,155,600.00		
雑費	154,524,665.00		
借入金利子	45,221,520.00		
合計	10,564,145.77	合計	10,564,145.77

財産目録

高野精密工業株式会社
昭和二十三年三月三十一日現在

科目	種目	金額
土地	工場敷地 住居敷地 山林、原野	六四、三九三・一八坪 二〇六、八三八 一五二、四一九
建物	工場建物 住宅	二五八、〇一〇坪 六〇九、〇〇〇
設備	伸銅、配電、給水、排水、貯物、暖房、其他設置	五三〇、〇三六・三八
機械	時計工作機械 治具、工具製作機械 旋盤、其他	三七五・五 三三二・台 四二〇・台
器具	計器、時計、抜型、フ型、治具、ゲージ等	二三四、六六二・八〇
什器備品	金庫三、タイプライター 電話機、其他事務用什器	一三一、七五五・二四
車輛及運搬具	貨物自動車一、小型貨物自動車一 小型乗用車一、オート三輪 エンジンブロック等	三六、一六七・八九二
材料	黃銅材(線、棒、板材) 鉄鋼材(線、棒、板材) 非鉄金屬 木材 硝子 ゼンマイ	一三、八三三・〇 八四、〇九二 二七・二〇 二〇〇・石 八五〇・枚 二〇・枚
工場消耗品	油、薬品、塗料、燃料、其他	一五、三二四・一九九
消耗工具器具備品	工具、治具	一三、八三三・五七九
事務用消耗品	諸用紙、文房具	二七、三二四・〇〇

三九、一八二・三

被服	寝具、作業衣等	七、六九九五二
製品	時計 二〇〇個	九、五六〇〇〇
仕掛品	時計部品 一五、〇〇〇個 同 外秤 一八、〇〇〇個 蓄音器部品 三三〇個	五、四三九七一五〇
未収入金	請物外託加工代	一八、三七六一〇
假拂金	建築假拂 其他前渡金	二、三四〇、一二六一八
費掛金	時薪代金、松坂系、大沢商會、 高松市、大西商店 其他	八、一六三、九九三三〇
有價証券	國債 額面 七五、二〇六、〇〇 七六、七四〇 小額債券 二四、三三三、〇〇 株式 中初電 五、〇〇株 石炭鉄道 二〇〇株 市立銀行新株六一〇〇株 其他 五六〇株	一五九、九〇六〇〇
中初時計勘定	組合出資等 七、三〇〇、〇〇	七、六六九九〇五八
預金、現金		四、八一一七九六四
合計		二九八、八九八、三一二六

昭和三十二年下期假決算書
高野精宏工業株式會社

貸對照表 昭和32年11月20日

借 方		貸 方	
科 目	金 額	科 目	金 額
土地	2,446,379.36	資本金	5,500,000.00
建物	2,901,886.79	法定積立金	183,000.00
設備	529,036.38	別途積立金	280,000.00
機械	1,839,492.88	納税積立金	72,400
器具	234,662.80	退職慰勞基金	13,979.28
什器備品	122,725.24	借入金	817,730.47
車輛及運搬具	336,593.45	未冊金	387,222.61
材料	233,487.10	支冊手形	30,875.26
消耗品	1,261,628.41	前受金	899,270.69
製 品	82,600.00	預 金	467,451.49
仕 掛 品	543,597.50	假 受 金	358,349.30
假 冊 金	1,946,786.63	當座繰越	132,162.04
有價證券	159,906.00		
未収入金	18,376.10		
諸 預 金	23,467.28		
生 保 掛 金	29,170.00		
現 金	23,190.11		
中部時計勘定	1,973.11		
繰越収損金	23,240,005.58		
當期収損金	228,733.67		
合 計	43,400,411.00	合 計	43,400,411.00

損益計算書

自昭和22.5.21日
至 11.20日

借方		貸方	
科目	金額	科目	金額
繰越材料仕掛品	7,045,960.46	材料仕掛品製品	8,126,825.09
役員報酬	99,200.00	売上	4,502,108.00
給料	114,452.85	作業収入	2,466,843.84
賃金	1,905,506.82	作業屑売上	9,820.00
従業員賃金手当	1,583,196.06	預金利息	519.87
雑給	274,169.00	雑収入	46,410.90
材料費	132,492.50	高期損増金	228,733.67
消耗品費	136,293.92		
外証加工費	1,506,045.42		
福利厚生費	140,733.65		
保険料	1,587,631		
旅費及交通費	1,510,070		
借地借家料	2,175.00		
修繕費	28,215.17		
電燈電力	79,370.60		
運搬費	164,864.65		
用水費	379,750		
租税及課金	141,288.00		
通信費	28,284.62		
国庫印刷費	7,188.80		
接済及交際費	37,908.72		
廣告宣伝費	23,226.50		
雑費	69,036.10		

雅損金	2,540.00		
借入金利息	287.68801		
合 計	15,381.26137	合 計	15,381.26137

損失金処分

前期繰損金 228,733.67^円

前期繰越損金 23,240.00558

計 23,468.73925 = 後期繰越損金

大日本帝国銀行
東京支店
昭和二十一年三月三十一日現在
貸借対照表

別紙

財産目録

科目	帳簿価格	評価額	備考
工 地	二、四六、三、五三六	七、三二六、〇〇〇	五、五五、〇〇〇 外債五、〇〇〇 五、五五、〇〇〇
建 物	二、九〇、一、八八六	八、七〇三、〇〇〇	五、五五、〇〇〇 外債五、〇〇〇 五、五五、〇〇〇
設 備	五、三九、〇三六	一、三三二、〇〇〇	五、五五、〇〇〇 外債五、〇〇〇 五、五五、〇〇〇
機 械	一、八三九、四九二	五、五五、〇〇〇	五、五五、〇〇〇 外債五、〇〇〇 五、五五、〇〇〇
器 具	二、三四、六六二	五、二三、〇〇〇	五、五五、〇〇〇 外債五、〇〇〇 五、五五、〇〇〇
什器備品	一、二二、七二五	二、五八、〇〇〇	五、五五、〇〇〇 外債五、〇〇〇 五、五五、〇〇〇
車輦運搬具	三、三六、五九三	三、五二、〇〇〇	五、五五、〇〇〇 外債五、〇〇〇 五、五五、〇〇〇
材 料	二、三三、一四八	五、一六、〇〇〇	五、五五、〇〇〇 外債五、〇〇〇 五、五五、〇〇〇
工場用物品	一、二六、一六八	二、五三、〇〇〇	五、五五、〇〇〇 外債五、〇〇〇 五、五五、〇〇〇
製品及仕掛品	五、五三、九五七	五、五三、九五七	五、五五、〇〇〇 外債五、〇〇〇 五、五五、〇〇〇
有価証券	一、五九、九〇六	一、七〇、〇〇〇	五、五五、〇〇〇 外債五、〇〇〇 五、五五、〇〇〇
仮押金	一、九四六、七八六	一、九四六、七八六	五、五五、〇〇〇 外債五、〇〇〇 五、五五、〇〇〇
未収入金	一、八三、七六六	一、八三、七六六	五、五五、〇〇〇 外債五、〇〇〇 五、五五、〇〇〇
中部貯蓄金	一、九七、三二二	一、九七、三二二	五、五五、〇〇〇 外債五、〇〇〇 五、五五、〇〇〇
諸預金	七、五八、二二九	七、五八、二二九	五、五五、〇〇〇 外債五、〇〇〇 五、五五、〇〇〇
現金	一、九三、二二五	一、九三、二二五	五、五五、〇〇〇 外債五、〇〇〇 五、五五、〇〇〇
合 計	一、九三、二二五	一、九三、二二五	五、五五、〇〇〇 外債五、〇〇〇 五、五五、〇〇〇

貸借対照表

21.5.20現在

借	金 額	貸	金 額
工 地	2,443,463.95	資本金	5,500,000.00
建 物	324,530.44	法定積立金	182,000.00
設備	30,746.00	別途積立金	280,000.00
機械	393,371.25	借入金	819,230.47
器具	56,672.00	未払金	226,086.25
什器備品	17,405.00	支払手形	21,463,010.00
車輦及運搬具	47,006.00	前受金	346,858.00
特殊債権	3934,866.51	預り金	161,176.21
貯蔵品	342,849.20	仮受金	152,755.502.40
仮払金	2022,421.08	細粒積立金	72.40
前払金	52,000.00	当座借越	1173,402.44
前掛費用	3,552.27		
有価証券	202,567.00		
特殊預金	28,104,172.22		
其他預金	548,615.25		
現金	940.52		
岡崎工場敷金	4680,286.37		
前期繰越欠損金	32,866.63		
当期欠損金	1,228,638.06		
合 計	45,566,837.98	合 計	45,566,837.98

貸借対照表

21.8.11現在

借	金 額	貸	金 額
工 地	2,661,806.67	資本金	5,500,000.00
建 物	2,514,672.47	法定積立金	182,000.00
設備	211,829.22	別途積立金	280,000.00
機械	1,516,270.28	納税積立金	92.40
器具	224,501.20	未払返賦金	54,643.08
什器備品	22,389.04	借入金	819,230.47
車輦及運搬具	62,471.00	未払金	226,086.25
打 料	1,115,288.64	支払手形	21,463,010.00
工場貯蔵品	416,904.00	前受金	346,858.00
消耗器具器具備品	702,862.32	預り金	161,176.21
車輦用消耗品	42,667.60	仮受金	152,755.502.40
特殊債権	4,876,422.51	当座借越	1173,402.44
被 服	42,424.52		
仕掛品	577,310.16		
仮払金	1,628,089.05		
前払金	52,000.00		
前掛費用	3,552.27		
有価証券	180,961.00		
諸預金	60,941.39		
特殊預金	2,820,372.22		
現金	11,503.64		
繰越預損金	1,477,678.96		
合 計	47,307,357.96	合 計	47,307,357.96

損益計算書

自昭和二十一年一月一日起至昭和二十一年五月二十日

損失之部		利益之部	
科目	金額	科目	金額
役員報酬	14,450.00	作業原費	1,810.05
償還金	730,243.65	預金利息	1,268.41
給付金	75,377.63	雑収入	1,666,222.16
雑給	95,126.65	当期損失	1,229,428.04
従業員賞与	393,503.46		
消耗工賃	53,062.91		
事務用消耗品費	20,000.00		
減価償却費	171,974.74		
厚生費	14,716.35		
福利施設費	91,145.91		
借入金利息	32,031.12		
保険料	50,160.40		
修繕費	42,422.60		
旅行費	102,628.31		
電燈電力費	10,124.53		
運搬費	394,472.55		
租税及課金	46,712.05		
通信費	3,008.26		
図書費	55.61		
接待交際費	10,608.30		
広告及宣傳費	1,361.00		
販賣手数料	11,808.03		
用水費	200.05		
雑費	91,342.65		
雑損	54,245.59		
戦災前接損費	16,100.00		
個資産減価償却費	196,482.72		
借入金利息	392,744.89		
合計	3,008,286.20	合計	3,008,286.20

財産目録

高野精密工業株式會社
昭和二十三年五月二十日現在

科目	種目	金額
土地	工場敷地及住宅地、耕地、山林	二四三、四六三・七五
建物	工場、住宅及附属建物	三二四、五八〇・四九
設備	配電其他	三〇、七四六・〇〇
機械	時計工作機械及工具、工作機械其他	三九三、二九一・二五
器具	熔接器具、エンジン、ポンプ、モーター、ホ	五六、六七三・〇〇
什器備品	金庫、三、其他事務用	一七、四〇五・〇〇
車輛及運搬具	オート三輪、小型乗用車其他	四七、〇〇六・〇〇
特殊債権	政府特殊借入金	三九三、四八六・六五
貯藏品		
(材料)	黄銅棒、ゼミ、硝子、木材、鉄鋼棒材及板材	二〇、九七〇・一八
(工場消費品)	油、薬品、ベルト、石炭、コークス、其他	五四、七三八・九一
(消費器具)	雜物用器具、工作用器具、工具	三二、九五二・五四
(事務用品)	諸用紙、文房具類	三〇、五二九・三五
(被服)	寢具、作業衣外	一四、九二四・五二
假押金	建築假押、疎開假押、其他前渡金	三〇、二二四・一〇
前押金	祖父江技工所	五二、〇〇〇・〇〇
前拂費用	支拂半形未経過利息	五、五五三・二七
有價証券	國債	七五、二〇六・〇〇
	小額債券 二四、二九五・〇〇	
	株 式 中部配電株	五〇・〇株
	名古屋鉄道(株)	二〇・〇株
	帝國銀行新株式	一〇・〇株
	東海銀行(株)	五〇・〇株
	其他株 式	五六・〇株
特殊預金	住友銀行	二五、五〇九・六三・八九
	日本勧業銀行	二、一六九・八一・八四・三
	東海銀行	一、四二四・七三・〇〇
		二八、一〇四・一七・三二

合 計	其他現金 同済協勘定	
	工場建物・機械設備 材料製品・仕掛品等	
		五四九、三五五、八七
		四六八、〇三八、三七
		四四二、〇六三、五一一

昭和二十一年八月十一日現在
高野町新屋敷工業株式會社
損益計算書

損入之部		損益之部	
科 目	全 額	科 目	全 額
役員報酬	6,200.00	作業売上	23,680.00
賃 金	82,434.12	作業収入	5,806.58
給 料	31,519.30	譲受金	621.16
雑 給	28,792.80	雑 収入	962,994.66
従業員賞與等	291,417.71	定期預金	119,174.09
消耗品費	132,369.18		
外 賃加工費	24,847.41		
福利厚生費	62,942.22		
福利施設負担金	25,422.22		
借入借取料	2,665.49		
修 繕 費	5,534.40		
振替手数料	22,362.35		
電 燈 費	8,612.40		
運 搬 費	31,410.00		
租税及課金	18,555.03		
通 信 費	2,922.80		
国 庫 費	1,316.60		
広告宣伝費	2,750.00		
雑 費	8,953.19		
用水費	246.50		
雑 損 失	6,299.60		
借入金利息	212,255.43		
合 計	1,092,014.44	合 計	1,092,014.44

財産目録

高野精密工業株式会社
昭和三十一年八月十一日現在

科目	種目	金額
土地	工場敷地 六四、二九三・一八坪 住宅敷地 二一三、六二三坪 山林原野 一五、四一九坪 工場附属建物 二、三〇〇坪 住宅 六九、九二六坪	二、六六八、〇六七
建物	電気、給水、伸銅、鋳物、鍍金	二、五一四、六七三四二
設備	時計工作機械（プレス旋盤外） 治具、器具、製作機械、其他 八、〇八台	三一、一九二九二三
機械	時計振型、フ型、ヤージ類、其他	一、五七六、二七〇・三八
器具	金庫三、タイプライター二台	二、三四五、〇四二〇
什器備品	電話機、其他事務用什器	八三、三八九・四
車輛及運搬具	貨物自動車一、小型乗用車一、オート三輪 二、キニンプロック外	六、四九一・〇〇
貯蔵品	黄銅材（棒材、線材）一三六、三七四 鉄鋼（棒材、板材） 非鉄金属（ジュラルミン棒、ニッケル） 地金、亜鉛等	一、一五三、九九六四
(工場用資材)	木材 三十石 硝子 五、〇〇〇枚 油薬品、塗料、其他 石灰 三八〇〇 石灰ニハニ〇〇 板紙六七、〇〇枚	四一六、七〇四三〇
(運搬具及倉庫備品)	治具、工具 タフス、カッター ヤスリ、ドリル ベルト、バイト、其他	七〇、一九六二・三二

特殊債権	仕掛品	假掛金	前掛金	前掛費用	有償証券	特殊預金	預金現金	合計
政府特殊借入金 寝具、作業衣等	時計機械部品 鑄造部品 首飾器部品	建築假掛金其他前渡金	祖父以換工掛	支拂手形未経過利息 帳簿價格	國債 小種債券 株式 中邦電電 名古屋鉄道 市電新橋 川崎建設 愛知縣立	住友銀行 日本勧業銀行 東海銀行		
四八七六四二二 五二	八五三二〇三三四 九八七六六 二五三四〇〇〇	一六二八〇八九 五二〇〇〇 八二六三六	九八	一八〇七六十一 〇	二四二二五〇〇 五〇〇株 二〇〇株 一〇〇株 一〇〇株 一〇〇株	二五、六、九、三、七、三、八、九 一、一、六、九、八、一、四、三 一、四、四、七、三、〇〇〇	七、三、四、四、四 九一	四、五、七、八、四、〇、四、一 五三

