

0 1 2 3 4 5 6 7 8 9 3

日本造性白土株式会社

7c

乙
讓受財産
株式處分
6
一

日本造性白土株式会社

国立公文書館	
分類	持株
排架番号	3 B
	13 - 7
	⑩ 1093

1093

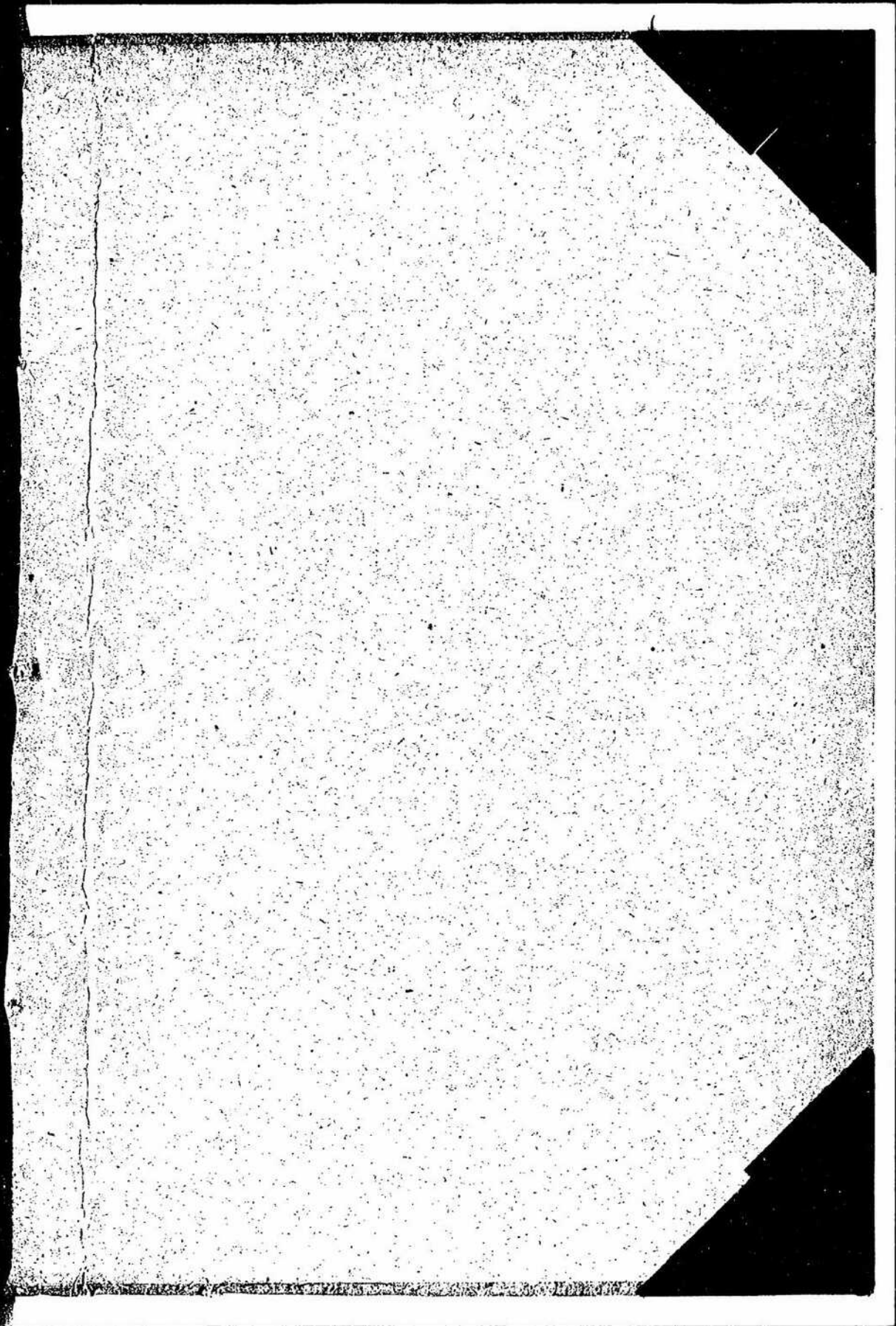

裏面白紙

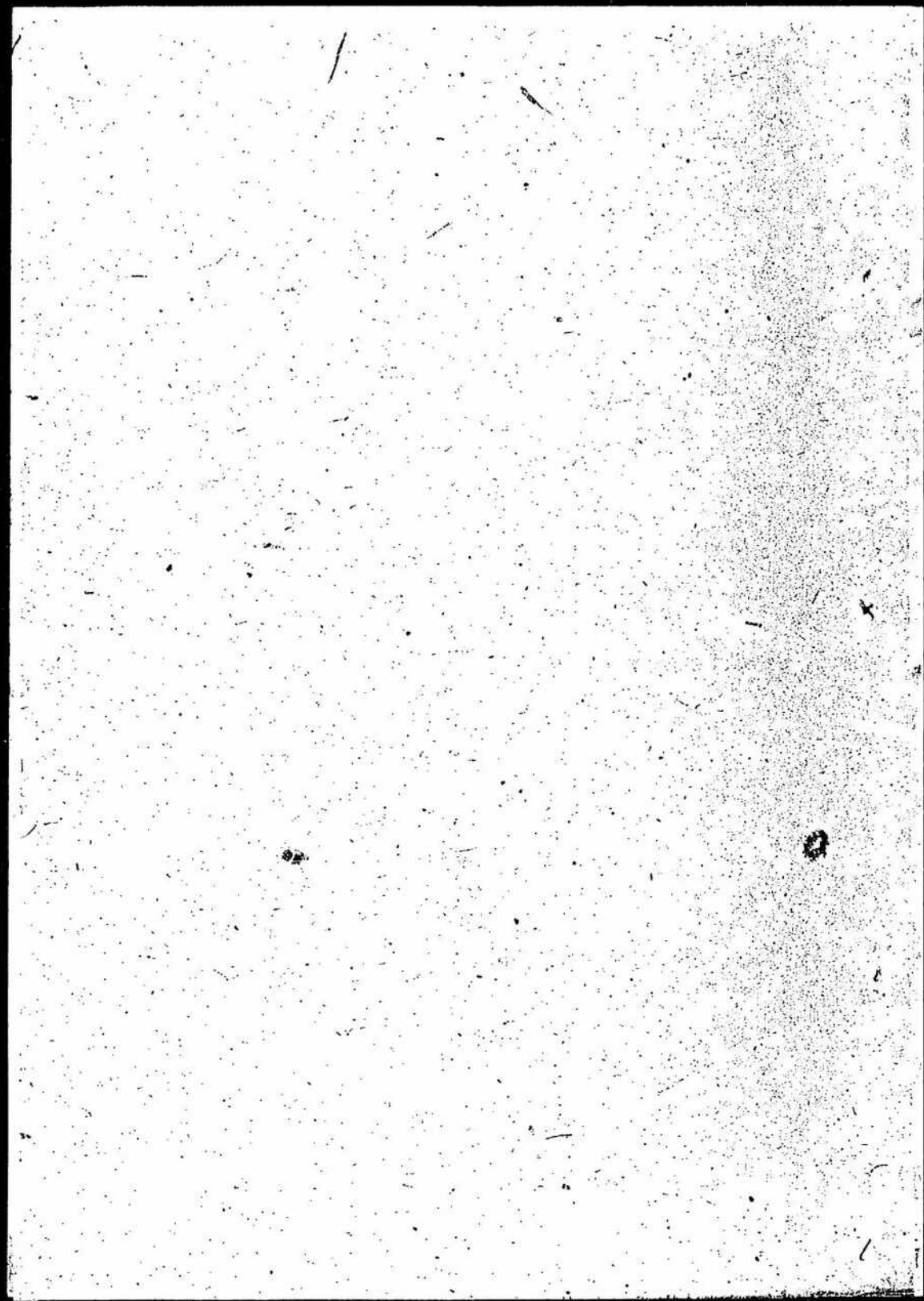

議 書 回

證 三 第 232 號
 起 案 昭和 年 月 日
 決 裁 昭和 23. 7. 26 日
 備 考



夕夕夕三三

委員長 加島 善吉 氏 常務委員	關係 企業部	部 課 長 證券第一部長 證券第二部長	所 管 證券第一部長 證券第二部長
證券處分計畫ニ關スル件			
一處分 銘柄 日本汽機白土株式会社 株式一五〇〇〇株(元所有者日産化学工業株式会社)			
二處分計畫ノ内容 閉鎖株式の整理 六五〇〇〇株(元所有者満洲投資證券株式会社)			
三處分計畫ノ決定 價額並に割當ノ決定			
右ノ別紙ノ通り御詮議願上ゲマス			

秘書課長
 文書課長
 持株會社整
 委員會

23. 7. 24

裏面白紙

昭和 年 月 日

東京都千代田区内幸町二丁目一番地
持株會社整理委員會
電話銀座(局)三七八〇一二番

證券處分計畫

一 指定證券ノ銘柄 種類及數量

(1) 銘柄 日本活性白土株式會社株式

(2) 内譯

種類 株數 元所有者

普通株 一五〇〇〇株 日産化學工業株式會社

六五〇〇〇株 滿洲投資證券株式會社
(閉鎖株式會社)

計 八〇〇〇〇株

(1) 證券所在場所 (引取所、本整理委員會(東京))

(2) 處分數量、全數量ニ對スル關係

閉鎖株式會社ノ處分

二 處分ノ方法

從量賣處分ナリモ買手人名簿、本價格ノ決定ヲ俟テ莫クモ

トス

裏面白紙

昭和 年 月 日

東京都千代田區内幸町三丁目一番地
持株會社整理委員會
電話銀座(03)三七八〇一二番

三、賣却價格

一、株券

貳拾五圓

四、對價支領ノ方法

尙餘又ハ現金ノ時拂

五、處分時期

價格及割當ノ決定アリ次第

裏面白紙

昭和 年 月 日

東京都千代田区内幸町二丁目一番地
持株會社整理委員會
電話銀座(03)三七八〇一二番

参考書類

一 會社ノ概要

A. 會社ノ内容

會社名

日本汝性白土株式會社

本社所在地

東京都港区芝田村町二丁目一番地

設立年月日

昭和八年三月二十四日

資本金

400,000圓

事業目的

汝性白土 炭酸 $CaCO_3$ 酸性白土等ノ

製造販賣

工場敷及所在地

新潟縣西頸城郡青梅町字田梅 一工場

主丁振付株式種類台数

別紙記入(以書計揚ノ通)

従業員ノ数

一 二六名 (口訳男子一〇三名 女子二三名)

B. 會社ノ法令上ノ区分

制限會社

證券ノ持有アリ

特別任限會社

資本ノ二割減價ノ予定

裏面白紙

昭和 年 月 日

東京都千代田區内幸町二丁目一番地
持株會社整理委員會
電話銀座(局)三七八〇—二番

C. 株式の内容

總株數

八〇〇〇株

株主數

二名

D. 會社ノ主ノ株主及役員

株主

持株會社整理委員會

一五〇〇〇株

一八五%

閉鎖機關整理委員會

六五〇〇〇株

八一五%

計

八〇〇〇〇株

現在役員

取締役社長

岡本 剛

常務取締役

岡本十郎

取締役

後藤靜郎

監査役

河井榮藏

相談役

木間敏三

E. 最近ノ貸借対照表

正味資産評價額

三三九五千圓

(一持券) 二九圓九二銭

裏面白紙

昭和 年 月 日

東京都千代田区内幸町三丁目一番地

持株會社整理委員會

電話銀座(付)三七八〇一二番

F. 收支状況表 (單位千円)

項別	第ニ七期		第ニ八期		最近時
	自	至	自	至	
純損益	一六三〇	一一二	二一八	一〇	五九
正味利益率			三三%		十
配当率	ナシ		ナシ		ナシ
摘要	後期繰上損失 四九九		後期繰上損失 九		

二. 譲渡價格決定ノ事情

A. 概要

拂込金額 五〇圓
 持株會社帳簿價格 五六圓
 財産稅法ニ依リ評價額 個人持主ニ依リ評價ナシ
 正味資産價值 二九圓九二錢
 取配相場 ナシ
 持株會社希望價格 二五圓

裏面白紙

昭和 年 月 日

東京都千代田区内幸町二丁目一番地

持株會社整理委員會

電話銀座(03)三七八〇一二番

買受人電入希望價格

二五圓

B. 算定事情

1. 事業性格ト會社ノ業態

本會社ハ白土ヲ採掘シテ之ニ加工ヲ加ヘ石油ノ精製ニ用ヒルニ強力
 吸収劑タル性質白土及其他白土加工物ノ製造ヲ目的トシテ設ケ
 尔後日産ノ傘下ニ合流セシムル今大東亞戰爭ノ機ニ南方ノ
 石油産地ノ開拓ニ大ニ期待ヲモタシメテ之ニ加テ戰爭ノ終結ニ付
 ソノ計画モ遂ニ終リ且國産精油ニ付テモソノ精製効率ニ付
 今付日ノ要評ヲ受テ原油ノ輸出精油ノ輸入ニ懸念セシムル
 結果戰後ノ發展計画モ一時挫ラレタルソノ用途又販路ノ変更
 開拓ヲ餘儀ナクシテ目下計畫ヲ確立中ニテアル

2. 収益並ニ配當状態

右ハ別紙又申込書又前掲ノ收支状況表ニ示セシ通り戰爭
 中ノ僅少トシテ利益ヲ計上シ昭和十九年上期ハ六分ノ配當ヲ受
 タルニ付テモ戰後ノ傷手大ナリ戰後ノ事業ノ不振ノ為赤字

裏面白紙

昭和 年 月 日

東京都千代田区内幸町二丁目一番地

持株會社整理委員會

電話銀座(局)三七八〇一二番

ヲ計上スルニ至リニ無礙ノ状態ヲ續ケテヤル

ハ 将来ノ見透

終戦後一部貿易業者ニ期待セラレタシテ消化白土ノ海外輸出ハ今ノ
處何等ノ影響ナクソノ需要ハ期待薄トナリ 地方自治ニ於テ石地積
製方面ノ需要亦前述ノ理由ニテ見込薄トナリタルヲ目下
白土原料薬劑及其他ノ用途製法ノ開発中ニシテ今後ノ
事業ノ發展ニ相背ノ困難ハ豫想セラル、次第テアル

ニ 資産ノ内容

今次大戦ニ際シ青森東工場ハ戦害ニ遭ヒテ全壊ニ特別損失
トシテ、三、四九六千圓ヲ計上 之ニ補填ノ為固定資産ノ處分益
及棚卸資産ノ評價替ヲ行ヒ冷庫モ四分一ヲ切捨テ、計畫テアテ
冷庫内容ハ含ミ薄トナリ 事業ノ轉換ノ為ニ増冷又ハ借入金見
冷令調達要亦不ヲ避テ大ヘク冷庫内容ハ良好トハ言ハナイ

ホ 會社ト他社トノ比較

本事業ハ國内於テモ同業者少ク比較的大キナモノトシテ、東洋消化白土

裏面白紙

昭和 年 月 日

東京都千代田区内幸町二丁目一番地

持株會社整理委員會

電話銀座(四)三七八〇―二番

10

持株會社及水澤化學工業株式會社ノニ社ノ者トシテ此ノ
件ニ関シ初キノ見込ニ且株式ノ市場性モナキナリ故ニ株式ノ比較
ニトカセ本ノ
コトカセ本ノ

(2) 佳諾

致上ノ理由ヨリ本株式、正味空産ノ合ミモ薄ク且事業ノ不振
赤字ノ繰越等ノ為者ハ無配ノ状態ニ豫想セラルヲ以テ投資證券
トシテモ芳シカラズ然モ市場性ナリ且全株(閉鎖株同)所有モ合メテ
ノ處分デモ同係上現下ノ株式市場ノ下ニ於テハ市場ノ不景氣
ハ容易ナラズト思科スラ以テ從テ廉價ノ買入希望價格ニ
アリ持株會社ノ希望價格アルニ二十五圓ヲ基者ト認メ本委員會
ノ決定價格、致度

裏面白紙

日本汽機白土株式会社
貸借対照表
(単位千円)

記名 杉井 芳子
昭和二十五年三月三十一日現在

資産		負債	
科目	帳簿価額	科目	帳簿価額
固定資産	5,017	外部負債	8,080
土地	614	長期借入金	1,115
建物	1,740	短期借入金	6,415
構築物	367	買入債権	73
機械装置	1,953	前受金	242
車両運搬具	9	預り金	34
工具器具備品	106	未拂金	183
探掘権	169	假受金	18
試験研究費	58	引当金勘定	271
開業費	1	納税引当金	47
投資資産	1,129	退職給付引当金	208
資本参加	1,129	賞与引当金	15
棚卸資産	216	法定繰上引当金	1
原料	393	株主勘定	4,071
包装材料	83	資本金	4,000
燃料	330	法定準備金	26
修繕材料	218	別途積立金	45
消耗品	134	評価損	409
貯蔵品	290	評価益	22
半製品	662	合計	12,422
製品	151	合計	12,422
当座資産	1,446	差引正味資産評価額	2,355千円
有価証券	1	一時金	2,909千円
短期債権	340		
売上債権	563		
前掛金	67		
現金	473		
他社借入金	1		
法定繰上金	1		
雑資産	213		
假拂金	213		
株主勘定	546		
繰越損失金	488		
当期損失金	58		
評価損	721		
合計	12,422		

裏面白紙

7/11/47

證券處分計画

一 指定證券の銘柄、種類及数量

- (イ) 銘柄 日本活性白土株式会社株式
- (ロ) 内 譯

種類	株 数	元所有者
普通株	一五、〇〇〇株	日産化学工業株式会社
	六五、〇〇〇株	満洲投資証券株式会社
		(閉鎖機関整理委員会保有分)

計 八〇、〇〇〇株

(イ) 證券所在場所 (引取済、本整理委員会(東京))

(ロ) 處分数量の全数量に對する關係

閉鎖機関保有分と併せ全株式の處分

二 處分の方法

從業員處分なるも買受人名簿は本價格の決定を俟て募集のことゝす

三 賣却價格

裏面白紙

一株当り

貳拾五圓

四 對價受領の方法

封鎖又は現金の一時拂

五 處分の時期

價格及割当の決定あり次第

裏面白紙

参考資料

一、会社の概要

A、会社の内容

会社名

日本活性白土株式会社

本社所在地

東京都港区芝田村町二丁目一番地

設立年月日

昭和八年三月二十四日

資本金

四、〇〇〇、〇〇〇圓

事業の目的

活性白土、炭酸カルシウム酸性白土等の製造販賣

工場の敷及所在地

新潟縣西頸城郡青梅町字田梅、一工場主を据付機械、植類
類数、別紙買入申込書計掲の通り

従業員の數

一二六名（内譯男子一〇三名、女子二三名）

B、会社の法令上の區分

制限會社

證券の保有あり

特別經理會社

資本の二割減資の予定

C、会社の主な株主及役員

總株數

八〇、〇〇〇株

裏面白紙

株主 數 二名

D、會社の主な株主及役員

株主 持株會社整理委員會 一五、〇〇〇株

閉鎖機關整理委員會 六五、〇〇〇株

計 八〇、〇〇〇株

一八・七五%
八一・二五%

現在役員

取締役社長 岡 本 剛

常務取締役 岡 本 十 郎

取締役 後 藤 靜 郎

監査役 河 井 榮 藏

相談役 木 間 順 策 三

E、最近の貸借對照表

別紙の通り

正味資産評價額 二、三九五千圓（一株当り二九圓九二錢）

裏面白紙

B、算定事情

イ、事業の性格と會社の業態

本會社は白土を採掘して之に加工を加へ石油の精製に用ひらるゝ強力吸収劑たる活性白土及其他白土加工物の製造を目的として設立せられ、爾後日産の傘下に合流せられ、今次大東亞戰爭を機に南方の石油資源の開発に大いに期待をもたれたのであるが、戰爭の終結によりその計画も空しく終り且國內精油に付てもその精製功率に付G・H・Qより悲評を受け原油の輸出精油の輸入が懲減せられたる結果戰後の發展計画も一頓挫を來たし、その用途及販路の變更開拓を餘儀なくせられ目下對策を研究中である

ロ、収益並に配当状態

右は別紙買入申込書及前掲の收支状況表に示せる通り戰爭中、僅少乍ら利益を計上し昭和十九年上半期には六分の配当をなしたることもありしも戰災の傷手大きく戰後は事業の不振の爲赤字を計上するに至り無配の状態を續けてゐる

ハ、將來の見透

終戰後一部貿易業者に期待せられた活性白土の海外輸出は今の處何等の反響なくその需要は期待薄となり地方國內に於ける石油精製方面の需要亦前述の理由によく当分見

込薄となりたる爲目下白土原料薬劑及其他の用途製原の開拓を研究中にして今後の事業の發展には相当の困難が豫想せらるゝ次第である

二、資産の内容

今次大戦に際し当社東京工場は戦災に遭ひて全焼し特別損失としては三、四九六千圓を計上之れが補填の爲固定資産の處分益及棚卸資産の評価替を行ひ資本も四分の一を切捨てる計画であつて資産内容は含み薄となり事業の轉換の爲には増資又は借入金による資金の調達要求は不可避なるべく資産の内容は良好とは言へない

ホ、會社と地社との比較

本事業は國內に於ても同業者少く、比較的大きなものとしては東洋活性白土株式會社及水澤化学工業株式會社の二社を數ふるに過ぎず共に活潑なる動きを見せず且株式の市場性もなき爲株価を比較することが出来ない

へ、結 語

敘上の理由より本株式は正味資産の含みも薄く且事業の不振赤字の繰越等の爲当分配の狀態が豫想せらるゝを以て投資證券としても芳しから然も市場性なく且全株（閉鎖機關所有分も含めて）の處分でもある關係上現下の株式市況の下に於ては市場への賣出は容易ならずと思料せらるゝを以て従業員の買入希望價格であり持株會社の希望價格である二十五圓を公当と認め本株買會の決定價格と致す

日本活性白土株式會社

貸借對照表 (單位千圓)

昭和十三年三月三十一日現在

記名 櫻井 嘉兵衛

資 産		負 債	
科 目	帳簿價額	科 目	帳簿價額
	評 價 額		評 價 額
固定資産	5017	外部負債	8080
土地	611	長期借入金	1115
建物	1710	短期借入金	6415
構築物	367	買入債務	73
機械装置	1953	前受金	242
車輛運搬具	9	預り金	34
工具器具備品	106	未拂金	183
探掘権	169	假受金	18
試験研究費	58	引当金勘定	271
開發費	1	納税引当金	47
投資資産	1129	退職引当金	208
資本參加	1129	賞與引当金	15
棚卸資産	161	法定準備金	26
原料	393	株主勘定	4071
包装材料	83	資本金	4000
燃料	230	別途積立金	26
修繕材料	218	評 價 損	45
消耗品	134	合 計	12422
貯裝品	290		12422
半裝品	661		12422
裝 品	111		12422
当座資産	1446	差引正味資産	2395千圓
有價證券	1		一株当り 二九圓一錢
短期債権	340		
賣上債権	563		
前拂費用	67		
預金現金	473		
納税準備金	1		
法外預金	1		
雜 産	113		
假 拂 金	113		
株主勘定	546		
繰越損失金	488		
当期損失金	58		
評 價 損	71		
合 計	12422		

※I 本探掘権は礦業権であらざ一定期間の土地賃借権なるに付資産として計上不当と認め評價損として消却。
 ※II 日産化学工業を時價50圓日本石鹼を50と評價白土組合出資金を不良資産として消却。
 ※III 旅費運賃其他経費的ものを控除す
 右の外は整備計画費による處分及評價損益を以て評價の基準とす

裏面白紙

従業員及び役員等の株式買入申込書

日本活性白土株式会社

裏面白紙

20

従業員及び役員株式買入申込書

東京都港区芝田村町壹丁目貳番地（日本活性白土株式会社）
日本活性白土株式会社

一 買入希望証券

(1) 銘柄 日本活性白土株式会社株

(2) 種類 普通株

(3) 数量
 A 一五〇〇〇株（持株會社整理委員會の譲受けたもの）
 B 六五〇〇〇株（閉鎖機關整理委員會の譲受けたもの）

(4) 有証券を所有してゐた持株會社名

A 日産化學工業株式会社

B 満洲投資證券株式会社

(5) 當社發行總株數 八〇〇〇〇株

(6) 買入希望証券の總株數 八〇〇〇〇株

(7) 買入總數の總株數に對する百分比 一〇〇%

二 買 受 人

買受人種別	人員數	買入希望數量	備 考
従業員	人		持株會社に對する百分比
役員			
地方居住者			

三 買入希望價額 一株當り 貳拾五圓

四 代金支拂方法 現金一時拂

五 買入希望時期 處分計畫決定次第



参 考 資 料

(一) 価格算出の基礎

- ▲ (株) 株式会社の一株当り拂込金額 五拾圓
- 持株會股数總額 五拾圓
- 持株會股数總額 個人の株主をも故財産税法の評價なし
- 財産税法に於ける評價額 市場株なし
- 氣 配 相 場 四拾圓 (企業再建準備計畫二箇減資の爲)
- 一株當り正味賣價 日産化學工業株式会社 貳拾五圓
- 持株會股数總額 日産化學工業株式会社 四拾圓に付不明

B 買入希望價格算出の根據

當社は目下企業再建準備計畫認可申請中にして其の内容は特別損失額負擔の爲二箇の減資を爲すこととせり

然して不社の營業品目たる活性白土、酸性白土は石油精製用に供せられるものであるがその石油精製も内地に於ては原油が少いので規模微々たるものであり更に原油の輸入は殆ど望めないので不活性白土製造も見込がない、従つて資産價格を下げて貳拾五圓を以て適當とする

(二) 當社の概要

- A (株) 會 社 名 日本活性白土株式会社
- 本 社 所 在 地 東京港區芝田村町二丁目一 (日産館五階)
- 設 立 年 月 日 昭和八年三月二十日
- 資 本 金 公稱 四〇〇〇〇〇〇圓
- 發行 總 株 數 拂込 四〇〇〇〇〇〇圓
- 業 務 類 八〇〇〇〇株
- 事 業 の 内 容 普通株一種 (全額拂込済)

活性白土、酸性白土、炭酸カルシウム等の製造販賣

生 産 品 名	一ヶ年生産能力
活 性 白 土	二〇〇〇圓
酸 性 白 土	三六〇〇圓

工場事業場の敷

①工場事業場の所在地 新潟縣西頸城郡青海町字田海

②播付機械の種類・台数等

機械名	種類	台数
荷揚クレーン	傾斜播揚機	一
脱水機	鑄鐵製サイドオープン	一
水洗機	(縦三四五米 横二七二米 深一五六米 佐竹播種機付)	一
揚水ポンプ	セントヒューガルポンプ	一
混合機	ホイスト	一
電気分離機	(エアークレーター 圓錐型調節式)	一
微粉分離機	同轉式金網張	一
振別機	五〇馬力	一
電動機	二五	一

機械名	種類	台数
電動機	二〇馬力	七
"	一五	一
"	一〇	一
"	七五	一
"	五	四
"	三	九
"	二	七
"	一五	二
"	一	七
其他受電用電機置付	〃	六
粉砕機	三脚ローラッシャー (石臼)	一

裏面白紙

製粉機	1	ベルト掛バケツトコンベヤー
輸送機類	2	チエン式バケツトコンベヤー
平益	2	スクリューコンベヤー
送風機	2	横式筒型コンベヤー
ボイラー	3	
濾過機	3	フィルタープレス
ポンプ類	1	タービンポンプ
モーター	2	ウオシントンプポンプ等
ボイル盤	1	
攪拌機	1	
三枚ロール	1	
合計	19	

機名	種	類	台数
計達機			1
硫酸調合槽			1
計量槽			1
配管装置			1
單式ロール			1
オートクレーヴ			1
蒸發機			1
ストーカー			1
パイロメーター			1
硫酸輸送タンク			1
合計			11

(4) 従業員の数

男 一〇三名
女 二三名
計 一三六名

裏面白紙

Ⅱ 制限従属関係

制限会社（日産化学工業株式会社の子会社）

特別経理会社か非特別経理会社の別

特別経理会社

○ (A) 最近の貸借対照表

損益計算書、財産目録は別紙三の通り

◎ (B) 利益金處分方法

特別経理会社の発行はない

○ (C) 最近数期の配当率

昭和十九年	上半期（六月末）	年六分
	下半年（十二月末）	年三分
昭和二十年	上半期	なし
	下半年	なし
昭和二十一年	上半期	なし
	下半年	なし（二十一年八月十日指定）

◎ (D) 利益率

年次	上期利益	下期利益	計	対資本比率
昭和十六年	二五五二〇	二七六〇〇	五〇一〇〇	一三・五%
昭和十七年	三〇七三二	二九一一三	五九八四五	一四・九%
昭和十八年	二五七五五	七六四三五	一〇二一九〇	二五・五%
昭和十九年	一五九七三	八三八〇三	二四三五四	六〇・九%
昭和二十年	一九一八二	一九三三七	三八四二〇	九六・〇%
昭和二十一年	一三二一五	一〇二九五 (八月十日迄)	一一〇八五九	二七・七%

D (A) 株主 数 二名

(B) 主な株主名及び
其の所有株数

持株會社整理委員會
閉鎖機關整理委員會

一五〇〇〇株
六五〇〇〇株

目 當社の役員

取締役社長	岡 芳	岡 芳	岡 芳
常務取締役	岡 芳	岡 芳	岡 芳
取締役	後 藤	後 藤	後 藤
監査役	河 井	河 井	河 井
相談役	木 間	木 間	木 間

F 備 考

1. 活性白土は石油精製用として必要なものなるも石油精製業は内地に於てGHQの方より休止する命ぜられ其の方面の需要は現在殆ど全く藥品・米油等の製油に用ひられつゝあり
2. 特別損失の爲二割の減資を行ふ

3. 増資は整備計畫認可後約倍額増資を行ふつもりなるも未だ具体的には決定せず

(三) 買入希望者に関する表 別表二の通り

(四) 従業員全部が賣却豫約の申込をしたことを證する書類

別紙一の通り

(五) 持株會社整理委員會との連絡者名

市 川 忠 彦

電話 銀座(57) 七六〇一―五 (呼出)
二一〇二―四

四六四一 (直通)

裏面白紙

一 當會社株式引受豫約募集の件

當會社株式分譲依頼書

當會社の株式は其の全部が、日産化学工業株式会社（一五〇〇株所有）及び満洲投資證券株式会社（一五〇〇株所有）の所有でありました。前者株は既解散体の主旨により、持株會社整理委員會令第一條により、同委員會に一五〇〇株全部を肩替す。又満洲投資證券も閉鎖機關に指定されて其の所有株一五〇〇株全部を閉鎖機關整理委員會に肩替されました。

然るに今般 勅令第五六七号（昭和二十二年十月三十日公布）第四條乃至第九條の諸規定に據り、同委員會の手を経て處方さるゝことになりました。

右に 當社従業員、役員

(一) 當社の本店出張工場等、所在地に住所を有する個人の順序で譲渡されますが此の中で引受希望のない場合は一般譲渡の價格は法律で定められた證券處理調整協議會なるもので評價決定されます。

當社の總株式数は、八〇〇〇株、資本金四百萬圓、堂株の額面金額は五拾圓、全額拂込済であります。

右の次第で、皆様各位より譲受豫約を當社が取纏めて申込まいと存じます。別紙書面で至急申込下さい。

昭和二十三年

月 日

日本活性白土株式会社

取締役社長 岡本 剛

株式引受書

一 引受人

氏名 職業 住所

二 引受株数 日本活性白土株式会社 八百株

三 引受價格 有價證券處理調整協議會の決定に任す

四 代理支拂方法

右引受豫約申込候也

昭和二十三年

月

日

氏名印

持株會社整理委員會 御中
閉鎖機關整理委員會 御中

裏面白紙

別表三

申請 附表

1. 貸借対照表 昭. 23. 3月末 現在
昭. 22. 9月末
昭. 22. 3月末

2. 財産目録 昭. 23. 3月末 貸借
明細表 対照表明細

3. 損益計算書 自昭. 21. 8. 11
至昭. 23. 3月末
昭. 22. 9月末
昭. 22. 3月末

4. 利益處方は特別經理會社の
為を行はす。

日本活性白土株式會社

裏
面
白
紙

貸借對照表

昭和23年3月31日現在

日本治性白土株式會社

借方			貸方		
科目	残高	前月比較	科目	残高	前月比較
未拂込資本金			資本金	4,000,000.00	
固定資産			法定準備金	26,000.00	
有形資産			任意積立金	45,000.00	
土地	614,319.17	706,519.73	用途積立金		
建物	1,229,949.84	325,213.16	負債		
構築物	367,343.27	62,128.52	長期負債		
機械装置	1,553,011.31	232,700.86	長期借入金	1,114,687.00	
船			短期借入金	6,415,067.59	
車輛運搬具	9,460.41	2,274.28	買入債	72,687.00	
工具器具備品	106,049.63	2,279.76	割引手形	242,490.00	
建設仮勘定			前受	34,569.03	
無形資産			未拂受金	17,883.52	
特許権	168,978.45		引当金		
地上権			減価償却引当金	47,559.00	
漁業権			繰上引当金	208,476.00	
試験研究費	57,205.87	57,205.87	修繕引当金	1,534.00	
開發費	984.00	984.00	賞與引当金	326.31	
期出資			利益金		
資本參加	1,28,837.00	265,187.00	繰越利益金		
長期投資		(特任会社洋債)	当期利益		
流動資産			諸所勘定		
棚卸資産			本社勘定		
原材料	393,264.71	153,669.69	支店勘定		
包装材料	82,740.45	150,920.99	出張所勘定		
燃料	230,410.57	22,096.84			
修繕材料	218,132.54				
消耗品	133,641.78				
漁具器具	290,070.00	33,080.00			
半製品	166,271.97	42,029.97			
製品	150,575.22				
仕掛品					
副産物					
當座資産					
有價証券	1,205.00				
短期債権	34,027.83	11,200.00			
賣上債権	562,997.10	5,882.21			
受取手形					
未收収益					
前拂費用	67,115.22	409,422.00			
預金現金	473,080.63	182,497.34			
納税準備預金	494.68				
任意預金	326.31				
假拂金	21,223,093.92	1,665,637.71			
經過資産					
社債發行差金					
諸所勘定					
繰上損失工場	488,890.71	488,890.71			
繰上損失支店	58,753.88				
出張所					
合計	12,422,937.47	1,376,744.33	合計	12,422,937.47	

偶發債務
日本治性白土

貸借對照表

昭和23年3月末

裏面白紙

貸借対照表 明細表

昭和23年3月31日

(戦産目録 明細)

裏
面
白
紙

土地勘定内訳表

昭和23年3月31日現在

日本治性白土株式会社

内 訳	金 額	備 考
宅地 8.183.81	556,439.62	東京教区2丁目3番地一丁目所在
原野 20.00		
宅地 658.00	57,879.65	
合 計	614,319.17	

裏面白紙

土地勘定

昭和23年3月分

建物勘定内訳表(1)

昭和23年 3月 3 / 日現在

日本海性白垩試金記

内 容	金 額	摘 要
水洗圧排工場 400.00	300,000.00	東京都江戸区平井一丁目2番
乾燥工場 348.00	278,400.00	
発電室 27.00	29,100.00	
		(小計 607,500.00)
硫磺塔工場 157.73	5,006.00	新潟県西頸城郡青波町
(附水加圧機) 0.66	-	
第一製粉室 148.00	2,292.00	増築 236坪倒潰
工員休憩室 84.25	56,738.00	
事務所 70.28	54,931.00	
原土倉庫 147.00	80,846.00	
(附水加圧機) 2.33	-	
自然乾燥室 458.25	9,701.00	
(附水加圧機) 3.50	-	
工作室 27.00	1,106.00	
第四倉庫 60.00	1,499.00	
酸性土質工場 225.00	122,940.00	
製粉倉庫 64.00	37,040.00	
製粉工場 90.00	49,140.00	
炭疽工場 40.00	25,128.00	
(附水加圧機) -	-	
水洗工場 60.00	76,440.00	
圧排工場 96.00	58,755.00	
(附水加圧機) 680	-	
(附水加圧機) 481	-	
溶液中間貯槽 3.5	20,470.00	
現場事務所 12.00	79,470.00	
倉庫下 16.00	9,082.00	
準備室 60.00	32,760.00	
乾燥及製粉工場 189.25	110,701.00	
(附水加圧機) 13.50	-	
汽釜室 38.00	24,024.00	
(附石灰置場) 6.00	-	
発電室 18.00	13,104.00	
硫磺貯蔵場 78.30	46,072.00	
(附水加圧機) 4.25	-	
第一倉庫 35.00	19,110.00	
合 計		

裏面白紙

建物勘定(1)

昭和23年 3 月 分

物 勘定内譯表(2)

昭和23年3月31日現在

内 容	評 価	金 額	摘 要
三野倉庫	90.00	49,140.00	
三野" "	90.00	49,140.00	
浦内母屋	5.00	1,892.00	
浦内米倉	5.00	3,784.00	
浦内箱倉	252.50	108,620.00	
浦内倉庫	3.00	1,135.00	
浦内社	30.25	4,733.00	
(浦内)	1.00	-	
第一米倉	86.34	28,316.8	昭和12月買入 全額
第一米倉	4,188	89,577	
第一米倉	4,936	83,414	
第一米倉	15.00	8,148.7	
第一米倉	36.00	4,980.00	
第一米倉	1,525.00	24,338.1	
第一米倉	10.00	4,985.7	
合 計		1,739,940.84	(計 1,132,449.84)

裏面白紙

構築物 勘定内譯表 (1)

昭和 23 年 3 月 3 日現在

相 手 先	金 額	摘 要
外壁及門	1 700.00	(江川堰排水-1=2000元) 毎價値R.42L.1
河水貯槽	2 000.00	
河水池搬槽	1 500.00	
水洗槽	10 800.00	
煙突	8 000.00	
廢液回収槽	25 000.00	(合計 61,000.00)
貯水槽	1 620.78	(貯水場西側賦税者塔)
集粉装置基礎	441.93	
乾燥機	944.26	
柳川水路切替機		
工事	9 601.68	
柳川渡岸設備	4 390.88	
舗装道路	2 362.24	
塙(原土名庫)	5 132.79	
原土名庫自動車機	14 960.37	
水洗槽	32 093.08	
原土粉砕機用C.外	8 900.41	
井	15 560.27	
集粉槽	3 519.00	
排水口外	2 150.50	
廢液田回收槽	5 684.42	
吸収槽	1 852.36	
中間槽	1 847.48	
高架水槽	13 106.40	
治性乾燥機	14 670.81	
煙突	8 642.48	
硫酸貯槽	44 302.56	
高架硫酸槽	10 610.75	
正門	977.50	
舗装道路(正門)	2 570.78	
圍道側柵	1 650.93	
圍道側溝	3 894.08	
合布井	566.44	
乾燥室	19 412.33	
自動車機	1 043.67	
合計		

構築物 勘定内

昭和 23 年 3 月分

裏面白紙

構築物 勘定内訳表 (2)

昭和23年3月31日現在

相手先	金額	摘要
木 構	929.35	無償譲与
山口国造軌道	282.86	
山口物産軌道	379.38	
"	421.61	
"	319.88	
"	480.62	
"	271.77	
西濃 性乾源 戸	858.91	
原土屋物産軌道	468.40	
仁井田物産軌道	121.91	
合計	36734.27	

構築物 勘定(2)

昭和23年3月分

裏面白紙

機械装置 勘定内訳表 (1)

昭和23年3月31日現在

品名	数量	金額	摘要
電動機 75HP	1	200.00	北沢正平研究所 焼 残留
50HP	1	11,000.00	"
40"	1	9,600.00	"
15"	2	10,600.00	"
10"	2	6,000.00	"
7.5"	1	2,500.00	"
5"	5	2,500.00	"
2"	5	8,000.00	"
1/2"	1	500.00	"
蓄力捲筒機	2	1,300.00	"
A型キヤ-トマ-ター	1	500.00	"
9-ビシホ0.70 3"耐酸性	1	300.00	"
" " " "	1	3,000.00	"
" 2 1/2" " " "	1	3,000.00	"
" 2 1/2" " "	1	200.00	"
" 2" " "	2	300.00	"
" 2" 直結式	1	100.00	"
" 1/2" 耐酸性	1	200.00	"
口クリ-ホ0.70/0"	1	7,500.00	"
" 2 1/2"	1	700.00	"
" 2" 耐酸性	1	5,500.00	"
" 2" "	2	200.00	"
" 1 1/2" "	2	200.00	"
70リヤ-ホ0.70 (2麻式)	1	4,000.00	"
" " "	1	3,550.00	"
" 帆布-清潔4x5	1	4,000.00	"
" 2麻式 耐酸性	1	2,500.00	"
" " 4x1 1/2	1	1,000.00	"
" " 4x2"	1	2,000.00	"
" 水圧式	1	600.00	"
水圧ホ0.70			"
粉 碎 機	1	450,000.00	"
" 鉄 5号 2	2	2,000.00	"
" 生上ハヤ-式	1	1,500.00	"
鉄 槽 籠	1	10,000.00	"
" 円筒型 6.5x7"	1	4,500.00	"
合 計			"

勘定 (1)

昭和23年3月分

裏面白紙

機械費 勘定内訳表 (2)

昭和 23 年 3 月 31 日現在

相手先	金額	摘要
鉄槽 同型 2'4" x 6' x 7' 1	7,500.00	✓ 焼残品
" " 3'6" x 6' 1	6,000.00	✓ " "
" " 2'6" x 6'3" x 7' 1	5,000.00	✓ " "
" " 2'6" x 6' x 7' 1	6,000.00	✓ " "
" 同型 4' x 2' x 1/2 1	4,000.00	✓ " "
" 空気圧縮用 1	7,000.00	✓ " "
" 同型 5' x 8' 1	8,000.00	✓ " "
" 1 2' x 3' 1	800.00	✓ " "
" " 1.6' x 3" 1	1,200.00	✓ " "
" " 3' x 4' 1	1,500.00	✓ " "
" " 4' x 4' 1	1,500.00	✓ " "
" " 2' x 5' 1	10,000.00	✓ " "
" " 8' x 5' 1	6,000.00	✓ " "
" " 8' x 5' 1	6,000.00	✓ " "
" " 3' x 10' 1	6,000.00	✓ " "
" " 7' x 6' 1	3,500.00	✓ " "
" " 8' x 6' 1	10,000.00	✓ " "
" 水圧水筒 同型 1	3,500.00	✓ " "
" 同型 3'3" x 1.6" 1	1,000.00	✓ " "
" 同型 8'6" x 5'6" 1	10,000.00	✓ " "
" 同型 2'6" x 5' x 3' 1	2,500.00	✓ " "
" " 2'4" x 7'6" 1	4,000.00	✓ " "
" 同型 同型 1	4,000.00	✓ " "
" " 5'3" x 3'6" 1	1,500.00	0 " "
" " 3'6" x 5' 1	5,000.00	✓ " "
" " 5' x 6' 1	4,500.00	✓ " "
" 同型 3" 1	3,000.00	✓ " "
" " 18" x 3' 1	3,500.00	✓ " "
" " 5' x 12' 1	11,000.00	✓ " "
" " 4' x 4' 1	3,500.00	✓ " "
" " 3' x 8' 1	3,000.00	✓ " "
" 同型 12" 1	600.00	✓ " "
" 同型 2' x 1'9" 1	500.00	✓ " "
木槽 同型 8'6" x 5'6" 3	20,000.00	✓ " "
" " 3	10,500.00	✓ " "
1.0v 32v 1	7,000.00	✓ " "
合計		

裏面白紙

機械費 勘定 (2)

昭和 23 年 3 月分

機械装置 勘定内譯表(3)

昭和23年 3月31日現在

相手先	金額	摘要
製塩地下コンベヤ	250000	焼残品
床物新コンベヤ	400000	"
送風機	325000	"
排風機	850000	"
圧込機	1000000	"
治炭機	500000	"
乾燥機	21000000	"
圧炒機	4500000	"
コンプレッサー 2号	500000	"
ベルトコンベヤ	1000000	"
コンプレッサー 1号	500000	"
空気圧縮機	1000000	"
インテリフ	950000	"
配管盤	5500000	"
積算電力計	2680000	"
動力配管一式	360000	"
各種秤	700000	"
魚類汲上げ機	1000000	"
魚類飲用器	4600000	"
配管装置一式	671000	"
伝導装置一式	704008	(小計 1,160,575.08)
原土粉砕機	398461	原土粉砕用(割合)
10HPモーター	262031	"
傾斜機	222785	"
5HPモーター	24600	"
昇降機	5400	"
伝導装置	287400	(小計 1,806,77)
炭槽	3298009	炭理用
硫酸計量槽	85418	"
水計量槽	33200	"
10HPモーター	270162	"
伝導装置	940236	"
配管装置	721298	(小計 53,423.23)
合計		

機械装置 勘定(3)

昭和23年 3月分

裏面白紙

機械費 勘定内訳表 (4)

昭和23年3月31日現在

相手先	金額	摘要
水洗攪拌機 15	14,115.72	水洗用)
EP-コンプレッサー 1	3,347.00	"
15HPモーター 1	3,519.47	"
排液水洗槽 4	2,255.33	"
セパレーター 2	2,742.39	"
15HPモーター-TRK 1	3,707.64	"
" BY-K 1	4,176.66	"
セパレーター 1	1,092.00	"
10HPモーター-MK 1	798.88	"
セパレーター 3	1,695.57	"
5HPモーター 1	1,035.2	"
配管装置	10,920.00	(合計 42.5/10.8)
7#ルーフレス 4	34,322.70	圧搾用
7#セパレーター 2	8,106.67	"
10HPモーター 1	2,531.00	"
配管装置 1	910.00	"
貯蔵装置 1	942.17	(合計 44.8/12.5)
セパレーター 1	1,592.21	液液用
15HPモーター 1	3,605.40	"
硬質製セパレーター 1	4,368.79	"
5HPモーター 1	1,875.32	"
硬質製セパレーター 1	3,158.00	"
5HPモーター 1	1,875.32	(合計 12632.84)
渣性乾燥機 1	76,320.14	(乾燥用)
ギヤードモーター 1	2,676.00	"
ベリグレートスター 1	9,677.53	"
1HPモーター 1	529.94	"
送風機 1	1,645.68	"
50HPモーター 1	7,086.29	"
ギヤードモーター 1	2,676.00	"
送風機 1	613.83	"
5HPモーター 1	1,907.98	"
2HPモーター 1	893.36	"
貯蔵装置 1	1,776.30	(合計 105,802.5)
製粉装置	1,283.58	米製粉用
合計		

機械費 勘定 (4)

昭和23年3月分

裏面白紙

機械装置 勘定内譯表(5)

昭和23年3月31日現在

相手先	金額	摘要
紙巻銃込機 1	1252.65	
10HPモーター 1	2726.00	
3HPモーター 1	1271.62	
昇降機 1	910.00	(合計 11,894.01)
サクリン装置 1	17599.92	第一製粉用
スクリーン 4	8000.94	
エアーホーロー 1	3748.65	
15HPモーター 1	3707.63	
紙巻銃込機 1	1252.65	
装置 1	749.66	
1HPモーター 1	487.00	
昇降機 1	625.59	
地下水ポンプ 1	649.28	
2HPモーター 1	926.10	
修繕費 1	728.00	
昇降機 1	620.36	(合計 43,092.78)
酸性乾燥室 1	2359.45	乾燥用
製粉装置 1	528.87	
20HPモーター 1	992.17	(合計 2987.59)
7-ビーム 70 2台 1	1359.53	製塩用
15HPモーター 1	2247.78	
7-ビーム 70 1	130.12	
1HPモーター 1	101.00	
塩分分離機 1	1039.75	
3HPモーター 1	360.00	(合計 5,078.18)
圧力機 1	23424.58	圧力用
給水槽 1	2070.70	
配管装置 1	16107.10	(合計 51,602.38)
高圧釜 1	7157.17	動力用
高圧釜 1	937.00	
低圧釜 1	637.00	
動力機 1	2228.00	
高圧釜 1	1547.00	
電灯設備 1	5102.4	
高圧釜 10kw 1	728.8	
発電機 1	84530.83	(合計 84,530.83)

機械装置

勘定(5)

昭和23年3月分

裏面白紙

機務装置 勘定内訳表 (6)

昭和23年3月9日現在

相手先	金額	摘要
送風機 /	10800	修理工用
3HP電-7-	2022	(合計 128,22)
7-ビボホ270 /	45567	倉庫用
3HP電-4-	8044	"
硫酸誘導配管 /	353136	"
硫酸誘導327 /	198093	" (合計 6,048,40)
7-ビボホ270 /	541338	遊休
" /	9108	"
" /	21133	"
送風機 /	16500	"
20HP電-7-	676800	"
7-ビボホ270 /	186255	"
1HP電-7-	5500	"
" /	4921	"
2HP電-7-	89700	"
3HP "	15256	"
5HP "	6377	"
" /	1500	"
13 1/2 HP "	238629	"
15HP "	360540	"
2HP "	93152	"
20HP "	247228	"
7 1/2 HP "	15922	"
" /	17319	"
15HP "	8700	"
20HP "	247228	"
" /	449682	"
5HP "	31700	"
1HP "	5318	"
1/2HP "	6400	"
1HP "	5318	"
2HP "	93159	"
" /	10173	"
" /	92610	"
3HP "	2856	"
3HP	3119	"
合計		

機務装置 勘定 (6)

昭和23年3月分

裏面白紙

機械装置 勘定内訳表 (7)

昭和 23年 3月 31日現在

相手先	金額	摘要
3HP E-7-	196.00	船体
5HP "	152.56	"
" "	16.00	"
" "	152.56	"
" "	180.62	"
" "	58.55	"
10HP "	361.36.00	"
20HP "	682.00	"
筒式口ル	464.57	"
2HP E-7-	101.73	"
20HP "	878.44	"
7.5HP "	365.95	"
1.0HP E-7-	546.00	"
7-ピストン70	502.22	"
7ピストン70	2102.00	"
電気モーター	520.00	船体用
筒口ル	400.00	米定
換気機	282.00	"
7-ピストン7-	480.00	船体用
硫酸槽	50.00	倉庫用
銅鉄槽	18.00	米定
1.5HP E-7-	250.00	"
10HP E-7-	200.00	" (計100,927.6)
縦横式ボイラ	6932.81	✓ 旧基礎
7ピストン70	5121.36	✓ "
3ル=7ル	16484.34	✓ "
ボイラ	2225.72	✓ "
硫酸70	3970.45	✓ "
7ピストン70	18503.56	✓ "
"	5875.89	✓ "
7-ピストン70	115.0	"
ボイラ70	2150.00	✓ "
7ピストン70	1925.98	✓ "
"	1893.00	✓ "
ボイラ70	1762.38	"
合計		

機械装置 勘定内訳表 (7)

昭和 23年 3月分

裏面白紙

機械装置 勘定内訳表 (8)

昭和23年 3月 3 / 日現在

相手先	金額	摘要
クレーン 1	26083	"
セリヒエカク 1	32255 ✓	"
原土粉砕機 1	26694	"
" 1	38276	"
圧搾機 1	72000 ✓	"
原土槽 7	372234 ✓	"
EP-コンベヤ 1	94207 ✓	"
ボルト 1	298000 ✓	"
三股ロール 1	500000 ✓	"
蒸気缶 1	200000 ✓	"
活性炭乾燥装置 1	1670953 ✓	"
蒸気機 1	19400 ✓	"
硫黄調気槽 1	84414 ✓	"
玉砕機 2	203200 ✓	"
木八式製粉機 1	735359 ✓	"
活性炭乾燥装置 1	1961938 ✓	"
ストーカー 1	200000 ✓	"
蒸気缶 3	370408	"
グリルサイロン 1	64203 ✓	"
ボルト 1	22865 ✓	"
サドポンプ 1	192221 ✓ (合計 201,058.27)	"
合計	1953011.31	

裏面白紙

機械装置 勘定 (8)

昭和23年 3月分

車輛運搬具勘定内譯表

昭和23年3月31日現在

内 訳	取 得			満 期			額	摘 要
	年	月	日	年	月	日		
前月未残高								
自動車 22							843.29	使用価値なし
荷車 21							512.58	
ト 4							283.37	
リヤカー 1							255.00	
国産軌道車 1							154.24	
壊物運搬車 1							158.04	
リヤカー 1							543.70	
自動車 1							1030.87	
自 転 車 1							207.67	
運 搬 箱 1							46.05	
当 月 未 残 高							946.41	

裏面白紙

車輛運搬具勘定

昭和23年3月末

工器具備品勘定内訳表(1)

昭和23年3月31日現在

相手先	金額	摘要
蒲団4床	4374	本記所記
車上電話機2	140000	
2170317-1	430000	
西油机 3	330000	
脱水回轉椅子 3	330000	
217-1011	75000	
先油机 7	679000	
茶棚	75000	
応接用椅子 2	140000	
2170317	600000	
小型回轉椅子	546000	
西油机	275000	
炭后巻 10kw 1	7287	
銃量金庫	380000	
着棚	700000	
応接用椅子 2	598000	
茶卓子	520000	
着棚	600000	
膝字版 1名	150000	(本記所記 549066)
事務用机 38	25281	普通工務所記
椅子 32	4423	
応接用 " 5	4181	
電話着席 35	22349	
" 椅子 41	3241	
" 椅子 167	8607	
車上電話機 2	61773	
21413-1-2	26744	
膝字版 1	1176	
印文 217-217-1	12943	
着席椅子 1	22	
ハンコ 3	1197	
外用保管庫 11	143506	
着類庫 1	1091	
着類整理庫 4	545	
金庫 1	41767	
柱時計 1	318510	
合計		

裏面白紙

工器具備品勘定(1)

昭和23年3月分

工具器具備品勘定内訳表(2)

昭和23年3月31日現在

相手先	金額	摘要
小型汎用ポンプ2	50778	
中型 " "	29685	
中型 " "	91932	
肺活量計	1236	
視力検査器	2806	
握力計	930	
身長計	619	
自動分銅式体重計	4617	
滴	819	
シヤ才	20708	
蚊帳	71223	
柱時計	1957	
バレー用昇	73000	
器具整理机	2343	
書棚	910	
石油噴灯器	2971	
"	450	
石油瓦斯発生器	22741	
電気ヒーター	1200	
圧縮空気計	2350	
ボールシム	1250	
恒温槽	790	
抵抗器	450	
分析天秤	4050	
上皿天秤	1579	
ガラスヒーター	1976	
標準節	20569	
オートケレグ	9874	
電気恒温乾燥器	5321	
保温乾燥器	50575	
油浴用電気恒温器	3963	
セメント灰度計	1800	
環庄器	4628	
白金坩堝	9100	
電気坩堝炉	1450	
器具	28977	
合計		

裏面白紙

工具器具備品 勘定(2)

昭和23年3月分

工具器具備品勘定内訳表(3)

昭和23年3月31日現在

相手先	金額	摘要
ヒ-9-10Lス /	11235	
脱水機 /	1748	
ヒ-9- / 2	663	
管気重機 /	4415	
恒温水槽 /	800	
脱水機 /	37836	
下ボコ~70 /	4487	
電気攪拌機 /	8458	
黄粒巻 /	132	
目録 /	22386	
重量用硬本計 /	198000	
耐伸度試験機 /	1435000	
抵抗巻 /	430000	
アツル /	285000	
目録用計 /	74000	
重量用硬本計 /	217140	
Xカー /	34000	
台 秤 /	16382	
/	13000	(合計 38,962.03)
回転椅子 5	161	殆ど使用価値なし
丸型 " 2	120	
不カ-複字機 /	5888	
竹才兼用抄紙機 /	961270	
防室遮光器 /	247864	
ストーブ /	174	
自転車スリッパ /	2022	(合計 12,179.99)
合計	10604963	

裏面白紙

工具器具備品勘定(3)

昭和23年3月分

掃堀権勘定内訳表

昭和23年3月31日現在

相手先	金額	摘要
新発田原土山	21,000/44	新発田原土山 101.567坪
小松	44,723.25	石川原小松市 228.101坪
東九原土山	47,947.51	能美郡 7.777坪
伊豆原土山	34,905.25	静岡原加茂郡 152.354坪
覆城	20,420.40	新発田原覆城郡 26.129坪
		残存期限=7年11月
		権利消滅
		減価消却金額5.2
合計	168,998.45	

裏面白紙

掃堀権勘定

昭和23年3月分

試験研究助定内訳表

昭和23年3月31日

内 訳	當 月	累 計	摘 要
本試験研究費 青島試験研究費		5682587 48000	不良資産
合 計		5730587	

裏面白紙

試験研究助定

昭和23年3月分

貸 費 勘 定 内 訳 表

昭和 23 年 3-3/月分

内 訳	當 月	累 計	備 考
青海工場 酸性肥料工場 移 転 費		984.00	不良資産
合 計		984.00	

裏
面
白
紙

貸 費 勘 定

昭和 23 年 3 月分

資本参加勘定内訳表

昭和23年3-3/月分

内 訳	當 月	累 計	摘 要
日産化学工業株式	10440株	730800.00	
"	6550	383887.00	
日本石炭株式	60	3000.00	
白土組合出資		1150.00	
" 資材購入資金		10000.00	
合 計		1128837.00	

資本参加勘定

昭和23年3月分

裏面白紙

柵卸資産勘定内訳表(1)

昭和23年3月分

名	單位	當 月		累 計		摘 要
		數 量	金 額	數 量	金 額	
原 料						
活性原土	吨			135.680	92	
酸性原土	"			600.000	49,895.53	
原 石	"			147.005	38,667.91	
方解石	"					
70% 灰	"			262.9	968.48	
硫 酸	"			94.171	15,778.61	
石 灰	"			1.274	1,136.58	
生石 灰	"			8.882	18,306.68	
合計					393,354.71	
燃料						
加工 煤	枚			1.046	74,235.50	
煤	"			5.274	23,124.30	
天玉 繩	丸			32	2,694.91	
煤 塊	枚			39.560	11,868.00	
毛 炭	"			1.874	23,827.45	
70% 灰	"			9.050	12,893.43	
小 煤	"			2.693	359.86	
煤 炭	"			2.77	54.00	
合計					82,745.45	
燃料						
石 炭	吨			124.387	135,474.66	
重 炭	"				88,271.22	
炭	"			4	295.02	
木 炭	貫			290.6	6,369.67	
合計					230,410.57	

裏面白紙

柵卸資産 勘定
昭和23年3月分

修繕材料勘定内訳表

昭和23年2-3月分

内 訳	當 月	累 計	摘 要
鉛 精	4559 2 配	2370.04	
豆鉛引鉄板	1259 枚	2482.97	
砲金口金	443	3983.78	
釘 4"	7430 枚	2113.65	
" 1 1/2"	15940	2582.87	
釘 号 槽	45050	8300.58	
工用丸板 277	25	3700.00	
杉 板 3分	391 枚	3384.79	
杉 角	391 本	5328.55	
工用木羽板	53212	7890.00	
レバト	212 本	4467.98	
杉 皮	165 丸	4077.32	
豆鉛引鉄線	250 枚	1432.12	
鉄 板	175 枚	8937.52	
フートバルト	89	6665.00	
スリースバルト(株)	21	1955.00	
スト770バルト	101	2822.00	
スリースバルト(2分)	81	18590.00	
板気バルト	18	4240.00	
" ス770 "	1079	39867.05	
ビスストネ板	3832	1342.54	
フランジ	262	4658.10	
ボールバリアン	42	1187.00	
スラストバリアン	169	6259.30	
ボール(2分)	3623	1701.79	
" (3分.4分.5分)	1520	6730.46	
電気ボルト	1	2100.00	
特殊メタル	475	3573.50	
メタル(各種)	44	7711.38	
トロメタル	219	3504.00	
石臼用メタル	14	2800.00	
炭棒棒	3362	2823.00	
電気	985	5175.16	
セメント	1415	26281.12	
メーンコック	60	2720.00	
其他 139件		4367.97	
合 計		218132.54	

裏面白紙

修繕材料 勘定

昭和23年3月分

消耗品勘定内訳表

昭和23年3-3/月分

内 訳	當 月	累 計	備 考
カーバイト	25 270 包	4 084 07	
喰 切 幕	67 420 包	11 456 90	
草 幕	43 本	1 290 00	
耐酸圧搾機	60 枚	2 680 00	
ゴム手袋	86 双	2 208 66	
ゴムハン	180 枚	3 166 63	
ゴムワール	20 缶	3 700 00	
スゴフ	145 丁	6 653 26	
竹 筥	50 本	1 353 25	
茶 碗	505 本	1 919 00	
碗 椀	65 本	1 455 67	
電 球 40W	334 枚	3 467 32	
" 100W	97 枚	3 607 85	
" 60W	101 枚	2 625 33	
ボイラー	28 枚	1 878 68	
塗 料	265 缶	1 894 16	
ト ン	118 本	4 680 98	
早ゴム板	101 910 包	11 785 81	
ビーカー	861 枚	1 154 39	
師 線	123 152 枚	3 921 27	
中 "	1026 枚	1 242 42	
（VAM）糸	42 1 6 本		
サリコシホース	7 本	2 350 32	
"	94 本	5 910 00	
ゴムホース	1241 52 本	9 230 00	
酸差ホース	1196 2 本	4 801 60	
アセター	10 枚	3 360 00	
鏡	158 枚	2 252 10	
濾 布 36"	4 319 52 枚	17 644 62	
" 30"	771 2 枚	4 170 00	
" 26"	447 2 枚	1 710 31	
フワフワ	242 154 枚	5 986 18	
合 計		133 641 78	

消耗品勘定

昭和23年3月分

裏面白紙

貯蓄勘定内訳表

昭和23年3-31月分

内訳	当月	累計	摘要
鉄板類		3,950.00	
糸降機	407	1,000.00	
ト口車鋼	107	3,200.00	
ベルト	2本	10,000.00	
糸降機ケース	14	4,000.00	
" バケツ	1058	1,000.00	
" 鉄骨	17	1,750.00	
スクリーンコンバヤ	10	3,000.00	
"	14	1,040.00	
攪拌機羽	8	8,000.00	
手押運搬車	1	250.00	
ト口車輪	4	800.00	
リヤカー	4	200.00	
電気溶接機	100台	2,500.00	
軌條	110本	1,320.00	
ボール	1	200.00	
ソーリ		4,780.00	
瓦斯管各種	7.75匹	15,000.00	
バルブ	500個	5,000.00	
コック	50	1,000.00	
フランジ	750	2,500.00	
エルボ	250	1,000.00	
牛	105	500.00	
耐火煉瓦	4,000枚	4,000.00	
乾燥機羽	3巻	16,200.00	
石鏡	304	3,000.00	
瓦	2,700枚	2,300.00	
同 筋	57	15,000.00	
運搬金具	2007	700.00	
鋸 鋸屑	2	1,400.00	
ドラム缶	30缶	1,000.00	
焼鉄板		1,000.00	
鋼スラフ	0.5匹	4,000.00	
正焼鉄板	9.0匹	9,000.00	
合計		290,070.00	

裏面白紙

貯蓄勘定

昭和23年3月分

半製品製造勘定内訳表

昭和23年3月31日現在

相手先	金額	摘要
半製品		
酸性白土	651,471.97	237.900kg
生石膏	10,000.00	6.170kg
合計	661,471.97	
製品		
酸性白土(25kg)	121,182.00	1.518袋
酸性白土(75kg)	1,650.00	11袋
"(60kg)	4,680.00	39 "
不才川(40kg)	4,417.62	122 "
石膏(25kg)	17,575.60	242袋
合計	150,515.22	
合計		

裏面白紙

半製品製造勘定

昭和23年3月分

短期債権勘定内訳表

昭和23年3月31日現在

相手先	金額	摘要
取引保証金三井物産	5,000.00	
日産物産	16,000.00	
在烟回付	200.00	
立替金関係		
白沢組	20,901.68	増設2号
名古屋工所	2,976.96	カーバ付代
従業員	2,215.00	配給品代
岡中常次	1,610.00	工賃
其他健康保険		
科厚生年金等7件	2,307.20	
小計	30,050.84	
前掛関係		
倉前	1,684.40	味ソ代
香海上越貨物	10,000.00	運賃
朝日工所	15,000.00	天然石膏代
宗奥川製粉物産元工所	20,512.50	ミソ代
新野工所	52,970.60	縄代
日産商會	12,055.00	硫磺代
小計	122,262.50	
配給品関係	20,455.49	
先掛金関係		
栄源商店	5,739.00	
達和商店	740.00	
福山機材店	1,661.00	
美環堂業	480.00	
堀田虎松	129,610.00	
東北堂業	2,580.00	
小計	140,810.00	
合計	340,278.83	

短期債権勘定

昭和23年3月分

裏面白紙

賣上債権勘定内訳表

昭和23年3月31日現在

相手先	金額	摘要
新日	15,812.5	
淡路	14,760	
中島	4,095.0	
橋本	4,665.0	
宮井	11,368.75	
甲斐	2,390.00	
川内	14,817.50	
昭和	3,690.00	
和石	548.00	
中島	111,562.50	
松本	150,000.00	
松本	118,800.00	
松本	131,175.00	
松本	3,925.00	
松本	14,326.50	
合計	562,997.0	

賣上債権勘定

昭和23年3月分

裏面白紙

納税準備金 預金預金勘定内譯表
 法廷区預金 昭和23年3月31日現在

預金先	種別	金額	摘要
帝國銀行東京支店	通知 第二封	5,000.00	
"	普通 第二封	195,622.21	
野村銀行	普通 第二封	5,000.00	
貯蓄局	特別貯蓄 第一封	10.00	
"	集合郵便	389.59	
山崎銀行	普通	470.70	
第四銀行	普通	547.32	
帝國銀行	"	185.29	
野村銀行東京支店	"	314.36	
"	普通	12,445.83	
"	普通 自由	64,204.32	
信友銀行見込支店	自由	825.00	
現金		30,665.30	
長岡六地銀行	普通 第一封預	21,887.83	
"	" 第二封	39,891.33	
"	振替貯蓄 第一	250.00	
"	自由預金	20,342.97	
第四銀行	"	47,610.70	
普通郵便局	貯蓄	1,104.50	
現金		26,513.42	
		473,080.63	
法廷区預金		3263	
納税準備金		49468	
合計			

預金預金 納税準備金 勘定

昭和23年3月末

裏面白紙

仮拂金勘定内訳表

昭和23年3月31日現在

相手先	金額	摘要
日産化学工業	92,434.67	
日本特殊陶業 秋浦校	1,665.63	特損の一部
白土組 代	4,720.00	
" 代	13,000.00	
協立商工社 物品代	104,871.82	
鶴田商店 物品代	111,285.00	
旅費関係	11,600.00	
全国特産協会 物品代	1,440.81	
井組 物品代	14,463.00	
国産化学	300.00	試料 硝子
硝子	813.00	硝子
倉庫 物品代	54,101.9	硝子
飲食	2,643.00	硝子
香梅各種公園	2,366.64	硝子
土行 物品代	11,257.45	硝子
御漢堂 物品代	68,922.23	硝子
特殊品 物品代	787.00	硝子
硝子	4,058.40	硝子
	315,114.68	
	1,200,777.30	
合計	2,123,093.92	

仮拂金勘定

昭和23年3月分

裏面白紙

負債及資本勘定内譯表

昭和23年3月31日現在

借入先	種別	利率	返済期限	金額	摘要
資本金				4,000,000.00	
法定準備金				26,000.00	
別途積立金				45,000.00	
長期借入金 日産化学工業				1,114,687.00	
短期借入金					
日産化学	東京工場建設資金			854,254.44	
"	約手借入			561,000.00	
"	次金			1,658,000.00	
所打銀行	約手	1610.00		1,659,000.00	
"	"	5%		14,488,521.15	
"	"	4.5%		429,000.00	
"	"	3%		1,550,000.00	
"	"			300,000.00	
"	"			300,000.00	
"	"			250,000.00	
合計				6,415,067.59	
借入債務					
東亜汽機株式会社	互換			860.00	
東京瓦斯株式会社	"			33,896.00	
大阪金物株式会社	"			16.00	
倉庫工務株式会社	ナソ外			28,770.00	
松本商店				1,500.00	
宮田商店				7,645.00	
合計				42,687.00	
合計				6,457,754.59	

裏面白紙

諸負債及資本勘定

昭和23年3月末

前受金預り金
未拂金假受金
決定内譯表

昭和23年3月31日現在

借入先	種別	利率	返済期限	金額	摘要
前受金					
中級訓練				400.00	
陸北学模範				225,000.00	
小川町				250.00	
松岡商店				3,240.00	
藤田製陶所				13,000.00	
				242,490.00	
預り金					
羽田第一作五名	国民貯蓄			507.15	
各課者控費	共			154.23	
三月分税金				640.42	
系則規程	三月分経費			2,623.25	
縣民生計課	課			124.78	
				34,539.03	
未拂金					
陸北学借入金	信託			125,298.02	
"	信託			2,104.64	
"	事務貯蓄			1,591.90	
口車振替	既補校延滞金			6339.26	
若松上級	三月分給与			28,443.00	
日本区産番	貸付			4,431.00	
同海代表	貸付			1,554.29	
入不活以外				920.66	
厚生費				580.24	
操縦校				360.00	
縣(市)民生活課	課			1,237.01	
				182,860.02	
假受金					
従業員国民貯蓄	健康及厚生年金			655.84	
従業員配給品				14,575.68	
訂代				20,320.00	
西山才助				622.00	
				17,880.52	
合計				17,880.52	

前受金預り金
未拂金假受金
決定

昭和23年3月末

裏面白紙

裏
面
白
紙

損益計算書

自昭和23年3月
至昭和23年3月

日本活字印刷株式会社

損 失				利 益			
目	残	高	前月比較	目	残	高	前月比較
賣上品總原價				賣上高	5,182,548.95		
一般管理及販賣費	771,927.51			内部賣上高			
差額勘定				一般管理及販賣費戻額			
支拂利息及割引料	54,825.62			差額勘定	5,460.00		
財産評價損				受入利息及配當金	61,927.71		
財産賣却損				船舶收入			
証券發行差金償却				財産評價益			
貸倒償却				財産賣却益			
法人税等				不動産收入	6,806.00		
寄附金	4,600.00			雑益	25,203.20		
雑損	3,456.44			繰越中製品	661,421.97		
当期利益金				前製品	150,555.22		
材料費	2,438,074.41			前期損失金	58,753.88		
燃料費	812,783.40						
製造経費	1,736,393.27						
運送費	114,243.00						
前繰越物	263,261.3						
前製品	139,431.00						
合 計	6,096,952.03			合 計	6,096,952.03		

裏面白紙

損益計算書

昭和23年3月分

貸借對照表

昭和 22年 9月 30日現在

日本海陸運送株式會社

借 方			貸 方		
科 目	残 高	前月比較	科 目	残 高	前月比較
未拂込資本金			資 本 金	4,000,000.00	
固定資産			法定準備金	26,000.00	
有形資産			任意積立金		
土地	6,143,191.7		別途積立金	45,000.00	
建築物	1,948,223.45		負債		
構築物	374,252.03		長期負債		
機械装置	1,751,869.31		長期借入金	1,114,187.00	
船舶			短期負債		
車輛運搬具	9,903.54		短期借入金	5,015,067.59	
工具器具備品	76,243.92		買入債務	1,040,488.82	
建設假勘定			割引手形	1,115,000.00	
無形資産			預り金	14,025.02	
特許			未拂入金	166,806.96	
地権	168,998.45		前受金	9,626.84	
漁業権	57,799.09		引当金		
試験研究費	1,919.22		減価償却引当金	60,454.23	
開發費	1,969.22		納税積立金	1,064,073.7	
期出資			納税引当金		
資本參加	1,478,837.00		修繕引当金		
長期投資			退職給付引当金	740,750.00	
流動資産			賞與引当金	406,131.8	
棚卸資産			利益	226.31	
原材料	228,081.51		繰越利益金		
包装材料	25,553.53		常期利益		
燃料	91,357.08		諸所勘定		
修繕材料	166,066.37		本店勘定		
消耗品	124,642.48		出張所勘定		
漁具	290,070.00				
半製品	106,017.10				
製品	301,032.03				
仕掛品					
副産物					
常座資金					
有價証券	1,304.00				
短期債権	101,143.53				
賣上債権	33,561.85				
受取手形					
未收収益	181,703				
前拂費用	11,284.73				
預金	571,753.29				
現金	494.48				
納税準備預金	326.31				
假拂金	181,703.29				
經過資産					
社債發行差金					
諸所勘定					
貸倒損失	422,870.71				
27年償還支店春損失	37,619.31				
有期損失出張所	5,572.85				
合 計	10,889,038.32		合 計	10,889,038.32	

偶發債務

貸借對照表

昭和 22年 9 月末

裏面白紙

損益計算書

自 昭和 22 年 8 月 1 日
至 昭和 22 年 9 月 30 日

損 失			利 益		
目 目	残 高	前 月 比 較	目 目	残 高	前 月 比 較
賣上品總原價			賣 上 高	1,553,266.00	
一般管理及販賣費	177,444.29		内 部 賣 上 高		
差 額 勘 定			一般管理及販賣費戻額		
支拂利息及割引料	579,677		差 額 勘 定		
財 産 評 價 損			受入利息及配當金	5,637	
財 産 賣 却 損			船 舶 收 入		
社債發行差金償却			財 産 評 價 益		
貸 倒 償 却			財 産 賣 却 益		
法 人 税 等			不 動 産 收 入		
寄 附 金	2,500.00		雜 益	25,040.40	
雜 損	1,114.92		雜 損	106,077.10	
當 期 利 益 金			雜 益	30,032.03	
材料	777,663.72		雜 損	5,572.85	
燃料	223,714.45				
労務	527,362.28				
運送	39,653.50				
運送	71,833.63				
前	162,321.79				
合 計	1,991,205.56		合 計	1,991,205.56	

裏面白紙

損益計算書

昭和 22 年 9 月 分

貸借對照表

昭和 22年 3月 31日現在

日本油性白土株式會社

借方			貸方		
科目	残高	前月比較	科目	残高	前月比較
未拂込資本金			資本金	4,000,000.00	
固定資産			法定準備金	26,000.00	
有形資産			任意積立金		
土地	64,319.17		別途積立金	45,000.00	
建物	1,993,263.45		負債		
構築物	374,252.03		長期負債		
機械装置	2,253,674.18		社債		
船舶			長期借入金	1,114,687.00	
車輛運搬具	9,903.64		短期負債		
工具器具備品	49,470.97		短期借入金	5,015,067.59	
建設仮勘定			買入債務	17,338.17	
無形資産			割引手形		
特許権			前受り	62,900.00	
地権	169,612.81		預り	2,930.18	
漁業権			未拂入金	153,997.00	
試験研究費	57,799.09		前受		
開發費	19,692.22		假受	51,268.84	
期出資			引金		
資本參加	1,028,837.00		改償引當金		
長期投資			納税積立金	149,437.83	
流動資産			納税引當金		
棚卸資産			修繕引當金		
原材料	193,407.06		退職給付引當金	46,464.00	
包装材料	21,865.89		賞與引當金	21,708.12	
燃料	27,904.86		利益	637.88	
修繕材料	190,166.19		繰越利益		
消耗品	31,113.45		当期利益		
漁野産品	71,833.63		諸所勘定		
半製品	162,521.79		本社勘定		
製品	291,670.00		支店勘定		
仕掛品			出張所勘定		
副産物					
當座資金					
有價証券	130,500.00				
短期債権	54,793.34				
買上債権	52,033.85				
受取手形	18,170.3				
未收収益					
前拂費用	19,426.7				
預金現金	6,112,918.9				
納税準備預金	48,141.00				
法定貯預金	637.88				
假拂金	1,795,465.19				
經過資産					
社債發行差金					
諸所勘定					
支店損欠	488,890.71				
出張所損欠	39,619.31				
出張所					
合計	10,707,423.61		合計	10,707,423.61	
偶發債務					

裏面白紙

貸借對照表

昭和 22年 3月 月末 70

損益計算書

自昭和21年3月10日
至昭和22年3月10日

日本生白粉株式会社

損失			利益		
科目	残高	前月比較	科目	残高	前月比較
買上品總原價			賣上品高	702,618.60	
一般管理及販賣費		1,733,188.82	内部賣上高		
差額勘定			一般管理及販賣費戻金		
支拂利息及割引料		4,940.23	差額勘定	5,460.05	
財産評價損			受人利息及配當金	3,004.63	
財産賣却損			船舶收入		
社債發行差金償却			財産評價益		
貸倒償却			財産賣却益		
法人賠償等			不動産收入	2,780.36	
寄附金		600.00	雑益	400.00	
雑損		239.00	繰越半額	71,833.63	
当期利益金		202,200.00	繰越半額	162,521.79	
都改税		389,260.95	前期損失金	39,619.31	
製造経費		164,536.27			
材料費		75,112.52			
労務費		128,955.00			
運送費		26,526.03			
前期繰越		139,431.05			
合計	1,007,880.37	1,007,880.37	合計	1,007,880.37	

減價償却費

損益計算書

昭和22年3月分

裏面白紙

裏面白紙

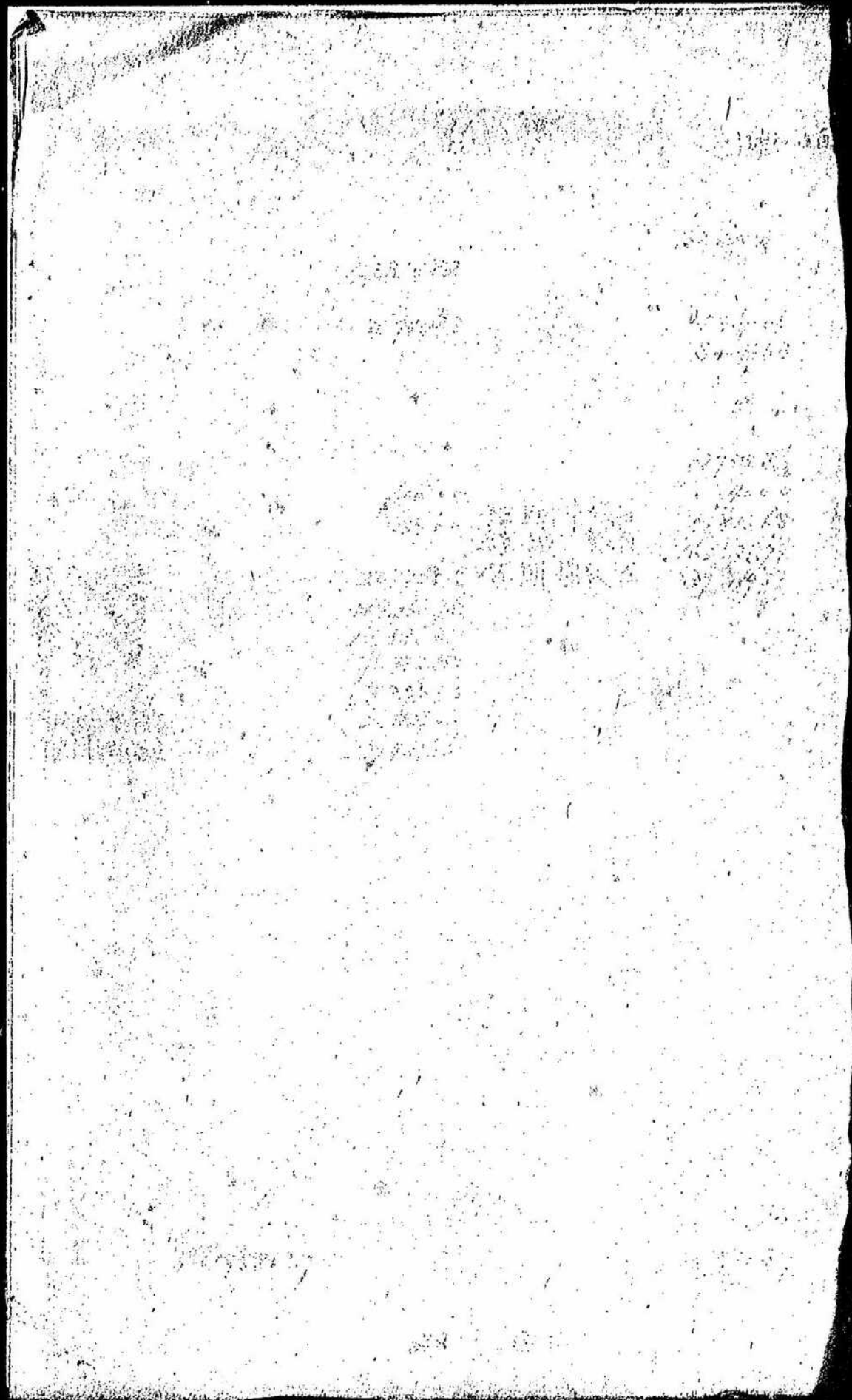

固定資産評価増減
棚卸資産
明細表

日本活性白土株式会社

裏
面
白
紙

土地勘定内譯表

昭和 年 月 日現在

品名	單位	前月末残高		當月受入高		當月輸出高		當月末残高	
		數量	金額	數量	金額	數量	金額	數量	金額
江洲区耕田	丁目								
2290	荒地	0.37422	15.00	219,324.00	15.00	506,103.00	15.00	286,805.70	
2278.2	"	8744		5,883.60		13,116.00		7,432.40	
2296	"	07703		24,526.45		56,597.50		32,073.05	
2300	"	139454		90,645.10		209,181.00		118,536.90	
2311	"	4925		320,320		7392.00		4,183.80	
2312	"	4800		13,395.00		7245.00		4,105.50	
2313	"	4598		2,988.70		6,877.00		3,908.30	
2314	"	3956		2,571.40		5,934.08		3,362.68	
2315	"	4180		2,717.00		6,270.00		3,553.00	
2316.1	"	178725		10,730,100		27,832,750		16,908,650	
2316.2	"	11122		7,229.70		16,683.00		9,453.30	
2320	"	5239		3,437.85		7,930.50		4,492.65	
2327	"	7185		5,974.90		12,777.00		7,802.10	
2328	"	11789		7,609.60		22,176.00		14,566.40	
2330.1	"	9974		6,483.10		14,966.00		8,482.90	
2331	"	17272		12,571.80		29,058.00		16,486.20	
2345.1	"	3884		2,524.61		5,526.00		3,001.40	
2369	雑草	20.00		13.10		2000.00		2,986.90	
245/8年登録税				(1) 16,054.47				(-) 16,054.47	
" 不納税取除税				8,424.30				(-) 8,424.30	
江洲区耕田	丁目								
1796.1	荒地	27132	15.00	22,519.56	15.00	48,887.60	15.00	26,368.04	
1797.1	"	9886		8,233.68		17,812.80		9,579.12	
1797.2	"	8420		6,956.80		15,974.00		8,977.10	
1798	"	4144		3,417.82		7,476.20		4,028.38	
1799	"	12828		10,417.34		23,090.40		12,443.16	
1800.2	"	3373		2,777.11		7,071.40		4,271.81	
1800.2				2,799.59				(-) 2,799.59	
1800.2				1,899.81				(-) 1,899.81	
" 不納税取除税				1,355.05				(-) 1,355.05	
合計		256,194		614,519.17		1,350,228.90		706,519.70	

土地勘定

昭和 年 月 末

裏面白紙

構 築 物 勘 定 内 譯 表

昭和 年 月 日現在

品 名	單 位	前 月 末 殘 高		當 月 受 入 高		當 月 揚 出 高		當 月 末 殘 高	
		數 量	金 額	數 量	金 額	數 量	金 額	數 量	金 額
			構造	買 取	帳 簿 價 格	帳 簿 價 格	帳 簿 價 格		垂 引 増
河氷貯槽	12月区	1個	2300						
河氷貯槽	102x102	1		2,000.00		10,000.00		8,000.00	
河氷貯槽	86x66	4		1,500.00		8,000.00		6,500.00	
補助機物	機247	1		1,043.67		2,000.00		956.33	
木 構	3石入	1		929.35		1,000.00		70.65	
10区全軌道	12月区	30間		292.86					
10区物動	75間	1		421.61					
"	317	1		219.88					
"	457	1		680.62					
"	12月区	1		271.77					
原土埋設軌道	297x1.45	1		379.38					
"	7x2.60	1		1,583.40					
原土埋設軌道	12月区	1							
原土埋設軌道	7-27-7	1		12,261.71					
原土埋設軌道	27	1							
合 計				34,674.64		42,200.00		1,566.64	

構 築 物 勘 定

昭和 年 月 末

裏 面 白 紙

機械装置勘定内訳表 (1)

昭和 年 月 日現在

品名	單位	前月末残高		当月受入高		当月移出高		当月末残高	
		數量	金額	數量	金額	數量	金額	數量	金額
名 稱	構造	頁	取	限	指	限	指		
				價	類	價	類		増
昭和機	75HP	1		14,200.00		18,750.00			4,550.00
	50HP	1		11,000.00		15,000.00			4,000.00
	40	1		7,600.00		12,000.00			2,400.00
	20	1		6,000.00		8,000.00			2,000.00
	15	2	5,300	10,600.00	6,000	12,000.00			1,400.00
	10	2	9,000	6,000.00	4,000	8,000.00			3,000.00
	75	1		2,500.00		3,000.00			500.00
	5	3	2,250	6,750.00	2,500	7,500.00			750.00
	5	2	1,500	3,000.00	2,000	4,000.00			1,000.00
	3	2	1,300	2,600.00	1,800	3,600.00			1,000.00
	3	1		1,200.00		1,200.00			-
	2	2	1,500	3,000.00	1,600	3,200.00			200.00
	2	3	1,000	3,000.00	1,200	3,600.00			600.00
	2	1		5,000.00		8,000.00			3,000.00
新巻電機機	125HP	2	6,500	13,000.00	8,000	16,000.00			3,000.00
A型機	75HP	1		3,500.00		5,000.00			1,500.00
1-ビシボ	30耐破性	1		300.00		300.00			-
"	3"	1		3,000.00		4,000.00			3,000.00
"	2 1/2"	1		3,000.00		4,000.00			1,000.00
"	2 1/2"	1		300.00		500.00			300.00
"	2"	1		2,000.00		3,000.00			700.00
"	2"直立式	1		100.00		500.00			400.00
"	1 1/2耐破性	1		300.00		500.00			200.00
17-411機	10"	1		7,500.00		15,000.00			7,500.00
"	2 1/2"	1		700.00		2,000.00			1,300.00
"	2"耐破性	1		5,500.00		6,000.00			500.00
"	2"	2		200.00		1,000.00			800.00
"	1 1/2"	2		200.00		1,000.00			800.00
705機	2筒式	3	2,500	7,500.00	6,000	18,000.00			12,000.00
"	"	1		3,500.00		5,000.00			4,450.00
"	1 1/2耐破性	1		2,500.00		6,000.00			3,500.00
"	直立式	1		4,000.00		5,000.00			4,000.00
"	4'x1/4"	1		1,000.00		1,500.00			500.00
"	4'x2"	1		5,000.00		6,000.00			4,000.00
"	水圧式	1		600.00		1,500.00			900.00

機械装置勘定 (1)

昭和 年 月 末

裏面白紙

機械装置勘定内訳表(2)

昭和 年 月 日現在

品名	單位	前月末残高		当月受入高		当月拂出高		当月末残高	
		數量	金額	數量	金額	數量	金額	數量	金額
粉砕機	台	1		1	150,000.00	1	200,000.00		50,000.00
"	台	2	1,000.00	1,000.00	3,000.00	1,000.00	5,000.00		4,000.00
"	台	3	1,500.00	1,500.00	15,000.00	1,000.00	3,000.00		15,000.00
送 槽	台	1		1	10,000.00	1	15,000.00		5,000.00
"	台	1		1	4,000.00	1	5,000.00		1,000.00
"	台	1		1	7,000.00	1	7,000.00		0.00
"	台	1		1	4,000.00	1	4,000.00		0.00
"	台	1		1	3,000.00	1	6,000.00		3,000.00
"	台	1		1	5,000.00	1	6,000.00		1,000.00
"	台	1		1	6,000.00	1	6,000.00		0.00
"	台	1		1	6,000.00	1	6,000.00		0.00
"	台	2	2,000.00	2,000.00	4,000.00	2,000.00	4,000.00		0.00
"	台	1		1	7,000.00	1	7,000.00		0.00
"	台	1		1	6,000.00	1	6,000.00		0.00
"	台	1		1	8,000.00	1	8,000.00		0.00
"	台	1		1	1,000.00	1	16,000.00		15,000.00
"	台	1		1	2,000.00	1	10,000.00		8,000.00
"	台	1		1	1,500.00	1	15,000.00		13,500.00
"	台	1		1	8,000.00	1	8,000.00		0.00
"	台	1		1	10,000.00	1	10,000.00		0.00
"	台	1		1	6,000.00	1	6,000.00		0.00
"	台	1		1	6,000.00	1	7,000.00		1,000.00
"	台	1		1	3,500.00	1	5,000.00		1,500.00
"	台	1		1	10,000.00	1	10,000.00		0.00
"	台	1		1	10,000.00	1	10,000.00		0.00
"	台	1		1	3,500.00	1	3,500.00		0.00
"	台	1		1	1,000.00	1	1,000.00		0.00
"	台	1		1	2,500.00	1	2,500.00		0.00
"	台	1		1	4,500.00	1	6,000.00		1,500.00
"	台	1		1	4,000.00	1	6,000.00		2,000.00
"	台	1		1	3,500.00	1	3,500.00		0.00
"	台	1		1	5,000.00	1	5,000.00		0.00
"	台	1		1	4,500.00	1	5,000.00		500.00
"	台	1		1	3,000.00	1	5,000.00		2,000.00
"	台	1		1	1,500.00	1	1,500.00		0.00
"	台	1		1	11,000.00	1	12,000.00		1,000.00
合計	台	14		14	315,000.00	14	315,000.00		0.00

機械装置勘定(2)

昭和 年 月末

裏面白紙

機械装置勘定内訳表(3)

昭和 年 月 日現在

品名	單位	前月末残高		當月受入高		當月拂出高		當月末残高	
		數量	金額	數量	金額	數量	金額	數量	金額
鉄槽		1			3,000.00		7,000.00		4,000.00
"		1			500.00		600.00		-
木槽		6	5,100.00	30	30,000.00	19	30,000.00		-
"		3	3,500.00	10	10,500.00	4	12,000.00		1,500.00
18"コンヤ		1			7,000.00		15,000.00		8,000.00
20"コンヤ		1			2,500.00		7,000.00		4,500.00
15"コンヤ		2	3,000.00	4	4,000.00	2	4,000.00		-
送風機		2	700.00	1	1,000.00	1	2,000.00		600.00
"		1			1,000.00		2,000.00		1,000.00
"		1			3,500.00		3,000.00		1,150.00
排風機		2	2,000.00	4	4,000.00	3	2,000.00		3,000.00
"		1			1,500.00		3,000.00		1,500.00
"		2	1,500.00	3	3,000.00	3	1,000.00		2,000.00
圧炉機		1			10,000.00		15,000.00		5,000.00
蒸気機		1			5,000.00		10,000.00		5,000.00
乾燥機		2	10,500.00	2	10,000.00	2	20,000.00		19,000.00
攪拌機		1			3,000.00		3,000.00		-
圧炉機		1			450.00		200.00		1,550.00
コンヤ		1			5,000.00		6,000.00		1,000.00
コンヤ		1			10,000.00		10,000.00		-
コンヤ		1			5,000.00		1,000.00		1,000.00
空気圧縮機		1			10,000.00		12,000.00		2,000.00
圧縮機		1			4,000.00		1,000.00		2,000.00
"		1			2,500.00		4,000.00		1,500.00
"		2	1,500.00	3	3,000.00	2	5,000.00		2,000.00
配電盤		2	5,000.00	3	35,000.00	5	25,000.00		-
積算電計		1			2,500.00		5,000.00		2,500.00
"		1			5,000.00		5,000.00		2,000.00
計測器		1			100,000.00		100,000.00		-
各種秤		1			500.00		600.00		100.00
各種秤		4	600.00	3	3,400.00	7	2,800.00		400.00
各種秤		1			700.00		900.00		200.00
実験用圧機		2	2,500.00	7	7,000.00	3	7,000.00		-
実験用圧機		10	1,000.00	10	10,000.00	4	10,000.00		-
配管工事					46,000.00		60,000.00		14,000.00
各種工事					6,710.00		12,000.00		5,290.00

機械装置 勘定(3)

昭和 年 月 末

裏面白紙

機械装置勘定内訳表(4)

昭和 年 月 日現在

品名	単位	前月末残高		当月受入高		当月拂出高		当月末残高	
		数量	金額	数量	金額	数量	金額	数量	金額
屋外用圧縮機	台	3	2341.67	7040.08	✓	24000.00			16959.92
縦式粉砕機	台	1		6932.81	✓	15000.00			8067.19
流 車	台	1		3112.13	✓	17000.00			13887.84
		1		16484.34	✓	80000.00			63515.66
ボーン機		1		2225.72	✓	3000.00			774.28
縦式粉砕機		1		1000.00	✓	10000.00			-
7009-7007		3	6167.85	18103.56	✓	30000.00			11456.44
ボーン機		1		2150.00	✓	3000.00			850.00
7007-7007		2		3879.18	✓	8000.00			2280.84
ボーン機		1		1873.20	✓	1000.00			-
ボーン機		1		1522.15	✓	2000.00			667.45
攪拌機	佐竹式	1		1332.00	✓	3000.00			1280.00
7009-7007		1		5823.89	✓	10000.00			4124.11
処理槽	鉄槽 5/6張	7	532.62	2576.00	✓	4200.00			471.66
イア-タービン		1		3720.00	✓	3000.00			2057.93
ボトクレー	佐竹式	1		2188.00	✓	4000.00			1020.00
ボーン	三式ボーン	1		3600.00	✓	10000.00			5000.00
蒸気缶		1		2000.00	✓	4000.00			2000.00
流注白土機	流注白土機	1		16709.75	✓	30000.00			13290.47
流注板	流注板	1		124.00	✓	500.00			306.00
流注機	流注機	1		844.74	✓	2000.00			1155.86
玉臼粉砕機		2	1016.00	2852.00	✓	2032.00			-
木式粉砕機	木式粉砕機	1		353.59	✓	10000.00			2646.41
酸性土壌改良機	酸性土壌改良機	1		12818.38	✓	30000.00			10380.62
ストーカ	能率41%	1		2000.00	✓	5000.00			3000.00
7007-7007		2	321.00	642.03	✓	1000.00			357.97
木型粗砕機		1		1228.65	✓	13000.00			11771.35
サトホコ		1		1922.21	✓	2000.00			777.99
流注機		3		3706.08	✓	0.00			(-) 3706.08
合計				965188.96		1869382.00			694195.59

機械装置 勘定

昭和 年 月 末

裏面白紙

工機器具備品
車輛運搬具勘定内譯表

昭和 年 月 日現在

品名	單位	前月末殘高		當月受入高		當月拂出高		當月末殘高	
		數量	金額	數量	金額	數量	金額	數量	金額
工機器具備品									
廻轉椅子			5	320	8	661	10	5000	4839
丸型椅子			2	60	120	120	2000	1880	
袖一握手椅	5型三脚		1		1880		5000	44112	
汎用用椅子	7型三脚 9型三脚 R.C. 20/44		1		96270		2000000	1038780	
椅子			4	44	174	37000	100000	99826	
計					968113		2157000	1188887	
車輛運搬具									
トク貯庫	2本計		2	577132	115484	75000	150000	34516	
掃帚			1		158804		2000000	41186	
汽車			1		14370		1000000	45600	
バイク			2	51544	102087	75000	150000	46913	
自転車			9	349	30767	10000	890000	59203	
合計					882512		670000	227408	

工機器具備品
車輛運搬具勘定

昭和 年 月 末

裏面白紙

原料
包裝材料
燃料
勘定内譯表

昭和 年 月 日現在

品名	單位	前月末殘高		當月受入高		當月提出高		當月末殘高	
		數量	金額	數量	金額	數量	金額	數量	金額
原料									
活性白土	kg	1.500		5.22	7,500.00	70.22	105,000.00		97,500.00
酸性白土	kg	584		4.52	26,300.32	70.22	40,880.00		14,579.64
石灰石粉	kg				2,288.78		2,288.78		
硫酸	kg	200		16.24	32,257.64	356.22	712,000.00		38,932.36
石灰	kg	12		5.133	614.75	27.22	3,272.40		2,657.65
計					68,977.147		222,641.18		15,369.69
包裝材料									
袋	枚	11,730		5.52	61,264.3	11.00	46,920.00		40,573.67
繩	kg	22		11.20	2,595.0	20.55	4,520.00		1,924.00
棧板	枚	50,770		0.5	2,538.50	20	15,231.20		12,692.50
紙(一甲)	kg	1,729		1.26	5,379.00	4.66	7,952.40		4,574.40
紙(二甲)	kg	37,856		5.0	18,928.00	1.00	3,785.60		18,928.00
小口紙	kg	2,759		6.623	401.00	2.623	401.00		0
777紙	kg	4,823.4		7.2	27,093.66	1.75	8,440.95		47,316.84
紙	kg	2,887.6		5.7	16,900.12	1.50	4,322.40		28,222.84
漆	kg	3		20.00	600.00	20.00	600.00		0
計					86,106.01		237,047.00		15,092.099
燃料									
石炭	kg	193		15.20	30,511.74	25.00	48,250.00		17,738.06
重炭	kg	20		14.22	28,455.00		5,000.00		21,550.00
新木炭	kg	515		1.27	3,019.00	5.22	3,019.00		0
木炭	kg	357		2.96	10,546.5	9.25	3,257.60		2,202.98
計					37,432.29		59,526.60		22,096.04
半製品									
活性白土	kg	22		63	274.20	10.10	63,630.00		46,359.18
粉	kg	3.75		3.25	241.420	7.05	1,260.00	(-)	4,330.21
合計					26,132.603		68,355.00		42,028.99

原料 包裝材料 燃料 勘定

昭和 年 月 末

裏面白紙

減失毀損

勘定内譯表(1)

昭和 年 月 分

品名	單位	常價		累減種類		摘要
		數量	金額	數量	金額	
構造物						
外壁及門	1	1	1700.00	1	1700.00	20%減損
水洗機	1	1	12800.00	1	12800.00	無損
煙突	1	1	8000.00	1	8000.00	無損
廢液回收機	1	1	25000.00	1	25000.00	(1)
乾燥機	1	1	1941233	1	1941233	
酸洗機	1	1	558591	1	558591	
合計			2549924		2549924	
機械器具						
電動機	1	1	4050.00	1	4050.00	減失
水圧機	1	1	100.00	1	100.00	損傷
少力機	21	21	100.00	21	100.00	"
"	7	7	200.00	7	200.00	"
手押機	1	1	300.00	1	300.00	"
鉄槽	1	1	7000.00	1	7000.00	20%減損
"	1	1	7000.00	1	7000.00	損傷
"	1	1	4000.00	1	4000.00	"
"	1	1	200.00	1	200.00	"
"	1	1	10200.00	1	10200.00	"
"	1	1	3600.00	1	3600.00	"
"	1	1	7600.00	1	7600.00	"
"	1	1	7000.00	1	7000.00	"
"	1	1	3700.00	1	3700.00	"
"	1	1	2700.00	1	2700.00	"
"	1	1	2900.00	1	2900.00	"
"	1	1	3500.00	1	3500.00	"
"	1	1	15000.00	1	15000.00	"
排下機	1	1	1000.00	1	1000.00	減失
動力機	1	1	3000.00	1	3000.00	減失
硫酸機	1	1	297245	1	297245	減失
7-7-1機	1	1	1150	1	1150	減失
7-7-2機	1	1	76238	1	76238	減失
7-7-3機	1	1	26083	1	26083	減失
原土粉砕機	1	1	26694	1	26694	"
鉄槽	1	1	1500.00	1	1500.00	損傷
原土粉砕機	1	1	30276	1	30276	減失
合計			38420686		38420686	151.500.00

減失毀損 勘定(1)

昭和 年 月 分

裏面白紙

減災減損勘定内訳表(2)

昭和 年 月 分

品名	單位	當月		累計		摘要
		數量	金額	數量	金額	
三輪車及備品						
防犯用車	30	30	24,786.4		24,786.4	毀損
自転車			20.22		20.22	減失
合計			24,988.6		24,988.6	
輸送機						
運搬機	1	1	646.05		646.05	
合計			646.05		646.05	
貯蔵品						
貯蔵機	1	1	1750.00		1750.00	毀損
(15/4/8/20)						
貯蔵機	2	2	50,000.00		50,000.00	
(古文用貯蔵機)						
合計			51,750.00		51,750.00	

減災減損勘定(2)

昭和 年 月 分

裏面白紙

裏面白紙

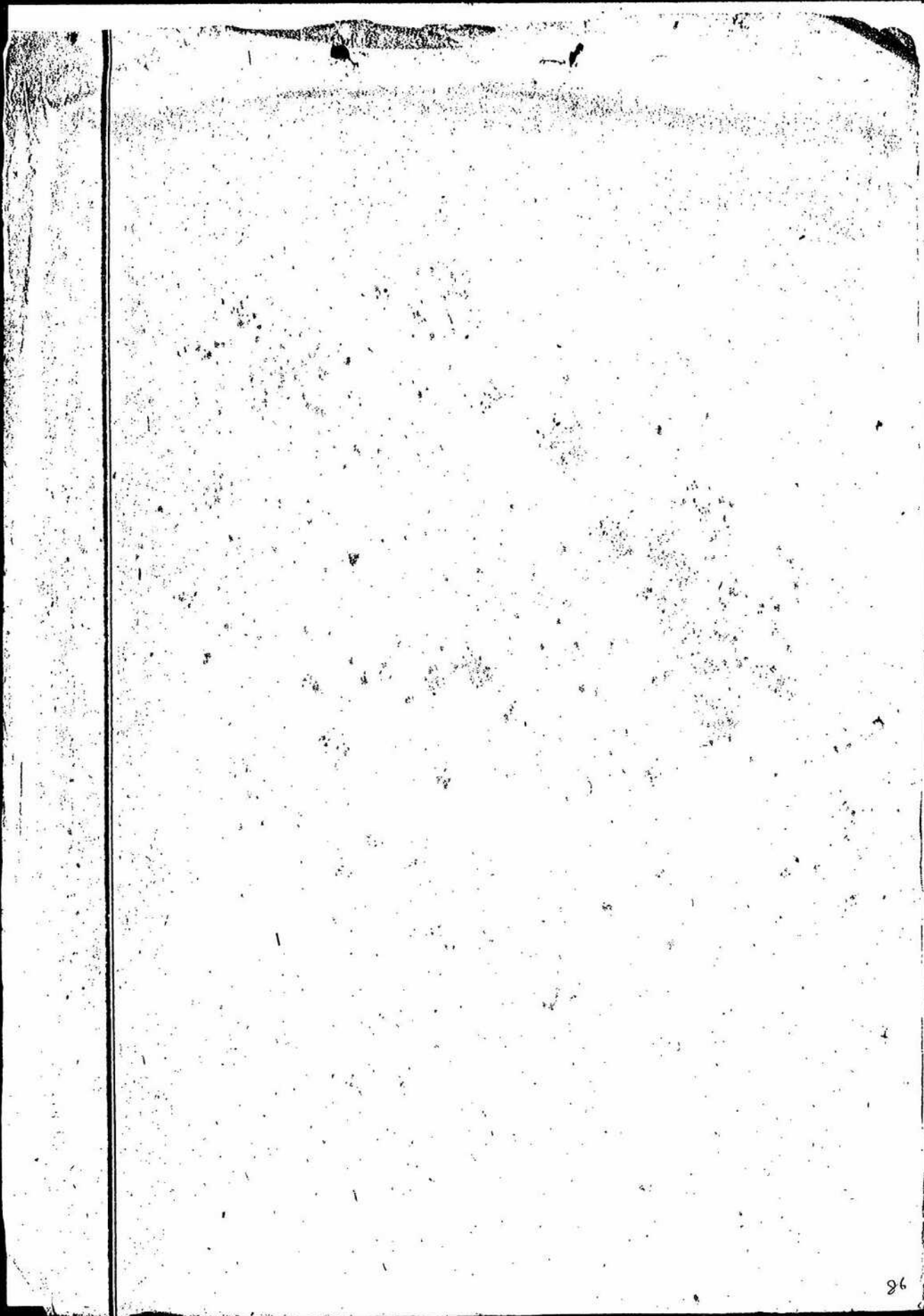

制限會社

日本活性白土株式會社

企業再建整備計画認可申請書

87
10

裏面白紙

制限會社

昭和廿三年二月

日

特別經理會社

東京都中央区日本橋通二丁目九番地

日本活性白土株式會社

特別經理人

以理人

特別經理人

代理

特別經理人

特別經理人

黒部 貞雄
中久保 敬順
有松 潤一郎
岡島 田六郎
岡本 十郎

大藏大臣 栗田 武夫 殿
商工大臣 水谷 長三郎 殿

昭和二十二年勅令第六百五十七號第一條の規定による

指定會社 財産處分許可申請書

指定會社 減資許可申請書

指定會社 目的変更及本社所在地変更許可申請書 並びに

企業再建整備法施行規則第六條第一項の規定による

整備計畫書 認可申請書

企業再建整備法の規定により特別經理會社
日本活性白土株式會社の整備計畫書を立案
しましたから御認可相成度御申請致します。

一 會社の住所 會社の編號	東京都中央区日本橋通二丁目九番地 日本活性白土株式會社
二 特別經理人の住所氏名 及 會社との關係	住所 東京都港区豊分町一丁目 氏名 黒部 貞雄 會社との關係 會社旧債權者 日産化學工業株式會社取締役社長 會社旧債權者株式會社野村銀行 指名代表者
住所氏名 及 會社との關係	住所 佐賀縣神埼郡三田川村本庄五丁目 氏名 有松 潤一郎 會社との關係 會社旧債權者株式會社野村銀行 指名代表者

裏面白紙

三 會社資本金額 掛込資本金額	資本金	掛込資本金額	東京都世田谷区 羽根木町一八四九 新野縣由緒城郡糸 真川中野大前三五二	岡本剛	會社 取締役社長
	四〇〇〇〇 〇〇〇〇 〇〇〇〇	四〇〇〇〇 〇〇〇〇 〇〇〇〇	岡本十郎	會社 取締役 青海工場長	
四 會社業務 主幹事業	第一 鑛業 一 土名採取業 (一) 礮性白土 第二 工業 四 化學工業 (二) 工業藥品製造業 (炭酸石灰) 第三 工業 三 窯業 (三) 石膏製造製造業 (附本用) (附本用)				
五 法第五條第一項 又は第三十一條第 一項、何れも規定に よる申請書の提出	法第五條第一項の規定による申請				
六 第七條の規定 による整備計画	別紙之通り				

公告の日 認可あつた日から二週間以内
 昭和二十一年勅令第六百五十七號第三條の規定による
 指定會社財産處分許可申請
 指定會社減資許可申請
 指定會社目的変更及本社所在地変更許可申請は日々
 別紙計畫の三八十七に記載の通り

七 其他参考事項

(別紙)

救正 備 計 画

一、会社の存続又は解散の別 減算して存続する
 二、存続する場合又は整備計画を行ふに當りて商法の会社の整
 理によるか否かの別
 整備計画を行ふに當りて支辨不能又は債務超過に陥る様
 度がない故、商法の規定の会社整理によるもの

三、存続する場合に於ける事項

(1) 現在の会社の商號 日本活性白土株式会社	(1) 活性白土並に酸性白土の製造販賣 (2) 明礬、硫酸礬土及アルミナの製造販賣 (3) 交酸カルシウムの製造販賣 (4) 前各號に關聯する事業
----------------------------	--

一、 (3) 現在の本店所在地 東京都中央区日本橋通一丁目九番地	(4) 支店、所在地 支店はない
二、 (1) 現在の会社の資本金額 四、〇〇〇、〇〇〇、〇〇〇	(2) 現在の会社の資本金額 四、〇〇〇、〇〇〇、〇〇〇
三、 現在の会社の役員 取締役社長 岡本剛 常務取締役 岡本十郎 取締役 後藤静郎 監査役 河井宗藏	四、 現在の会社の役員 取締役社長 岡本剛 常務取締役 岡本十郎 取締役 後藤静郎 監査役 河井宗藏
(1) 目的 現在に掲げる通り	(2) 現在の目的 現在に掲げる通り

裏面白紙

	(四) 今後の目的 変更を必要とする事由
<p>第四号は「前号より開採する事業とあるを 「石膏の製造販賣」と変更する 第五号「タルクの製造販賣」を追加する。 第六号「陶土の製造販賣」を追加する。 第七号「ベントナイトの製造販賣」を追加する。 第八号「前号より開採する事業」を追加する。</p> <p>従来目的たる活性白土、酸性白土等の製造は石 灰重灰の使用頗る多く且、活性白土、酸性白土 等は石油精製業に常厚な水で居た所、現状 に於ては石灰重灰等の配給悪く、且石油事業 も現状の状態では大に必要もないので、今後 の経営の上も従来品目だけでは困難と見られ、 そこで特に新しい設備をもたなくても間に合ふ様な 製造新種目を加えて陶器用其他に需要の多い 品種を製造し経営の打解しを行はんとするものである。</p>	

(三) 資本金 類の変更	(二) 本店の所 在地の変更	(イ) 現在の本店の 所在地 東京 都 港 区 芝 田 町 一 丁 目 二 番 地 (ロ) 今後本店の 所在地 現在イに掲げる所在地は株式会社白木屋の 四階にあつた。同テナント。営業拡張に伴ひ 他へ移転を要するから店を所へ変更せし とす。此は適當なる空室ありたる為 (ハ) 変更しようとする理由 口に掲げる通り 三、二〇〇、〇〇〇円 (ニ) 資本金額 特別損失金を株主の負擔とせしむ
-----------------	-------------------	--

裏面白紙

亦 法第二十九條の六 第一項の規定により、会社
の役員を選任又は解任しようとする場合

該當しない

四 解散する場合に於ける諸事項

關係ない

五 合併する場合に於ける諸事項

關係ない

六 合併の団り會社を設立する場合に於ける諸事項

關係ない

七 第二會社を設立する場合に於ける諸事項

第二會社を
設立するに
關係ない

七の二 第二會社に資産を去資又は譲渡する場合に於ける
諸事項

關係はない

八 舊勘定に所屬する資産の處分につきの諸事項

關係はない

不包括處分

口 個別處分

(一) 處分方法 拍賣又は
持株會社整理委員會に提出の處分計画書による

(二) 處分の相手方 別紙明細書の通り

(三) 資産の種類 右 同

(四) 帳簿價格及び處分見込價格 右 同

(五) 個別處分を必要とする理由

處分の豫定の資産は包括的價值なき故 個別的に處分せんとす
るのである。本資産は東京都 江戸区平井 及新浮縣 西磯城
郡 青海所 及須澤村に分散し居る為に總括的に處分は
出来ない
大部分は東京工場内の資産であるが、之も舊態の三分之二
は焼失し、これだけでは稼働能力が、半端に機械設備
備建物であるから、土地、建物、及諸機械の個別處分は
止むを得ないものである。

九 前三條に係るもの以外の資産の處分につきの諸事項

該當事項
はない

裏面白紙

裏面白紙

イ 項目		金額		ロ 項目		金額	
規則第ニ條第一号(イ)に掲げる損失(戦時補償特別法)		1,677,601	18	規則第ニ條第一号(イ)に掲げる利益		10,293	24
" (ロ) "				" (ロ) (積立金)		74,274	00
(ハ) (第ニ封鎖金)		147,979	80	" (ハ) (指定時後新旧合併時の利益)		399,344	30
(ニ) (債権株式等損失)		276,387	00	" (ニ) "			0
(ホ) (設備繰上費用)		59,768	31	利益總計 (二)		483,911	54
(ヘ) (指定時終了の事業年度損失)				特別損失類 (1)-(2) (3)		3,012,412	92
(ト) (指定時後新旧合併時の損失)		499,183	95	評價換	評價差益類 (4)	2,179,213	47
(チ)		835,404	22	場合	特別損失類 (3)(4)	833,199	45
合計 (1)		3,496,324	46				

	資本金 又は 債権類	評價しない場合の損失負擔			評價換しの場合の損失負擔		
		負擔損失額	負擔割合	残存額	負擔額	負擔割合	残存額
株主	4,000,000.00	3,012,412.92	70%	987,587.08	833,199.45	21%	3,166,800.55
知事等の特別損失負擔債権者	6,539,176.59	0	0%	6,539,176.59	0	0%	6,539,176.59
合計	10,539,176.59	3,012,412.92	29%	7,526,763.67	833,199.45	8%	9,705,977.14

一、特別損失に關する事項

資産区分	帳簿価格		評價換價格		評價差益	評價計算の基礎 <small>(評價換價格)</small>
	新勘定	舊勘定	新勘定	舊勘定		
土地		814.319.17		1350.838.90	736.519.73	處分見込價格 @150×5203 @180×658
建物		616.186.84		942.100.00	325.913.16	處分見込價格 @1200×348 @3500×27 @1000×400 @22×864
構築物		24.574.45		42.200.00	17.625.55	處分見込價格
機械設備		1.165.186.41		185.938.200	674.195.69	處分見込價格
器具備品		9.681.13		21.570.00	11.888.87	處分見込價格
車輛備品		4.625.12		6.900.00	2.274.88	處分見込價格
固定資産計		2,434,573.12		4,222,990.90	1,788,417.78	
原料	68.771.49		222,641.18		153,869.69	指定時公正價格
燃料	37,430.69		59,526.63		22,096.04	
包装材料	86,126.01		237,007.00		150,880.99	
野蔵品		147,570.00		169,650.00	22,080.00	處分見込價格
半製品	26,326.03		68,355.00		42,028.97	指定時公正價格に 追加加工費を加へる
棚卸資産計	218,854.12	147,570.00	587,569.81	169,650.00	390,795.69	
合計	218,854.12	2,582,143.12	5,875,569.81	4,392,640.90	2,179,213.47	

ハ、イ及びロに掲げる類は別第五條第一項の規定により修正したものであるか否かの別

ニ、特別損失類

ホ、法第七條の規定による株主の負擔類

ヘ、知れぬ特別損失負擔債權類

ト、債權者の負擔類

セ、へのホ類に対する割合

リ、法第八條による評價換計算基礎

修正したものである

八三三一九九四五

八三三一九九四五

六五三九一七六五九

〇.〇〇

〇.〇〇

(四) 繰越欠損として処理することと必要とする理由、
 別項十七條、論議が生じて資本減少に法第三十四條第一項の適用を必要とする
 法第三十四條第二項による資本減少事項

(イ) 資本減少額 八〇〇〇〇〇〇
 (ロ) 資本減少後の資本総額 三三〇〇〇〇〇〇
 (ハ) 株式

額面金額	五〇〇〇〇〇〇	計	八〇〇〇〇〇〇
未払入金額	四〇〇〇〇〇〇		八〇〇〇〇〇〇
資本減少額総額	一〇〇〇〇〇〇		八〇〇〇〇〇〇
減資後額面金額	三三〇〇〇〇〇		八〇〇〇〇〇〇

(三) 株式の處理

處理時期	本認可後新旧合併した後一年以内	
減資後額面金額	四〇〇〇	處理後株式当額
減資後の株式数	八〇〇〇〇株	處理後の株式数
		六四〇〇〇株

合併時期 認可の日より一月後二ヶ月以内

合併の方法

株主名	現在持株数	持株比率	處理後の持株数	持 専
閉鎖機関整理委員会	六五〇〇株	八二・五%	五二〇〇株	上記の持株比率に より處理後の株式 分派を未ふかり 持株数による 合併方法を定む
持株会社整理委員会	一五〇〇株	一八・七五%	一三〇〇株	
計	八〇〇〇株	一〇〇%	六四〇〇株	

(ホ) 資本を増加した後資本を減少せんとする場合

七、前項に掲げる資本減少の処分を行う場合に於て資本を減少しようとする場合

十九、解散する場合に於て株主を選擇し、残余財産の分配として株主の第二
 會社の株式を交付する場合

二十、資本を増加する場合

二十一、特別經理會が事業設備を新設、拡張又は改良しようとする場合
 事業設備、新設、拡張又は改良しない

二十二、社債を発行する場合

三十三、法第十九條第一項の規定により第二會社以外に出資を受けける者が債務を承継する場合
該当しない

三十四、昭和三十年勅令第五十七號第一條の規定による指定会社である特別經理會社につき主務大臣の指定する事項

三、八、十七、各項に記載通り

三十五、昭和二十一年商工、文部省令第一號第一條第一項の規定による經營者又は昭和二十一年運輸省令第三十二號第一條第一項の規定による經營者である特別經理株式會社につき主務大臣の指定する事項
該当しない

三十六、昭和二十二年商工、文部、農林、運輸、厚生省令第一號第一條又は第二條の規定による指定施設又は指定施設を經營し又は権限に基いて占有する者である特別經理會社に関する事項
該当しない

三十七、特別經理會社が組織を変更しよとする場合
組織の変更はしない

三十八、其他主務大臣の指定する事項

な

附表第一號

處分豫定額

舊勘定に附屬する資産の處分について

舊勘定の個別的資産處分

科目	指定時舊勘定の資産	減損額	處分済額	残存處分豫定額
1. 土地	614,319.17			614,319.17
2. 建物	616,186.84			616,186.84
3. 構築物	110,072.69	85,498.24		24,574.45
4. 機械装置	1,646,133.35	232,708.86	211,200.00	1,202,226.49
5. 車輛運搬具	5,271.17	4,625.12		646.05
6. 工具器具備品	12,113.30	2,498.86		9,614.44
7. 事務用品	66.69	-		66.69
8. 未成請負工事(貯蔵品)	284,090.00	60,750.00	5,570.00	217,770.00
9. 資本参加(株式)	1,117,687.00	285,107.00		832,580.00
10. 資本参加(組合出資)	11,150.00			11,150.00
11. 有價証券	1,305.00			1,305.00
計	4,418,395.21	647,287.01	216,770.00	3,554,338.20

附表第二号

個別處分一覽

科目	種類	数量	取引方法	原簿價格		處分豫定額		處分先			
				A.	B.	見込額	A~B	名	住所	数量	金額
1. 土地	宅原完	地	買	556,409.52	52	1,107,519.00	551,079.48	日東硫黄	東京	肥料	同社東工場の物件の
				57,879.65	65	1,182,238.90	50,057.25	株式会社	通一田丸	製造	通一田丸
	小計	861,24		614,319.17	17	1,215,755.90	601,436.73				

裏面白紙

附表 第三号

科目	種類	数量	処分方法	帳簿価格 A	見込額 B		処分先			
					A ~ B	氏名	住所	職業	会社関係	
2 建物	水洗圧搾工場	400 ^坪	賣買 鹿嶋 L 賣買	300,000.00	360,000.00	60,000.00	日東硫酸 株式会社	東京府中央区 日本橋區 一丁目九	肥料 製造	東京工場 物件の 近所K53
	乾燥工場	348 ^坪		278,400.00	375,840.00	97,440.00				
	発電室	27 ^坪		29,100.00	85,050.00	55,950.00				
	第一処理室	86 ^坪		2,831.68						
	第一乾燥室	41 ^坪		875.77	概 21,600.00					
	試験室	15 ^坪		894.87						
	酸性製糖室	36 ^坪		498.00	17 5,400.00	18,313.16				
	乾燥室	158 ^坪		2,433.81						
	自然乾燥室	10 ^坪		498.57						
	第一汽罐室	47.36		634.14						
計	1,171.64	616,186.84	847,890.00	231,703.16						
3 構築物	河水貯槽	1	賣買	2,000.00	9,000.00	7,000.00	同上	同上	同業者	
	河水沈澱槽	4		1,500.00	7,200.00	5,700.00				
	自動車積揚	1		1,063.69	1,800.00	756.33				
	木槽	1		929.35	878.57	50.78				
	旧固定軌道	20間		282.86	19,101.43					
	旧移動軌道	29間		2,073.26						
	原土埋藏軌道	30間		4,583.40						
	圧搾機埋藏軌道	40間		12,161.91						
	补壁及門			(1,700.00)						
	水洗槽			(12,800.00)						
	煙突			(8,000.00)						
	炭酸回収槽			(25,000.00)						
	乾燥室保温装置			(19,412.33)						
酸性乾燥炉		(8,525.81)								
計		110,072.69	32,980.00	13,405.55						
4 機械 装置	電動機	23個	賣買	79,950.00	90,135.00	10,185.00	日東硫酸 株式会社	東京府中央区 日本橋區一丁目九	肥料 製造	
	高圧電動機	2		13,000.00	14,400.00	1,400.00				
	A型キチトモター	1		3,500.00	4,500.00	1,000.00				
	γ-ビンポンプ	7		9,100.00	13,320.00	4,220.00				

裏面白紙

何表第四表

機械装置 (2)	品名	数量	買入	買出	増減	備註
	ロ-列-ポン	7個	14,100.00	22,500.00	8,400.00	
	7000番-ポン	9	19,650.00	44,100.00	24,450.00	
	粉砕機	6	153,500.00	188,100.00	34,600.00	
	欵木槽	36	163,600.00	167,040.00	3,440.00	
	木槽	9	40,500.00	37,800.00	-2,700.00	
	ハンコンバ-	4	13,500.00	23,400.00	9,900.00	
	送風機	4	3,250.00	5,400.00	2,150.00	
	排風機	5	8,500.00	13,500.00	5,000.00	
	圧搾機	1	10,000.00	13,500.00	3,500.00	
	結露機	1	5,000.00	9,000.00	4,000.00	
	乾燥機	2	210,000.00	360,000.00	150,000.00	
	コンプレッ-	2	10,000.00	12,000.00	2,000.00	
	ビルコンバ-	1	10,000.00	9,000.00	-1,000.00	同上
	空気圧縮機	1	10,000.00	10,800.00	800.00	
	ポンプ	4	9,500.00	15,000.00	5,500.00	
	配電盤	7	35,000.00	35,000.00	0	
	積算電力計	2	780.00	990.00	210.00	
	動力電灯線	一式	100,000.00	90,000.00	-10,000.00	
	各種秤	6	3,600.00	3,880.00	280.00	
	奥類及上機	2	7,000.00	6,300.00	-700.00	
	奥類及用機	10	10,000.00	9,000.00	-1,000.00	
	配管装置	一式	46,000.00	54,000.00	8,000.00	
	付帯装置	35所	6,770.00	10,800.00	4,090.00	
	屋外圧搾機	3	7,040.08	22,600.00	15,569.92	
	縦横式ボイ	1	6,932.81	13,500.00	6,567.19	
	汽缶	2	47,605.70	225,000.00	177,394.30	
	ボイラ盤	1	2,225.72	2,700.00	474.28	
	硫酸ポン	1	1,000.00	900.00	-100.00	新庄油脂株式会社
	7400-ポン	3	18,503.56	27,000.00	8,496.44	中央日本橋 室町四一
	セント工	1	2,150.00	3,900.00	1,750.00	石崎 製造業
	7000番	1	3,819.16	5,400.00	1,580.84	西原性白土 販売先
	ポン	2	1,000.00	900.00	-100.00	
	ポン	1	1,332.55	1,800.00	467.45	

裏面白紙

附表第4号

機械 装置(3)		買	買	買	買				
攪拌機	/	1,720.00	2,700.00	980.00					
7407-70レス	/	5,875.89	9,000.00	3,124.11					
処理槽	7	3,728.34	3,728.34	0					
EP-コンベヤー	/	942.07	2,700.40	1,757.93					
ホトクレーン	/	2,980.00	3,500.00	620.00					
ロール	/	5,000.00	9,100.00	4,000.00					
蒸発缶	/	2,000.00	3,500.00	1,600.00					
治性紅乾燥装置	/	16,709.53	27,000.00	10,290.47					
諸込機	/	194.00	450.00	256.00					
硫酸調合槽	/	844.14	1,300.00	955.86					
玉粕粉砕機	2	2,032.00	1,828.80	-203.20	(未定)				
木式粉砕機	/	7,353.59	9,000.00	1,646.41					
酸性白土乾燥装置	/	19,619.38	27,000.00	7,380.62					
ストーカー	/	3,000.00	4,500.00	2,500.00					
パルサクション	2	642.03	900.00	257.97					
小型粗砕機	/	1,228.65	2,700.00	1,471.35					
サンドポンプ	/	1,922.21	1,700.00	-122.21					
炭圧機	3	37,040.08	0	-37,040.08	盗難				
施置	/	3,000.00	3,000.00	0	(未定)				
圧炒機	/	45.00	180.00	135.00	(未定)				
(以上小計)		1,202,226.49	1,680,450.14	478,225.65					
電動機	/	4,350.00			滅失				
水圧ポンプ	/	100.00			損壊				
ポンプ	3	300.00							
手押ポンプ	/	300.00							
鉄槽	13	23,000.00			損壊				
動力電灯配線一式	-式	200,000.00			減価				
硫酸ポンプ	/	2,972.45			損				
タービンポンプ	2	272.33							
ポンプ	/	762.38							
原土粉砕機	2	649.70							
ポンプ	/	41,200.00							
ポンプ	/	170,000.00							
小計		1,646,133.35	1,680,450.14	478,225.65					

裏面白紙

表五
第五表

科目	種類	数量	原分法	帳簿價格		原分法		原分先					
				A	B	見込額B	A-B	氏名	住所	職業	会社名		
5. 車輛 運搬具	トロ及附属品	2	買	1,154	84	1,350	00	195	16	白土化学 株式会社	新潟県北 蒲原郡川原町 小	白土 加工業 二階丸業	ナ
	油酸精造り車	1		1,588	04	1,800	00	211	96				
	荷	1		543	70	900	00	356	30				
	リヤカー	2		1,030	87	1,350	00	319	13				
	自転車	9		307	67	810	00	502	13				
	運搬箱	1		646	05								
小計			5,291	17	6,210	00	1,584	88	毀損				
6. 現貨 備品	計測器具	1		9,612	70	18,000	00	8,387	30	未定 (毀損)			
	防空遮光暗幕	1		2,478	64								
	自転車スリッパ	1		20	22								
	ストーブ	4		1	74	900	00	898	26				
	小計			12,113	30	18,900	00	9,285	56				
7. 事務用 備品	回転椅子	5		6	61	45	00	38	39	日産化学 株式会社	千葉県芝田町 9-1-1	班級鉄 器製造	
	丸型 "	2		1	21	18	00	16	80				
	不記簿字機	1		58	83	450	00	391	12				
	小計			66	69	513	00	446	31				
8. 減價 負工事 (貯蓄品)	昇降機ケース	17		4,000	00	6,050	00	50	00				
	バケット	105		1,000	00								
	鉄骨	17		1,000	00								
	スリッパ	247		4,040	00	5,800	00	1,760	00				
	攪拌機羽根	87		8,000	00	8,000	00	0	00				
	手押運搬車	17		250	00	500	00	250	00				
	トロッコ	4		800	00	1,000	00	200	00				
	リヤカー	4		200	00	400	00	200	00				
	電気溶接棒	100本		2,500	00	2,500	00	0	00				
	軌條	110本		13,200	00	13,200	00	0	00				
	圧入板板	90組		9,000	00	18,000	00	9,000	00				
	ボルト	20		3,000	00	4,000	00	1,000	00				
	70-リ	142本		4,780	00	7,000	00	2,220	00				
瓦斯管	20本		15,000	00	15,000	00	0	00					

裏面白紙

附表第六表

(買付品)	バルブ	50.4斤	買付	5.000	00	5.000	00	0		
	ゴフ	50.4斤		1.000	00	1.000	00	0		
	ワゴン	7508斤		2,500	00	3,000	00	500	00	
	正ルボ	250.0		1,000	00	1,000	00	0		
	4-	205		500	00	500	00	0		
	耐火練瓦	4,000枚		4,000	00	6,000	00	2,000	00	
	乾燥機 朋	3基		102,000	00	102,000	00	0		
	石炭秤	30斤		3,000	00	4,500	00	1,500	00	
	田舎秤	5		15,000	00	15,000	00	0		
	瓦	2,000		2,000	00	2,700	00	700	00	
	建築金具	2000斤		700	00	1,000	00	300	00	
	銅スクリュー	0.5吨		4,000	00	4,000	00	0		
	鉛焼盾	40		3,000	00	3,200	00	200	00	
	焼鉄板	6		1,000	00	3,000	00	2,000	00	
	焼スクリュー	50		5,000	00	5,000	00	0		
	ドラム 雑	30		1,000	00	1,500	00	500	00	
	昇降機鉄骨	1		750	00					毀損
乾燥機 朋	1		60,000	00					葺き修	
ソーリー			570	00					"	
焼エター			2,500	00					"	
焼エター			500	00					"	
小計			284,070	00	279,850	00	22,080	00		
9 資本参加 (株式)	日産化学工業株式会社	16990		8114887	00	849,500	00	266,187	00	未定
	日産機株式会社	60		3,000	00	3,000	00	0		
	小計	17050		1,117,687	00	852,500	00	266,187	00	
10 資本参加 (組合)	白土製造業組合	23		11,150	00	11,150	00	0		
	小計	23		11,150	00	11,150	00	0		
11 有価 証券	貯蓄債券	66		475	00	475	00	0		
	債團債券	83		830	00	830	00	0		
	小計			1,305	00	1,305	00	0		
計			4,418,305	00	4,912,506	04	1,358,167	84		

裏面白紙

裏面白紙

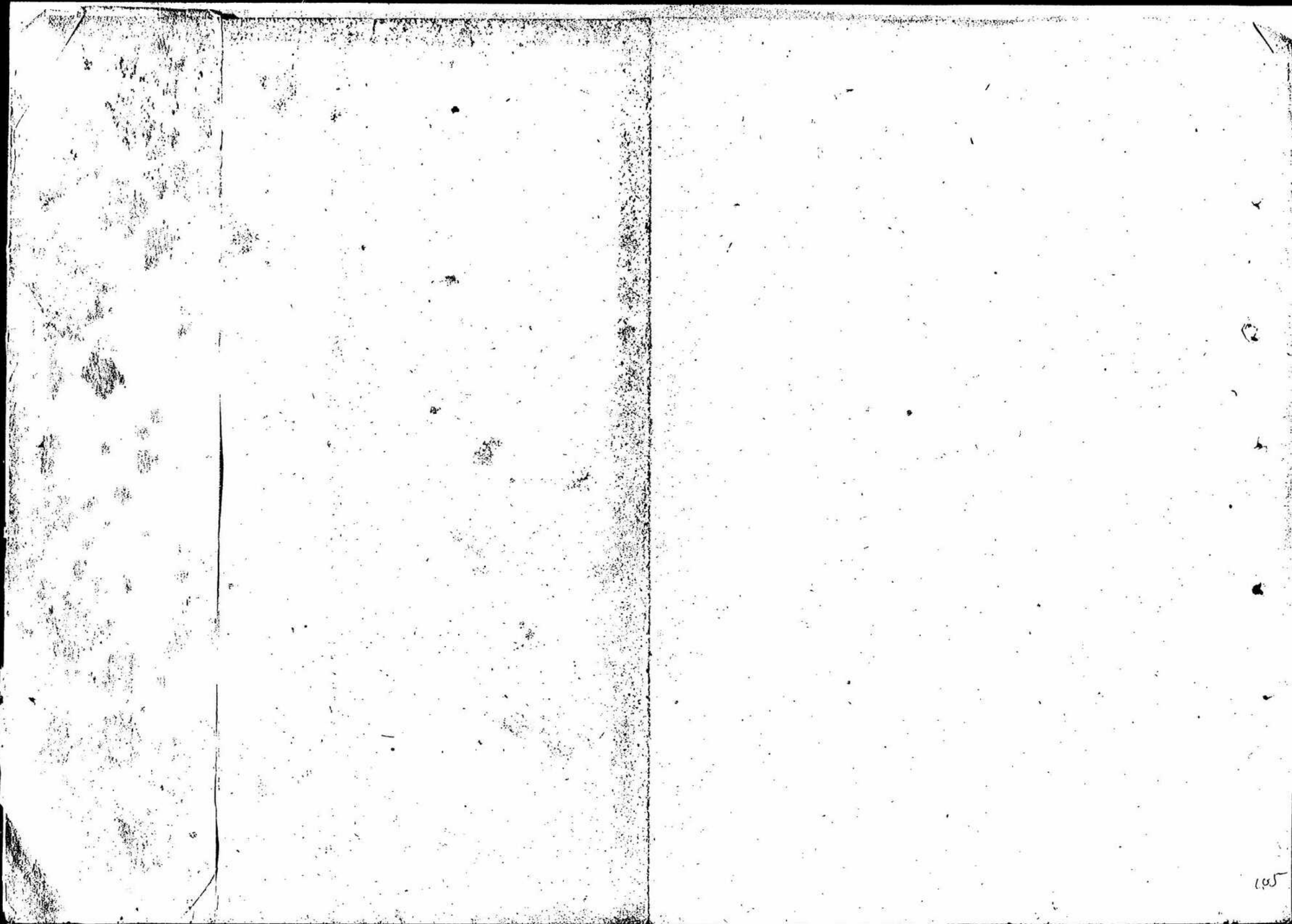

105

日本活版白土株式会社
企業再建業務計画認可申請書
附表

裏面白紙

昭和貳拾壹年八月拾五日改正

日本活性白土株式会社定款

日本活性白土株式会社

裏面白紙

107

日本活性白土株式会社定款

第一章 總則

第一條 本公司ハ日本活性白土株式会社ト稱ス

第二條 本公司ハ左ノ事業ヲ營ムヲ以テ目的トス

一 活性白土並ニ酸溶性白土ノ製造販賣

二 明礬、硫酸礬土及アルミナノ製造販賣

三 炭酸カルシウムノ製造販賣

四 前各號ニ關聯スル事業

第三條 本公司ノ資本ハ金四百萬圓トス

第四條 本公司ハ本店ヲ東京都日本橋區ニ置ク

第五條 本公司ノ公告ハ法令ニ別段ノ定アル場合ノ外東京都ニ於テ發行スル日本産業經濟ニ之ヲ掲載ス

第二章 株式

第六條 本公司ノ資本ハ之ヲ八萬株ニ分ク壹株ノ金額ヲ五拾圓トス

各株ニ對スル株式ノ金額、時期及方法ハ取締役會ノ決議ヲ以テ之ヲ定

ム

第七條 株式ノ拂込ヲ遲滞シタル株式ハ拂込期日ノ翌日ヨリ拂込完了

ノ日迄金百圓ニ付金四割ノ割合ヲ以テ違約金ヲ支拂ヒ且遲滞ニ因テ生

シタル一切ノ損害ヲ賠償スヘシ

第八條 株式ノ拂込ニ際シ其株主ノ拂込ムヘキ株式總額ニ滿タサル株式

トヲ爲ストキハ其拂込金ヲ充當スヘキ株式ノ番號ヲ指示スヘシ、指示

ナキトキハ當會社ニ於テ任意ニ充當ス

第九條 當會社ノ株式ハ記名式ニシテ五株券、拾株券、五拾株券ノ三

種トス

第十條 株式ノ裏書ニ依ル株式ノ譲渡ニ因リ名義ノ書換ヲ爲サントス

ルトキハ當會社所定ノ様式ニ依ル請求書ニ取得者記名捺印シ之ニ適法

ノ裏書又取得者ノ記名アル株式ヲ添ヘ當會社ニ差出スヘシ

株式ノ裏書ニ依ラサル株式ノ譲渡ニ因リ名義ノ書換ヲ爲サントスルト

キハ當會社所定ノ様式ニ依ル請求書ニ當事者双方記名捺印シ之ニ取得

者ノ記名アル株式ヲ添ヘ當會社ニ差出スヘシ

裏面白紙

譲渡以外ノ事由ニ因リ株式名義ノ書換ヲ為サントスルトモハ當會社所定ノ様式ニ依ル請求書ニ取得者記名捺印シ之ニ取得原因ヲ證スルニ足ル書類並ニ取得者ノ記名アル株式ヲ添へ當會社ニ差出スヘシ
前項ノ請求アリタルトモハ當會社ハ株主名簿ニ登録シ且株式ニ代表者證印ノ上之ヲ請求者ニ還付ス

第拾壹條 株式ノ質權設定ヲ株主名簿ニ登録セントスルトモハ當會社所定ノ様式ニ依ル請求書ニ當事者双方記名捺印シ之ニ質權者ノ記名アル株式ヲ添へ當會社ニ差出スヘシ

株式ノ質權設定ヲ抹消セントスルトモハ當會社所定ノ様式ニ依ル請求書ニ當事者双方記名捺印シ之ニ株式ヲ添へ當會社ニ差出スヘシ但質權設定者ノミカ請求スル場合ハ質權消滅ノ事實ヲ證スルニ足ル書類ヲ添付スヘシ
前項ノ請求アリタルトモハ當會社ハ株主名簿ニ登録シ且株式ニ代表者證印ノ上之ヲ請求者ニ還付ス

第拾貳條 株式ノ信託財産タルコトノ表示又ハ其抹消ヲ株主名簿ニ登録セントスルトモハ當會社所定ノ様式ニ依ル請求書ニ受託者記名捺印シ之ニ株式ヲ添へ當會社ニ差出スヘシ
前項ノ請求アリタルトモハ當會社ハ株主名簿ニ登録シ且株式ニ代表者記名捺印ノ上之ヲ請求者ニ還付ス

第拾參條 介合 汚損其他ノ事由ニ因リ株式ノ取換ヲ為サントスルトモハ當會社所定ノ様式ニ依ル請求書ニ其事由並ニ第九條ニ定ムル株式ノ種類ヲ記載シタル上請求者記名捺印シ之ニ株式ヲ添へ當會社ニ差出スヘシ
在株式ノ異否判断セサルモノニ付テハ第拾四條ノ規定ニ依ル

第拾四條 株式ノ喪失ニタルトモハ公示催告ノ手續ヲ完了シ除権判決ヲ得タル上新株式ノ再發行ヲ請求スルコトヲ得
前項ノ請求ヲ為サントスルトモハ當會社所定ノ様式ニ依ル請求書ニ請求者記名捺印シ之ニ除権判決ヲ得タル事實ヲ證スルニ足ル書類ヲ添へ當會社ニ差出スヘシ

第拾五條 株式ノ名義書換、質權ノ設定及抹消、信託財産ノ表示及抹消

裏面白紙

ノ各登録ニハ株券並通ニ付金拾銭新株券交付ノ場合ニハ株券並通ニ付
金五拾銭ノ手数料ヲ請求者ヨリ徴收ス

第拾六條 毎年壹月壹日及七月壹日ヨリ各其月招集ノ定時株主總會終了
ノ日迄株式ノ名義書換、質権ノ設定及抹消、信託財産ノ表示及抹消ノ
各登録ヲ停止ス

前項ノ外必要アリト認ムルトモハ取締役會ノ決議ニ依リ公告ヲ怠リ相
當ノ期間前項ノ各登録ヲ停止ス

第拾七條 株主、質権者又ハ其法定代理人若ハ代表者ハ當會社所定ノ様
式ニ依リ其氏名住所並ニ株式又ハ質権ニ関シ使用スヘキ印鑑ヲ當會社
ニ届ケ置クヘシ、其変更アリタルトモ亦同シ

外國ニ居住スル株主、質権者又ハ其法定代理人若クハ代表者ハ豫メ日
本帝國領土内ニ於テ催告其他通知ヲ受クヘキ假住所又ハ代理人ヲ定メ、
當會社ニ届ケ置クヘシ、其変更アリタルトモ亦同シ

五
六

第參章 株主總會

第拾八條 定時株主總會ハ毎年壹月及七月、臨時株主總會ハ法令ニ別條
ノ定アル場合ノ外臨時必要アルトモ取締役會ノ決議ニ依リ取締役社長
之ヲ招集ス

株主總會ノ議長ハ取締役社長之ニ任ス、取締役社長欠員又ハ故障アリ
タルトモハ他ノ取締役之ニ任ス

法令ノ規定ニ依リ監査役又ハ株主ノ招集スル株主總會ノ議長ハ互選ニ
依リ監査役之ニ任ス

第拾九條 株主カ代理人ヲ以テ議決權ヲ行使セントスルトモハ其代理人
ハ當會社ノ株主タルコトヲ要ス

第貳拾條 株主總會ノ決議ハ法令ニ別條ヲ定アル場合ノ外出席株主ノ議
決權ノ過半数ヲ以テ之ヲ爲ス、可否同数ナルトモハ議長之ヲ決ス

第貳拾壹條 株主總會ノ議事ハ其経過ノ要領及結果ヲ議事録ニ記載シ議長
出席ニタル取締役及監査役並ニ株主壹名以上之ニ記名捺印シ當會社ニ

裏面白紙

保存ス

第四章 役員及取締役會

第貳拾貳條 當會社ニ左ノ役員ヲ置ク

取締役 拾名以内

監査役 五名以内

役員ハ株主總會ニ於テ之ヲ選任ス

第貳拾參條 當會社ヲ代表スヘキ取締役ハ株主總會ノ決議又ハ取締役ノ互

選ヲ以テ之ヲ定ム

第貳拾四條 取締役ハ取締役會ヲ組織シ會社ノ營業方針其他重要ナル事項

ヲ決定ス

監査役ハ取締役會ニ出席シ意見ヲ述ブルコトヲ得

第貳拾五條 取締役ハ互選ヲ以テ取締役社長壹名ヲ置ク

業務ノ都合ニ依リ取締役ノ互選ヲ以テ専務取締役貳名以内ヲ置クコト

ヲ得

必要ノ場合役員ノ協議ヲ以テ相談役ヲ置クコトヲ得

第貳拾六條 取締役社長ハ取締役會ヲ召集シ之ヲ統理ス

第貳拾七條 取締役會ノ議事ハ法令ニ別段ノ定メアル場合ノ外出席シタル

取締役ノ過半数ヲ以テ之ヲ決ス可否同數ナルトキハ議長之ヲ決ス

第貳拾八條 取締役社長ハ取締役會ノ決議ヲ執行シ社務ヲ總理ス

第貳拾九條 取締役社長缺員又ハ故障アルトキハ豫メ取締役會ニ於テ定メ

タル順序ニ依リ他ノ取締役其職務ヲ行フ

第參拾條 取締役及監査役ノ任期ハ就任後第四回ノ定時株主總會終結ノ

時ヲ以テ終了ス

第參拾壹條 取締役及監査役中役員ヲ生スルモ法定數ヲ越カサルトキハ其

補缺ヲ延期シ又ハ補缺セサルコトヲ得

補缺ニ因リ就任シタル取締役又ハ監査役ノ任期ハ前任者ノ残任期間ト

ス

第參拾貳條 取締役及監査役ノ報酬ノ額ハ株主總會ニ於テ之ヲ定ム

裏面白紙

裏
面
白
紙

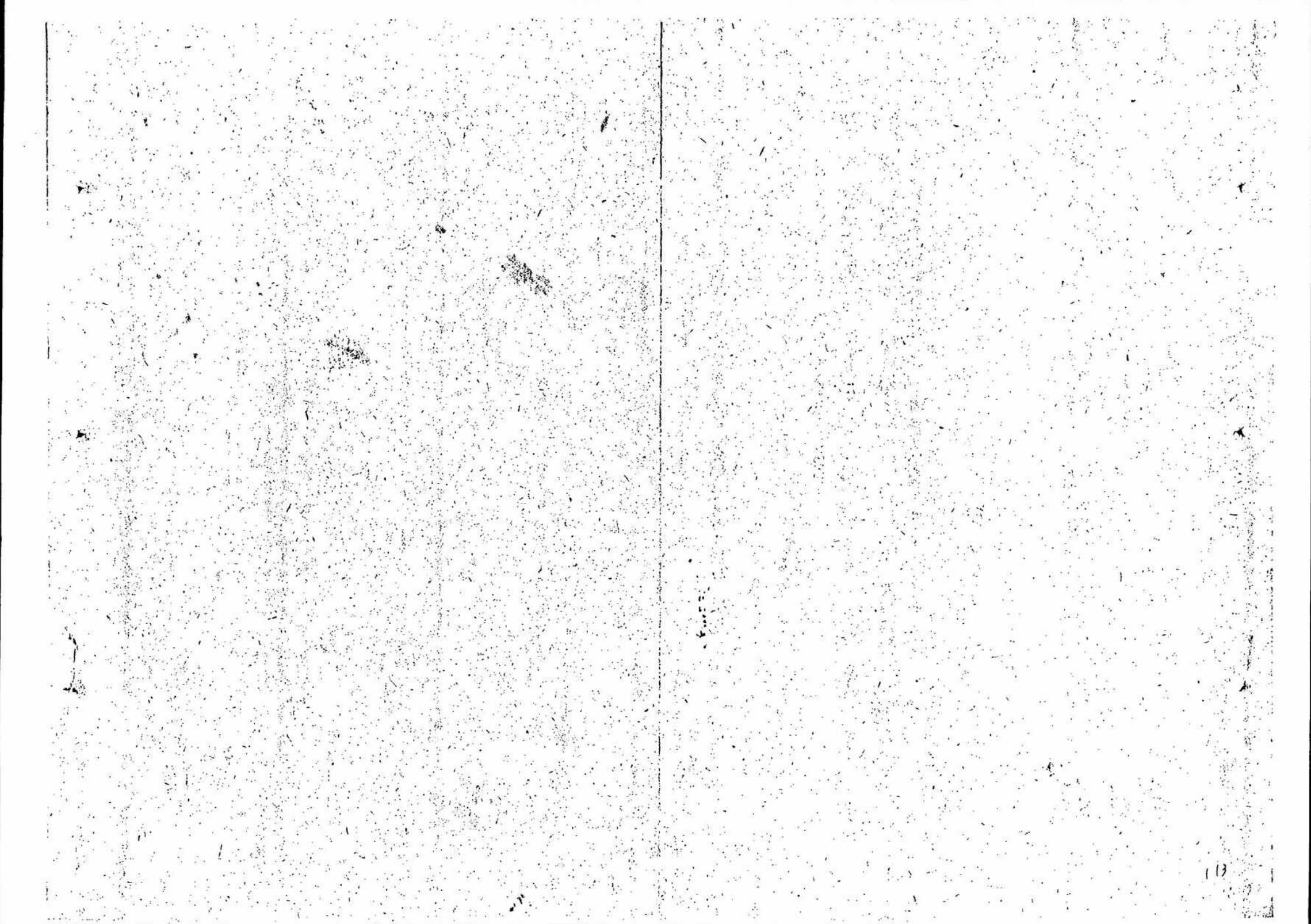

(1)

株主名簿

昭和二十三年二月一日現在

東京	閉鎖機関整理委員会	一六〇〇株	六三四〇株	六五〇〇株
東京	持株會社整理委員会	二五五〇株	一三四五株	一五〇〇株
計	二名	四一五〇株	七五八五株	八〇〇〇株
				計

裏面白紙

科 目	金 額	科 目	金 額
流動資産		①合名会社出資持分	
一現金預金		①株式 他	
①手許金	45707.17	資本参加計	1128537.00
②自由預金		九長期投資	
①当座預金		①国債 地方債	1235.10
②定期的預金		②社 債	
③第一封鎖預金		③金銭信託等	
①当座預金	409622.07	④長期貸付金受取手形	
②定期的預金	1008.27	⑤其他の投資	
③第二封鎖預金		投資合計	1130172.10
④其他預金	2130.21		
現金預金計	458547.72	固定資産	
二短期貸付受取手形		三土地	614319.77
三商取引に基づく前掛金	58613.18	三建物	2031349.45
④受取勘定		④構築物	381180.99
①商取引に基づくもの	165899.55	⑤機械装置	2267458.92
②投資従業者に対するもの	2243.87	⑥船舶	
③其他		⑦車輛運搬具	7246.67
受取勘定計	173298.00	⑧工具器具	16620.38
△未収利益		⑨事務用什器備品	8580.37
△費時補償求償権		⑩建設仮勘定	
七棚卸資産		固定資産合計	5228635.56
①原材料	386135.44		
②工場用消耗品	82935.53	繰延費用前掛費用	
③半製品	26326.10	①社債発行差金	
④仕掛品		②建設利息	
⑤製 品	154449.32	③前掛費用	
⑥副産物		④未経過保険料	15438.95
⑦未成請負工事	325740.00	⑤未経過利息	
⑧事務用消耗品	2005.00	⑥前掛地代	
棚卸資産計	985591.32	⑦其 他	
流動資産計	1675925.64	前掛費用計	15438.95
		①試験研究費	58132.09
投 資		②開 発 費	1969.22
①資本参加		③設 立 費	
②株式総数一割以上		繰延費用前掛費用計	76540.06
③株式総数一割以下	1117687.00		
④組合の出資	1150.00	累計固定資産	

一 特許権		二 繰越損失金	378037.11
二 営業権	171,109.45	三 當期損失金	12,1152.84
三 借地権		損失金計	49,2189.95
三 営業権			
換算固定資産計	171,109.45	特別清算勘定	
		三 戦時補償請求権	155,9604.88
三 未払込資本金		三 在外資産	
其他資産		三 未整理没取勘定	
三 保証金	32369.01	特別清算勘定計	155,9604.88
三 其他	15,554.13		
其他資産計	18,891.13		
損失金		借方總計	10,630,360.67

現金預金勘定内訳表
昭和21年6月30日現在

相手先	金額	摘要
現金	45,907.17	
普通自由預金		
第一封鎖預金		
帝國銀行本店	5,711.55	
安田銀行本店	6,177.62	
野村銀行東京支店	21,214.65	
帝國銀行東京支店	13,565.55	
貯金局	20.49	
長岡六十九銀行	38,964.10	
第四銀行	9,873.71	
青島郵便局	1,104.50	
計	407,622.07	
定期預金		
日本貯蓄銀行(12月)	447.28	
貯金局	10.00	
帝國銀行本店	386.99	
長岡六十九銀行	250.00	
計	1,084.27	

其他預金		
長岡六十九銀行	18,631.16	
(法定退子預金)		
野村銀行本店	2,677.05	
(納税準備預金)		
計	21,308.21	
合 計	458,547.12	

商取引に基く前拂金約定内訳表

附表A-3

昭和21年6月30日現在

相 手 先	金 額	備 考
青海上越貨物	17.62	
本田興工所	130.70	
七沢商店	379	
日新化学总行工場	766.40	
白沢組	20,901.68	
大島峰次郎	2,786.50	
西須成那農会	146.00	
倉富鉄工所	36.56	
日産化学畑工場	30,000.00	
野田炭合物店	925.00	
日本スチールス直社工場	76,500.00	
日産化学厚生課	48,000.00	
金崎回收統制会社	84.00	
関東石灰新潟出張所	75,10.98	
配給品立替金	9,625.55	
日本共立産業	234.00	
合 計	58,613.18	

受取勘定内訳表

附表 A4

昭和27年 8月 31日現在

相手先	金額	備考
(1) 高取引に基づくもの		
日本共立産業	16,073.70	
日産化学工業	147.60	(特別経理会社に対するもの)
三田商店	3,235.00	
新漆商会	15,812.5	
計	16,588.80	
(2) 役員従業員に対するもの		
山崎辰之助外	15,233.33	
吉垣 甚	300.00	
三好 半	86.00	
健康保険料	239.15	
厚生年金	1,202.82	
日活会費	66.50	
産報余魚川	150.00	
山本 組	223.78	
職員	10,924.50	
工 賃	89.20	
田木 清一	1,014.50	
大塚 民壽	35.10	
保井 広子	0.-	
藤井 久彦	95.00	
本社 職員	361.00	
島田 曾治	220.00	
保科 武	10.00	
岡本 竹郎	12.50	
金子 治信	312.50	
七沢 正憲	300.00	
甲塚 常治	66.00	
計	73,423.87	

附表 A7

棚卸資産勘定内訳表

昭和27年 8月 31日現在

相手先	金額	備考
原 料		
活性白土	37,541.92	1500.000 百

酸性白土	5,185.44	@26.25x159,608
ア 潤	15,687.98	@370x425.4kg
硫 酸	322,677.64	220,000 ㊦
石 灰	6,141.15	12,284 ㊦
小 計	471,792.53	
燃 料		
石 炭	33,395.55	@150x222.453
亜 炭	28,450.00	20,000
薪	1,323.11	@392.60x33,110
木 炭	10,546.5	356.8
小 計	54,524.37	
包装材料		
袋 類	64,123.33	@117x1208+@50x10,642-513.00
ナ ㄨ	23,355.50	@100x195
紙 俵	21,675.00	@25x5,175.0
吹	47,150.00	@300x2,391 +@100x28,878
ハトロンクラフト袋	10,570.430	@.50x38,116+@120x5,1927+40,120
別口麻袋	1,000.00	300x@200
50㊦入クラフト	25,800.00	@100x2,380
破損引当金	-62,949.64	
計	614,117.79	
修繕材料		
亜鉛引鉄板	40,340.00	20.00x201.7板
耐酸セメント	64,099.33	
耐酸煉瓦磁器	58,582.29	1221x28,205
赤 煉 瓦	49,887.77	42x11,896
耐火煉瓦	90,306.5	143x6,315
フートバルス	68,800.00	80.28x86
耐食バルス	60,845.00	227.53x82+212.86x21+35.1x1298
フランジ	5,089.00	18.37x270
スラスト	48,050.00	31.20x15
其 他	8,404.691	
小 計	191,967.55	
原 材 料 合 計	386,135.44	

棚卸勘定内訳表

(原簿外のもの)
昭和21年2月30日現在

品 名	金 額	備 考
○工場用消耗品		
真鍮金網類	3900.89	
電 球 類	4003.20	
木 一 ス 類	17705.42	
パツキソク類	10543.70	
塵 濾 紙 布 類	21573.31	
其 他 雑 品	40625.01	
工場用消耗品計	83,935.53	
○半 製 品		
活性白土活性作品	17270.82	274.80 X 63袋
“ 製粉品	9055.21	241.47 X 4袋
半製品小計	26326.03	
○製 品		
活 性 白 土	45482.85	@ 20.93 X 2173袋
酸 性 白 土	74708.62	@ 13.490 X 4973袋 + 1534 X 4973
“	604.95	@ 63.68 X 95袋
“	783.65	@ 20.203 X 18袋
“	6188.62	@ 17.001 X 364袋
S.S 剤	26484.58	273.04 X 97
S 剤	6160.5	16.21 X 38
製品小計	154,449.32	
○未成済工事材料		
鉄 板 類	27450.00	
昇降機バケツト	1000.00	40 X @ 25.00
ト ロ 車 輪	3200.00	16 X @ 200.00
ベ ル ト	10000.00	2本
乾 燥 機 胴	12000.00	
回 轉 篩 枠	15000.00	
圧 濾 機 板	9000.00	
攪 拌 機 羽 根	8000.00	
フ ー リ ー	5350.00	
パ ル ス	5000.00	
爐 毛 一 夕	4500.00	
耐 火 煉 瓦	4000.00	

鉄スクラップ	5,000.00	
具 他	10,824.00	
計	32,574.00	
○事務用消耗品		
傳票簿用紙	2645.50	
一般紙類	2300.40	
タイフ用紙	1260.53	
ノート	40.00	10冊 x @ 4.00
其 他	2758.57	
計	9005.00	
棚卸資産合計	98,559.32	

附表A8-A9 資本参加
長期投資勘定内訳表
資本参加明細書 昭和21年6月30日現在

株 式	金額	種類	株数	比率	単 價
日産化学株式会社	730,800.00	普通	10440	100%	70.00
(特別管理会社)	383,887.00	"	6550	"	58.74
日本石鹼株式会社	3,000.00	"	60	"	50.00
白土製造業組合	1150.00	"	23	"	50.00
"	10,000.00	増資購入	-	-	-
合 計	1,128,837.00				
長期投資明細書					
債 券	金額	種類	枚数	単 價	
貯蓄債権	290.00	戦時貯蓄債権	29	(戦時)	10.00
"	185.00	"	37	5.00	
報國債権	830.00	"	83	10.00	
"	30.00	"	3	10.00	
長期投資合計	1,335.00				

土地勘定内訳表

附表A/2

昭和21年6月30日現在

所在地	種目	坪数	単価	金額	摘要
前月未残高					
江戸川区平井ノ二九〇		3,374.22		2,193,243.30	工場用地
二二七八		87.44		5683.60	
二二六六		377.33		245,264.45	
二二〇〇		1,324.54		906,451.10	
二二一一		49.28		32,032.20	
二二三二		48.30		31,391.50	
二二一三		45.98		29,881.70	
二二一四		39.56		25,711.40	
二二一五		41.50		27,171.00	
二二六一		1,989.25		1,293,011.25	
二二六二		111.22		72,293.30	
二二二〇		52.89		34,037.85	
二二三七		91.46		59,101.90	
二二三八		149.84		96,091.60	
二二三〇一		99.74		64,831.10	
二二三一		193.72		1,2591.80	
二三四一		38.84		25,241.60	
四一七九六		271.52		2,251,956	
一七九七一		98.96		82,131.88	
一七九七二		44.30		69,961.90	
一七九八		41.54		34,471.82	
一七九九		128.28		1,064,724	
一八〇〇二		33.73		27,991.59	
平井ノ二五六九		2000		1310	
登録手数料				277,331.63	
当月末残高				6,143,191.17	

建物勘定内訳表(1)

附表A/4

昭和21年6月30日現在

建物	所在地	坪数	単価	金額
水洗圧搾工場	江戸川区平井ノ二九〇	400.00	30,000.00	12,000,000.00
乾煤工場	" " 二二〇〇	348.01	27,840.00	9,688,000.00
発電室	" "	27.01	29,100.00	786,000.00
第一処理室	新島縣青柳町	86.34	28,316.8	2,443,000.00

第一乾燥室	新潟縣青森町	41.85	855.77
汽機室	"	49.26	634.14
試験室	"	15.01	1,894.87
須沢酸糖製粉室	西頸城今井村	36.01	448.60
乾燥室	須沢	158.51	24,333.31
自然乾燥室	"	10.06	498.57
小計			61,613.64

附表 A14-2 建物勘定内訳表(四)
昭和21年6月20日現在

建 物	所 在	坪 数	概 価
市川活性炭	市川市市川字土入下一五三	56.00	45,440.00
硫酸糖土工場	新潟縣青森町大字内海字八久保一〇一	(1,577.33)	-
附属第一井戸ポンプ室		(0.66)	-
		158.37	5,870.31
第一製粉室		145.00	2,677.54
工員休憩室		84.95	5,977.86
吊 梯 室		± 19.76 下 50.58	-
		70.28	5,066.05
原土倉庫		(375.00)	-
附属磨土工場		(2.33)	-
		380.33	234,111.31
自然乾燥室		(2,318.15) (1,522.75)	-
		(4,582.25)	-
附属第三ポンプ室		(3.50)	-
		461.75	1,613.41
工 作 室		27.01	1,310.26
第四倉庫		60.01	1,762.97
酸性原土及乾燥工場		225.00	7,351,525.52
製粉工場		90.00	54,000.00
製品工場		64.00	40,703.57
處理工場		(40.00)	-
附属第二踏取付廊下		1.50	-
		41.50	270,500.00
水洗工場		60.00	84,000.00
圧搾工場		96.00	-
附属廃液ポンプ室		(6.30)	-
		(107.60)	64,441.00
廃液中間ポンプ室		3.75	2,250.00

119

現務事務所	12.00	8400.00
廊下	16.00	9600.00
準備室	60.00	36000.00
乾燥及製物工場	(18725)	
附属第一工場廊下	(1350)	
小計		121650.00

建物勘定内訳表(3)

附表A14

昭和21年6月30日現在

建物	所在	坪数	價格
坩堝室	新潟県青森町大字田邊字八ノ味-三ノ一	(38.00)	
附属石灰置場		(6.00)	
		44.00	26,400.00
変電室		18.00	14,400.00
硫酸貯蔵タンク上室		198.30	
硫酸水ノ下		(4.25)	
		82.55	49,530.00
一号倉庫		35.00	21,000.00
二号		90.00	54,000.00
三号		90.00	54,000.00
消防器具庫		5.00	2,000.00
守衛室		5.00	2,000.00
倉庫		254.50	178,150.00
倉庫水ノ下室		3.00	1,200.00
社宅		(30.25)	
附属物置		(1.00)	
小計		312.5	500,311
合計			2,031,349.45

構築物勘定内訳

附表A14

昭和21年6月30日現在

名	所在	数量	金額
外壁及門	江戸川区平井一ノニ=九〇	1	1,700.00
河水貯槽		1	2,000.00
河水沈澱槽		4	1,500.00
水洗槽		32	12,800.00
煙突		2	8,000.00
廃液回収槽			35,000.00
小計			61,000.00

乾燥室保潔装置			194,123.3
自動車検査橋			10,436.7
木槽			929.35
ト口固定軌道			282.86
ト口移動軌道			379.38
・			421.61
・			319.88
・			680.62
・			271.77
酸性乾燥炉			85,859.1
原土運搬移動軌道			45,834.0
庄産品運搬機			12,161.91
貯水槽	新潟縣西頸郡青柳町字田邊八久保	1	1,658.88
製粉装置基礎	-三ノ-		453.07
乾燥室タンク		2	972.38
布川水路切替工事			77,466.8
布川護岸設備			449.38
舗装道路			24,166.2
橋		23R x 12R	5,460.43
原土倉庫自動車検査橋		12R x 10R	15,715.29
原土粉砕機用ピット		2	9,105.29
水洗槽		9 x 4.5	328,318.0
井戸		2ヶ	15,918.43
集水槽		14R x 27R	36,000.00
排水ピット		2	22,000.00
廃液回収槽		111.75坪	58,155.94
中間槽		56.00	18,950.00
高架水槽		416	18,900.00
活性乾燥炉			13,059.87
煙突			8,841.40
硫酸貯蔵タンク			50,839.00
高架硫酸槽			12,176.27
正門及舗装道路			3,632.00
園道側柵及溝			57,53.45
合宿井戸			5,094.8
			年償却ヒト
合計			28,116,079

120

機械装置勘定内訳表

昭和21年6月30日現在

名 稱	製作 所名	機 器 種 類	数	金 額	所 在
東京工場					
電 動 機		25HP	1	14,200.00	
"		50 "	1	11,000.00	
"		40 "	1	5,600.00	
"		20 "	1	6,000.00	
"		15 "	2	10,600.00	
"		10 "	1	4,350.00	
"		"	2	6,000.00	
"		15 "	1	2,500.00	
"		5 "	3	6,750.00	
"		"	2	3,000.00	
"		3 "	2	2,600.00	
"		"	1	12,000.00	
"		2 "	2	3,000.00	
"		2 "	3	3,000.00	
"		2 "	1	500.00	
超分捲電動機		125HP220V	2	13,000.00	
A型ギヤードモーター		11 $\frac{1}{2}$	1	3,500.00	
タービンポンプ		2 $\frac{1}{2}$ 耐油性	1	3,000.00	
"		2 $\frac{1}{2}$	1	3,000.00	
"		2 $\frac{1}{2}$ 耐油性	1	3,000.00	
"		2 $\frac{1}{2}$	1	2,300.00	
"		2 $\frac{1}{2}$ 耐油性	1	1,000.00	
"		1 $\frac{1}{2}$ 耐油性	1	2,000.00	
ロータリーポンプ		10 "	1	1,500.00	
"		2 $\frac{1}{2}$	1	4,000.00	
"		2 $\frac{1}{2}$ 耐油性	1	5,500.00	
"		2	2	2,000.00	
"		1 $\frac{1}{2}$	2	2,000.00	
ウオシントンポンプ		6 $\frac{1}{2}$ ×4 $\frac{1}{2}$ ×4	9	29,400.00	
"		"	1	1,000.00	
"		5 $\frac{1}{2}$ ×3 $\frac{1}{2}$ ×5	1	3,000.00	
"		4 $\frac{1}{2}$ ×3 $\frac{1}{2}$ ×4	3	1,500.00	
フランジヤーポンプ		2 聯 式	3	6,000.00	
タービンポンプ		2 $\frac{1}{2}$	1	2,000.00	
フランジヤーポンプ		2 聯 式	1	35,500.00	
"		2 聯 式 耐 油 性	1	2,500.00	

ポンプ	2級	1	4,000.00
"	1級	1	1,000.00
"	"	1	2,000.00
"	水圧式	1	600.00
水圧ポンプ	試験用	1	100.00
ワイヤポンプ	2"	1	100.00
"	1"	2	200.00
手押ポンプ	2寸消防用	1	300.00
粉砕機	チューブミル	1	15,000.00
"	倉庫五号	2	2,000.00
"	屋上ハコ式	3	1,500.00
鉄槽	角型製鉄 6'x2'x2'	1	1,000.00
"	円筒型6'x2'	1	4,500.00
"	一方開閉式 円筒型2'x2'	1	2,500.00
"	3'x6'	1	7,000.00
"	3'x6'x2'	1	5,000.00
"	3'x2'x2'	1	7,000.00
"	円筒型4'x2'	2	4,000.00
"	2'x2'x2' 倉庫用	1	7,000.00
"	円筒型4'x2'	1	10,000.00
"	2'x3'	1	1,000.00
"	1'x3'	1	1,200.00
"	3'x4'	1	3,000.00
"	4'x4'	1	3,600.00
"	8'x5'	1	7,600.00
"	3'x15'	1	10,000.00
"	8'x5'	1	7,000.00
"	3'x10'	1	6,000.00
"	7'x6'	1	3,500.00
"	8'x6'	1	10,000.00
"	水圧槽 5'x5'x2'	1	1,500.00
"	水圧槽 一方開閉式 円筒型2'x2'x2'	1	3,500.00
"	円筒高		
"	3'x3'x2'	1	3,000.00
"	2'x2'x2'	1	2,900.00
"	1'x1'x1'	1	4,000.00
"	円筒型 1'x1'	1	4,000.00
"	5'x3'x3'	1	3,500.00
"	3'x3'x5'	1	5,000.00

鉄	槽	1x6'	1	4,500.00
		18'x3'	1	3,000.00
		5'x12'	1	1,200.00
		4'x4'	1	3,500.00
		磁引	1	3,000.00
		横型半月形	1	600.00
		排風送風機	1	1,000.00
木	槽	円形φ2xφ6	6	3,000.00
			3	1,050.00
パンプ	コンベアー	79'6" 至 2"	1	7,000.00
製品	地下コンベアー		1	2,500.00
床	移動コンベアー	15'x20'	2	4,000.00
ベルト	コンベアー	19'10" x 9 1/2"	1	1,000.00
送風	機	1'x6' 至 3'	2	14,000.00
		至 4'	1	1,000.00
		至 10'	1	8,500.00
排風	機	φ22' 高22' 至 28'	2	4,000.00
		1'x6'x3'	2	3,000.00
		φ22' 高27' 至 28'	1	1,500.00
圧	機	39 1/2" 30 室	1	1,000.00
給	機	御法川製	2	5,000.00
蒸	機	直火回轉式	2	21,000.00
汽	缶	ランカスター製 2'x24"	1	800.00
		2'x28"	1	900.00
旋	盤	6"	1	3,000.00
圧	機	試験用小型	1	45.00
コン	機	2" 堅用	1	5,000.00
		1 1/2"	1	5,000.00
空	機	3"	1	1,000.00
チ	機	5" 堅用	1	4,000.00
		3"	1	2,500.00
		2"	2	3,000.00
配	機	高圧配用	2	3,500.00
電	機	110V	1	2,500.00
算	機	3,300V	1	5,300.00
動力	機		式	30,000.00
台	機	150 Kgs	1	500.00
		250 "	4	2,400.00
		500 "	1	900.00

魚類汲上機		YS式	2	7,000.00
魚類兼用シリンター		三浦式	10	10,000.00
配管装置		式	1	4,600.00
傳算装置			1	6,710.00
屋外変圧器			3	70,400.08
小計				144,500.08
青 塩 工 場				
縦横式ホイスト	品目 場所	20'モーター直結	1	69,328.81
ランカシヤー汽缶	品目 場所		1	31,121.36
コルニッシュー汽缶	品目 場所		1	16,484.34
ボ ー ル 機			1	2,225.92
硫酸ポンプ	品目 場所		1	39,720.00
フィルタープレス			3	18,503.56
タービンポンプ			1	11.50
セントリフューガルポンプ			1	2,150.00
ダイヤフラムポンプ	品目 場所		1	19,254.96
			1	18,972.20
ウォシントンポンプ			1	17,623.88
タービンポンプ			1	260.83
セントリフューガルポンプ			1	13,225.58
原土粉碎機	品目 場所		1	266.94
			1	382.76
圧搾攪拌機	品目 場所		1	1,720.00
フィルタープレス			1	58,758.72
處 理 槽	品目 場所		7	3,728.34
エアコンプレッサー	品目 場所		1	9,420.07
オートフレイ	品目 場所		1	29,800.00
三枚ロール			1	5,000.00
蒸 発 缶			1	2,000.00
焙干乾燥装置	品目 場所		1	16,709.53
結 晶 機	品目 場所		1	1,940.00
硫酸調合槽	品目 場所		1	8,441.14
豆粕粉碎機			2	20,320.00
木入式製粉機	品目 場所		1	43,533.59
酸性乾燥装置			1	19,619.38
ス ー カ ー			1	2,000.00
変 圧 器	品目 場所		3	3,9040.08
タスルサリオンポンプ	品目 場所		2	6,420.03
小型粗碎機	品目 場所		1	1,228.65

122

サンドホンプ		1	1922.21	
電動機	20 HP	1	7200.00	東京都江戸川区平井製鉄工場
A型モーター	5	1	3000.00	"
鉄槽	田崎理研機 4'7x2'11"	1	5000.00	"
	4'x7'	2	4000.00	"
包袋機		3	2500.00	"
ウオシントンポンプ	6x4x6"	1	3300.00	"
粉砕機	3段式本口 12'x24"	1	10000.00	"
電気溶接機	三相 2.2kVA 200V	1	8000.00	"
原土粉砕機	廣田スクリュー 2000x1000	4	4377.61	新潟県西蒲原郡 長岡市 長岡工場
10 HP モーター	三相誘導	1	2878.31	"
傾斜捲揚機		1	2228.85	"
5 HP モーター	三相誘導	1	270.00	"
昇降機	木製バルコ	1	81.00	"
傳導装置			3159.00	"
處理槽		6	36188.09	"
硫酸計量槽	37x40x20x100cm	1	928.18	"
水計量槽	27x40x20x100cm	1	365.00	"
10 HP モーター	三相誘導	1	2968.62	"
傳導装置		1	10323.36	"
配管装置		1	7926.98	"
水洗攪拌機	1H ₂ O-付	15	15510.72	"
エアコンプレッサー	滑動機構型	1	3677.00	"
15 HP モーター		1	3910.47	"
排液水洗槽	木箱36石	4	2477.33	"
セントリフュガルポンプ	ST型50寸	2	3012.38	"
15 HP モーター		1	4083.64	"
セントリフュガルポンプ	40寸モーター	1	1200.00	"
15 HP モーター		1	582.66	"
10 HP モーター		1	112.88	"
セントリフュガルポンプ	30寸モーター	1	256.57	"
5 HP モーター		1	157.52	"
配管装置		1	1200.00	"
フィルタープレス	特設機 3.2x1.8x1.7m	4	37718.70	"
ダイヤフラムポンプ		2	6709.67	"
10 HP モーター		1	2780.00	"
配管装置			1000.00	"
傳導装置			1034.17	"
ナショナルポンプ		1	1922.21	"
硬質鋼バルブポンプ	3寸	1	4800.49	"

5 HP モーター		/	26.11.1	前野製機株式会社
硬質鉄ポンプ		/	5.87.5	吉西工場
5 HP モーター		/	2.61.3	
石性乾燥機	管型同式	/	44.13.1	
ギヤードモーター		/	29.40.0	
チユンプレートカ		/	10.3.4.5	
1 HP モーター	三相誘導	/	5.80.9	
送風機		/	18.07.60	
50 HP モーター	三相誘導	/	17.88.27	
ギヤードモーター	5 HP	/	27.40.0	
送風機		/	6.73.8	
5 HP モーター		/	20.26.28	
2 HP		/	7.82.36	
傳導装置	鋼製	/	19.52.30	
製粉装置		/	20.81.50	
10 HP モーター		/	48.97.16	
紙袋詰め機		/	13.75.65	
10 HP モーター		/	20.86.00	
3 HP		/	13.97.80	
昇降機	バケットコンベ	/	10.00.00	
サイクロン		/	19.77.72	
スクリーンコンベ		2	8.79.27.74	
エアセパレーター	円筒型鋼製	/	8.5.16.18	
15 HP モーター		/	20.43.50	
紙袋詰め機		/	13.75.65	
製粉タンク		/	8.24.66	
1 HP モーター		/	5.35.00	
昇降機	木製バケット式	/	6.85.59	
15 HP モーター		/	39.62.40	
地下水ポンプ	木製揚板式	/	7.12.28	
3 HP モーター		/	10.16.10	
傳導装置		/	8.00.00	
昇降機	木製バケット式	/	6.80.36	
酸性乾燥機		/	3.17.45	
酸性製粉装置		/	9.03.87	
20 HP モーター		/	1.38.27	
ハービンポンプ	1台	/	13.85.53	
1.5 HP モーター		/	24.69.08	
ハービンポンプ		/	1.66.13	
1 HP モーター		/	1.10.00	

123

真心分種機			1	1344.75	新潟縣西阿賀郡清田町
3 HP モーター			1	330.01	青油工場
ランカンマ-洗缶			1	36730.58	"
給水槽			1	2274.70	"
配管装置	蒸気配水共		1	17770.10	"
変圧器	単相25kVA		3	7882.17	"
高圧変圧器盤			1	1036.00	"
低圧電灯盤			1	700.00	"
低圧電力盤			1	2450.00	"
高圧受電盤			1	1700.00	"
電灯設備	1081W電線		1	576.24	"
変圧器	10 KW		1	93.88	"
変電及配電装置			1	91627.83	"
送風機	1/2 HP-9-A		1	120.00	"
3 HP モーター			1	29.22	"
タービンポンプ			1	524.89	"
3 HP モーター			1	101.44	"
硫酸誘導配管			1	3899.36	"
硫酸輸送タンク			1	2175.93	"
タービンポンプ			2	5950.36	"
			1	118.08	"
			1	271.33	"
送風機	シフト機		1	180.00	"
ウォッシュポンプ			1	2045.55	"
1 HP モーター			1	70.00	"
			1	70.21	"
2 HP モーター			1	987.00	"
3 HP			1	2065.6	"
5 HP			1	847.77	"
			1	15.00	"
10 1/2 HP			1	2623.29	"
15 HP			1	3762.40	"
2 HP			1	1024.58	"
20 HP			1	2718.38	"
2 1/2 HP			1	222.22	"
			1	209.19	"
15 HP			1	126.00	"
20 HP			1	2718.38	"
			1	4740.82	"
1/2 HP			1	350.00	"

1/2 HP	モーター			1	70.00	新設
1 HP				1	142.8	青海工場
				1	112.18	
2 HP				1	1024.59	
				1	128.73	
				1	1016.10	
				1	118.56	
3 HP				1	43.19	
				1	1313.00	
5 HP				1	208.56	
				1	16.00	
				1	206.56	
				1	1297.62	
				1	85.55	
15 HP				1	1250.00	
20 HP				1	1850.00	
単式	ローラ			1	1608.57	
変圧器		10 KW		1	93.87	
2 HP	モーター			1	128.73	
20 HP				1	1007.44	
1/2 HP				1	407.95	
パイロメーター				1	600.00	
タービンポンプ				1	553.22	
合	計				2269458.93	

附表A17 車輛運搬具物定内訳表
昭和21年6月30日現在

名 稱	製作 時期	構造 種類	数量	金額	備 考
旧 勘 定					
車 輛(10)			2	1154.84	
塩 酸 輸 送 タ ン ク		鋼 板 製	1	1588.04	
荷 車 (中 古 品)			1	343.90	
リ ヤ カ ー		戦 車 型 1-577	2	1030.87	
日 標 車			9	309.87	
運 搬 箱			1	646.05	
ト 口 車 輛			6	1130.71	
荷 車			1	611.42	
ト 口			4	333.37	
合 計				7346.87	

124

工員器具備品動尺内訳表

附表 A 18

昭和21年 1月30日現在

名 稱	製作所名	積立種別	単位	員 数	全 額	備 考
旧 動 尺						
ラジオ原形機製造				1	9612.70	
防空窓光暗器				1	2478.64	
白粉車スクラップ				1	20.22	
ストレープ				4	174	
石油噴灯器				2	41.32	
瓦斯発生器				1	246.91	
ヒーター				5	50.10	
デューボックス比量計				1	39.21	
ボールミル				1	19.82	
恒温槽				2	20.59	
抵抗器				1	7.14	
天秤				2	82.82	
秤 準 筋				17	265.92	
オートブレーク				1	114.57	
乾燥器類				2	635.52	
電気恒温器				1	56.15	
カイボルト箱度計				1	26.07	
変 圧 器				1	608.3	
白金坩 堝				1	100.00	
電気加熱炉				1	43.96	
ポンプ類				3	374.21	
ヒーターフレック				1	170.35	
脱 水 機				2	272.39	
モーター				2	1.63	
電気筒端湯煎				1	122.12	
子ストポンプ				1	58.20	
電気攪拌器					39.14	
メ ー ー				1	376.06	
台 秤				11	244.50	減償償却は定額
電 熱 器				1	13.2	法として3ヶ年
白					246.00	償却とす
合 計					1,6620.38	

事務用什器備品勘定内訳表
昭和21年 6月30日現在

名 稱	備品名	購置種類	数量	金額	備 考
旧 勘 定					
回 轉 椅 子			5	661	
丸 型			2	120	
蒲 團			12	201.85	
毛 布			6	70.00	
事務用机			38	712.27	
事務用椅子			32	133.88	
應 接 用				78.87	
電 話			3	141.96	
卓 上 電 話 器			2	698.83	
タイムレコーダ			2	346.19	
勝 字 版			1	15.19	
邦文タイプライター			1	159.10	
肺 活 量 計			1	26.01	
視 力 検 査 器			1	39.76	
握 力 計			1	13.17	
身 長 計			1	12.85	
自動分銅式体重計			1	65.20	
背 写 真 機			1	22	
ペンダグラフ			1	11.89	
ラ ン 灯			1	232.34	
蚊 帳			13	2144.41	
代 用 保 管 庫			12	1998.29	
整 理 箱			4	5.25	
整 理 机			3	34.94	減價償却付定額法
棚			2	11.89	2L 3年償却付
金 庫			1	541.88	
挂 時 針			2	391.93	
合 計				8580.37	

125

貸借対照表(借方) 昭和21年6月30日現在

日本活性白土株式会社

科目	金額	科目	金額
流動資産		④組合の出資	11,150.00
一現金預金		⑤合名会社出資持分	
①手許金	45,707.17	⑥其他	
②自由預金		資本参加計	1,128,837.00
①當座預金		①長期投資	
②定期的預金		①國債地方債	
④第一封鎖預金		②社債	13,351.11
①當座預金	40,962.22	④金銭信託等	
②定期預金	1,388.27	⑤長期貸付金受取手形	
③第二封鎖預金		⑥其他の投資	
⑦其他預金	2,730.27	投資合計	1,120,192.00
現金預金計	45,854.72		
②短期貸付受取手形		固定資産	
③商取引に基づく前借金	58,613.18	①土地	61,431.17
④受取勘定		②建物	207,349.45
①商取引に基づくもの	16,511.15	③構築物	381,160.99
②役員従業員に対するもの	7,342.87	④機械装置	2,268,458.77
④其他		⑤船舶	
受取勘定計	17,229.07	⑥車輦運搬具	73,466.11
⑤未收利益		⑦工器具	16,620.35
⑥戦時賠償請求債権		⑧事務用什器備品	85,800.97
⑦棚卸資産		⑨建設仮勘定	
①原材料	38,613.54	固定資産合計	5,258,355.66
②工場用消耗品	639,355.53		
③半製品	26,326.13	繰延費用前拂費用	
④仕用品		①社債発行差金	
⑤製品	154,449.32	②建設利息	
⑥副産物		③前拂費用	
⑦未成積引工事	32,504.00	④未経過保険料	15,438.75
⑧事務用消耗品	9,005.00	⑤未経過利息	
棚卸資産計	985,591.32	⑥前拂地代	
流動資産計	4,605,225.66	⑦其他	
		前拂費用計	154,387.5
投資		⑧試験研究費	52,122.09
①資本参加		⑨開発費	19,672.22
①株式総数一割以上		⑩設立費	
②株式総数一割以下	1,117,687.00	繰延費用前拂費用計	76,540.06

累計固定資産		損失金	
三特許権		当座取損失金	3780.31.11
三債権	171109.45	五当期損失金	12115284
三借地権		損失金計	489218295
三営業権			
累計固定資産計	171109.45	特別清算勘定	
		兵戦時補償請求権	1552604.58
三未拂込資本金		三在外資産	
其他資産		兵未整理受取勘定	
三保證金	32365.01	特別清算勘定計	1552604.58
三其他	155554.13		
其他資産計	186919.13		
		借方総計	10630360.67

日本活版白土株式会社 貸借対照表(貸方) 昭和21年6月30日現在

科目	金額	科目	金額
短期負債		七其他短期負債	
一短期支拂手形借入金		(1)前受金	22262.54
(1)関係会社に對するもの	15,216,215.84	(2)借入金借付受けた和歌山	
(2)役員従業員に對するもの		其他短期負債計	22262.54
(3)商取引に基くもの		短期負債計	4438628.45
(4)其他			
二支拂勘定		長期負債	
(1)商取引に基くもの	25,816.92	八社債	
(2)役員従業員に對するもの	10,124.91	九長期借入金支拂手形	1,114,689.00
(3)其他	35,941.43	(1)関係会社に對するもの	
三未拂費用		(2)役員従業員に對するもの	
(1)未拂給料		(3)商取引に基くもの	
(2)未拂利息	125,944.45	(4)其他	
(3)未拂地代家賃	2,676.80	長期借入金支拂手形計	1,114,689.00
(4)其他	22,488.15	〇其他長期負債	
未拂費用計	153,109.64	長期負債合計	1,114,689.00
四従業員預り金			
五未拂配當金		前受収益	
六未拂税金		二前受地代家賃	
(1)戦時補償特別税		三前受利息	
(2)其他		三前受報酬	
未拂税金計		四其他前受収益	

126

前受収益合計		后利益金	
		(1) 繰越利益金	
引当金		(2) 当期利益金	
五 納税引当金	492.08	利益金計	
天退職給與引当金		自己資本合計	4,071,000.00
(1) 従業員	5,553.76		
(2) 役員		特別清算勘定	
退職給與引当金計	5,553.76	五在外負債	
七 其他引当金		天未整理支拂勘定	
引当金合計	6,045.84	特別清算勘定計	
其他負債			
八 保証金			
九 其他負債			
其他負債合計			
自己資本			
一 公積資本金	4,000,000.00		
二 法定積立金	2,600.00		
三 特別積立金			
(1) 別途積立金	45,000.00		
特別積立金計	45,000.00		
三 留保利益金			
(1) 株式発行準備金			
(2) 合併及資本減少準備			
(3) 其他			
留保利益金計		貸方總計	10,624,360.67

損益計算書 (自昭和21年1月1日 至昭和21年6月30日)

損失之部		利益之部	
科目	金額	科目	金額
賣上品總原價	26,552,945	賣上金	19,869,000
支拂利息	6,945,549	差額勘定	14,537,960
法人税等	2,128,650	受入利息	236,950
寄附金	200,000	財産賣却益	800,000
雜損	2,052,186	不動産收入	250,000
		雜益	2,216,670
		當期損失金	12,115,844
合計	35,783,325	合計	35,783,325

●利益金處分 昭和21年6月30日決算

一金 拾貳萬壹千五百五拾貳圓八拾四錢也	當期損失金
一金 參拾七萬八千參拾壹圓拾壹錢	前期繰越損失金
計金 四拾九萬九千八百八拾參圓九拾五錢	後期繰越損失金

日本活性白土株式会社

修正貸借

項 目	指 定 時 間		上 旧勘定	指 新勘定
	現在高	新勘定		
流動資産				
一 現金預金				
(1) 手許金	26,886.99	26,886.99		
(2) 自由預金				
(1) 當座預金	28,442.58	28,442.58		
(2) 定期預金				
(3) 第一封鎖預金				
(1) 當座預金	79,515.18	79,515.18		
(2) 定期預金	16,477.86	16,477.86		
(4) 第二封鎖預金	27,680.25		27,680.25	
(5) 其他預金	2,130.21		2,130.21	
現金預金計	43,225.07	15,132.61	27,893.46	
二 短期貸付受取手形				
三 商取引に基づく掛金	40,433.08	3,236,990	6,053.18	
四 受取勘定				
(1) 商取引に基づくもの	1,992.35	1,611,150	17,288.5	
(2) 役員従業員に対するもの	9,950.11	9,950.01		
(3) 其他				
受取勘定計	29,852.76	26,123.51	17,288.5	
五 未收利益	1,701.92		8,067.2	
六 臨時補償求償権				
七 棚卸資産				
(1) 原材料	39,233,071	39,233,071		
(2) 工場用消耗品	908,685.2	908,685.2		
(3) 半製品	26,726.03	26,726.03		
(4) 仕掛品				
(5) 製品	13,943,050.5	13,943,050.5		
(6) 副産物				
(7) 未成請取工事	32,574,000	4,165,000	28,409,000	
(8) 事務用消耗品	9,002.17	9,002.17		
棚卸資産計	98,369,848.8	69,960,848.8	28,409,000	
流動資産計	1,490,535.71	91,142,500	57,911.21	
投 資				
人資本参加				

日本名性白工株式会社 修正貸借対照表 (借方)

昭和21年8月10日現在

項目	指定時		同上		修正		修正		修正諸勘定対照表	
	現在高		新勘定	旧勘定	損失 新勘定	旧勘定	利益 新勘定	旧勘定	新勘定	旧勘定
流動資産										
一 現金預金										
(1) 手許金	26,886.99		26,886.99						26,886.99	
(2) 自由預金	28,442.58		28,442.58						28,442.58	
(1) 当座預金										
(2) 定期預金										
(1) 手封鎖預金										
(1) 当座預金	79,515.18		79,515.18						79,515.18	
(2) 定期預金	16,477.86		16,477.86						16,477.86	
(2) 手封鎖預金	276,802.25			276,802.25	147,979.50		2,183.75			131,006.20
(3) 其他預金	2,130.21			2,130.21						2,130.21
現金預金計	430,255.07		151,322.61	278,932.46	147,979.50		2,183.75		151,322.61	133,136.41
二 短期貸付受取手形										
三 商取引基礎掛金	40,423.28		34,369.90	6,053.18					34,369.90	6,053.18
四 受取勘定										
(1) 商取引基礎掛	17,902.35		16,173.50	1,728.85	1,728.85				16,173.50	
(2) 役員従業員掛	9,950.01		9,950.01						9,950.01	
(3) 其他							103,800.00			103,800.00
受取勘定計	27,852.36		26,123.51	1,728.85	1,728.85		103,800.00		26,123.51	103,800.00
五 未収利益	8,301.92			8,301.72	4,153.36		4,779.00			8,932.36
六 貸付満期請求										
七 棚卸資産										
(1) 原材料	392,330.71		392,330.71				226,686.72		719,017.43	
(2) 工場用消耗品	90,868.52		90,868.52						90,868.52	
(1) 半製品	26,226.03		26,226.03				42,028.97		68,355.00	
(2) 仕掛品										
(3) 製品	139,431.05		139,431.05						139,431.05	
(4) 副産物										
(1) 減価償工事	325,740.00		41,650.00	284,090.00	60,750.00		22,080.00		41,650.00	245,420.00
(2) 事務用消耗品	9,002.17		9,002.17						9,002.17	
棚卸資産計	928,698.48		699,608.28	284,090.00	60,750.00		268,715.69	22,080.00	1,068,324.17	245,420.00
流動資産計	1,490,525.71		911,424.50	579,211.21	214,612.01		268,715.69	1,228,442.75	1,280,140.19	497,341.95
投資										
八 資本参加										
(1) 株式銘柄以外										
(2) 割当	1,117,687.00			1,117,687.00	265,187.00					252,500.00
(1) 組合出資	11,150.00			11,150.00						11,150.00
(2) 合名会社出資										
(3) 其他										
資本参加計										
九 長期投資	1,128,837.00			1,128,837.00	215,187.00					215,187.00

(イ) 原料	392,330.71	392,330.71			206,686.72	719,017.43
(ロ) 工場用消耗品	90,868.52	90,868.52				90,868.52
(ハ) 半製品	26,226.03	26,226.03			42,028.97	68,355.00
(ニ) 仕掛品						
(ホ) 製品	139,431.05	139,431.05				139,431.05
(ハ) 副産物						
(ト) 新築工事	325,740.00	41,650.00	284,090.00	60,750.00	22,080.00	41,650.00
(チ) 事務用消耗品	9,002.17	9,002.17				9,002.17
棚卸資産計	9,836,984.88	6,996,082.88	2,840,900.00	6,0750.00	368,711.69	22,080.00
流動資産計	14,905,325.71	9,114,245.50	5,791,112.21	214,612.01	368,711.69	1,202,842.75
投資						
一 資本参加						
(イ) 株式						
(ロ) 組合	1,117,687.00	1,117,687.00		265,187.00		252,500.00
(ハ) 合名会社	11,150.00	11,150.00				11,150.00
(ニ) 其他						
資本参加計						
二 長期投資	1,128,837.00	1,128,837.00		265,187.00		263,650.00
(イ) 国債						
(ロ) 社債	1,305.00	1,305.00				1,305.00
長期貸付受取形						
二 其他の投資						
投資合計	1,130,142.00	1,130,142.00		265,187.00		264,955.00
固定資産						
一 土地	614,319.17	614,319.17			776,519.93	1,350,838.90
二 建物	2,021,349.45	1,416,126.61	616,186.84		225,913.16	942,100.00
三 器具	381,110.99	371,088.10	110,072.69	86,498.24	17,621.55	42,210.00
四 機械装置	2,219,259.18	303,325.80	1,616,133.25	222,706.86	694,195.59	623,325.80
五 船舶						
六 車輦	10,246.57	5,075.50	5,071.17	646.05	2,074.88	5,075.50
七 工具	16,125.38	7,502.08	12,113.30	2,498.06	11,888.87	4,502.08
八 事務用消耗品	3,185.37	8,518.68	66.69			8,513.68
九 建設仮勘定						
固定資産合計	5,331,826.01	2,327,672.80	3,004,163.21	221,350.01	1,788,117.78	2,327,672.80
繰延費用前掛費用						
一 社債発行差金						
二 建設利息						
三 前掛費用						
(イ) 繰延保険料	10,627.68	10,627.68				10,627.68
(ロ) 繰延利息				4,094,220.00	28,022.39	-381,398.61
(ハ) 前掛地代	226.63	226.63				226.63
(ニ) 其他				38,000.00	260,559.16	222,559.16
前掛費用計	10,854.31	226.63	10,627.68	4,132,220.00	288,581.55	-148,212.77
繰延費用研究費	57,799.09	57,799.09		57,799.09		
三 開発費	1,969.22	1,969.22		1,969.22		
三 設立費						
繰延費用前掛費用計	20,622.62	226.63	70,395.99	5,071,990.31	288,581.55	-148,212.77

三 未 押 上 資 本 金									
其 他 資 産									
三 保 證 金	16,505.00	500	16,500.00	11,200.00		500	5,300.00		
三 其 他	110,554.38	18,119.71	92,434.67			18,119.71	92,434.67		
其 他 資 産 計	127,059.38	18,124.71	108,934.67	11,200.00		18,124.71	97,734.67		
損 失 金									
高 線 鐵 損 失 金	499,183.95		499,183.95	499,183.95					
三 當 期 損 失 金									
損 失 計	499,183.95		499,183.95	499,183.95					
特 別 備 蓄 勘 定									
災 難 時 補 償 補 救 金	1,559,604.88		1,559,604.88	1,677,601.18					-117,996.30
災 害 時 補 償 補 救 勘 定	3,428,410.39		3,428,410.39			368,715.69	3,797,126.08		
特 別 清 算 勘 定 計	4,988,015.27		4,988,015.27	1,677,601.18		368,715.69	3,679,129.78		
借 方 総 計	13,808,356.69	3,428,410.39	10,379,946.30	3,496,224.18	368,715.69	2,578,552.77	3,797,126.08	9,462,179.61	

裏面白紙

日本活性白土株式會社 修正貸借對照表(貸方)

昭和21年8月10日現在

項目	指定時 現在高	同 上		修 正		利 益		修正勘定対照表	
		新勘定	旧勘定	新勘定	旧勘定	新勘定	旧勘定	新勘定	旧勘定
短期負債									
一短期支拂手形借入金									
(1) 周縁社に対する借入金	3,107,215.44		3,107,215.44						3,107,215.44
(2) 役員従業員に対する借入金									
(3) 商取引に基づく借入金									
(=) 其他	1,907,852.15		1,907,852.15						1,907,852.15
二支拂勘定									
(1) 商取引に基づく借入金	1,977.54		1,977.54						1,977.54
(2) 役員従業員に対する借入金	4,090.30		4,090.30						4,090.30
支拂勘定計	6,067.84		6,067.84						6,067.84
三未拂費用									
(1) 未拂給料									
(2) 未拂利息	1,352,298.02		1,352,298.02						1,352,298.02
(3) 未拂地代家賃	3,878.54		3,878.54						3,878.54
(=) 其他	6,604.44		6,604.44						6,604.44
未拂費用計	145,781.00		145,781.00						145,781.00
四従業員預金	565.67		565.67						565.67
五未拂配當金									
六未拂税金									
(1) 戦時補償特別税									
(2) 其他									
未拂税金合計									
七其他短期負債									
(1) 前受金	2,980.84		2,980.84						2,980.84
(2) 前受地代家賃									
其他短期負債計	2,980.84		2,980.84						2,980.84
短期負債計	5,170,462.94		5,170,462.94						5,170,462.94
長期負債									
八社 債									
九長期借入金支拂手形									
(1) 周縁社に対する借入金	1,114,687.00		1,114,687.00						1,114,687.00
(2) 役員従業員に対する借入金									
(3) 商取引に基づく借入金									
(=) 其他									
長期借入金支拂手形計	1,114,687.00		1,114,687.00						1,114,687.00
十其他長期負債									
長期負債合計	1,114,687.00		1,114,687.00						1,114,687.00
前受収益									
十一前受地代家賃									
十二前受利息									
十三前受報酬									
十四其他前受収益									

其他短期負債計	2,980.84	2,980.84		2,980.84
短期負債計	5,170,462.94	5,170,462.94		5,170,462.94
長期負債				
八 社 債				
九 長期借入金支拂手形				
(一) 関係会社に対するもの	1,114,687.00	1,114,687.00		1,114,687.00
(二) 役員従業員に対するもの				
(三) 商取引に基づくもの				
(四) 其他				
長期借入金支拂手形計	1,114,687.00	1,114,687.00		1,114,687.00
その他長期負債				
長期負債合計	1,114,687.00	1,114,687.00		1,114,687.00
前受収益				
一 前受地代家賃				
二 前受利息				
三 前受報酬				
四 其他前受収益				
前受収益合計				
引当金				
五 納税引当金	1,511.30	1,511.30		1,511.30
六 退職給付引当金				
(一) 従業員	5,137.16	5,137.16	3,274.00	1,863.16
(二) 役員				
退職給付引当金	5,137.16	5,137.16	3,274.00	1,863.16
七 其他引当金	6,854.66	6,854.66		6,854.66
引当金合計	13,503.12	13,503.12	3,274.00	10,229.12
其他負債				
八 保証金				
九 其他負債				
其他負債合計				
自己資本				
一 公称資本	4,000,000.00	4,000,000.00	833,199.45	3,166,800.55
二 法定積立金	26,000.00	26,000.00	26,000.00	
三 特別積立金				
(一) 別途積立金	45,000.00	45,000.00	45,000.00	
特別積立金計	45,000.00	45,000.00	45,000.00	
四 前保利益金				
(一) 株式発行差益金				
(二) 合併及資本譲渡益				
(三) 其他				
前保利益金合計				
五 利益金				
(一) 繰越利益金				
(二) 当期利益金	10,293.24	10,293.24	10,293.24	
利益合計	10,293.24	10,293.24	10,293.24	
自己資本合計	4,081,293.24	4,081,293.24	914,492.69	3,166,800.55
特別清算勘定				

(四) 役員退職給付引当金	5,137.16	5,137.16			3,274.00	1,863.16
其他引当金	6,854.66	6,854.66				6,854.66
引当金合計	13,503.12	13,503.12			3,274.00	10,229.12
其他負債						
一 保証金						
元 其他負債						
其他負債合計						
自己資本						
一 公称資本	4,000,000.00	4,000,000.00			833,199.45	3,166,800.55
二 法定積立金	26,000.00	26,000.00			26,000.00	
三 特別積立金						
(1) 別途積立金	45,000.00	45,000.00			45,000.00	
特別積立金計	45,000.00	45,000.00			45,000.00	
四 留保利益金						
(1) 株式発行差益金						
(2) 合併及資本減耗益						
(3) 其他						
留保利益金合計						
五 利益金						
(1) 繰越利益金						
(2) 当期利益金	10,293.24	10,293.24			10,293.24	
利益合計	10,293.24	10,293.24			10,293.24	
自己資本合計	4,081,293.24	4,081,293.24			914,492.69	3,166,800.55
特別清算勘定						
一 在外負債						
二 整理支辨勘定	3,428,410.39	3,428,410.39		368,715.69		3,797,126.08
特別清算勘定計	3,428,410.39	3,428,410.39		368,715.69		3,797,126.08
貸方總計	13,828,135.69	3,428,410.39	10,399,746.30	368,715.69	0	0
					917,766.69	3,797,126.08
						9,468,179.61

裏面白紙

800000.00				3200000000
260000.00				
450000.00				
450000.00				
3319945				3145056
3319945				3145056
1029324	36871569		36871569	
1029324	36871569		36871569	
104129324				307145056
	2858155		371699194	
	2858155		371699194	
91776689	65729724	40942200	408570763	987160161

附表 A /

現金預金勘定内訳表

昭和21年8月0日現在

借手先	金額	備	要
(新勘定)			
現金	26,886.99		
当座自由預金			
住友銀行(日本橋)	25,142.58		
長岡六十九銀行(糸魚川)	3,300.00		
小計	28,442.58		
第一封鎖預金(當座預金)			
帝國銀行(本店)	5,711.15		
帝國銀行(東京)	26,623.41		
野村銀行()	15,000.00		
安田銀行()	6,177.82		
貯金局振替預金	24.79		
長岡六十九銀行(糸魚川)	15,000.00		
第四銀行	9,873.71		
青海郵便局	1,104.50		
小計	79,515.18		
第一封鎖預金(定期預金)			
帝國銀行(本店)	386.99		
帝國銀行(東京)	15,000.00		
日本貯蓄銀行(中野)	441.28		
貯金局特別振替	10.00		
・ 集金郵便	389.59		
長岡六十九銀行(糸魚川)	250.00		
小計	16,477.86		
新勘定合計			
	151,322.61		
(旧勘定)			
第二封鎖預金			
帝國銀行(東京)	226,910.92		
野村銀行()	5,000.00		
帝國銀行()	5,000.00		
長岡六十九銀行(糸魚川)	39,891.33		

小 計	276,802.25	
其他預金		
納税準備預金		
(野村銀行本店)	267.05	
法定積立預金		
(表六十九銀行)	1,863.16	
小 計	2,130.21	
蓄積定合計	278,932.46	

附表A3 前拂金勘定内訳表
昭和21年7月10日現在

相 手 先	金 額	備 考
(新 勘 定)		
新潟県労務者給食联合会	3,500.00	
直産産物購入会	7,000.00	
上越貨物自動車KK	17.62	
山 本 組	223.75	
本 田 鉄 工 所	130.70	
七 次 簡 店	5.79	
古 烟 四 作	200.00	
日産化学工業尼崎工場	466.40	
白 沢 組	20,901.68	
新潟縣農業会	576.00	
倉 富 鉄 工 所	36.96	
日本ステンレスKK通江工場	495.00	
金属回収統制株式会社	84.00	
古 沢 正 意	250.00	
日本産業福利協会	70.00	
田中工産合名株式会社	112.00	
新勘定小計	34,369.90	
(旧 勘 定)		
関東石炭探採株式会社	6,053.18	代償積算用前渡振替金
小 計	6,053.18	

(31)

附表 A 4 受取勘定内訳表
昭和21年7月10日現在

相手先	金額	摘要
(新勘定)		
④其他に対するもの	16,123.50	二月以上経過せるもの
新勘定計	16,123.50	
(高取引に基づくもの)		
④役員健康保険料に対するもの		
三好 卓	86.00	
従業員健康保険料	240.30	
厚生年金	1,205.58	
日活会費	38.50	
職員	693.50	
工 員	1,513.60	
従業員組合	9.60	
藤井久造	95.00	
田中 晋次	16.52	
岡本十郎	17.50	
従業員配給組合	6,033.90	
新勘定計	9,950.01	
(役員健康保険料に対するもの)		
新勘定受取勘定計	26,123.51	
(旧勘定)		
①特別経理会社に対するもの		
日産化学工業KK	147.60	二月以上経過せるもの
④其他に対するもの		
新 湊 商 会	1,581.25	
旧勘定計	1,728.85	

附表 A 5 未收利益勘定内訳表
昭和21年7月10日現在

相手先	金額	摘要
(旧勘定)		
地 代		
(六月以上経過セルモノ)		
日東理化学研究所	8,306.72	
旧勘定小計	8,306.72	

附表Aク 棚卸資産勘定内訳表
昭和21年8月10日現在

用 手 元 (新 勘 定)	金 額 (原 材 料)	備 考
原 料		
活 性 白 土	75,000.00	@500 X 1500 吨
酸 性 白 土	26,300.32	450 X 552
石 灰 原 石 粉 灰	2,500.00	
炭 酸 灰	32,287.64	161,74 X 260 吨
石 灰	6,149.5	51.23 X 12
小 計	682,714.46	
燃 料		
石 炭	30,511.94	@ 58.10 X 194 吨
重 炭	28,450.00	142.25 X 20
薪	3,018.00	5.87 X 515
木 炭	1,054.65	286 X 357
小 計	37,430.59	
包 装 材 料		
俵	65,264.3	557 X 11,730 枚
袋	25,385.50	55 X 52,740
紙	3,379.00	196 X 17,29
仙 籠 紙 袋	1,892.00	50 X 39,856
クラフト 紙 袋	16,400.12	77 X 48,234
	27,093.46	57 X 28,816
其他 深ハトロノ紙等	12,600.00	
小 計	86,126.01	
修 繕 材 料		
亜 鉛 引 鉄 板	4,034.00	20.70 X 201.7 枚
銅 酸 セメント	64,099.93	
銅 酸 煉 瓦 磁 器	5,858.27	21 X 28,205
赤 飯 瓦	4,968.77	42 X 11,898
耐 火 煉 瓦	90,306.5	1.43 X 6,315
フートバルス	6,850.00	72.25 X 86
砲 金 バル ス	60,045.00	227.13 X 83 + 212.46 X 21 + 582 X 128
フ ラ ヲ ザ	5,089.00	18.37 X 277
ス ラ ス ト	48,050.00	31.20 X 154
其 他	5,105.95	

132

小計	199802.62	
原材料計	392330.71	
(原材料外のもの)		
工場用消耗品		
真鍮金筒類	3900.09	
電球類	4003.20	
木一ス類	17705.42	
パッキン類	10543.70	
濾過紙布類	7157.31	
其他雜品	47558.00	
工場用消耗品計	90868.52	
半製品		
活性白土活性化品	17270.02	274.20 X 63 袋
製粉品	9055.21	241.47 X 4 袋
半製品小計	26325.23	
製品		
活性白土	45482.85	@ 20.93 X 2.173 袋
酸性白土	59690.35	@ 15.02 X 3.973 袋
	604.95	6.37 X 95 袋
	363.65	20.20 X 18
	6188.62	17.00 X 364
S.S 剤	26484.58	273.44 X 97
S 剤	616.05	16.21 X 38
製品小計	139431.05	
未成済負工事材料		
鉄板類	27450.00	
昇降機バケツト	1000.00	40 X @ 2500
ト口車輪	3200.00	16 X @ 200.00
ベル	1000.00	2本
未成済負工事小計	41650.00	
事務用消耗品		
傳票諸用紙類	2700.08	
一般紙類	2506.24	
タイフ用紙	1472.00	

其 他	2053.05
事務用消耗品計	9802.17
(新勘定)棚卸資産計	911424.50
(旧勘定)	
未成請員工事	
乾燥機 扇	120000.00
回轉篩 杵	15000.00
圧濾機 板	9000.00
攪拌機 羽根	8000.00
フーリ	5250.00
バルブ	5000.00
焼モーター	4500.00
耐火煉瓦	4000.00
鉄スクラップ	5000.00
其 他	108240.00
合 計	284090.00
舊勘定棚卸勘定計	284090.00

附表A8-A9 資本参加勘定内訳表
旧勘定 昭和21年8月10日現在

資本参加明細書					
株 式	金 額	種 類	株 数	拂込率	単 価
日産化学株式会社	736800.00	普通	10440	100%	70.00
“(特別種類会社)	383887.00	“	6550	“	58.44
日本石鹼株式会社	3000.00	“	60	“	50.00
白土製造業組合	1150.00	“	23	“	50.00
“	10000.00	資本購入金	-	-	-
資本参加合計	1,128537.00				
長期投資明細書					
債 券	金 額	種 類	枚 数		単 価
貯蓄債券	290.00	戦時貯蓄債権	29		(額面)15.00
“	185.00		37		7.50
報國債券	830.00		83		10.00
長期投資合計	1,205.00				

附表A/2
旧勘定

土地勘定内訳表

昭和21年8月10日現在

所在地	項目	坪数	単價	金額	摘要
江戸川田井ノ二二九〇		3,374.23		21,9324.30	工場用敷地
二二七八ノ二		87.44		58,93.60	
二二九六		3,771.33		24,526.45	
二二〇〇		1,394.64		9,064.10	
二二一一		49.25		32,03.20	
二二一二		48.30		31,39.50	
二二一三		45.95		29,58.70	
二二一四		37.58		25,74.40	
二二一五		41.80		27,17.00	
二二一六ノ一		1,739.25		12,930.25	
二二一六ノ二		111.22		72,29.20	
二二二〇		52.89		34,37.55	
二二二七		91.56		59,70.90	
二二三八		147.54		96,09.60	
二二三〇ノ一		89.94		64,83.10	
二二三一		1,937.22		12,591.80	
二三四五ノ一		78.84		25,24.60	
二七九七ノ一		2,713.22		22,519.56	
二七九七ノ二		98.56		32,13.68	
二七九七ノ三		84.30		69,86.90	
二七九八		47.54		34,47.82	
二七九九		1,282.28		10,647.24	
二八〇〇ノ二		31.73		27,99.59	
田井ノ二二六九		20.00		13.10	
登録手数料等				2,733.83	
	破産債権止す				
合計				61,431,917	

附表A/4
新勘定

建物勘定内訳表

昭和21年8月10日現在

建物	所在地	坪数	単價	金額
市川活住寮	市川市市川字土入下一九五三	56.00		45,640.00
硫黄製土工場	新潟県新潟市中央区海字一保	(1,599.2)		-
附属第一井戸ポンプ室	-E1-	(6.66)		-
		158.39		5,996.31
第一製粉室		148.00		26,94.54
工場休憩室		84.95		59,944.86

事 務 室		上 19.70 下 50.50	-
		70.20	58,088.05
原 土 倉 庫		(378.00)	-
附 属 晒 土 工 場		(2.33)	-
		380.23	22,411.31
自 然 乾 燥 室		(12,300.00) (458.25)	-
附 属 第 三 水 ン 空		(2.50)	-
		461.75	114,136.1
工 作 室		27.00	1300.28
第 四 倉 庫		60.00	17,425.9
酸 性 原 土 及 乾 燥 工 場		235.00	13,500.00
製 粉 工 場		90.00	5,400.00
製 品 工 場		64.00	4,070.351
處 理 工 場		(40.00)	-
貯 備 第 二 階 取 付 廊 下		1.50	-
		41.50	2,705.00
水 洗 工 場		60.00	8,400.00
压 榨 工 場		(98.00)	-
附 属 洗 水 ン 空		(6.00)	-
		107.61	6,456.00
洗 液 中 間 水 ン 空		3.75	2,250.00
理 場 申 務 所		12.00	8,400.00
廊 下		16.00	2,600.00
準 備 室		60.00	3,600.00
乾 燥 及 製 粉 工 場		(182.25)	-
附 属 第 一 工 場 渡 廊 下		(13.50)	-
小 計			12,165.00
汽 車 室	新 島 縣 自 治 体 海 町 大 字 田 海 字 八 咫 一 三 一	(30.10)	-
附 属 石 炭 置 場		(6.00)	-
		44.00	2,640.00
変 電 室		18.00	1,440.00
硫 酸 貯 蔵 タ ン ク 上 屋		(98.20)	-
硫 酸 ホ ン プ		(4.25)	-
		82.55	4,852.00
一 号 倉 庫		35.00	2,100.00
二 号		90.00	5,400.00
三 号		90.00	5,400.00
消 防 局 具 庫		5.00	2,000.00

134

守衛室		5.00	4,000.00
寄宿舎		254.50	178,150.00
舟宿舎		3.00	12,000.00
社宅		(30.25)	-
附屬物置		(1.00)	-
小計		31.25	5,000.00
減償償却は個別式定額法により20年償却とす			
新助定建物計			1,415,162.61

旧助定

水洗圧搾工場		400.00	30,000.00
乾燥工場		248.00	278,400.00
変電室		20.00	29,100.00
第一処理室		86.34	28,316.8
乾燥室		41.88	8,857.77
汽鐘室		49.36	6,341.4
試験室		15.00	8,948.7
須次酸性製粉室		36.00	4,980.00
乾燥室		158.50	24,338.1
自然乾燥室		10.00	4,985.7
減償償却は個別式定額法により20年償却とす			
旧助定建物計			616,186.44

構築物助定内訳表

新助定

昭和27年8月10日現在

名 稱	所 在	員 数	価 額
貯水槽	新潟縣南魚沼郡海田町海	1	16,589.9
製粉装置基礎	ハス原-三-1-		45,207
乾燥品タンク		2	9,723.8
布川水路切替工事			11,766.8
布川沿岸設備			4,493.8
舗装道路			24,166.2
橋		23 ^R ×13 ^R	54,604.3
原土倉庫自動車棧橋		12 ^R ×10 ^R	1,5915.27
原土粉砕機用ピット		2	9,105.29
水洗槽		9'×4'5"	3,2471.50
井		2'7"	1,5918.43

集 合 槽		14x27R	3,600.00
排水ピット		2	22,000.00
廃液回収槽		111.75 ^坪	59,155.94
“ 中間槽		56.00	18,950.00
高架水槽		416	18,900.00
活性乾燥炉			130,596.61
煙 突			88,414.40
硫酸貯蔵タンク			50,539.60
高架硫酸槽			12,176.27
正門及舗装道路			3,672.00
国道側柵及溝			5,753.45
合 宿 井 戸			5,794.8
	減価償却は個別式定額法に40%年償却とす		
新 勘 定 計			271,088.10

旧 勘 定

外 壁 及 門	江戸川区平井-1-1-20	1	1,700.00
河 水 貯 槽		1	20,000.00
汚 水 沉 殿 槽		4	15,000.00
水 洗 槽		32	12,500.00
煙 突		2	8,000.00
廃液回収槽			35,000.00
小 計			61,000.00
乾燥室保温装置			194,123.33
自動単伐橋			10,431.9
木 槽			7,293.5
ト口固定軌道			282.88
ト口移動軌道			3,793.9
“		1	421.61
“			3,193.4
“			6,006.2
“			2,711.9
活性乾燥			26,866.61
原土運搬移動軌道			45,014.6
圧搾器運搬			12,161.91
小 計			490,723.55
	減価償却は個別式定額法に50%年償却とす		
旧 勘 定 計			11,007,233.55

機械装置勘定内訳表
昭和21年8月10日現在

最近五ヶ年別	増減額	償却額
昭和十七年	2,643.85	22,706.03
昭和十八年	8,384.45	22,706.03
昭和十九年	4,371.75	22,867.46
昭和二十年	(-) 2,001.50	19,951.96
昭和二十一年	4,644.25	21,003.32
減償償却は総額定額法により204年償却とす		
合 計	18,042.80	109,234.80

附表17 車輛運搬具勘定内訳表
新勘定 昭和21年8月10日現在

名 稱	構造種類	数量	金額	備 考
ト 口 車 輛		6	1,130.71	
荷 車		1	611.42	
ト 口		4	333.34	
リ ヤ カ		1	3,000.00	
新勘定計			5,075.50	

旧勘定

車 輛 (ト 口)			1,154.84	
塩 酸 輸 送 タ ン ク	ポンプ型 銅製	2	1,588.64	
荷 車 (中古品)		1	543.70	
リ ヤ カ	搬送機 パンク	1	1,030.89	
自 轉 車		2	307.69	
運 搬 箱		9	646.05	
旧勘定計			5,271.17	

減償償却は個別定額法とし204年償却とす

附表 A-78 A-79 工務用什器備品勘定内訳表
昭和21年8月10日現在

手 先	金額	備 考
工 員 償 却		
減償償却は総額定額法により34年償却とす		
工務用什器備品		
減償償却は総額定額法により34年償却とす		

附表A24 試験研究費勘定内訳表
旧勘定 昭和21年7月10日現在

	當初記帳価格	帳簿価格
本社研究室振器員諸経費	58,722.25	56,825.87
青柳使取器土	464.55	221.53
粗碎機試験費	412.61	412.61
クラッシュマ-試験費	338.78	338.78
計	59,938.19	57,799.09

費用の概要 — 製造研究用工賃及雑品代
償却方式 — 総合式定額法により5ヶ年償却(20年度より)

附表A25,28 開発費勘定内訳表
旧勘定 昭和21年7月10日現在

開発費内容	當初記帳価格	帳簿価格
青海工場		
酸性製粉工場移設費	2,462.02	1,987.22
計	2,462.02	1,987.22

費用の概要(旧製粉工場ノ現在ノ場所ニ移轉スル爲ノ地材料及一節諸材料
移設費)
減價償却は総合式定額法により5ヶ年で償却

鉱業権内容	當初記帳価格	帳簿価格	費用の概要
新発田原土山白土採掘権		2,100.44	前記採掘権10,507坪
小松原土山		4,923.25	石川縣小松市 22,810坪
水丸		4,927.51	鹿野 9,999坪
伊豆		24,905.45	静岡県加茂郡 153,354坪
預賦		22,281.70	静岡県西原郡 26,129坪
計		17,096.75	

附表L1-2 短期支拂手形借入金勘定内訳表 支拂勘定明細書

旧勘定 昭和21年7月10日現在

相手先	金額	摘要
日産化学工業株式会社	465,000.00	債権発生の日 20.2.17
"	10,000.00	" 20.3.15
"	854,215.44	"
"	1,688,000.00	"
野村銀行東京支店	452,000.00	20.2.8
"	1,448,852.15	20.1.26
合 計	5,015,067.59	
支拂勘定		
(1) 商取引に基くもの		
西頸城印刷所	185.12	
新潟縣地方木材KK	451.07	
新潟縣茶葉協同組合	34.50	
金谷新太郎商店	69.76	
高瀬商会	4.60	
金富鉄工所	6.00	
丸田組	805.00	
沢口印刷所	163.57	
上越縣品小売組合	9.02	
千田陶器店	231.00	
新潟縣上越鐵道組合	19.00	
小 計	1,977.54	
(2) 役員従業員に対するもの		
従業員預り金	661.58	
日産化学工業保健組合	300.90	
新潟縣健保組合	1542.75	
糸魚川税務所	1416.60	
谷口勝吉	72	
谷口啓吉外	167.75	厚生年金保険料掛金超過
従業員預り金	523.67	清水武治外退職手當
"	42.00	渡辺朝吉外國民貯金
小 計	4655.97	
支拂勘定合計	6,067.84	

附表L15.16.17 退職給付引当金勘定内訳表
 旧勘定 昭和21年8月10日現在

相手先	金額	摘要
納税引当金		
家屋税附加税引当	37190	算出の基礎 昭和21年度
倉庫税	20.00	普海工場に於ける決定による
車輦税	16.00	"
町民税	1083.40	"
地租及附加税	20.00	"
合計	1511.30	
退職給付引当金		従業員に対する取立
本社職員退手引当	3,274.00	イ、解雇手当 各自の標準報酬賃金の十四日分
法定退手引当金	1,863.16	ロ、退職慰労金 " " 一ヶ月分ヲ支給 ハ、特別退職慰労金
合計	5,137.16	昭和20年10月31日現在に於て 1. 勤続一年未満ノ者ハ一付標準報酬月額ノ半 2. " 一年以上三年未満ノ者 " 一ヶ月分 3. " 三年以上五年 " " 一ヶ月半分 4. " 五年以上ノ者 " 二ヶ月分 ニ 法定退職手当及法定退職積立金 法定退職法に依り計算支給
其他引当金		
貸與引当金	6,854.66	内訳 本社期末貸與 1,333.00 職員 (工場) 2,993.22 工員 2,528.44
合計	6,854.66	

附表L20.22 公稱資本金勘定内訳表
 旧勘定 昭和21年8月10日現在

相手先	金額	摘要
公稱資本金		
(イ) 株数	80,000	株
(ロ) 株金	400,000,000	(400,000,000)
(ハ) 同拂込額	400,000,000	"
(ニ) 同本拂込株金額	0	円
(ホ) 優先株ナシ		

137

特別積立金

別途積立金	45,000.00	純益の處分に際し5,000円宛 9回繰入れたるもの
計	45,000.00	

損益計算書

日本活機白土株式会社

昭和21年7月1日
至昭和21年6月10日

科目	金額	科目	金額
一 總売上高	22,892,488	ト 地代賃貸及租税公課	17,316,688
二 (減) 販売品総原価		イ 支拂保險料	
イ 期首製品在庫高	15,444,492	リ 減價償却費	
ロ 仕入高又は製品原価	122,094,499	又 採 採 費	
小 計	216,542,811	ル 一般管理諸雜費	13,856,388
ハ 期末製品在庫高	13,943,105	一 般 管 理 費 計	66,774,266
差引販売品総原価	132,127,061	七 営業外利益(A-六)	21,129,993
三 売上總利益(一-二)	9,765,427	ハ (加) 金融利益及其他利益	
四 (減) 販売費		イ 受取利息	41,200
イ 販売人給料手数料	564,000	ロ 受取配當金	
ロ 販売人旅費		ハ 地代賃及家賃	8,306,992
ハ 廣告費販売調査費	4,340,000	ニ 仕入割引料	
ニ 納入試験費		ホ 其 他	4,190,488
ホ 荷造包装費		金融利益及其他利益合計	12,538,400
ヘ 保管費		先般未記利益金配當及費	
ト 運送費	2,220,993	合計(七+ハ)	33,668,132
イ 支拂保險料		五 (減) 金融損失及其他損失	
リ 地代賃租税公課		イ 支拂利息	23,394,889
又 減價償却費		ロ 売上割引料	
ハ 販売諸雜費	652,800	ハ 社債発行差金償却	
販売費計	39,911,993	ニ 創業費償却	
五 売上利益(三-四)	8,984,299	ホ 其 他	
六 (減) 一般管理費		金融損失及其他損失計	23,394,889
イ 役員報酬手當	3,534,000	二 当期純利益(九-五)	10,293,244
ロ 従業員給与賞與	4,582,600	三 (加) 固定資産売却益	
ハ 従業員福利厚生費		イ 土 地	
ニ 事務用消耗品費	1,232,600	ロ 建 物	
ホ 通信費	398,300	ハ 機械装置	
ヘ 光熱及動力費	104,700	ニ 有 價 証 券	

本固定資産売却益計		二 直接労務費	13,810.89
三(ウ)施行規則第二條五(二)項		三 製造経費	
四(ウ)其他臨時利益(項目別)		1. 間接労務費	38,358.46
五 当期純利益及前号に計上す		ロ 従業員福利厚生費	11,290.83
六 繰合計(三十三三十四)	10,293.24	ハ 光熱及動力費	1,750.19
六(減)固定資産売却損		ニ 建物及機械修繕費	
七(減)固定資産減價		ホ 減価償却費	
八(減)其他臨時損失		1. 建物の償却費	
九 引当金(前号に計上す)	10,293.24	2. 機械装置の償却費	
三(四)諸引当金		ハ 棚卸資産減耗費	24,244.00
(イ) 法定引当金		ト 工場関係賃借料	5,409.68
(ロ) 引当金		チ 支那保険料	4,824.44
(ハ) 引当金		リ 租税公課	17,043.34
諸引当金計		又 工場消耗品費(特種賃借料)	7,200.00
三(貸借対照表の借方)繰越(引)	10,293.24	ル 原材料保管費	16,544.00
製造原簿明細書	昭和21年7月1日 至昭和21年6月30日	ヲ 其他製造経費	16,345.00
一 原料材料費		製造経費計	691,401.17
イ 期首原料材料在高	20,411.44	四 原材料費(前号に計上す)	122,094.49
ロ 当期仕入高	45,392.70	五 期首仕掛品在高	26,326.03
ハ 期末原料材料在高	27,370.70	六 合 計(四+五)	148,420.52
差引原料材料費	38,433.44	七 期末仕掛品在高	26,326.03
		差引製造原簿(六-七)	122,094.49

日本活字白土株式会社 貸借対照表(借方) 昭和22年8月31日現在

科目	金額(新)	金額(旧)
流動資産		
一 現金預金		
(イ) 手許金	56,261.46	
(ロ) 自由預金		
(ハ) 當座預金	144,635.59	
(ニ) 定期的預金		
(イ) 第一封鎖預金		
(ロ) 當座預金	13,921.38	
(ハ) 定期的預金	1,754.09	
(イ) 第一封鎖預金		245,513.54
その他預金		820.99
現金預金計	216,572.52	246,334.53

二 短期貸付受取手形		
三 商取引に基く前拂金		
四 受取勘定		
(1) 商取引に基くもの	95,900.80	172,885
(2) 役員従業員に対するもの	20,607.95	
(3) 其他	118,712.28	98,487.85
受取勘定計	235,220.23	170,216.70
五 未収利益	1,817.03	
六 戦時補償請求権		
七 棚卸資産		
(1) 原料	829,056.31	
(2) 工場用消耗品	112,066.29	
(3) 半製品	144,339.10	
(4) 仕掛品		
(5) 製品	171,894.59	
(6) 副産物		
(7) 未収賃金工事	18,150.00	271,920.00
(8) 事務用消耗品	18,179.77	
棚卸資産計	1,294,298.06	271,920.00
流動資産計	1,747,927.84	618,471.23
投資		
八 資本参加		
(1) 株式総数一割以上		1,117,687.00
(2) 株式総数一割以下		11,150.00
(3) 組合の出資		
(4) 合名会社出資持分		
(5) 其他		
資本参加計		1,128,837.00
九 長期投資		
(1) 国債地方債		1,305.00
(2) 社債		
(3) 金銭信託等		
(4) 長期貸付金受取手形		
(5) 其他の投資		
投資合計		1,130,142.00
固定資産		
(1) 土地		614,319.17
(2) 建物	1,332,036.61	816,186.84

日本活性白土株式会社

最近時 貸借対照表 (借入)

昭和22年8月31日現在

項目	金額	金額	項目	金額	金額	項目	金額	金額
流動資産			(1) 国債地方債			其他資産		
(1) 手許金	55,261.46		(2) 社債		1,305.00	三 借入金		16,500.00
(2) 自由預金			(3) 金銭信託等			三 其 他		
(1) 当座預金	144,635.59		五 長期貸付金受取物			其他資産計		16,500.00
(2) 定期的預金			三 其他投資					
(1) 第一封鎖預金			投資合計		1,130,142.00	損失金		422,890.71
(1) 当座預金	218,521.28		固定資産			三 繰上損失金		422,890.71
(2) 定期的預金	1,754.09		三 土地		614,319.17	三 繰下損失金		
(2) 第二封鎖預金		245,513.58	三 建物	1,322,026.61	616,186.84	損失金計		422,890.71
(3) 其他預金		820.92	三 構築物	264,179.24	110,022.62			
現金預金計	421,172.62	246,334.53	五 機械装置	615,735.96	1,124,933.26	特別清算勘定		1,665,637.71
三 短期貸付受取手形			六 船舶			三 未整理受取勘定		2,222,629.25
三 商取引基(前)金			七 車輛運搬具	4,622.37	5,271.17	特別清算勘定計		5,488,266.96
四 受取勘定			八 工具器具	23,231.64	12,113.30			
(1) 商取引基(中)	95,900.00	1,728.85	九 事務用什器備品	39,709.51	66.69			
(2) 役員従業員対330	20,607.95		三 建設假勘定					
(3) 其他	118,712.28	98,487.85	固定資産合計	2,279,525.34	2,792,962.21			
受取勘定計	235,220.23	100,216.70						
五 未收利益	1,817.03							
六 戦時補償請求権			繰上費用前掛費用					
七 棚卸資産			三 社債発行差金					
(1) 原材料	829,056.31		三 建設利息					
(2) 工場用消耗品	112,066.29		三 前掛費用					
(3) 半製品	144,339.10		(1) 未経過保険料		3,680.87			
(4) 仕掛品			(2) 未経過利息					
(5) 製品	171,874.59		(3) 前掛代					
(6) 副産物			(4) 其他					
(7) 完成諸般工事	18,150.00	278,520.00	前掛費用計		3,680.87			
(8) 車務用消耗品	18,791.77		三 試験研究費		57,799.09			
棚卸資産計	1,294,228.06	278,520.00	三 開発費		1,969.22			
流動資産計	1,952,567.84	625,071.23	繰上費用前掛費用計		63,449.18			
投資			無形固定資産					
八 資本参加			三 特許権					
(1) 株式総額割以上			三 権業権	169,218.44				
(2) 株式総額割以下		1,117,687.00	三 借地権					
(3) 組合出資		1,115.00	三 営業権					
(4) 合名会社出資持分			無形固定資産計	169,218.44				
(5) 其他								
資本参加計		1,128,892.00	三 未押入資本金					
九 長期投資						借方総計	4,461,261.62	10,608,283.09

裏面白紙

日本治性白土株式会社

最近時 貸借対照表 (貸方)

昭和22年8月21日

項目	⑧金額	⑨金額	項目	⑧金額	⑨金額	項目	⑧金額	⑨金額
短期負債			(四) 役員従業員引当金			(一) 別途積立金		45,000.00
一 短期支拂手形借入			(一) 商取引引当金			特別積立金		45,000.00
(一) 関係会社引当金		5,015,067.59	(二) 其他			三 留保利益金		
(二) 役員従業員引当金			長期借入金支拂手形		1,114,687.00	(一) 株式発行利益金		
(一) 商取引引当金			五 其他長期負債			(二) 合併及資本剰余金		
(二) 其他			長期負債合計		1,114,687.00	(一) 其他		
三 支拂勘定			前受收受			留保利益金計		
(一) 商取引引当金	262,538.23	1,927.54	二 前受地代家賃			益利益金		
(二) 役員従業員引当金			三 前受利息			(一) 繰越利益金		
(三) 其他			三 前受報酬			(二) 当期利益金	36,694.18	139,201.60
三 未拂費用			四 其他前受収益			利益金計		
(一) 未拂給料			引當金			自己資本合計	36,694.18	4,210,201.60
(二) 未拂利息		144,924.29	五 納税引當金	6,958.70	102,291.69	特別清算勘定		
(三) 未拂地代家賃		2,104.54	天 退職給付引当金			五 在外負債		
(四) 其他		1,591.90	(一) 従業員	39,429.00	3,600.31	未整理支拂勘定	3,822,629.25	
未拂費用計		148,620.83	(二) 役員			特別清算勘定計	3,822,629.25	
四 従業員預り金		1,911.47	退職給付引当金計	39,429.00	3,600.31			
五 未拂配当金			五 其他引當金	77,590.78				
六 未拂税金			引當金計	123,978.66	105,891.78			
(一) 戦時補償特別税			其他負債					
(二) 其他			六 保證金					
未拂税金計			元 其他負債		6,244.44			
七 其他短期負債			其他負債合計		6,244.44			
(一) 前受金	155,411.50	680.84	其他負債合計		6,244.44			
(二) 掛上債権控除								
其他短期負債計								
短期負債計	417,949.73	5,168,282.27						
長期負債			自己資本					
一 社債			百 公称資本金		4,000,000.00			
九 長期借入金支拂手形			三 法定積立金		26,000.01			
(一) 関係会社引当金		1,114,687.00	三 特別積立金					
(二) 商取引引当金								
						貸方総計	4,401,251.62	10,605,283.29

裏面白紙

(四) 拂込催告を受けた未拂株式		
其他短期負債計		
短期負債計	417,949.03	576,258.27
長期負債		
八社債		
九 長期借入金支拂手形		
(一) 関係会社に対するもので 前取引に基がぬもの		1,114,687.00
(二) 役員退職金に対するもの		
(三) 商取引に基くもの		
(四) 其他		
長期借入金支拂手形計		1,114,687.00
十 其他長期負債		
長期負債合計		1,114,687.00
前受収益		
一 前受地代家賃		
二 前受利息		
三 前受報酬		
四 其他前受収益		
前受収益合計		
引當金		
五 納税引當金	6,958.70	102,291.67
六 退職給與引當金		
(一) 従業員	39,429.00	3600.31
(二) 役員		
退職給與引當金計	39,429.00	3600.31
七 其他引當金	77,590.76	
引當金合計	123,978.46	105,891.98
其他負債		
八 保証金		
九 其他負債		6,244.44
其他負債合計		6,244.44
其他負債合計		6,244.44
自己資本		
一 公積金		4,000,000.00
二 法定積立金		26,000.00

三 特 別 積 立 金		
(1) 別 途 積 立 金		45,000.00
特別 積 立 金 計		45,000.00
三 留 保 利 益 金		
(1) 株 式 発 行 差 益 金		
(2) 合 併 及 以 外 資 本 減 少 差 益		
以 其 他		
留 保 利 益 金 計		
三 利 益 金		
(1) 無 越 利 益 金		
(2) 當 期 利 益 金	36,694.18	139,201.60
利 益 金 計		
自 己 資 本 合 計	36,694.18	470,201.60
特 別 清 算 勘 定		
正 在 外 負 債		
未 整 理 支 拂 勘 定	3,618,029.25	
特 別 清 算 勘 定 計	3,618,029.25	
貸 方 總 計	4,196,651.62	10,605,283.29

附 表 A-1 預 金 現 金 勘 定 内 訳 表
新 勘 定 昭 和 22 年 8 月 31 日 現 在

科 目	銀 行 名	金 額
(1) 手 許 金		56,261.46
(2) 自 由 預 金		
(1) 當 座 預 金	住 友 銀 行 (日 本 橋 支 店)	14,093.81
	長 岡 六 十 九 銀 行	989,573.70
	第 四 銀 行	4,548.00
	小 計	1,008,215.51
(2) 第 一 封 鎖 預 金		
(1) 當 座 預 金	帝 國 銀 行 本 店	185.29
	帝 國 銀 行 (東 京 支 店)	3,929.54
	野 村 銀 行 (東 京 支 店)	206,683.33
	安 田 銀 行 (東 京 支 店)	2,547.32
	長 岡 六 十 九 銀 行 第 一 封 鎖	8,705.20

	日本貯蓄(日本橋支店)	470.70
	小計	218,521.38
(2) 定期的預金		
	長岡六十九銀行	250.00
	青森郵便局	1,104.50
	兼金郵便	389.59
	特別積立貯金	10.00
	小計	1,754.09
	新勘定合計	219,275.47
旧勘定		
第二封筒預金	第一封筒預金(東京支店)	1,897.33
	長岡六十九銀行	39,891.33
	合計	245,512.54

新勘定 受取勘定内訳表 昭和22年8月31日現在

内 訳	金額	備 考
其他に対するもの		
(1) 高取引に基づくもの		
益 進 社	23,920.00	
萩 野 商 店	24,000.00	
東 匠 活 性	25,000.00	
幸 原 商 店	22,980.00	
小 計	95,900.00	
(2) 役員従業員に対するもの		
配 給 員 立 替 金	20,607.95	本社 2940 青海 20,578.55
(3) 其他に対するもの		
古 畑 四 作	200.00	
健 康 保 険 料	171.30	
厚生年金	1,101.64	
白 沢 組	14,848.50	
倉 富 飲 工 所	2,266.96	
従 業 員	3,701.50	

植 田 虎 松	2,300 00		
八 木 茂 一	16,758 00		
日産化学健保組合	320 00		
西 山 才 助	750 00		
合 宿 味 増 代	3,930 00		
石原開港興業	2,825 00		
塩 館 商 店	2,770 00		
青海上越貨物自動車	1,139 60		
高 沢 哲 次	14,189 05		
日本ゴムベルト	1,290 00		
地 江 範 三	2,000 00		
全国特免濾布協会	1,440 81		
矢 沢 製 作 所	1,310 00		
倉 置 鉄 工 所	11,519 80		
大 阪 減 速 機	2,500 00		
佐 々 木 清 一	500 00		
日産尼崎工場	12,279 2		
日本通運青海支店	9 00		
事務用消耗品棚卸損	800 00		
駄尻殿引取装置工事	2,793 33		
資材購入代假拂工場長	13,000 00		
ゴム前掛10枚白土適合	725 00		
ゴム手袋	2,020 00		
ゴム管	605 00		
ゴム板	2,531 00		
ダイヤ2本	164 40		
チューブ2本	55 60		
塩代本社職員	400 00		
シヤベルスコツク白土組合	4,500 00		
6月分塩代本社職員	400 00		
協和建材駿性白土運賃	660 00		
袋 圧 機 一 台	72 87		
係品購入寄附金糸川労働研究所	500 00		
特許出願 広田徹謝礼金	400 00		
小 計	118,712 28		
合 計	235,220 23		
旧 勘 定			
内 訳	金 額	備 考	
(1) 特別経理会社に対するもの			
日産化学工業株式会社	147 60	二月以上経過日モノ	

(四) 其他に対するもの 商取引に差くもの 新 港 商 会 小 計 1,581.25 = 6月以上経過セルモノ 1,728.85		
(イ) 特別経理会社に対するもの (日産化学工業株式会社) 92,434.67		
(四) 其他に対するもの 白 沢 組 小 計 6,053.18 98,487.85		
合 計 100,216.70		

附表A5 未收利益勘定内訳表
 昭和22年8月31日現在

内 訳	金 額
地 代	
(大分月以上経過セルモノ)	
日東理化学研究所 (昭和21.12.10 ~ 31日32日)	356.84
◎16.22	
昭和22年1月 ~ 3月)	
3ヶ月間486.72	1,460.19
合 計	1,817.03

附表A7 棚卸資産勘定内訳表
 昭和22年8月31日現在

品 名	数 量	単 價	金 額
(イ) 原 材 料			
原 料			
活性白土	1,500.000	70.00	105,000.00
酸性白土	944.40	77.60	73,099.03
別 口			196,952.11
原 石	396,978	289.62	114,802.86
プラスチック	305,900	3.68	1,126.72
硫酸	113,397	729.05	82,672.02
石灰	1,940	259.37	493.05
生石灰	8,995	1,047.81	9,425.00
保 留 金			-153,111.77
小 計			412,596.64
燃 料			
石 炭	82,502	367.93	30,354.84

143

	正 炭	89346	812 65	80380.38
	薪	1589,680	19.95	32,091.25
	木 炭(丸)	1005	9.125	919.05
	保 留 金			- 14,249.15
	小 計			12,9494.38
包装材料	加 工 機	1331	4.50	6,002.98
	機	5974	4.38	26,190.30
	尺 玉 繩	233	43.94	10,238.24
	棧 機	40836	30	12,250.80
	毛四ハ運	588	5.715	3,360.42
	百斤以	2932	11.25	32,915.52
	仙花紙袋	22535	1.00	22,535.00
	クラフト	44609	1.80	80,422.20
	トシヤクラフト	18341	1.50	27,511.50
	ハトロシ紙	2908	1.34	388.67
	麻 袋	277	2.00	554.00
	破損引當金			- 35,699.76
	保 留 金			- 98,365.05
	小 計			98,304.82
修繕材料	更替引取取	2017	20.00	40,340.00
	研酸ロメント			6,409.93
	耐酸煉瓦	28205	21	58,558.29
	赤 煉 瓦	11896	42	49,680.00
	耐火煉瓦	4000	6.375	25,260.24
	フートバルブ	8028	86	68,800.00
	絶金バルブ	100	227.53	22,753.00
	フロンチ	27700	18.377	50,890.00
	スラスト	154	31.20	4805.00
	其 他			8,280.24
	小 計			168,860.47
原材料合計				829,056.31
半 製 品	活性作 品	63005	274.20	17,275.97
	活性品 製粉品	3750	2414.70	90,551.3
	生 石 膏	75245	1,500.00	11,2872.00
	焼	2568	2,000.00	5,136.00
半製品合計				144,339.10

製 品	酸 性 白 土	1035	29.25	30292.75
		49	25.00	1225.00
	ネ オ カ ル	906	24.14	21890.84
	焼 石 膏	1211	80.00	96880.00
	ワ ラ ス タ - A	13	100.00	1300.00
	" 20%	223	65.00	14495.00
	" 30%	90	-	5850.00
製 品 計				171894.59
工 場 用 消 耗 品	真 鍍 金 網 類			4307.50
	電 球 類			4084.20
	ホ - ス 類			12705.42
	パ ッ キ ン 類			23456.43
	濾 過 紙 布 類			38960.60
	釘			16750.00
	其 他			6430.08
	小 計			112066.29
未 成 済 負 工 事	鉄 板 類			3250.00
	昇 降 機 ハ ケ ッ ト			1010.00
	ト ロ 車 類			3200.00
	ベ ル ト			10000.00
	小 計			18150.00
事 務 用 消 耗 品	傳 票 簿 用 紙 類			4600.00
	一 般 紙 類			3265.50
	タ イ プ 用 紙			3500.00
	帳 簿			6700.00
	其 他			728.20
	小 計			18793.70
新 勘 定 冊 卸 資 産 計				1294294.06

旧 勘 定

未 成 済 負 工 事	乾 燥 機 類			12000.00
	回 轉 篩 碎			15000.00
	圧 濾 機 板			9000.00
	攪 拌 機 羽 根			8000.00
	フ - リ -			5250.00

	バルブ			5,000.00
	焼モーター			4,500.00
	耐火煉瓦			4,000.00
	鉄スクラップ			5,000.00
	其他			9,600.00
	合計			28,100.00
舊勘定棚卸勘定計				28,100.00

附表A-11 資本参加 勘定内訳表
旧勘定 長期投資

昭和22年8月31日現在

株 式	金 額	種 類	株 数	拂込率	単 價
日産化学株式会社	83,080.00	普通	10,440	100%	79.52
“(特別経理会社)	38,280.00	“	6,550	“	58.11
日本石鹼株式会社	3,000.00	“	60	“	50.00
白土製造業組合	1,150.00	“	23	“	50.00
“	1,000.00	資材購入	-	-	-
合 計	1,25,510.00				

長期投資明細書

債 券	金 額	種 類	枚 数	単 價
貯蓄債券	290.00	戦時貯蓄債券	29	(額面) 10.00
“	185.00	“	37	5.00
報國債券	830.00	“	83	10.00
合 計	1,305.00			

附表A-12 土地勘定内訳表

旧勘定 昭和22年8月31日現在

所 在 地	坪 数	金 額	摘 要
江戸川辺甲井-1=90	3,374.22	219,324.30	工場用敷地
“ 二=七八1=	87.44	5,683.60	
“ 二=九六	377.33	24,526.45	
“ 二=三〇〇	1,394.54	90,645.10	
“ 二=三一一	49.28	3,203.20	
“ 二=三一二	48.30	3,139.50	

江戸川世田井一ノ三三三	45.98	2,988.70
二三一四	39.56	2,571.40
二三一五	41.80	2,717.00
二三一六一	1,989.25	129,301.25
二三一六二	111.22	7,229.30
二三二〇	52.89	3,437.55
二三二七	81.86	5,970.40
二三二八	127.84	9,689.60
二三三〇一	89.74	6,483.10
二三三一	192.92	12,591.80
二三四四一	38.84	2,524.60
四一七九六	277.32	22,519.56
一七九七一	58.96	4,213.68
一七九七二	84.30	6,996.90
一七九八	41.54	3,447.82
一七九九	125.28	10,647.24
一八〇〇二	33.93	2,949.59
4井一ノ三三六九	20.00	13.10
登録手数料等		27,752.60
		減價償却止
計		614,319.17

新助定 建物勘定内訳表
昭和22年7月7日現在

建物	所在地	坪数	価 格
硫酸造土工場	新潟縣青森市大字御海字八久保一三一	(457.00)	
附属第一井ポンプ室		(0.66)	
		158.25	5,545.21
第一製粉室		148.00	2,562.54
工員休憩室		54.75	4,894.86
事務室		70.25	5,902.15
原土倉庫		(378.00)	
附属造土工場		(2.33)	
		280.77	22,405.51
自然乾燥室		(12.00)	
		458.25	
附属第三ポンプ室		(0.50)	

175

	481.75	10342.61
工 作 室	27.00	1235.26
第 四 倉 庫	60.00	1674.99
酸性原土及乾燥工場	225.00	130956.00
製粉工場	70.00	52380.00
製品工場	60.00	39482.59
處 理 工 場	(40.00)	-
附屬第二階取付廊下	1.50	-
	41.50	27743.00
水 洗 工 場	60.00	81480.00
圧 搾 工 場	(96.00)	-
附屬原液ポンプ室	(8.00)	-
	107.81	62829.00
廃液中間水ポンプ室	3.75	2102.00
現場事務所	12.00	8248.00
廊 下	16.00	9427.00
準 準 室	60.00	34920.00
乾燥及製粉工場	(189.25)	-
附屬第一工場廊下	(13.50)	-
	小 計	121650.00
吃 缶 室	(38.00)	11800.00
附屬石炭置場	(1.00)	-
	44.00	25608.00
変 電 室	18.00	13988.00
硫酸貯蔵タンク上屋	(78.70)	-
硫酸ポンプ	(4.25)	-
	82.55	48044.00
一 号 倉 庫	35.00	20370.00
二 号 倉 庫	90.00	52380.00
三 号 倉 庫	90.00	52380.00
消防器具庫	5.00	1964.00
守 衛 室	5.00	3928.00
寄 宿 舎	254.50	144943.00
寄宿舎水ポンプ室	3.00	1178.00
社 宅	(30.25)	-
附 属 物 置	(1.00)	-
	(小 計)	31.25
		4913.11
	減償償却法(個別式)定額法に於り20%年償却比	
合 計		1332036.61

附表A-14 建物勘定内訳表

旧勘定 昭和22年7月31日現在

建 物	所 在	坪 数	價 格
水洗压榨工場	江戸川田井一ノ三ノ〇	400.00	30,000.00
乾燥工場	" " " " " "	340.00	27,840.00
変電室	" " " " " "	27.00	2,910.00
第一処理室	新潟縣青海町	86.34	2,831.68
乾燥室	" " " " " "	41.88	895.77
汽機室	" " " " " "	49.36	6,341.14
試験室	" " " " " "	15.00	894.87
硫酸酸性製粉室	西頭城今井村	36.00	498.01
乾燥室	須次	150.57	2,433.81
自然乾燥室	" " " " " "	10.00	498.57
減價償却引当額法により204年償却比			
旧勘定建物計			616,186.84

附表A-14 構築物勘定内訳表

新勘定 昭和22年7月31日現在

名 稱	所 在	坪 数	金 額
貯水槽	新潟縣西蒲城郡青海町宇田海	1	16,394.03
製粉装置基礎	ハノ保-三ノ一		4,475.50
乾燥缶タンク		2	958.32
布川水路切替工事			7,619.18
布川護岸設備			4,443.33
舗装道路			7,686.02
原土倉庫自動車抜橋		12 ² ×10 ²	15,237.03
原土粉砕機用ビット		2	2,028.55
水洗槽		9'×4'5"	32,462.44
井戸		24	15,739.35
床合槽		14 ² ×20 ²	3,557.50
排水ポンプ		2	2,185.25
廃液回収槽		111.05 ²	5,250.68
吸込槽		56.00	1,073.69
高架水槽		416	13,396.24
活性乾燥炉			14,815.24
煙突			8,741.84
硫酸貯蔵タンク			4,957.19
高圧硫酸槽			11,393.11

附表 A-15 機械装置勘定内訳表

昭和22年8月31日現在

最近五ヶ年別	増減額	償却額	備考
昭和十八年	1354.25	22,706.03	
昭和十九年	4371.25	22,867.46	
昭和二十年	(-)2001.50	19,951.96	
昭和二十一年	4644.25	21,003.22	-1,065.45 +8,900.00
昭和二十二年	2245.00	11,282.00	
合計	17,646.25	97,810.67	

減価償却は個別式定額法により20ヶ年償却とす

附表 A-17 車輛運搬具勘定内訳表

昭和22年8月31日現在

名	種	荷造り	数量	金額
ト	口車		6	987.00
荷	車		1	562.00
ト	口		4	308.27
リ	Vカ-		1	2775.00
新勘定小計				4632.27
旧勘定				
車	輛(ト口)		2	1154.54
運	搬具(ト口)	ベツト型銅板製	1	1588.04
荷	車(中古品)		1	543.70
リ	Vカ-	貨車型ノバン	2	1030.27
自	轉車		9	307.67
運	搬箱		1	848.25
旧勘定小計				5271.17
				減価償却は個別式定額法により20ヶ年償却とす

附表 A-18 工務用什器備品勘定内訳表

工 具 明 細 書

減価償却は総額式定額法により3ヶ年償却とす

工 務 用 什 器 備 品 明 細 書

減価償却は個別式定額法により3ヶ年償却とす

附表 A-24

試験研究費勘定内訳表

旧勘定

昭和22年8月31日現在

科目	当初記帳価格	帳簿価格
本社研究室拡張経費	58,722.25	56,825.87
青森硫酸土	464.55	221.83
阻破機試験費	412.61	412.61
クラッシー試験費	338.78	338.78
計	59,938.19	57,999.09

費用の概要—製造研究用工賃及雑品代

償却方式—定額法により五ヶ年償却(20年度より)

附表 A-25

開発費勘定内訳表

旧勘定

昭和22年8月31日現在

開発費内容	当初記帳価格	帳簿価格
青森工場		
酸性製粉工場移機費	2,462.02	1,969.22
計	2,462.02	1,969.22

費用の概要(旧製粉工場ヲ現在ノ場所ニ移機スル爲、墾地料及一部諸材料移機費)

減価償却は定額法により五ヶ年償却

鉱産権内容	当初記帳価格	帳簿価格	費用の概要
新潟県土山白土採取権	2,100.44	1,156.77	新潟県東蒲原郡 1,156.77
小松原土山	447.22.25	225.101	石川縣糸魚川市 225.101
本丸	40,949.51	2,997	能 郡 2,997
伊豆	3,490.55	1,513.59	静岡縣加茂郡 1,513.59
頸城	223.83.70	26.129	新潟縣西頸城郡 26.129
計	10,096.175		

附表 L1-2

短期支拂手形借入金勘定内訳表 支拂勘定明細書

新勘定

昭和22年8月31日現在

名 稱	金 額	摘 要
日産化学クリーナー購入支拂	4,200.00	
八月分持許料	360.00	

青海上越貨物	44,272.00	
日本通運青海	7,394.00	
東北配電	8,905.20	
貸借料田海外一名	4,201.91	
日産化学健保組合	920.50	
税 賦 未 拂 金	192,477.62	
新 勘 定 合 計	262,538.23	

旧 勘 定

日産化学工業株式会社	465,000.00	債権発生の日 20.2.13
"	100,000.00	20.2.15
"	854,215.44	"
"	1,688,000.00	"
野村銀行東京支店	459,000.00	20.2.8
"	1,448,852.15	20.1.26
合 計	5,015,067.59	

支 拂 勘 定

商取引に基づくもの		
西 崎 坂 印 刷 所	185.12	
新潟縣地方木材KK	451.00	
新潟縣農業協同組合	34.50	
金谷新太郎商店	67.96	
高 瀬 商 会	4.60	
金 富 鉄 工 所	6.00	
丸 田 組	805.00	
沢 口 印 刷 所	162.50	
上越區薬田小売組合	9.02	
千 田 陶 器 店	231.00	
新潟縣上越健組合	19.00	
小 計	1,907.54	

所表 L 15
16
17

納税引借勘定内訳表
昭和22年2月31日現在

科 目	金 額	備 考
納税引借金		
新 勘 定		

日本治性白土株大會社

高田合株株式會社 貸借対照表(借方) 昭和23年3月31日

科 目	金 額	科 目	金 額	科 目	金 額	科 目	金 額
流動資産		投 資		(1) 未経過保険料	3,680.87	特別清算勘定計	
- 現 金		八 資本参加		(2) 未経過利息	28,022.30		
(1) 手許金	56,261.46	(1) 株式總數割以上	862,500.00	(1) 前拂地代	-4,094.20		
(2) 自由豫金		(2) " 割以下	11,150.00	(2) 其 他	222,559.16		
(1) 當座預金	837,636.69	(1) 組合投資		前掛費用計	-155,159.68		
(2) 定期的預金		(2) 合名會社出資持分		面試験研究費			
(1) 第一封鎖預金		(3) 其他		五周祭費			
(1) 當座預金	220,338.41	資本参加計	863,650.00	天設之費			
(2) 定期的預金		九 長期投資	1,305.00	繰延費用前掛費用計	-155,159.68		
(1) 第一封鎖預金		(1) 國債地方債					
(2) 其他預金	820.59	(2) 社債		無計固定資産			
現金預金	1,416,528.03	(1) 金錢信託等		三持許權			
二 短期貸付受取形		百 長期貸付金受取形		元鑛業權	169,218.44		
三 商取引基前掛金		二 其他投資		元借地權			
四 受取勘定		投資合計	864,955.00	元管業權			
(1) 商取引基前掛	76,900.00			無計固定資産計	169,218.44		
(2) 役員從業員等	20,607.96	固定資産					
(3) 其 他	321,000.13	三 土 地	1,250,832.90	三 未拂込資本金			
受取勘定計	437,508.08	三 建 物	2,274,136.61	其他資産			
五 未收利益	626.64	三 構築物	3,063,279.34	三 保證金	5,300.00		
六 賦時補償請求		三 機械装置	2,723,248.04	三 其 他			
七 棚卸資産		三 船舶		其他資産計	5,300.00		
八(1) 原材料	1,155,743.03	三 車輛運搬具	11,532.37				
(2) 工場用消耗品	110,066.28	三 工具器具	44,734.86	損失金			
(1) 半製品	186,348.67	三 事務用什器備品	39,776.20	高繰越損失金	22,906.21		
(2) 仕掛品		三 建設假勘定		三 当期損失金			
(3) 製 品	171,894.59	固定資産合計	6,539,556.32	損失金計	22,906.21		
(1) 副産物							
(1) 被請員工事	258,000.00	繰延費用前掛費用		特別清算勘定			
(1) 事務用消耗品	18,791.77	三 社債発行差金		天賦時補償請求			
棚卸資産計	1,902,863.70	三 建設利息		元在外資産			
流動資産計	3,757,525.50	三 前掛費用		天未整理受取勘定			
						借方總計	11,204,301.89

裏面白紙

日本活性白土株式會社

新旧合併時 豫想貸借對照表(貸方)

昭和23年3月31日

項 目	金 額	項 目	金 額	項 目	金 額
短期負債		(1) 内債金	1,114,687.00	三 法定積立金	
一 短期支拂形借入金		(2) 役員従業員に対する		三 特別積立金	
(1) 内債金	501,507.59	(1) 商取引ベース		(1) 別途積立金	
(2) 役員従業員に対する		(2) 其 他		特別積立金計	
(1) 商取引ベース		長期借入金支拂形計	1,114,687.00	三 留保利益金	
(2) 其 他		□ 其他長期負債		(1) 株式発行差益金	
二 支拂勘定		長期負債合計	1,114,687.00	(2) 合併及資本減少差益	
(1) 商取引ベース	264,515.77	前受収益		(1) 其 他	
(2) 役員従業員に対する		二 前受地代家賃		留保利益金計	
(1) 其 他		三 前受利息		留 利益金	
三 未拂費用		三 前受報酬		(1) 繰越利益金	1,058,602.54
(1) 未拂給料		四 其他前受収益		(2) 当期利益金	1,058,602.54
(2) 未拂利息	144,924.29	前受収益合計		利益金計	1,058,602.54
(1) 未拂地代家賃	2,104.54	引當金		自己資本金合計	4,258,702.54
(2) 其 他	1,591.90	五 納税引當金	12,213.84	特別清算勘定	
未拂費用計	148,620.82	六 退職給付引當金		五 在外負債	
四 従業員積立金	1,911.47	(1) 従業員	39,755.31	六 未整理支拂勘定	
五 未拂配當金		(2) 役 員		特別清算勘定計	
六 未拂税金		退職給付引當金			
(1) 戦時補償特別税		七 其他引當金	77,590.76		
(2) 其 他		引當金合計	238,559.91		
未拂税金計		其他負債			
七 其他短期負債		八 保證金			
(1) 前受金	156,092.34	九 其他負債	6,244.44		
(2) 掛上催告受取未拂		其他負債合計	6,244.44		
其他短期負債計		其他負債合計	6,244.44		
短期負債計	5,586,208.00	自己資本			
長期負債		公称資本金	3,200,000.00	貸方合計	11,204,301.89
八 社 債					
九 長期借入金支拂形					

裏面白紙

九 長期借入金支拂手形		国保利益金計	
(イ) 国保金に付手形		三 利益金	
(ロ) 高取引に基くもの	1,114,687.00	(イ) 繰越利益金	1,437,611.47
(ハ) 投資従属債に付手形		(ロ) 当期利益金	
(ニ) 其他		利益金計	
長期借入金支拂手形計	1,114,687.00	自己資本金合計	4,579,062.03
〇 其他長期負債			
長期負債合計	1,114,687.00	特別清算勘定	
		三 在外負債	
前年度収益		一 未整理支拂勘定	
二 前年度代取債		特別清算勘定等	
三 前年度利息			
四 前年度報酬			
五 其他前年度収益			
前年度収益合計			
引当金			
五 新税引当金	121,213.84		
六 退職給付引当金			
(イ) 従業員	39,755.31		
(ロ) 役員			
退職給付引当金計			
七 其他引当金	77,594.76		
引当金合計	238,559.91		
其他負債			
六 保証金			
五 其他負債	6,244.44		
其他負債合計	6,244.44		
其他負債合計	6,244.44		
自己資本			
一 公称資本金	3,040,000.00		
二 法定積立金			
三 特別積立金			
(イ) 別当積立金			
特別積立金計			
三 国保利益金			
(イ) 株式発行差益金			
(ロ) 合併及び資本減少差益	31,450.56		
(ハ) 其他		繰方合計	11,864,183.38

(51)

預金現金勘定内訳表

附表 A /
新旧合併

昭和 23 年 3 月 31 日現在

項目	銀行名	金額
(イ) 手許金		58,281.86
(ロ) 自由預金		
(1) 当座預金	住友銀行日本橋支店*	214,093.81
"	長岡六十九銀行	618,993.78
"	第四銀行	4,548.00
	小計	837,635.59
(2) 第一封鎖預金		
(1) 当座預金	帝國銀行本店	185.29
	帝國銀行東京支店	3,929.54
	野村銀行東京支店	206,500.36
	安田銀行東京支店	547.32
	長岡六十九銀行	8,705.20
	日本貯蓄日本橋支店	470.70
	小計	225,338.41
(2) 定期預金	長岡六十九銀行	250.00
	野村銀行東京支店	200,000.00
	青森郵便局	1,104.50
	衆金郵便局	389.59
	特別郵便預金	10.00
	小計	201,754.09
(二) 第二封鎖預金	野村銀行	0.100.00
	帝國銀行東京支店	61,415.09
	長岡六十九銀行	4,347.50
	野村銀行	35,702.20
	小計	99,717.49
(ホ) 其他預金		
	納税借預金	
	野村銀行本店	267.05
	法定退職手当預金	
	長岡六十九銀行	553.94
	小計	820.99
	合計	1,078,578.04

受取勘定内訳表

附表A4
新旧合併
昭和23年3月31日現在

項 目	金 額
(1) 商取引に基づくもの	
(1) 特別経理会社に対するもの(日産化学)	147 60
(2) 其の他に対するもの	
森新 社	23,920 00
萩野商店	24,000 00
東里 活性	25,000 00
幸原商店	22,980 00
小 計	95,900 00
(ロ) 役員従業員に対するもの	
配給品立替金	20,607 95
(ハ) 其他に対するもの	
特別経理会社に対するもの(日産化学)	92,434 67
其他に対するもの	
白 沢 組	20,901 68
其 他	207,516 18
	321,000 13
合 計	437,508 08

未收利益勘定内訳表

附表A5
昭和23年3月31日

項 目	金 額
地 代	
(大ヶ月以内)	
日産理化学研究所	625 64
計	625 64

棚卸資産勘定内詳表 (1)

附表A7 昭和23年3月31日現在

品名	数量	単価	金額
(1) 原材料			
原料 活性白土	3,300 吨	70.00	231,000.00
酸性白土	1,000,000	71.61	71,610.00
石灰	1,000,000	359.33	359,330.00
硫磺	200,000	729.05	145,810.00
石灰原石	100,000	269.62	26,962.00
小計			834,712.00
燃料 石炭	50.00	367.93	18,396.50
豆炭	10.00	813.65	8,136.50
木炭	300.00	9.125	2,737.50
小計			29,270.50
包装材料 俵	2,000 枚	4.50	9,000.00
棧俵	10,000	50	5,000.00
葦	1,000	6.00	6,000.00
仙花紙袋	30,000	2.00	60,000.00
ワラ紙袋	5,000	5.00	25,000.00
ハトロシ紙	3,000	20	600.00
小計			105,600.00
修繕材料 亜鉛引 鉄板	201.7	20.00	4,034.00
耐酸セメント			6,409.93
耐酸煉瓦	28,205		5,858.29
耐火 "	4,000	6.315	25,260.24
同金バルフ	500	227.00	113,500.00
其他			31,098.07
			186,160.53
合 計			1,155,743.03

棚卸資産勘定内訳表 (2)
 附表A7 昭和23年3月31日現在

品名	数量	単価	金額
(四) 工場用消耗品			
炭鉄合鋼類			4,679.56
電球類			4,084.20
ホース類			17,705.42
パッキング類			23,456.43
濾過帆布類			38,960.60
釘			16,750.00
其他			6,430.08
小計			112,066.29
(八) 半製品			
活性化品	63,005	247.20	17,275.97
活性化製粉品	21,113	2,414.70	51,084.10
生石膏	75,248	1,500.00	112,872.00
焼石膏	2,568	2,000.00	5,136.00
小計			186,368.07
(ホ) 製品			
酸 ¹⁰ 性	1,035	29.25	30,273.75
"	49	25.00	1,225.00
ネオカル	9.06	24.14	21,870.84
石膏	1,211	80.00	96,880.00
フラスク	333	65.00	21,645.00
小計			171,894.59
事務用消耗品			
備置用紙			4,600.00
一般紙類			3,263.50
タイフ用紙			3,500.00
帳			6,700.00
其他			728.27
小計			18,791.77

棚卸資産勘定内訳表 (3)

附表A7 昭和23年3月31日現在

品名	数量	単価	金額
未成請願工事			
(戦時中の工事未完成分)			
鉄板敷			3,950.00
昇降機バケット	105	10.00	1,050.00
トコ車輜	4	800.00	3,200.00
ベルト	100	100.00	10,000.00
乾燥機胴			120,000.00
四転節棒			15,000.00
圧炒機板			9,000.00
攪拌機羽根			8,000.00
プーリー			5,350.00
バルブ			5,000.00
耐火煉瓦			4,500.00
鉄スラップ			5,000.00
其他			67,950.00
合計			258,600.00

資本参加勘定内訳表

A-8

長期投資

A-9

昭和23年3月31日現在

資本参加明細書

	種類	株数	単価	金額	持込率
(1) 株式					
日産化学株式会社	普通	16,990	50.00	849,500.00	100%
日本石炭株式会社	"	6,000	50.00	3,000.00	100%
小計				852,500.00	
(2) 組合の出資					
白土製造業組合				11,150.00	
合計				863,650.00	

長期投資明細書

	種類	株数	単価	金額	掛当率
(1) 国債地方債	昭憲債券	29	1500	290.00	
	"	37	750	185.00	
	報國債券	83	1000	830.00	
合計				1,305.00	

土地勘定内訳表

A-12 昭和23年3月31日現在

所在地	種目	坪数	単価	金額
江州区平井一三九〇	工場用地	3,374.22	150.00	506,133.00
二二七八〇二	"	87.44	"	13,116.00
二二九六	"	377.33	"	56,599.50
二三〇〇	"	1,394.54	"	209,181.00
二三一一	"	49.28	"	7,392.00
二三一二	"	48.30	"	7,245.00
二三一三	"	45.98	"	6,897.00
二三一四	"	39.56	"	5,934.00
二三一五	"	41.80	"	6,270.00
二三一六一	"	1,989.25	"	298,387.50
二三一六二	"	111.22	"	16,683.00
二三二〇	"	52.89	"	7,933.50
二三三〇	"	91.86	"	13,779.00
二三三八	"	147.84	"	22,176.00
二三三〇一	"	99.74	"	14,966.00
二三三一	"	193.72	"	29,058.00
二三四五	"	38.84	"	5,826.00
四一七九六	"	271.32	180.00	48,837.60
一七九七一	"	98.96	"	17,812.80
一七九七二	"	84.30	"	15,974.00
一七九八	"	41.54	"	7,476.20
一七九九	"	128.28	"	23,070.40
一八〇〇二	"	33.73	"	7,071.40
平井一三六九	"	20.00	150.00	3,000.00
合計				1,350,838.70

建物勘定内訳表

A-14 昭和23年3月31日現在

建 物	坪 数	金 額	所 在
水洗压榨工場	400.00	400,000.00	江門縣第一二九九〇
乾 燥 工 場	348.00	417,600.00	" 二二〇〇
変 電 室	27.00	94,500.00	"
第一処理室	86.34	30,000.00	新潟県青森町
" 乾燥室	41.88		"
" 汽室	49.36		"
試 験 室	15.00		"
融性装置室	36.00		新潟県南頸城郡沢村
" 乾燥室	158.50		"
" 自然乾燥室	10.00	"	
変 電 室	18.00	13,968.00	新潟県青森町
汽室及附属	44.00	143,608.00	
硫黄貯水タンク上屋	82.55	48,044.00	
倉庫三棟	215.00	125,130.00	
消防器具室	5.00	1,964.00	
守 衛 室	5.00	3,928.00	
寄 宿 舎	254.50	174,943.00	
" 和室	3.00	1,178.00	
社 宅	31.25	4,913.11	
第一木室及附属	158.39	5,575.31	
第一製粉室	148.00	2,562.54	
工員休憩室	84.75	58,897.86	
車 庫 室	70.28	57,021.05	
原土倉庫	380.38	227,088.31	
第三木室及附属	461.75	10,842.61	
工 作 室	27.00	1,235.26	
第四倉庫	60.00	1,674.99	
融性原土乾燥工場	225.00	130,950.00	
製 粉 工 場	90.00	52,380.00	
製 品 工 場	64.00	39,482.57	
処理工場附属	41.50	27,743.00	
水 洗 工 場	60.00	81,480.00	
压 榨 工 場	107.61	62,629.00	
中間ポンプ室	37.50	2,182.00	
東場事務所	12.00	8,249.00	

廊下	16.00	9,427.00
準備室	60.00	34,920.00
合計		2,274,136.61

減価償却は個別式定額法により20年償却とす

構築物勘定内訳表

A-14 昭和23年3月31日現在

構築物	坪数	金額	所在
貯水槽	1	1,639.43	新潟県西蒲原郡青柳町
製粉装置基礎		447.50	
乾燥品タンク		958.32	
布川水路切替工事		7,689.18	
布川葦岸設備		444.33	
舗装道路		7,686.72	
原土倉庫自働車棧橋	15' x 10'	15,437.83	
原土物碎機用ピット	2	9,002.85	
水沈槽	9' x 45'	32,462.44	
井戸	2	15,739.35	
集水槽	14 x 27	3,559.50	
排水ピット	2	2,175.25	
廃液回収槽	111.75坪	57,501.68	
吸込槽	56.00	1,873.68	
高架水槽	41.6	13,306.24	
造性乾燥炉		14,865.24	
煙突		8,741.94	
硫酸貯蔵タンク		47,570.78	
高架硫酸槽		11,393.51	
正門及舗装道路		3,591.14	
園道側柵及溝		5,650.73	
合宿井戸		572.76	
廃液中内槽		1,868.74	
河水槽		10,000.00	新潟県西蒲原郡青柳町
河水沈澱槽		8,000.00	
自働車棧橋	25内1	2,000.00	
木橋	3石入	1,000.00	

155

ト口及軌道	21,200.00	-
合計	306,379.34	

減価償却は個別式定額法により40年償却とす

機械装置勘定内訳表

附A-15 昭和23年3月31日現在

最近五ヶ年別	増減額	償却額	
昭和十八年	8,384.45	22,706.03	
" 十九年	4,371.75	22,867.46	
" 二十年	(-) 2,001.50	19,951.96	
" 二十一年	4,644.25	21,003.32	-1,055.75
" 二十二年	2,248.00	11,282.00	+5,700.00
	17,646.95	97,810.77	

減価償却は個別式定額法により20年償却とす

車輛運搬具明細表

附A-17 昭和23年3月31日現在

種 目	数 量	金 額	摘 要
車 輛 (ト口)	2	1,500.00	
搬 送 機 器	1	2,000.00	
荷 車	1	1,000.00	
リ ヲ カ	2	1,500.00	
自 転 車	9	900.00	
ト 口 車 輛	6	987.00	
荷 車	1	562.00	
ト 口	4	308.37	
リ ヲ カ	1	2,775.00	
合 計		11,532.37	

減価償却は個別式定額法により20年償却とす

工 具
 附表A-18 事務用什器備品勘定内訳表
 A-19 昭和23年3月31日現在

工具明細書
減価償却は総額式定額法により3年償却とす
事務用什器備品明細書
減価償却は個別式定額法により3年償却とす

短期支拂債手形 勘定内訳表
 借入金

附表L-1-2 昭和23年3月31日現在

種 目	金 額	摘 要
日産化学工業株式会社	(イ) 465,000.00	債権発生の日 20.2.13
"	(ロ) 100,000.00	20.2.15
"	(ハ) 854,215.44	"
"	(ニ) 1,688,000.00	"
野村銀行東京支店	(ホ) 459,000.00	20.2.8
"	(ヘ) 4,448,852.85	20.1.26
(イ)(ロ)(ハ)(ニ)(ホ)(ヘ)に於ける 日産化学工業株式会社(20.8.10) 野村銀行東京支店(22.2.24)	409,422.00	
合 計	5,015,087.59 5,424,489.59	
支 拂 勘 定		
(1) 商取引に基くもの		
西頸城印刷所	185.12	
新潟縣地方材木	451.77	
新潟縣農業給食組合	34.50	
金谷新太郎商店	67.96	
高 橋 商 会	4.60	
金 宮 飲 工 所	6.00	
丸 田 組	805.00	
沢 口 印 刷 所	163.57	
上越區茶田小売組合	9.02	

千田 酒屋店	231 10	
新潟県上越銀行組合	19 00	
日産クリーナー購入未拂	4,200 00	
八月分特許料	360 00	
青森上越貨物	44,272 00	
日本通運青森支店	7,394 00	
東北配電	8,905 20	
賃借料 田舎外一名	4,201 91	
日産化学債保組合	727 50	
硫酸未拂金	192,477 62	
合 計	264,515 74	

引当金明細表

附表し 15.16.17. 昭和23年3月31日現在

種 目	金 額
納税引当金	
金庫税引当金	10 00
車新税	8 00
地租附加税	47 50
青森町民税	8,404 50
東京都民税	8,220 00
戦前税引当金	104,523 84
小 計	121,213 84
退職給與引当金	
青森工場従業員退給引当	39,429 00
法定退職金当	326 31
小 計	39,755 31
其他引当金	
本社賞與引当金	8,763 00
青森工場 "	18,448 53
減価償却 "	50,379 23
小 計	77,590 76
引当金 合 計	238,559 91

特別損失計算明細書

<p>(損失)</p> <p>一 戦時補償特別税</p> <p>(1) 戦時補償特別措置法 第四十一條及第四十二條の 規定に依り求償せしむる 額を合算し、その額を 減じたる額</p> <p>(2) 右規定に依り求償 せしむる額</p>	<p>一六七、六〇一 一六七、六〇一</p>	<p>(1) 舊會社經理特別 措置令第二條第三 項の規定による繰上 經理額</p> <p>(2) 設立費</p>	<p>五七、七九九 一、九六九</p>
<p>二 在外資産の損失</p> <p>三 第三封鎖預金の損失</p> <p>(1) 會社財産である第二 封鎖の損失</p> <p>(2) 指定時後取得した第二 封鎖の損失</p> <p>四 舊債権の損失</p> <p>(1) 特別經理會社に對す る舊債権の損失</p> <p>(2) 別項の損失</p> <p>(3) 別項の損失</p> <p>(4) 別項の損失</p>	<p>一四七、九七九 一四七、九七九 一四七、九七九 一四七、九七九</p>	<p>一 新舊勘定に於ける指定 時後新舊勘定上の損失</p> <p>(1) 會社經理令第二條第三 項の規定による繰上 經理額</p> <p>(2) 設立費</p>	<p>四九九、二八三 四九九、二八三</p>
<p>五 債権以外の損失</p> <p>(1) 豫想支辨額に關し、 通知又は公告に基づ て計算した損失</p> <p>(2) 豫想支辨額に關 する通知又は公告に 基づいて計算した損失</p> <p>六 株式等の損失</p> <p>(1) 特別經理會社等の発行 する株式等</p> <p>(2) 別項の損失</p>	<p>二六、一八七 二六、一八七</p>	<p>(1) 特別經理會社に對す る舊債権の損失</p> <p>(2) 別項の損失</p> <p>(3) 別項の損失</p> <p>(4) 別項の損失</p>	<p>三、八〇〇 三、八〇〇</p>
<p>七 賠償に關する損失</p> <p>八 未拂上株金等の損失</p> <p>九 未拂上株金の徴收に 受ける場合の損失</p> <p>一〇 設置費等繰上經理費 用等</p>	<p>〇 〇 〇 〇</p>	<p>一 新舊勘定に於ける指定 時後新舊勘定上の損失</p> <p>(1) 會社經理令第二條第三 項の規定による繰上 經理額</p> <p>(2) 設立費</p>	<p>三、四九六 三、四九六</p>
<p>一 戦時補償特別措置法 第五十三條の規定による求 償せしむる納税義務者等 者であつて他の者に求償 せしむるもの未払の場合の 損失</p> <p>二 賠償に關する損失</p> <p>三 未拂上株金等の損失</p> <p>四 未拂上株金の徴收に 受ける場合の損失</p> <p>五 設置費等繰上經理費 用等</p>	<p>〇 〇 〇 〇</p>	<p>(1) 會社經理令第二條第三 項の規定による繰上 經理額</p> <p>(2) 設立費</p>	<p>三、四九六 三、四九六</p>

0 1 2 3 4 5 6 7 8 9 3

裏面白紙

株上徴収及増資減資に関する計算書

	舊株		新株		計
	株数	株数	株数	株数	
	80,000	0	0	80,000	
	総額	一株當り	総額	一株當り	総額
① 額面金額	4,000,000.00	50円	-	-	4,000,000.00
② 株上金額	4,000,000.00	50円	-	-	4,000,000.00
③ 未株上金額	-	-	-	-	-
④ 株上特別損失額	833,199.45	10円41	-	-	833,199.45
⑤ 新勘定利益	-	-	-	-	-
⑥ 資本負担の増減 ④-⑤	833,199.45	10円41	-	-	833,199.45
⑦ 未株上株金徴収額 合計	-	-	-	-	-
⑧ 残存未株上株金徴収額の再減資額(③-⑦)	-	-	-	-	-
⑨ 増減処理 減資額を加算	-	-	-	-	-
減資額の控除	33,199.45	41	-	-	33,199.45
⑩ 任意減資額	-	-	-	-	-
⑪ 資本減資総計 ⑧+⑨+⑩	800,000.00	40円	-	-	800,000.00
⑫ 減資後額面金額	3,200,000.00	40円	-	-	3,200,000.00
⑬ 資本増加額	-	-	-	-	-

三合	戦時補償額	納税額			
		当江納付	控除又は控除外	計	計
一 現金納付 (物納金)					
(一) 契約解除等補償		7,401.00	1,000,000.00	7,401.00	1,000,000.00
(二) 商島納入税金		5,563.13	7,000,000.00	5,563.13	7,000,000.00
(三) 延納利息		1,963.47	0.00	1,963.47	0.00
(四) 請求権消滅分		0.00	0.00	0.00	0.00
(五) 戦時保償金	1,555,588.00	0.00	0.00	1,555,588.00	0.00
(六) 戦時保償金	4,500.00	0.00	0.00	4,500.00	0.00
合計	1,560,088.00	14,927.60	1,007,000.00	1,560,088.00	1,007,000.00

戦時補償特別税明細表

處分資産明細表

科目	處分資産の種類品目	数量	處分相手	新舊 貨別	處分際 帳簿價格 ①		舊勘定資産 處分價格 ②		處分損益 ① ~ ②		新勘定所屬會社取産處分K.F3 則ハ9=9規定K.F3未整理勘定 増減額
機械設備	1. ウォーターポンプ (6" X 4" X 6")	9	三夫工業資 會社	舊	29,700.00		46,800.00	17,100.00			
	2. " "	1	"	"	1,000.00		1,000.00	0			
	3. (5 1/2" X 3 1/2" X 5")	1	"	"	3,000.00		3,500.00	500.00			
	4. (4" X 3" X 4")	3	"	"	7,500.00		8,700.00	1,200.00			
	5. 汽 罐 ランカフラー (7" X 28")	1	"	"	90,000.00		140,000.00	50,000.00			
	6. (7" X 24")	1	"	"	80,000.00		110,000.00	30,000.00			
貯蔵品	70-リ 1. ハビルキヤ 70-リキガカ 13 "	640 45 13	山崎鉄工	"	570.00		570.00	0			
	2. 機械成成品 (焼エーター) (焼ストーブ)	200	"	"	5,000.00		10,000.00	5,000.00			
計					216,770.00		320,570.00	103,800.00			

裏面白紙

(有形固定資産)

評價益に關する明細表(一)

科目	種類	面積数量	新築	取得価格	簿価	法定償却價	損失毀損等價格減少額	評價額 ₂	評價益 ₂₋₁	評價損 ₂₋₂	備考
土地	宅地	8,183.31	蓄	-	556,439.62	-	0	1,030,576.50	674,136.98	"	敷分見 控除率10% 控除額 135,083円
	原野	20.00	-	-	-	-	0	-	-	"	
	空地	658.13	-	-	57,877.65	-	0	120,262.40	62,382.75	"	
	土地計	8,861.44			614,219.17			1,350,838.90	736,519.73	"	
建物	水洗工場	400.00	蓄	-	500,000.00	-	0	400,000.00	100,000.00	0	敷分見 控除率10% 控除額 94,210円
	乾燥工場	348.00	-	-	278,400.00	-	0	417,600.00	139,200.00	0	
	発電室	27.00	-	-	29,100.00	-	0	94,500.00	65,400.00	0	
	木屑処理室	56.34	-	-	2,831.58	-	0	-	-	0	
	木屑乾燥室	41.88	-	-	895.77	-	0	0	0	0	
	木屑圧縮室	49.36	-	-	634.14	-	0	0	0	0	
	試験室	15.00	-	-	894.87	-	0	0	0	0	
	酸性肥料室	36.00	-	-	498.00	-	0	0	0	0	
	乾燥室	158.50	-	-	2,433.81	-	0	0	0	0	
	自然乾燥室	10.00	-	-	498.57	-	0	0	0	0	
	建物計				616,186.84			942,100.00	325,913.16		
構築物	槽	5	-	-	3,500.00	-	0	18,000.00	14,500.00	0	控除率10% 控除額 4,220円
	棧橋	2	-	-	1,973.02	-	0	3,000.00	1,020.98	0	
	軌道	9	-	-	19,101.43	-	0	21,200.00	2,098.57	0	
	構築物計				24,574.45			42,200.00	17,625.55		
機械装置	電動機	23	-	-	79,950.00	-	0	100,650.00	20,700.00	0	控除率10% 控除額 185,938円
	粉砕機	6	-	-	153,500.00	-	0	209,000.00	55,500.00	0	
	欽槽	36	-	-	163,600.00	-	0	185,600.00	22,000.00	0	
	乾燥機	2	-	-	210,000.00	-	0	400,000.00	190,000.00	0	
	其他		-	-	560,138.41	-	0	560,138.41	405,995.59	0	
	機械装置計				1,167,188.41			1,857,382.00	694,195.59		
器具備品	所有器具備品		-	-	7,681.13	-	0	21,570.00	11,888.87	0	控除率10% 控除額 2,157円
自動車	10.11kw自動車	15	-	-	4,625.12	-	0	6,900.00	2,274.88	0	控除率10% 控除額 690円
	固定資産計				2,434,573.12			4,222,990.90	1,788,417.78		

裏面白紙

7. (仕掛品及半製品)

評價益に関する明細表(=)

品目	種類	数量	新割	簿価	減損毀 手帳簿 手帳簿	評價額2		評價益 2-1	評價換の限度 評價換の限度 合の評價益	備考
						處分資産以外資産	處分見込資産			
半製品	活性白土(消化)	63	新	17.270	82	63.630	00	46.359	18	原料(活性白土) 26.31 原土原石 2.26 500円 石灰 1.900円 硫酸 2.000円 計 5.26 4.400円 26.31
	炭粉	325		9.055	21	4.725	00	(-) 4.330	21	
	計			26.326	03	68.355	00	42.028	39	

8. (其他資産)

評價益に関する明細表(=)

品目	種類	数量	新割	簿価	減損毀 手帳簿 手帳簿	評價額2		評價益 2-1	評價換の限度 評價換の限度 合の評價益	備考	
						處分資産以外資産	處分見込資産				
原料	活性白土	1500	新	7.500	00	105.000	00	97.500	00		
	酸性白土	584		26.300	32	40.880	00	14.579	68		
	石灰粉			2.088	78	2.088	78		38.930	38	
	硫磺	200		32.267	64	71.200	00		2.457	64	
	石灰	10		614	75	3.272	40				
	小計			68.971	49	222.641	18	153.669	69		
原料(其他)	燃料		新	37.430	59	59.526	63	22.096	04		
	包装材			86.126	01	237.047	00	150.920	99		
	小計			123.556	60	296.573	63	173.017	03		
貯蔵品	昇降機		旧	6.000	00		6.050	00	50	00	
	攪拌機			8.000	00		8.000	00			
	スクリーン			4.040	00		5.800	00	1.760	00	
	電気熔接機			2.500	00		2.500	00			
	軌道			13.200	00		13.200	00			
	圧搾機			7.000	00		18.000	00	9.000	00	
	ポンプ			7.780	00		18.000	00	3.220	00	
	瓦斯管			15.000	00		15.000	00			
	バルブ			6.000	00		6.000	00			
	万力			4.000	00		4.500	00	500	00	
	耐火煉瓦			4.000	00		6.000	00	2.000	00	
	乾燥機			102.000	00		102.000	00			
	石炭			3.000	00		4.500	00	1.500	00	
	圓筒			15.000	00		15.000	00			
	瓦			2.300	00		2.700	00	400	00	
銅		4.000	00		4.000	00					
燒酎		9.000	00		11.200	00	2.200	00			
其他		2.950	00		2.400	00	1.450	00			
	小計			217.770	00		239.850	00	22.080	00	
	計			410.298	09	519.214	81	239.850	00	347.766	72

裏面白紙

(一) 設備の明細

事業計画明細書 (新旧勘定併合の日より一ヶ年)

区分	新旧合併時の日		新旧勘定併合の日より一ヶ年後		新旧勘定の日より一ヶ年の増減				備考	
	数量及構造機能の概況		帳簿価格	数量又は構造機能概要	金額	数量		金額		
						増加	減少	増加		減少
土地	ナシ			ナシ		0	0	0	0	
建物	粉工場製粉乾燥基礎水洗圧搾各工場及倉庫と中心工区事務所等 47棟		1,415,162.61	同	1,415,162.61	0	0	0	0	
機械設備	粉砕機、乾燥機、ホッパー電動機各機等 約210個		623,325.83	同	623,325.83	0	0	0	0	
其他設備	主に貯水槽等各種構造体煙突等		289,184.36	同	289,184.36	0	0	0	0	
合計			2,327,672.80		2,327,672.80	0	0	0	0	

(二) 生産計畫

主要製品	整備計画立案時前一ヶ年				新旧合併の日より一ヶ年											
	生産能力		生産実績		生産能力		生産採想高								合計	
	数量	金額	数量	金額	数量	金額	第1期 4~5月		第2期 7~8月		第3期 10~12月		第4期 1~3月		数量	金額
							数量	金額	数量	金額	数量	金額	数量	金額		
強力活性白土	2,400	24,000	0	0	2,400	24,000	-	-	150	1,500	300	3,000	150	1,500	600	6,000
中性白土	3,600	10,800	750	2,250	3,600	10,800	300	900	300	900	300	900	100	300	1,000	3,000
陶器用煨石膏 (石膏石膏)	1,200	13,200	529	5,819	1,200	13,200	200	2,200	150	1,650	150	1,650	50	550	550	6,050
同上生石膏	1,200	4,800	300	1,200	1,200	4,800	0	0	0	0	0	0	0	0	0	0
7ル7	1,200	8,400	0	0	1,200	8,400	0	0	0	0	0	0	0	0	0	0
炭酸カルシウム	600	1,500	129	3,175	600	1,500	0	0	0	0	0	0	0	0	0	0
合計	10,200	62,700	1,706	12,444	10,200	62,700	500	2,100	600	4,050	750	5,550	300	2,350	2,150	15,050

裏面白紙

(一) 資金繰表 資金計畫明細表

四半期別	資金支途							餘裕資金	調達方法													
	設備資金	運転資金				借入金返済	合計		増資	未納金徴収	社債発行	借入金			自己資金	現在処分				事業収入	其他	合計
		材料費	人件費	其他	小計							復興金融債	其他金融債	金融機関以外		固定資産	有價証券	其他	小計			
第一期	-	1,540	763	272	2,575	0	2,575	1,941	-	-	-	-	-	1,416	-	-	-	-	-	3,100	-	4,516
第二期	-	2,517	763	490	3,770	0	3,770	2,221	-	-	-	-	-	1,941	-	-	-	-	-	4,050	-	5,991
第三期	-	3,490	763	490	4,743	5,039	9,782	2,364	-	-	-	-	-	2,221	3,248	1,130	-	-	4,378	5,550	-	12,146
第四期	-	1,626	763	272	2,661	1,500	4,161	1,360	-	-	-	-	-	2,364	807	-	-	-	807	2,350	-	5,521
合計	-	9,173	3,052	1,524	13,749	6,539	20,288	-	-	-	-	-	-	-	4,052	1,130	-	-	5,182	15,050	-	-

(二) 收支目論見書

(1) 営業収入		(2) 営業支出		(3) 営業外収入		(4) 営業外支出		①+③-②-④	
賣上目	金額	項目	金額	項目	金額	項目	金額		
強力活性白土	6,000	材料費	9,173	土地賣却金	1,216	借入金利子	200	残高	6,483
酸性白土	3,000	人件費	3,052	建物	848				
陶器用焼石膏 (化学石膏)	6,050	消却費	9	機械	1,680				
全上生石膏	0	旅費交通費	70	構築物	38				
7ル 7	0	租税公課賃借料	80	器具備品 車輛等	20				
炭酸カルシウム	0	運賃及製品発送費	650	貯蓄品	240				
		其他	515	有價証券	1,130				
計	15,050	計	13,549	計	5,182	計	200	計	6,483

裏面白紙

裏面白紙

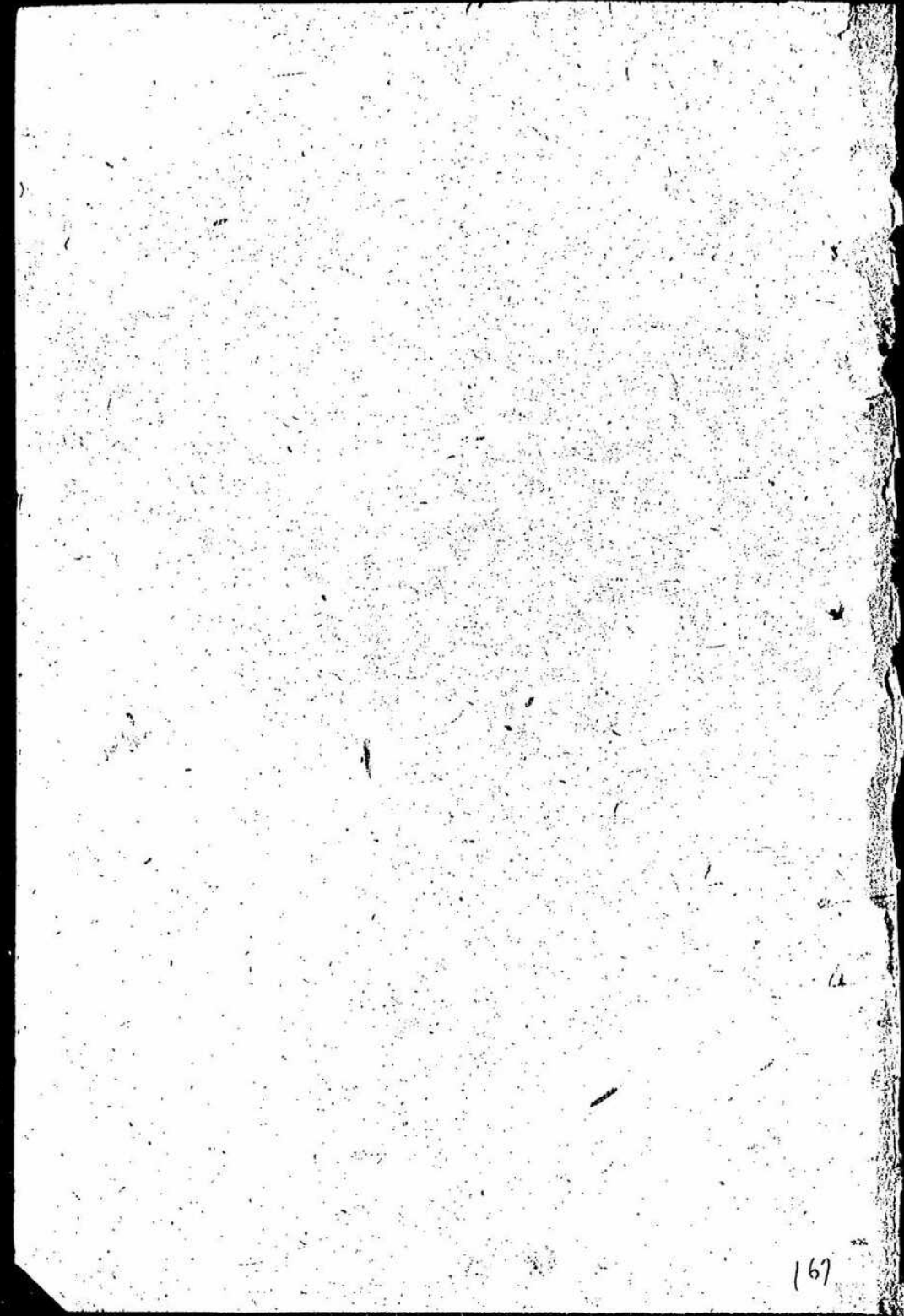

167



昭和十三年十一月十九日
證券第一部次長

證券第一部第一課長

證券部調整協議會
議長 笹山忠夫

持株會社監事委員會
委員長 笹山忠夫

指定證券從業員處分裁決結果報告の件
本日左記の通り割當を決定致しました。
右報告致します。

追加證券の受渡は来る十二月七日に當協議會

に於て實施致度

お月並に當該證券を御送付下さい。

一銘 内 日本活版目工株式会社株式

一株 一五、〇〇〇株

一假 二五、〇〇〇株

一割 當 申込通川

裏面白紙

168

日本信託白土火火 貸借対照表 二二三三 單位十円

土地	建物	構築物	機械	運搬機器	工具器具備品	探採	試験研究費	出資	原料	材料	貯蓄	半製品	梨酒	有価証券	短期債	前掛	現金	貸入金	当座	台帳		
六二〇	一七四〇	三六七	六九五三	一〇	一〇六	一六九	五七	一一九	三九三	五三一	一三四	六六三	一五	一五	三四	五六三	四七四	二一三	五三四	一四	一三四三	
資本	法定積立金	別途積立金	退職積立金	納税引当金	賞与引当金	長期借入金	短期借入金	買掛	前受	米	収	収	収	収	計	計	計	計	計	計	計	計
四〇〇〇	二六	四五	二〇九	四八	一五	一一一五	六四一五	七三	二四二	三四	一八三	一八	一八	一八	一八	一八	一八	一八	一八	一八	一八	一八

裏面白紙

日本活性白土株式会社 従業員處分割當報告
 一、提出機關
 二、處理經過
 H O L O (一五〇〇〇株) O I L O (六五〇〇〇株)
 1. 讓渡株數 八〇〇〇株
 2. 讓渡價格 二五圓(十月二十二日會議決定)
 3. 報告受理日 十一月十日
 (従業員總數一二七名)

三、買受申込概要

買受申込者數	總數に對する%	買受申込株數	讓渡株數に對する%		買受申込株數	
			最高	最低		
一〇〇	七九%	六八三〇〇	八五%	八〇〇	二〇〇	
一〇〇		四〇〇〇〇	五%	八〇〇	八〇〇	
一五〇		七〇〇〇〇	〇%	八〇〇	五〇〇	
一		〇〇〇〇〇	〇%			

四、割當要領
 甲 出通り
 乙 制限會社

資本金 四〇〇〇〇〇〇圓(拂込済) 總株式數 八〇〇〇〇株
 一%を越えて所有することとなるものなし

裏面白紙

172
N

裏面白紙

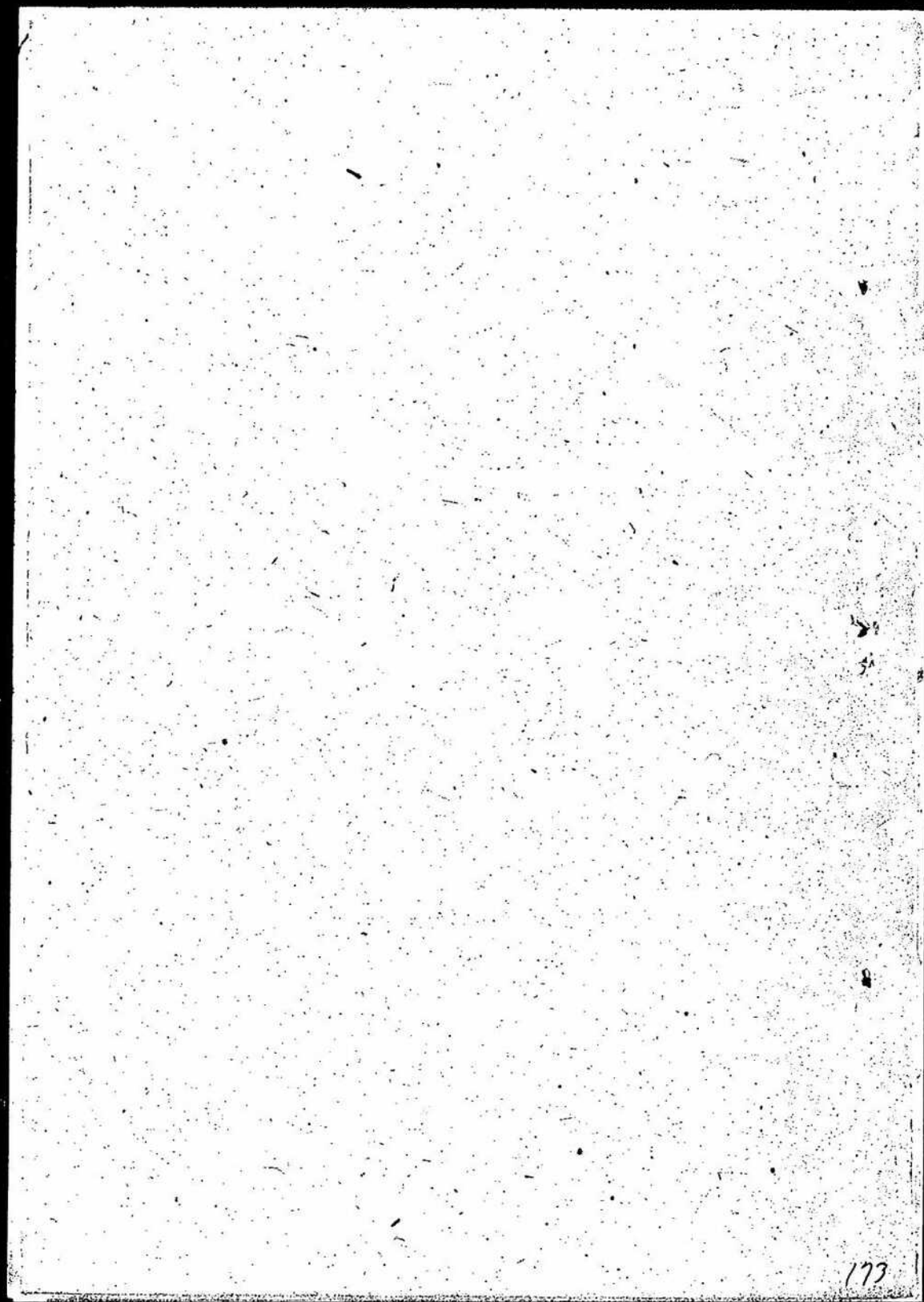

173

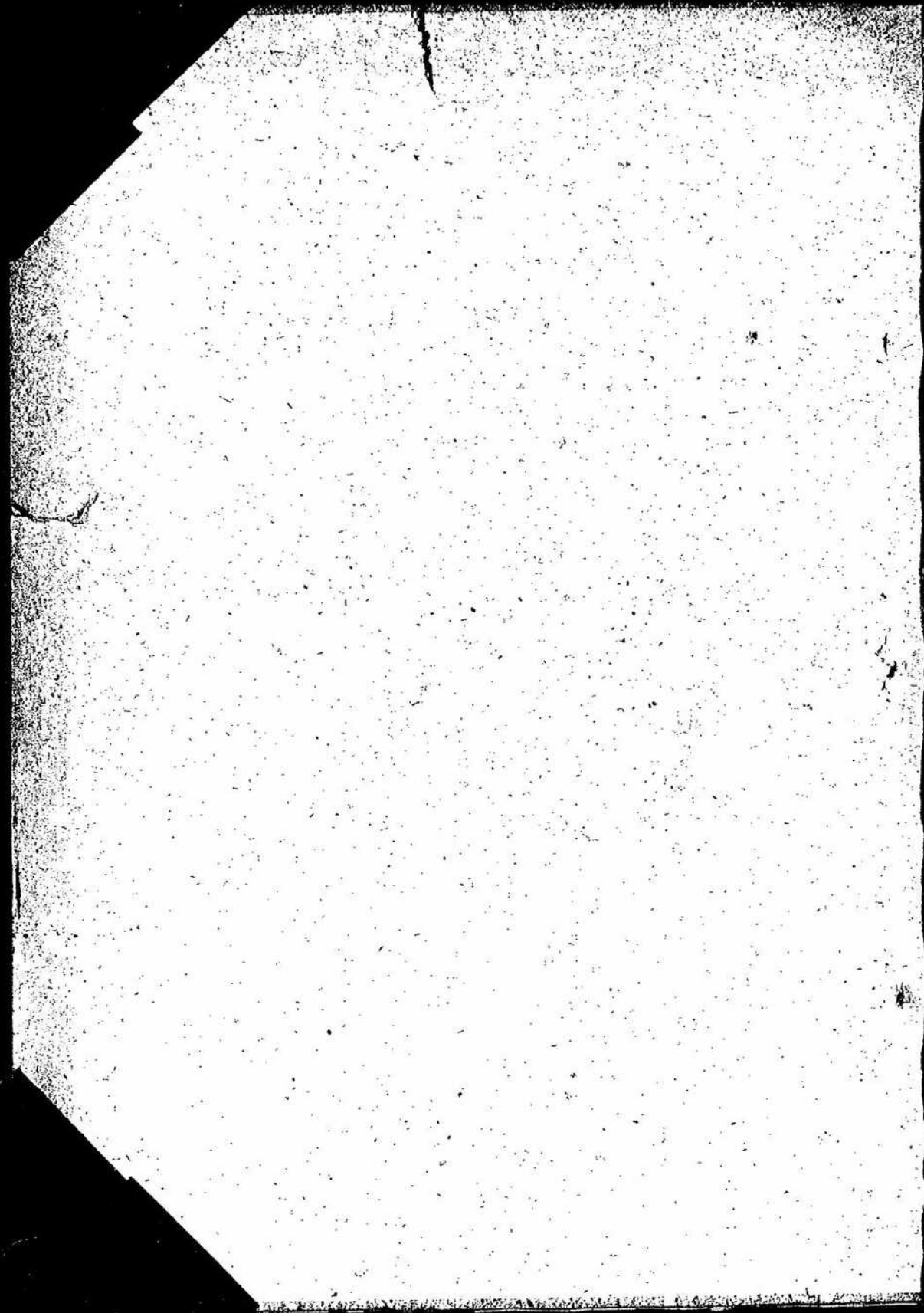

PL
1
10
11