

0 1 2 3 4 5 6 7 8 9 10

監
督
指
定
者
七
ノ

国立公文書館	
分	
類	持株
排架番号	3 B
	13-13
	㊦ 2394

0 1 2 3 4 5 6 7 8 9 10

監
督
指
定
者

七

ノ

野家許可申請書

国立公文書館

分

類

排架

番号

持性

3 B

13-13

2394

No. 1

2394

Lion

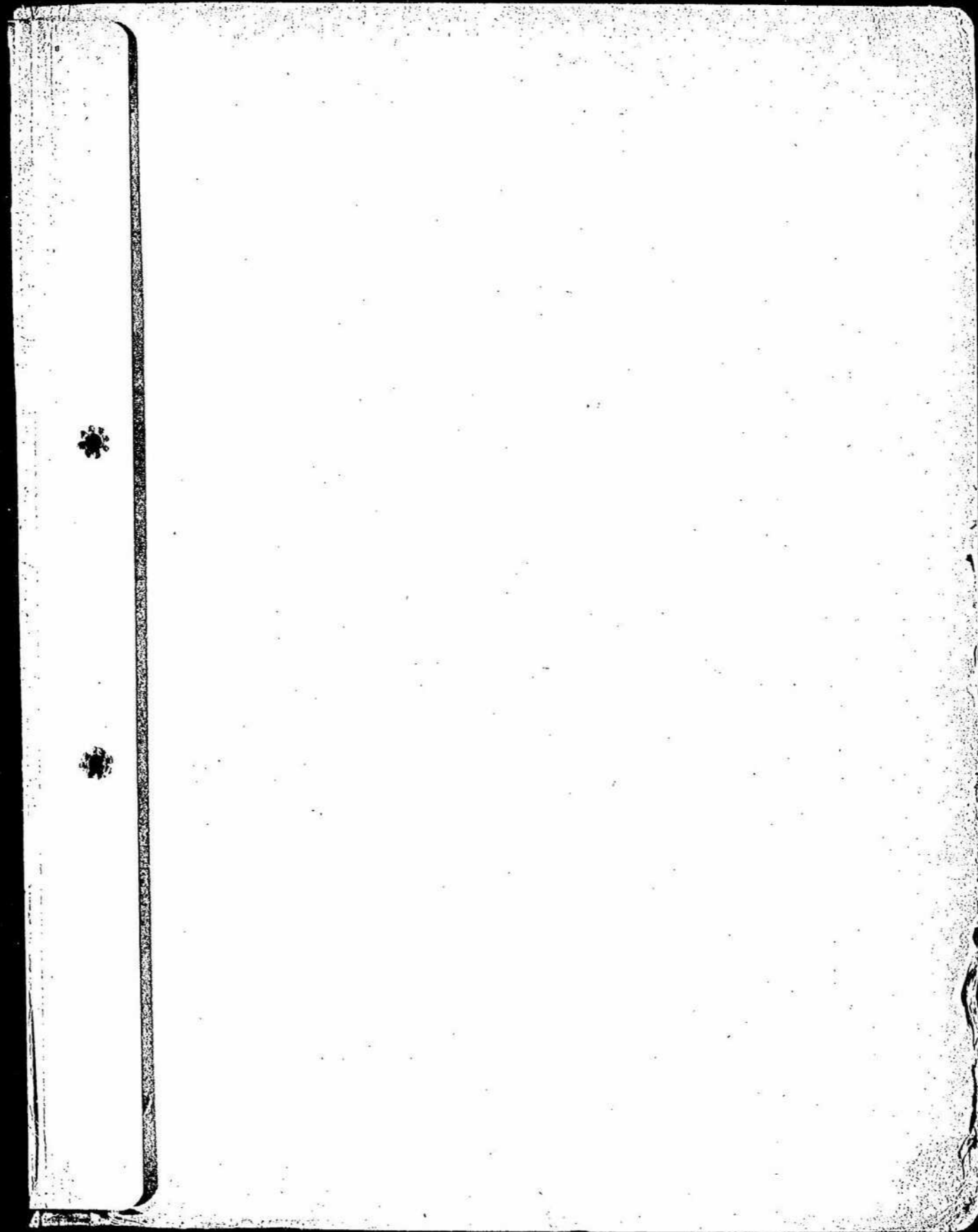

第 85 號
 起案 昭和 23 年 3 月 4 日
 決裁 昭和 23 年 4 月 6 日
 備考

回 議 書

委員長	常務委員	關 係 企業一課	所 管 課 長	所 管 課 長	所 管 課 長	所 管 課 長	所 管 課 長	所 管 課 長	所 管 課 長
<p>財團同族を配力排除法ニ見指室者同族所有議決権行使案件 裏ニ既内指室家族ヨリソノ所有權行使方ニキ有之議決権行使ノ案件 ヲ及テ之ヨリ今同 委員令令中停中取決(既内同族を配力排除法 附則ヨリ既加)ヨリ之ガ同族ニ準用セラルトシテ之ニ付同族 ニ該當シ浅野總一郎家ニ付シ 委員令令中停ヨリ別紙ニ通リ 指室致シテ 在仰承認親ニ上リマシ 十不委員令令中停中取決ニ該當スル者ハ此ニ並有行使方ハ 別表ノ通リ下リマシ</p>									

秘書課長
 文書課長
 秘書課長
 特株會社整理委員會
 3. 4

裏面白紙

當該取肉系話会社株式在生資証券所有高明細表

發給總一部

会社名	台帳簿在生	總株數	所有者	所有株數	所有率	備考
株式会社 淺野存社	15,000 4月	15,000	淺野總一部(本人)	2,237	14.8%	
			4代子(妻)	448		
			一治(長男)	895	32.8%	
			信正(四男)	895		
			主郎(五男)	895		
			7代子(次女)	895		
			忠男(六男)	895		
			計	7,160	42.7%	
				48.7%		

以上 7.160 株中 95% 以上 7.160 株

$$7.160 - \frac{15000}{10} - 2.237 = 3423$$

裏面白紙

報 告 書
~~回 議~~

起案	昭和23年3月8日
決裁	昭和 年 月 日
備考	

委員長		秘書課長	
常務委員		文書課長	
浅野總一郎 所有美術工芸品害地檢査結果報告ノ件 首魁ニ関シテ直リ即報告致シタ 一、檢査者		關係 部課長 所管 課長	
田中一松 (書画)	田所 浅野 郎	田中一松 (書画)	田所 浅野 郎
本間 順治 (刀剣)	吉澤 三 例 本多 惺 仁	本間 順治 (刀剣)	吉澤 三 例 本多 惺 仁
三村 龍彦 (一般)	三月五日	三村 龍彦 (一般)	三月五日
宇田 公夫 (一般)		宇田 公夫 (一般)	
青島 公 議 此		青島 公 議 此	

秘書課長
 文書課長
 株式會社整理委員會

裏面白紙

昭和 年 月 日

東京都千代田区内幸町二丁目一番地
持株會社整理委員會
電話東京六〇三七八〇一二番

云種別結果

少年員會ニ報告セラシクモハ約二百員弱ニ上リガ何モ然物
或ハ岩畑迄ノモノニテハ全額シ約ニ属スルモノアリ
書面一カクハ記念品程交金カマリ、歸リシ他ノモノモ
見ルキ又ナリ、敢テ委員會ニ報告ヲ要スル如キモノハナリ、
五等ノモノノ取扱ニ關シテハ淺野家ノ自由ニ付セテ
以テ之ハナリト思ヒレル

ナホ、別表申燒失ト書入レテ厚皮ニシテハ二十年四月ノ空襲ニテ
燒去セシモノ、淺野家ノ各所ノ分敷ニテアリテナリトキハ
物中ト照合セズ、亦ハ簿勤ソシテ、寫シテ、ナホ、表ニ記載セシモノ
ハ、淺野家ノ秘書官ノ適当ニ書イテモ、金ノ不足ニテナリ

裏面白紙

昭和二十二年十月二十日
持株會社整理委員會
委員長 笹山忠文 殿

東京都港區麻布東馬居坂町十三
淺野 八郎

不動産並ニ經營事業中生計ノ手段トシテ確保ヲ中要ト
認ル物件ノ明細書ニ関スル件

昭和二十二年九月二十九日付控審第九五號ヲ以テ御通達ヲ受ケル標記ノ件
ニツキテ記ノ通り御回報申上ヌ

一、經營事業 無シ
ニ、生計為ノ確保ヲ中要トスル不動産ノ内容及之ヲ中要トスル理由

(1) 土地

東京都港區麻布東馬居坂町十三番地ノ三及六 宅 地 五〇四坪
外ニ家族ノ所有土地
妻淺野富美ノ所有土地 同所同番地ノ四 宅 地 一三五坪
二男淺野久弥ノ所有土地 同所同番地ノ五 宅 地 一七四坪
右宅地ニ私及家族ノ居住ノ為使用中ニシキ之ヲ確保致度

(2) 家屋 無シ

備考

妻淺野富美ノ所有凡左記土地ニ件ハ未納稅所得稅七萬貳千八百
七拾五圓七十ニ及未納戰時補償特別稅四萬壹千貳百八拾七圓七十ニ
支拂為之ヲ當却致度
記

藤澤市辻堂千ヨシ七三八五番地ノ三三 雜種地砂地 一六七一坪
輕井澤市大字長倉字橋吹三二四番地ノ一六 原 野 一三一三坪
及三二七

以上

裏面白紙

昭和二十二年十月三十日

持株會社整理委員會

委員長 笹山忠夫 殿

東京都港区麻布東島居坂所
十三番地

淺野 八郎

不動産並經營事業中「生計」手段トシテ確保ヲ中要
ト認ムル物件ノ明細書ニ関スル件

昭和二十二年九月二十九日付「略審」第九五號ヲ以テ御通達ヲ受ケル標記ノ件ニ
ツキ左記ノ通り御回報申上マヌ

一 經營事業 無シ

二 生計ノ為メ確保ヲ中要トスル不動産ノ内容及之ヲ中要トスル理由



土地

東京都港区麻布東島居坂所十三番地ノ三及六 宅 地 五〇四坪
 外ニ家族ノ所有土地
 妻淺野富美ノ所有土地 同所同番地ノ四 宅 地 一二五坪
 二男淺野久雄ノ所有土地 同所同番地ノ五 宅 地 一七四坪
 右宅地ハ私及家族ノ居住ノ為メ使用中ニツキ之ヲ確保致度

(四) 家屋 無シ

備考

妻淺野富美ノ所有ナル左記土地ニ件ハ未納所得稅七萬貳千八百七拾
五圓七十五美及未納戰時補償特別稅四萬壹千貳百八拾七圓七十五美ノ支拂
ノ為メ之ヲ賣却致度

藤澤市辻堂千ヨシ七三三五番地ノ三三 雜種地砂地 一六七一坪
 輕井澤市大字長倉字横吹三二番地ノ二六 原 野 一三二二坪
 又二七

以上

裏面白紙

昭和二十五年十月二十二日

昭和廿五年十月廿二日

東京都港區芝田町五ノ一六

浅野總一郎

持株会社総務委員會

不役員長 笹山忠史 殿

昭和二十五年九月二十九日附郵正室力九五号にて御申渡の
件改つて同ら御回答申上げます

へ事業

現在少々の経営しておる事業はありませぬしかし將來生計の
手段として何等かの事業を企及する場合は改めて申請
いたしますから、その際は少具会にて御立寄千圓の上御使
宜願ひます。

裏面白紙

三 不動産

(1) 家産

(1) 東京都港区芝田町五ノ六所在 鉦竹助コンクリート建

二一七坪及その附属家産

右は全始の存続とも確保しなし度し

(2) 神奈川県藤原山町一色所在 木造 八一坪七三

右は末の家産を指すソレない三男五郎 四男忠男

等が家産を指す扱いはつた時その信託として確保

しなし度し

(2) 土地

東京都港区芝田町五ノ一 倉庫他

〃	〃	〃	〃	〃	〃	〃	〃	〃	〃
一六	一四	一三	一一	一一	一〇	〇九	〇八	〇七	〇六
〃	〃	〃	〃	〃	〃	〃	〃	〃	〃
二七	二〇	一三	一〇	〇九	〇八	〇七	〇六	〇五	〇四
〃	〃	〃	〃	〃	〃	〃	〃	〃	〃
四二	三〇	二二	一八	一六	一五	一四	一三	一二	一一

裏面白紙

東京御港三浦通新町一五宅地 六坪七五
五坪五五

評 四八〇二坪七〇

東京御港三浦通新町一五宅地 八〇

五八〇

〃 〃 〃 〃 〃 〃 〃 〃 〃 〃 〃 〃 〃 〃 〃

〃 〃 〃 〃 〃 〃 〃 〃 〃 〃 〃 〃 〃 〃 〃 〃

〃 〃 〃 〃 〃 〃 〃 〃 〃 〃 〃 〃 〃 〃 〃 〃

東京御港三浦通新町一五宅地 一五四坪〇〇

評 五九七五坪七〇

右宅地内は前記宅地の存続とツレし度き能わぬコトリト

建物及附属家屋があり、又一部は家屋庭園と

野原等の用給をもっており、その他一部は賃貸

して宅の地代はあり、日帯の生計費の一部を支辨

たります

右の次第でありますから之等の土地は全部生計
の手段として確保し度いと存じます
尚之等の土地は全部返済済の貸付金にあり
の借入金に對する担保として同様に提供してあ
ります

以上

裏面白紙

昭和二十二年十月二十日
 持株会社整理委員会
 整理部長 大月保一殿

審査課
 22.10.23
 受付

浅野義夫

昭和二十二年九月十九日附懸第九五号ヲ以テ指示ヲ賜ハリマシタ
 申至日ニ從ヒ以願ヒ書差シ出シマシタカテ何幸以審査場アリ友ク以故
 申告致シマス

種別 所在場所 坪数 所有者
 不動産

土地 港区下下輪町五七番地 二六四坪 浅野義夫
 シ、シ、下輪北町三〇番地 二二三坪 シ、シ、久子
 土地合計 四八七坪

家屋 港区下下輪町五七番地 九二坪 浅野義夫
 シ、シ、下輪北町三〇番地 二七坪 浅野久子
 家屋延坪合計 一二九坪

右ハ私ノ親ニ居住スル土地家屋ニモ進駐軍ニ依リ却分接收サレシ一部同居
 可致シテ居リマス。毎月六〇円ノ家賃收入ハ生活費ノ却トナリ大ニ助カサテ
 居リマス。又將來トモ右土地家屋ハ生活ノ本據生活ノ手段トシテ確保致シ度イト
 思ヒシマス

土地 神奈川県葉山堀内 二八二坪 浅野義夫
 家屋 シ、シ、 三六坪 シ、シ、

右ハ進駐軍ニ接收サレ毎月僅少ナル家賃トハ申セ確定的ノ收入デアリマス。テ
 誠ニ有リ難ク思フテ居リマス。將來ハ長男榮一ノ家庭ヲ持ツテ協合ノ
 生活ノ本據或ハ將來個人経営事業資金ニ充當シテ生活ノ手段ヲ得ル
 財源トシテ必要欠クコトノ出来ナイモノデアリマス

経営スル事業
 現在ハ専職アリマス。が適當ナル事業カ有リマシタ時ハ改メテ以許可ヲ得
 後経営ニ從事致シ度イト存シマス

裏面白紙

美術骨董品

- 一 楠木清才筆
- 一 南凡筆
- 一 河合玉堂筆
- 一 武山筆
- 一 松本姿水筆
- 一 春草筆
- 一 夢凡筆
- 一 淡澤子昂筆
- 一 三枚打牌屏凡
- 一 三枚打銀屏凡
- 一 蒔繪文箱
- 一 蒔繪硯箱
- 一 能面
- 一 黒塗蒔繪文箱

淡野義夫

- 美人画 一幅
- 虎 一幅
- 水仙 一幅
- 月出松 一幅
- 雪朝 一幅
- 鯛 一幅
- 書 一幅

菊椿

- 一幅
- 一幅
- 一幅
- 一幅
- 一幅
- 一幅
- 一幅

- 一 香爐
- 一 手爐
- 一 蒔繪印籠

- 一個
- 一個
- 一個

右ハ室内裝飾用トテ随時使用中ノモノトシテ元ニ確係ヲ希望
致ス次第アリマス將來生活費捻出ノ必要ニ迫ラレタル時ハ以許可ヲ
得タ上 処分致シ度ク存ジマス

以上

U

裏面白紙

二

審 22.10.23 受 付

惣審第九五號ヲ以テ御指示ニテリマシタ家族ノ生活ノ本據又ハ生計
 ノ手段トシテ確保スルノ必要トスル最低限度ノ不動産(經營スル事
 業ナシ)ニ關スル明細及確保ノ必要トスル理由ニ付テハ通り具作
 ニ詳細ヲ記載致シマシタカテ御審査ヲ賜ハリ度此致御申告致
 シマス

不動産ノ種類	坪数	所在場所	確保ノ必要トスル理由
宅地	九五坪 六六	東京都港区芝田 沼ノ十番地	私ニ遺産トシテノ不動産ハ元ヨリテ唯 事業ノ一部ヲ父ヨリ譲リ受ケタノミテ從 ツテ不動産ハ極メテ少ク漸ク自分ノ生活 ニ必要ノ程度ノ程度ノ住宅ヲ上ニ就テ地上ニ建築 シタルニ戰災ニヨリ焼失現在ハ倉庫一 棟が残存シ他ノ空地ハ茶園トシテ使用シ
木造コンクリ ト造三階建 倉庫	五坪 三四坪〇二	右田所田番地ノ 上ニアリ	生活ノ一助トシテ大ニ役立つテ居リマス 將來ハ小生及長男良ノ住宅ヲ建築シテ 現在ノ借家(神奈川縣大磯町)使ヒヨリ引揚 ゲテ此ノ地ニ居住出来ルコトヲ念願トシテ居 リマス尚出来得レバ小ナリトモ將來ニ於ケル 個人経営ノ事業資金ニ利用シテ此ノ地 ニ於テ今後ノ生活ノ本據ヲ立テタイト存ジ マス現在ハ此ノ土地カラノ収益ハ皆毎テアリマス が右様ノ実情ニアリマスノテ私達家族ハタ メニハ必要欠クコトノ出来ナイモノテ有リマス 上託ノ倉庫ハ現在株式会社クサイン、ビーニ 月額金千五百圓ヲ以テ賃貸契約ヲ爲シ 生活費中ノ主ナル収入ニナツテ居リマスガ確 保ノ必要ト致シマス

審査課
22.10.23
受 付

裏面白紙

宅地	家産	事業
三坪一〇 六坪八六 計四六九六 東京都港区芝三田 小山三三三番地 東京都港区芝三田 小山三三三番地ノ一	四坪五七 右田所田番地二口 ノ上北上ニアリ	有リマセン 既ニ關係會社ノ全部退職 マセンカド、何レ其ノ内資 今ノ許可ヲ得マシテ商業ヲ 営ミタイト存 ヘテ居リマス
上北二口ニテ四坪六坪九六ハ 此ノ宅地ノ敷地ト シテ使用シテ居リマス ノテ此ノ土地ハ是非確係 トラ置キ度イト存ジマス	上北ノ家産ハ川本三三三 二月額金六十圓 持回 作次市ニ全回ノ家賃 ニテ貸與シテアリ 生活 費ニ當テ、居リマス ノテ何分宜敷御願 中 上マス	

右ノ通り御申告致シマシタ

昭和廿二年十月廿日

淺野 良三



持株會社整理委員會
 委員長 笠山 忠 夫 殿

裏面白紙

動産明細表

浅野良三



品名	名称	数	作者
食器用セット	テーブル	2	
衣持用セット	椅子(長)	1	
	"(大)	8	
	"(小)	15	
書画	夕リヤ	1	浅村光司
	川景(陸奥)	1	〃
	海	2	荒井隆男
	バラ	1	
	教会	1	
	へスビ下久噴火山	1	
	御装	1	上條先生
	書積物	1	横江子爵
	書積物	1	〃
	書(秋)	1	八代八郎
	布袋	1	越舟老人
	類	1	浅野翁一
	一心具他(古)	3	浅野サク
詩		1	黄興
書	捕郭正類	1	浅山彦九郎
	南函(粗)	1	崔舟
	山水	1	米万鐘
	牡丹	1	翠崎
	刊類	1	土井先生
	虎	1	玉井先生
	炭石ニ人	1	牧野先生
	神衣在澤	1	大田拓林
	月下水禽	1	春山先生
	駿年	1	土佐行光
	書(細)	1	碑川山人
	浅野徳中文字書(生画)	1	浅山先生

裏面白紙

書	画	松花堂書意仙画帖後集 紀元一千六百零年式典記初巻物	山 水(軸)	2	大沢北林
		龍王ノ木立		1	〃
		養 壽 (巻)		1	後野徳一
		是春松林慶雲圖		1	遊記白
		五重ノ塔ノ樓		1	鳥島公作
		書 (一巻)		1	後野徳一
		〃		1	〃
宗	具	冷花庫			

書画骨董類ハ強ト戦災ニテ焼失シ現ニ申告シテアル動産中ノ書
 画骨董類ハ全ク無價値ノモノニテ骨董品トシテ後継スベク
 程ノモノハ毎イト思ヒマス。ソコデ戦災ニ遭遇シテ強ト全宗戦
 ア焼失シタ小宅ニトシテハ裝飾用トシテテラコシテモノ等モ被褥等
 アリマス併シ之レヲ処分スルコトニナリマスト室内ハ飾イモモ教風
 景ニナリマスノ御願ヒカ出来マスレバ此ノ小宅ニテ使用致
 シタイト存ジマスガ何分ノ御考慮ヲ御願ヒ申上ケマス

議 書
回 議
送 送

第 156 號
起 案 昭和 23 年 6 月 15 日
決 裁 昭和 23 年 6 月 15 日
備 考

委員長		秘書課長	
常務委員		文書課長	
關 係	部 課 長	所 管 部 長	所 管 部 長
		整 理 部 長	新 設 部 第 二 課 長
			係
指 定 有 同 族 所 有 之 領 地 者 之 領 地 之 指 示 件		証 分 部 第 一 課 長	
年 費 會 令 中 十 條 中 五 條 之 條 文 之 記 載 之 指 示 件		分 部 第 一 課 長	
指 示 部 令 之 御 審 議 部 上 之 件		分 部 第 一 課 長	
記		分 部 第 一 課 長	
此 項 領 地 一 部 為 家 族 領 地		分 部 第 一 課 長	
淺 野 一 治		分 部 第 一 課 長	
" 專 止		分 部 第 一 課 長	
同		分 部 第 一 課 長	
本 家 族 中 他 之 各 所 有 之 領 地 之 領 地 之 指 示 件		分 部 第 一 課 長	

秘書課長
文書課長
持株會社整理委員會

秘書課長

裏面白紙

書 議 回

別紙

昭和二十三年六月十四日

委員会指字第六十七号

持株会社整理委員会

委員長

西山忠夫

浅野 一江殿

博の殿

財産譲受の件

昭和二十三年五月十五日附 委員会指字第六十九号より議決権行使ノ委任ヲ
受ケテ有価証券カニソシテハ 委員会全中十條ノ五條ノ
譲渡スベキ事ヲ 指字教シス。

裏面白紙

別紙(一)

職歴

浅野一治

昭和十八年一月	浅野セメント会社に入社
十八年十月	本倉採石部 課長
十九年七月	香取製鋼所 作業課 課長
二十年六月	取締役ニ就任
二十一年四月	取締役ヲ辞任 (21年4月)
二十一年六月	西多工務局 技師 課長
二十一年十二月	浅野セメント会社ヲ退社

浅野一治
 職歴
 昭和十八年一月

浅野一治
 職歴
 昭和十八年一月
 浅野セメント会社に入社
 本倉採石部 課長
 香取製鋼所 作業課 課長
 取締役ニ就任
 取締役ヲ辞任 (21年4月)
 西多工務局 技師 課長
 浅野セメント会社ヲ退社

裏面白紙

Goro Furukawa Tadao Chiyoko Koguharu Hiromasa

昭和 年 月 日

有価証券

印

千代

一

印

子

不動産

田町印

土地

三、
山崎人同居也

現在収入

家族勤労収入

田町印

己の生活費

東京都千代田区内幸町三丁目
持株會社 整理
電話(銀座5分)

100

裏面白紙

昭和 年 月 日

東京都千代田区内幸町二丁目一番地
持株會社整理委員會
電話銀座分 三七八〇―二番

故淺野總一郎 遺族 指定より解除
浅野總一郎遺族 昭和二年六月三日 遺族指定より解除
遺族指定より解除 昭和二年六月三日 遺族指定より解除
遺族指定より解除 昭和二年六月三日 遺族指定より解除

一遺族
〇故總一郎 同居也

專 子代子

三男 五郎 24 會社員 (三幸室孝)

長子 子子 23

四男 忠智 21 學生 (徳島大学)

(2) 別居也

長男 一治 33 無職

妻 子

治男 博 26 會社員

妻 子

二遺族 遺族指定

遺族指定 遺族指定 遺族指定 遺族指定 遺族指定 遺族指定 遺族指定 遺族指定 遺族指定 遺族指定

裏面白紙

整二第一六九號

昭和二十三年六月十七日

持株會社整理委員會

整理部長 大 月 榮 一

財閥關係役員審査委員會

委員長 上 田 操 殿

持株會社整理委員會令第十條第五項に關する件

昭和二十三年六月十一日附貴翰財審第八二號により御照會の首題の件左の通り回答申上げます

記

一、持株會社整理委員會令第十條第五項に該當するものは財閥指定五十六家族中故淺野總一郎及其家族のみであり、その適用を受ける有價證券は淺野本社株である

二、淺野本社に對する同家族の出資内容左の如し

淺野本社總株數 一五、〇〇〇株

總一郎名義のもの 二、二三七株（一四・九%）

家族名義のもの 四、九二三株（三二・八%）

以上につき令第十條第五項の適用を受けるものは家族名義のものより一、五〇〇株を差引いた三、四二三株であるが、この中三、一三三株は既に昨年八月總一郎の分と共に當委員會に譲渡済である、従つて残り^{九九〇}株に對し三月十三日議決權を當委員會に委任すべき旨指示し、更に六月十五日之を譲渡すべき事を指示した

以 上

裏面白紙

昭和二十二年五月廿日

持株會社 整理委員會
委員長 笹 山中 夫 殿

東京部 港区 麻布東島 辰坂町 十三番地

淺野 八 郎

不動産 擔保ニ関スル 御報告

今般麻布稅務署より 未納戰時補償特別税四萬九千二百八拾圓ノ延納ニ関シ適當な擔保品ヲ提供スルニキ旨指示加アリコトノテ 右ノ所有土地ニ付左記ノ通リ 担保提供書並ニ登記承諾書ヲ 亦布稅務署ニ提出致シミタカラ此段御報告奉御追認ヲ得度ト存ス。

記

担保提供書

一 物件ノ表示
東京部 港区 麻布東島 辰坂町 十三番地 宅地 四八八坪

日番地六

一 最後、延納金納付期日 昭和二十二年十月十五、

右、東京部 港区 麻布東島 辰坂町 十三番地 淺野 八郎 戰時補償特別税延納税 四二二八七四ノ對シ 納税担保トシテ 提供スル

昭和二十二年 五月廿四、

提供者

淺野 八 郎

麻布稅務署 長 殿

登記承諾書

物件ノ表示

東京部 港区 麻布東島 辰坂町 十三番地 宅地 四八八坪

日番地六

一六

右、東京部 港区 麻布東島 辰坂町 十三番地 淺野 八郎 戰時補償特別税延納金 四二二八七四ノ對シ 納税担保トシテ 提供者 權設是 登記ヲ受允ストテ 承諾スル

昭和二十二年 五月廿四、

登記義務者

淺野 八 郎

麻布稅務署 長 殿



裏面白紙

昭和二十三年四月二十八日
委員會指示第五四號の一八

整理部
第二課長 坂

持保會社整理委員會

委員長 笹山忠夫



故 淺野福一郎相續人 殿

一、讓受財産指示に關する件

昭和二十二年一月十日附委員會指示第三九號に基き別紙記載貴殿財産を
本委員會へ讓渡すべきことを指示致します

裏面白紙

關東製鋼株式會社新株式
 額 額 (拂込額)
 計 貳五、〇〇〇

數量
 貳〇〇 株
 貳〇〇

拂込金額
 五、〇〇〇、〇〇〇
 五、〇〇〇、〇〇〇

裏面白紙

昭和二十三年七月十二日
委員會指示第七十一號の一

整理

第二課長 殿

淺野 一治 殿

持株會社整理委員會

委員長 淀山 忠夫



受取財産指示に関する件

昭和二十一年勅令第二三三號持株會社整理委員會令に基き別紙記載の
貴殿財産を本委員會に譲渡すべきことを指示致します

裏面白紙

銘柄	数量	拂込金額
株式会社 淺野本社株式 (壹, 〇〇〇) 円	壹四〇株	壹四〇, 〇〇〇・〇〇 円
計	壹四〇	壹四〇, 〇〇〇・〇〇

銘柄

数量

(拂込額)

数量

拂込金額

株式会社 淺野本社株式 (壹, 〇〇〇) 円

壹四〇株

壹四〇, 〇〇〇・〇〇 円

計

壹四〇

壹四〇, 〇〇〇・〇〇

裏面白紙

昭和二十三年七月十二日
委員會指示第七十一號の二

整理部

第二課長 殿

持株會社整理委員會

委員長 笹山 忠 夫

淺野 博 正 殿



「讓受財産指示に關する件

昭和二十一年勅令第二三三號持株會社整理委員會令に基き別紙記載の
貴殿財産を本委員會に讓渡すべきことを指示致します

裏面白紙

株式會社 淺野本社株式 (壹、〇〇〇) 円

計 壹五〇 株

壹五〇、〇〇〇・〇〇 円

銘 柄 (拂込額)

数量

拂込金額

裏面白紙

回 議 書

整 二 第 25 號
 起 案 昭和 22 年 12 月 7 日
 決 裁 昭和 22 年 12 月 8 日
 備 考

委員長 浅野總一郎		監査委員	關 係
當務委員	所 管 部長 整理部長	部 課 長	秘 書 課 長
所 管 整理部第二課		企 畫 課 長	
係			

先日報告申上り如く、浅野總一郎氏に
 22.11.7. 相續人浅野一治氏に別紙を通り
 出然致し、御承認願上ります。

持株會社整理委員會
 22.12.3

裏面白紙

東京都千代田区神田三丁目一丁目
持株會社整理委員會
電話號碼(分)三七八〇一二番

昭和 年 月 日

別紙

第 二 次 号

月 日

沼 戸 町

浅野 派 員

遺産相給人 啟

本島長 山 中 夫

浅野總一郎殿死去ニヨリ 遺産相給人 浅野 派 員
トシテ

カシ 切取物義務ヲ 承継セシムルニ決シテ 可人ハ 持株會社

事務委員會全代理係及 切取物義務ヲ 承継セシムルニ決シテ 可人ハ 持株會社

指定ヲ 受テ 切取物 義務ヲ 承継セシムルニ決シテ 可人ハ 持株會社

切取物 義務ヲ 承継セシムルニ決シテ 可人ハ 持株會社

切取物 義務ヲ 承継セシムルニ決シテ 可人ハ 持株會社

切取物 義務ヲ 承継セシムルニ決シテ 可人ハ 持株會社

切取物 義務ヲ 承継セシムルニ決シテ 可人ハ 持株會社

裏面白紙

卷二第一號

昭和二十二年十二月八日

持株會社整理委員會

委員長 篠山 忠夫

海野 經一郎 殿

遺產相續人 殿

海野經一郎殿死去ニヨリ其ノ所有財産ハ遺產相續人ニ於テ相續サレル事トナリマスガ故人ハ持株會社
整理委員會令第一條及第四十三條ノ規定ニヨリ財閥家族ノ指定ヲ受ケテキマスノテ右財産ノ處分其他
權利義務ニツイテハ當委員會ノ承認ヲ要スルコトニナツテキマスカラ左様御承知願ヒマス
尚財産ノ處分ニ關シ故人ノ遺言ガアル場合ハ遺言ナク當委員會宛御報告願ヒマス

裏面白紙

第一第一號

昭和二十二年十二月八日

持株會社整理委員會

委員長 佐 山 忠 夫

淺野總一郎殿

遺産相續人 殿

淺野總一郎殿死去ニヨリ其ノ所有財産ハ遺産相續人ニ於テ相續サレル事トナリマスガ故人ハ持株會社
整理委員會第一條及第四十三條ノ規定ニヨリ財閥家族ノ指定ヲ受ケテキマスノテ右財産ノ處分其他
權利義務ニツイテハ當委員會ノ承認ヲ要スルコトニナツテキマスカラ左様細承知願ヒマス
尙財産ノ處分ニ關シ故人ノ遺言ガアル場合ハ遺言ナク當委員會宛細報告願ヒマス

裏面白紙

第二第一號

昭和二十二年十二月八日

持株會社監理委員會

委員長 橋山忠夫

海野總一郎殿

遺産相続人 殿

海野總一郎様死去ニヨリ其ノ所有財産ハ遺産相続人ニ於テ相続サレル事トナリマスガ故人ハ持株會社
監理委員會令第一條及第四十三條ノ規定ニヨリ財閥家族ノ指定ヲ受ケテキマスノテ右財産ノ處分其他
權利移轉ニツイテハ當委員會ノ承認ヲ要スルコトニナツテキマスカラ左様御承知願ヒマス
尙財産ノ處分ニ關シ故人ノ遺言ガアル場合ハ遲滞ナク當委員會宛御報告願ヒマス

裏面白紙

五月
MAY

21

土曜日
SAT

MEMO

野田香真
手紙の返
あり。

121

裏面白紙

紫雲社、概要

整理部第二課長

持株會社整理委員會

一、組織	合資會社
一、資本金	四五〇,〇〇〇円
一、出資者	漢野良三 三九〇,〇〇〇円 合人專 五,〇〇〇
	少部 一〇〇 三五,〇〇〇 合人專 二〇,〇〇〇
	計 四五〇,〇〇〇
一、代表社員	少部 一〇〇 一專
一、設立年月日	昭和十八年十一月十三日
一、營業目的	不動産及び有価証券の取引を以てし、 漢野良三が専ら經營する
一、役員名	

裏面白紙

書 議 回

三心才現化保布也んえーい収多んえーい

淡野物産 四三〇〇株

カ念製網 四三〇〇株

全 三〇〇株

常盤製紙 三〇〇株

帝國化工 四五〇株

汁 五〇〇株

日本紡織 四八〇株

汁 一四四株

山 眞次

限有株の全才也。南洋合水の島見商

持株會社整理委員會

裏面白紙

U

(背紙類) 問答用紙 丙

昭和 年 月 日

四等所 2-1-1
警察会社 警保委員会 会長 殿

答

昭和 26 年 5 月 9 日

課長

課員

税務署

芝 税務署

問

芝田町 2-1-1

浅野 總一郎

相模原市を上げ要あり多から
右の如く昭和 25 年 1 月 26 日 浅野
の答に保者の保費は保費
と并ねる名の一印の増徴等手続
下山町 浅野 同上 芝田町 浅
野 2-1-1

裏面白紙



22/11/99

Handwritten address in Japanese characters, including '東京' (Tokyo).

Handwritten text: 特殊伝説委員会 (Special Legend Committee)

Handwritten text: 千代田区 本町二丁目

127

在中物なし

東京都港区芝愛宕町三丁目二〇三
芝 税務署
電話芝 (43) 七〇二・一七二
四三

在中物なし

昭和廿四年六月七日

日

持株會社整理委員會
電話掛號(57)三七八〇一二番

整理部第三課長

少 後 務 課 長

御 中

敬 啟 者 一 部 遺 産 二 割 二 分 報 告 一 件
置 之 一 部 遺 産 方 印 家 報 告 マ リ 一 部 遺 産 報 告
別 紙 向 前 一 部 遺 産 報 告 マ リ 一 部 遺 産 報 告

裏面白紙

昭和22年11月29日現在

東京千代田区内幸町二丁目一番地
持株會社整理委員會
電話銀座(57)三七八〇―三番

一有価証券		銘柄		銘柄	
数量	払込金額	数量	払込金額	数量	払込金額
六三四	三、二〇〇	三、〇八〇	一、五〇〇	一、五〇〇	七、五〇〇
一〇〇〇	五、〇〇〇	二〇〇	一〇、〇〇〇	一〇、〇〇〇	一〇、〇〇〇
一〇〇〇	六、〇〇〇	一五〇	七、五〇〇	七、五〇〇	七、五〇〇
二一〇	一〇、五〇〇	二、〇〇〇	一〇、〇〇〇	一〇、〇〇〇	一〇、〇〇〇
一三八四	六、九二〇	一、〇〇〇	五、〇〇〇	五、〇〇〇	五、〇〇〇
二四〇	一、二〇〇	七〇〇	三、五〇〇	三、五〇〇	三、五〇〇
一、五〇〇	七、五〇〇	二、二七	三、三〇〇	三、三〇〇	三、三〇〇
三〇〇	一、五〇〇	五、三三	五、三三〇	五、三三〇	五、三三〇
一	一、〇〇〇	一、三四	六、一五〇	六、一五〇	六、一五〇
一	五〇〇	六八〇	三、四〇〇	三、四〇〇	三、四〇〇
四	二、〇〇〇	二〇〇	一〇、〇〇〇	一〇、〇〇〇	一〇、〇〇〇
一	五〇〇	五〇〇	二、五〇〇	二、五〇〇	二、五〇〇
二〇〇	一〇、〇〇〇	一五〇	七、五〇〇	七、五〇〇	七、五〇〇

裏面白紙

昭和 年 月 日

東京市千代田区内幸町二丁目一番地
持株會社整理委員會
電話銀座(57)三七八〇―二番

東東製鋼	二〇〇	一〇,〇〇〇	甲種株式	八〇,〇〇〇
会陽汽船	三七八	六,〇〇〇	小株	三〇〇
三菱重工業	二五五	六,〇〇〇	大株	五〇〇
白川汽船	一〇〇	五,〇〇〇	左中	三〇〇
三井物産	二〇〇	五,〇〇〇	右中	一〇〇
三井物産	二〇〇	五,〇〇〇	左中	五〇,〇〇〇
帝國銀行	一〇〇	一〇,〇〇〇	右中	五〇,〇〇〇
大日本航空	一〇〇	二,〇〇〇	左中	五〇,〇〇〇
空蘭煙草	二五〇	三,八〇〇		
尚以外一橋三銀行担保差入中未還及				
株式ト多下記一銘柄が				
東東製鋼	二〇〇	五,〇〇〇		

有価証券処分代金
昭和廿二、一、一五現在より右株、式、未処分は、付金、無、し。

裏面白紙

昭和 年 月 日

東京島子代田區内幸町二丁目一番地

持株會社整理委員會

電話機座(57)三七八〇―二番

三、現金	金	〃
總計	〃	〃
帝國銀行	三、四、五〇四	〃
〃	七、六〇〇	〃
〃	五、〇〇〇	〃
〃	三、三、八、六九八	時算手金
〃	三、一、二〇〇	〃
〃	七、三〇〇	〃
〃	四、二〇〇	〃
〃	三、〇〇〇	〃
三菱銀行	九、八八一	〃
埼玉銀行	一、四七〇	〃
郵便局	三、五一〇	〃
合計	三、四、〇、九〇九	〃

裏面白紙

昭和 年 月 日

東京葛千代田区内幸町二丁目一番地
 持株會社整理委員會
 電話銀座(67)三七八〇一二番

四、未收配当金	二九三.一九
南新條道	二四五
鮮魚歳入金	九一〇.〇
合計	一、六六三.一
五、債権	
浅野同族	三、四六.九四六
淺野七右ト	一、六〇.六
合計	三、四八.五五二
六、保元甲動隊及書面留置	
保元甲動隊	六〇.〇〇〇
書面留置	一〇〇.〇〇〇
合計	一六〇.〇〇〇

裏面白紙

裏面白紙

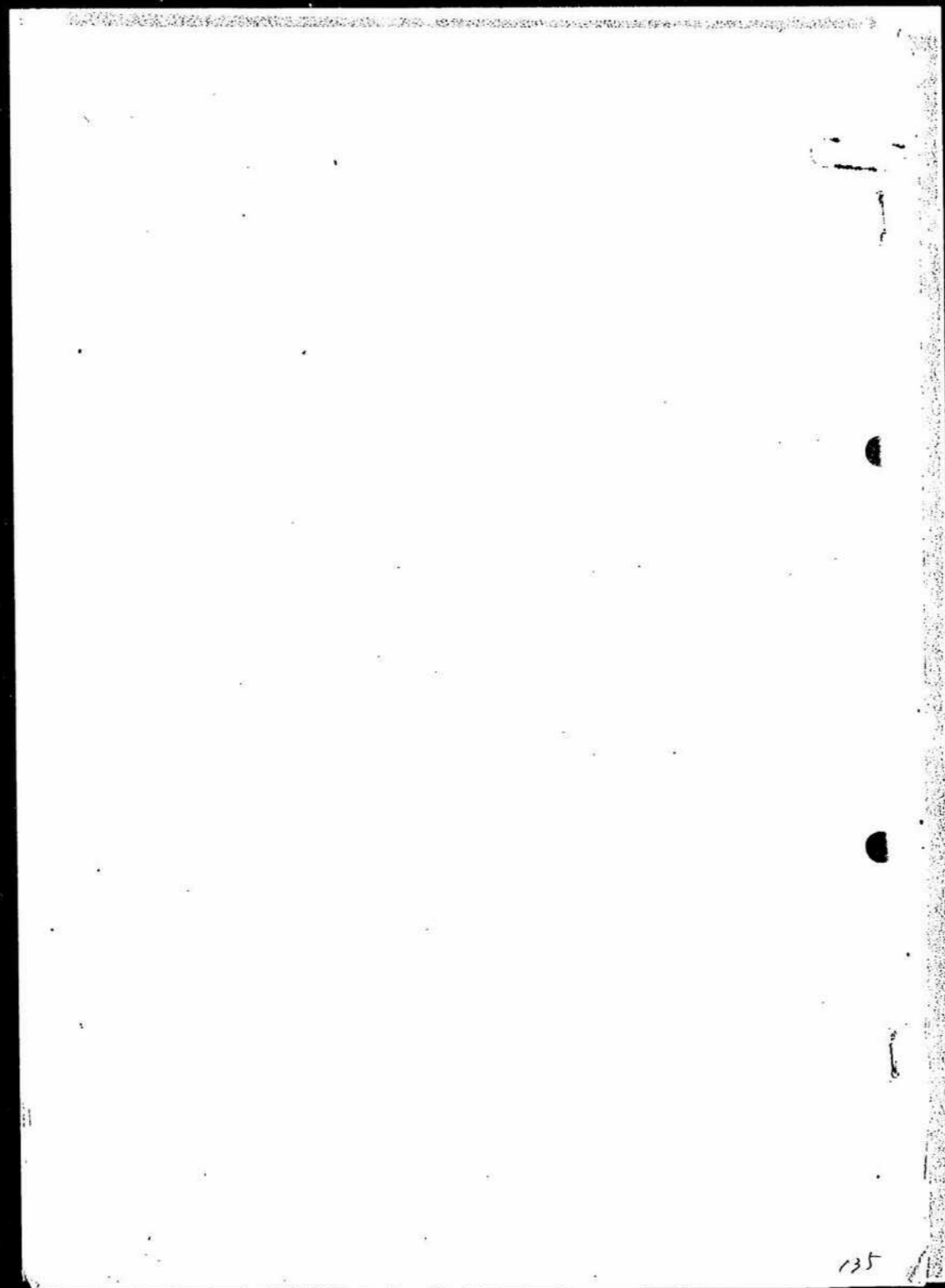

相續財産目録 (昭和五年拾壹月九日現在)

一、地所家屋

(1) 地所

所在地	名義	種別	坪数
東京市 芝区田町五丁目拾壹番地	淡野總一郎	宅地	壹壹六 ^坪 五七
全	全	全	壹壹七 貳五
全	全	全	參壹壹 八參
全	全	全	壹〇九 〇貳
全	全	全	壹〇六 貳四
全	全	全	四〇七 〇九
全 <small>(丙崖地壹參貳六^〇)</small>	全	全	壹貳五 參五
全 <small>全市</small>	全	全	六 七五
全 <small>全市</small>	全	全	六、壹貳九 參〇
計			

✓印 現存之元 /

裏面白紙

計	西寺尾久保下千四百四拾貳番地	計	九番地	八番地	六番地	計	九番地	八番地	六番地	計	九番地	八番地	六番地
	白石元治郎		全	全	全		全	全	全		全	全	全
	山林		全	全	全		全	全	全		全	全	全
	八畝九步		四〇六〇貳	九七六五	壹貳九五九		四〇六〇貳	九七六五	壹貳九五九		四〇六〇貳	九七六五	壹貳九五九
	以上												

裏面白紙

(四) 家屋

東京市
芝区三田功運町壺番地

以下附属

名	種別	坪数
滋野總一郎	石造スレート葺 貳階建 壺棟	壺六七 壺六
	外二階	壺五五 參七 參九
	外石造地下室	壺六八 七 參
	外木造廻廊下	壺八八 七
	木造スレート葺 貳階建 壺棟	壺六〇 〇
	外貳階	壺六〇 〇
	外煉瓦造地下室	壺八〇 〇
	木造瓦葺 貳階建 壺棟	壺壺貳五
	外貳階	壺壺貳五
	木造瓦葺 貳階建 壺棟	壺七〇 〇
	外貳階	壺五〇 〇
	木造瓦葺 平家 壺棟	壺六〇 〇

裏面白紙

全市
全区田町五丁目拾六番地

以下附属

全 全 全 全 全 全 全

木造銅板葺 四階建	外貳階	外參階	外四階	木造平家 廻廊下	木造瓦葺 平家	土造瓦葺 貳階建	外貳階	外床下	木造瓦葺 平家	木造瓦葺 平家	木造瓦葺 平家	木造瓦葺 平家
壹棟				壹棟	壹棟	壹棟			壹棟	壹棟	壹棟	壹棟

貳貳〇六四	九〇參七五	壹貳〇〇	六〇〇	貳七八參	壹〇〇五〇	壹八〇〇	壹八〇〇	壹八〇〇	貳〇〇〇	壹貳〇〇	壹貳〇〇	壹參五〇
-------	-------	------	-----	------	-------	------	------	------	------	------	------	------

裏面白紙

全市
全区田町五丁目拾六番地 壹

全市
全区田町五丁目五番地 六番地 壹

全	全	全	全	全	全	全	全	全	全	
外貳階	貳階建 壹棟	木造 平家 壹棟	木造 前記貳棟 貳階	木造 貳階建 壹棟	木造 外地下室	外貳階	鉄筋コンクリート スリート 貳階建 壹棟	木造 平家 壹棟	石造 平家 壹棟	木造瓦葺 貳階建 壹棟
壹貳〇〇	貳九八七五	壹四〇八參	四壹八六	壹參八六	四九貳九壹	九貳四	貳〇〇 壹貳四	壹五〇	四四八	貳四〇〇

裏面白紙

全市
全区三田臺町色丁目武善地色

白石元治郎

全 全

木造
參階建 色棟

外貳階

外參階

土藏

貳階建 色棟

外貳階

木造

貳階建

外貳階

全

全

七四貳〇

六八五九

貳四貳

七五〇

七五〇

九〇參七八

七五〇

壹〇壹五九

八五〇

裏面白紙

三 淺野同族株式會社株券

✓ 半
銘柄
淺野同族株式會社 株式

名	義
株數	壹四四貳〇株
拂	壹、〇〇〇月
金 込	壹四、四貳〇、〇〇〇月
額	〇〇

三 有價證券

銘柄
關野吳服店 株式
東洋汽船株式會社
東洋汽船株式會社
東洋汽船株式會社
新株式
新株式
新株式
大阪石綿工業株式會社 新株式

名	義
株數	壹貳〇株
拂	壹、〇〇〇月
金 込	參、〇〇〇月
額	〇〇

裏面白紙

北國製紙株式會社
 全 東洋汽船株式會社
 全 東洋汽船株式會社
 全 東洋汽船株式會社
 全 日本麻紡織株式會社

名義	株數	拂	込
山形晴助	四一八	五〇〇	五〇〇
石川七兵衛	壹〇〇	五〇〇	五〇〇
淺野同族株式會社	五九七	五〇〇	五〇〇
全	五〇七	五〇〇	五〇〇
鈴木源次	七五〇	五〇〇	五〇〇
淺野泰治郎	貳五	五〇〇	五〇〇

裏面白紙

四、骨董品及什器一切（先代在世當時二日本晝夜銀行ニ
差入レタルモノ）

五、貸金

債務者武田恭作

大正拾五年九月拾六日振出
全指六年參月拾六日期日

約手才拾号ニテ金額金貳萬円也

六、淺野同族株式會社貸借口預ケ金拾六萬參千八百五拾七圓八拾參錢也

七、淺野同族株式會社債權免除金四百八拾六萬七千參百參拾四圓
貳拾錢也

以上

裏面白紙

土地部 (宅地) (ハ)

所在	基本	乗率	金額
芝田町 5 1511	804.50	26	20,917.00
611	80.40	"	25,565.00
8	183.20	"	25,639.00
9	1101.51	"	21,586.00
11	129.55	"	25,761.00
12	830.02	"	26,133.00
13	97.65	"	68,914.00
1411	116.57	"	24,093.00
1511	1,005.12	"	23,499.00
1611	118.25	"	650,639.00
芝田新町 13 12	2650.25	"	124,435.00
13 13	211.82	"	42,874.00
15 12	26.69	"	1,316.00
芝田功保町 1	109.24	"	260,738.00
小計	1,213.55		1,345,094.00

家屋部

所在	坪数	基本	乗率	金額
芝田町 5		31,444.00	45.70%	1,100,486.00
神奈川県桑名町		216.00	80	43,930.00
小計		549.00		1,034,416.00

裏面白紙

裏面白紙

預金, 部 (三)

銀行名	金額
帝示	22,450.-
"	760.-
"	3,000.-
安田 (持)	3,338,698.-
"	2,120.-
"	7,300.-
"	416.-
" (引)	300.-
三菱	1,881.-
埼玉	1,470.-
郵便局	23,570.-
此等小計	3,408,905.-

株式, 部 (四)

株式名	金額
有線武鉄道	293.-
"	245.-
朝鮮B.K.炭金	1,100.-
小計	1,638.-

国債, 部

名額	枚数	額面	金額
支那軍費	11	1,000.-	11,000.-
"	1	500.-	500.-
"	13	100.-	1,300.-
小計			12,800.-

社会債及出資、部

種別	数	金額
五分利公債	100	34,600 200,000
東京電灯	100	50,000
鐘紡	100	50,000
日東貿易協会		2,400
小計		314,943

債権、部 (3)

種別	金額
淡路同族	346,946
淡路以外	1,606
小計	348,552

富蔵用動産 (六)
書畫骨董

60,000
100,000

債務、部 (七)

種別	金額
戦時補償	3,288,698
二十年度所借税	98,094
二十一年度 "	192,314
多額 (附録(六)内)	51,000
小計	3,630,106

裏面白紙

昭和二十二年

持株會社整理委員會
 東京市千代田區千代田二丁目一番地
 電話號碼(外)五七六〇一三番

淺野總一郎 讓受株式管理有價証券 昭和二十二年十一月二十九日現在

銘柄	株数	株価	株価金額	銘柄	株数	株価	株価金額	銘柄	株数	株価	株価金額
日本精造	624	50.00	31,200	日本発送電	3,070	47.00	144,000	肉糸製鋼	200	50.00	10,000
日本鋼管	100	50.00	5,000	三井物産	200	50.00	10,000	会陽汽船(株)	378	25.00	9,450
日本ヒロ管	1,200	50.00	60,000	三菱電機	150	49.00	7,350	三菱重工業(株)	255	25.00	6,375
東都製鋼	210	50.00	10,500	日本電気	2,000	50.00	100,000	日之出汽船	100	50.00	5,000
会陽汽船	1,384	50.00	69,200	会津紡績	700	50.00	35,000	三井物産(株)	200	50.00	10,000
尾崎製鉄	240	50.00	12,000	浅野車社	5,370	50.00	268,650	三井鉱山(株)	200	50.00	10,000
共同興業	1,500	50.00	75,000	浅野同族	12,534	50.00	628,700	帝冠銀行(株)	1,000	12.500	12,500
大東証券	300	50.00	15,000	浅野興業	3,222	50.00	161,100	大日本航空(株)	100	25.00	2,500
程谷林園	1	1,000	1,000	日本セメント	680	44.12	30,000	室蘭埋炭	25,068	15.50	388,554
小金井林園	1	500	500	日本加工製紙	200	50.00	10,000	計	13,052	14.37	187,379
東京林園	4	500	2,000	日本製鋼製造	500	40.00	20,000	尚此(他)株式(株) (整理済中) 譲受株式(株) (整理済中)			
那須山園	1	500	500	東洋製糖工業	150	50.00	7,500	浅野總一郎所有株式(株) (整理済中)			
南武鉄道	200	50.00	10,000					コトバンク			

裏面白紙

昭和 年 月 日

持株會社整理委員會
 東京區内幸町三丁目一番地
 電話號碼(五)三七八〇一二番

201

銘 柄	額面金額	
甲法号 五分利公債	80,000 -	1. 浅野總一郎關係有價証券ハ以上ニテ全部ヲス。 2. 有價証券並分代金等ハ昭和22.11.29現在デハ十% 以上
北号 五那美小海債券	300 -	
右号	500 -	
左号	3,700 -	
右号	100 -	
関東配電社債 (旧東電火堂) 第一四一號	50,000 -	
鐘利物債社債 第一四一號	50,000 -	
計	187,600 -	

裏面白紙

第一四九三號

昭和二十四年九月九日

持株會社整理委員會

整理部長 大月 榮一

富士銀行本店 御中



淺野千代子申請實行よりの借入金に関する件

故淺野總一郎遺產相續人淺野千代子申請に係る首題の件九月九日附にてS O A Pの承認ありたるに付御通知申上ぐ

借入の條件

一借入人	淺野千代子
二借入先	富士銀行本店
三借入金額	八、六六五、一六九圓也

四借入金の使途

財産税四、八〇四、四二三圓及相續税三、八六〇、七四六圓
計八、六六五、一六九圓の納付資金

五借入日

承認あり次第（既に納期を過ぎ所轄芝稅務署より至急納付方督促を受け居るに付速かに納稅の要あり）

六借入利率

日歩三錢二厘

七差入擔保

當委員會に讓渡したる淺野本社株式五、六六〇株（一株拂込金額一、〇〇〇圓）の受領證書に質權設定す

八擔保評價額

一八、六七八、〇〇〇圓（一株當り清算分配金三、三〇〇圓）

九返済期日

淺野本社清算完了日（遅くも昭和廿五年三月末迄には完了の豫定

一〇返済財源

淺野本社清算分配金により元利共現金にて返済

以上

裏面白紙

議 書

第 號
 起 案 昭 和 24 年 9 月 9 日
 決 裁 昭 和 年 月 日
 備 考

委員長 富士銀行本店		常務委員 田中	
部 所 管 部長	部 課 長	關 係	持 株 會 社 整 理 委 員 會
課 所 管 課長			野村 大 日 榮
借入金 = 南エール件 故 淺 野 總 一 部 遺 産 債 權 人 淺 野 代 子 申 請 = 保 心 首 題 1 件 九 月 九 日 附 二 三 S C A P / 承 認 了 々 付 申 通 知 申 込 借 入 條 件 一 借 入 人 淺 野 代 子 二 借 入 先 富 士 銀 行 本 店 三 借 入 金 額 八 六 五 一 六 九 圓 也			

昭 和 24 年 9 月 9 日

總 務 課 長 部
 秘 書 課 長

裏 面 白 紙

書 議 回

借入
●

賦後四八〇四、四三三〇日
計八六五、一六九日
相親後三八六、七四六日
●
持株會社整理委員會

借入日

承認了り取戻
●
既細期ヲ追ヤ

所増其積貯額多ク巨色細付方
督促ヲ受テ店ル付連カ細税
要了り

借入利率

日歩三銭二厘

差入担保

委員會ニ議決シタル淺野本社
株五、六六〇株
●
一、〇〇〇日
是領證書ニ質取設定ス

担保評価額

一八、六七八、〇〇〇圓
●
一、〇〇〇日
分金三、三〇〇圓

返済期日

淺野本社清算完了日
●
昭和廿五年三月末迄ニ完了シ豫定

(2)

裏面白紙

課二第
24.11.28
受付

納税報告書

財産税及相続税ハ添付別紙、如キ
細目ニ依リ過般御許可頂キマシタ
富士銀行ヨリ、借入金ヲ以テ財産
税ハ九月廿日相続税ハ拾壹月拾九日
完納致シマシタテ此所ニ御報告
申上ケマス
昭和廿四年拾壹月廿八日

東京都港区芝田町五、一六
指定者故浅野總一郎
相続人浅野千代子

持株整理委員会
委員長殿

納税報告添附細目表

細目	借入申請額	納税額	増減(対申請額)
財産税	2,725,120.00	2,725,120.00	-
全加算税	716,743.00	660,999.40	55,743.60
全逕徴税	1,362,560.00	1,179,606.60	182,953.40
相續税	287,700.00	3,472,400.00	1,844,700.00
全加算税	573,046.00	627,043.00	53,997.00
合計	5,665,169.00	5,665,169.00	-

備考. 借入申請額(総額)を基準として細目、増減は税務署に
 交渉し、総額を超過しない様にして納税致す。

裏
面
白
紙

相 續 稅		
内 譯	金 額	
相續財産	9,502,901.00	備考①相續財産詳目ハ別紙ニ掲
免除額		②免除額中財産税ノ總額一部
債務(財産税)	2,917,744.00	死亡日即チ22.11.29.以後ノ加算税
葬式費用	100,000.00	及追徴税ハ認メズ
計	3,017,744.00	
差引課税額	6,485,157.00	
相續税額	3,287,700.00	
加算税	573,046.00	24.10.31.迄ノ加算税日歩3錢ノ割
計	3,860,746.00	自23.3.30.至24.10.31. 58/日分
		$3,287,700 \times \frac{320}{100} \times 58/ = 573,046$

裏
面
白
紙

(別紙) 相續財産詳目 (22.11.29.現在)

種目	明細	金額	
土地	芝田町	3,700,453.00	
家屋	芝田町 5, 16	4,457,187.00	
株式	神奈川県葉山町	197,685.00	
公債	五分利公債	614,048.00	
	支那事変	80,000.00	
社債	南武、碓氷	3,528.00	
預金		100,000.00	
現金		30,000.00	
家財		20,800.00	
書畫		100,000.00	
計		200,000.00	
		9,502,901.00	

裏面白紙

財 産 税		備 考
内 譯	全 額	
課税價格	3,886,400.00	①課税價格(詳目ハ別紙(通)) ②加算税ハ22.3.16.24.10.21.迄
財産税	2,725,120.00	
加算税	716,743.00	
追徴税	132,560.00	
計	4,804,423.00	

裏面白紙

(別紙1.)		課税價格詳目	
内譯	金額	摘要	
宅地	1,345,074.00	田町 通新町	11,956.00
家屋	1,034,416.00	田町 葉山町	11,125.00
預金、他	3,419,243.00	内特殊預金 3,288,698.00	
公社債	314,943.00		
株式	588,197.00		
保險	201,860.00		
債權	348,552.00	幾野同族預金	
家庭用動産	160,000.00		
計	7,412,585.00		
債務	3,854,106.00	戦時補償税、并課税、宅地 (3,288,698.00)	
差引	3,558,400.00	總一部分課税價格	

裏面白紙

三井實業株式会社

内訳	金額	
千代子	325,000.00	預金V/他
五郎	2,376.00	預金
7子	437.00	"
忠男	375.00	"
總計	388,640.00	課税價格

裏面白紙

課三第
52.18
受付

死亡届

指定者故浅野總一郎妻千代子ハ
昭和廿五年壹月拾七日腦溢血
為死亡致シマシク故御届致シマス

昭和廿五年壹月貳拾日

東京都港区芝白金今里町七七

指定者故浅野總一郎

長男 浅野一治

持株會社整理委員会

委員長殿

裏面白紙

株式会社磯野本社の現状

昭和廿四年七月末日調

當社は昨年六月三十日附を以て豫面提出中の再建整備計畫の認可がありましたので、全日解散致しまして目下清算中であり、持株會社整理委員會で處分中の有價證券は別紙の通り大部分處分済みです。土地の處分も本年中には片付き従つて本年中には清算の終了が出来るものと思つて居ります。次に現在の資産負債の概略は左の通りであります。

資 産 之 部	
土地 (帳簿價額)	五二七、一七九、一八
什器 ()	四二〇、〇〇
現金	二七三、四八三、七一
銀行預金	二九一、五〇、九一
現金	一二九、二八
有價證券 (處分未済)	六六三、二六二、三五、〇〇
持株會社整理委員會預け金	八八九、六九九、九三、四六
合計	一、五六一、三〇三、九一、五四
負 債 之 部	
眞崎石山探銅保證金	五〇〇、〇〇
當社の特別損失負担に より削減した債權	五〇〇、六七、一九三、〇三
株	一五〇、〇〇〇、〇〇
合計	六五〇、七三、一九三、〇三
差引剰余金	九一〇、五八一、九八、五一

剰余金の内

自廿四年 八月 五ヶ月分還費	一、〇〇〇、〇〇〇、〇〇
至全 十二月	一、〇〇〇、〇〇〇、〇〇
同持株會社整理委員會 経費賦課金	三、五〇〇、〇〇〇、〇〇
再差引剰余金	八七五、五八一、九八、五一
剰余金八七五、五八一、九八、五一 に對する清算所得税 (四五%)	三九四、〇一、一八九、三二

(一) 期分のり

裏面白紙

同 事業税	(一五%)	一三、一三三、七二九・七七
差引分配金 (一株當り)	三、三三四圓八八	三、五〇二、三二七九・四二
従つて一株當りの分配金は		
拂込株金	一、〇〇〇圓〇〇	
剰余金	三、三三三圓八八	
	合計	三、三三三圓八八

裏面白紙

諸勘定内訳

(土地)

所在地	坪数	帳簿價額
横濱市神奈川區神の本台	土地一九九七五坪	一九四二六六・〇〇
北海道石狩郡石狩町	(土地) 一八五八坪	六八七・四四
横濱市中區山手九番地	土地 五二六坪	一三三三七・五〇
鎌倉市亂橋材木座	土地 三三三坪	一三〇三二・二五
横濱市中區中村町	九〇五坪	一三五七五・〇〇
同 市全區山手町一七三〇	三六〇五坪	五〇六三六・二五
同 市全區新山下町	三七八二坪	六九五五〇・〇〇
北海道留萌郡留萌町	一七九五三坪	八九三四六・七四
神奈川縣足柄下郡吉濱村	五一八坪	一五五四・〇〇
板橋區貫井町	三〇五六坪	一五二八〇・〇〇
神奈川縣足柄下郡貫井町	三〇五二七坪	六七九一四・〇〇
合計		五二七一七九・一八

(什器)

品名	個数	帳簿價額
五號ペント式金庫	一ヶ	一〇〇〇・〇〇
金 匣	一ヶ	四五〇・〇〇
鋼鐵製書庫	一ヶ	一〇〇〇・〇〇
机	七ヶ	三五〇・〇〇
椅子 (大)	一〇ヶ	二〇〇・〇〇
椅子 (小)	五ヶ	五〇・〇〇
書類入 (大)	三ヶ	四五〇・〇〇
書類入 (中)	二ヶ	二〇〇・〇〇
書類入 (小)	二ヶ	七〇・〇〇
衝立	一ヶ	一五〇・〇〇
金イブライター	一ヶ	三〇〇・〇〇
合計		四二二〇・〇〇

裏面白紙

(持株會社整理委員會預付金)

(預付入)

株式處分代金
利札收入振替
預付金利息

一四八〇六〇九三七・八〇
九三六・七〇
二〇六八〇九・三七
一四八二六八六八三・八七

(拂出)

持株會社整理委員會經費賦課金
交 付 金
經費引當費立金
證券業者取扱手数料
醫藥料、廣告費其他

計
差引殘高

二七四五六八七・六七
四九二四〇九四四・一三
七四〇三〇四・三五
六五七一七五四・二六
五九二九八六九〇・四一
八八九六九九九三・四六

(貸金)

債務者氏名

金

額

千代田建物株式會社

二二一五九四・九八

淺野 八 郎

五〇〇〇〇・〇〇

✓ 共同興業株式會社

一八八八・七三

合 計

二七三四八三・七一

有 價 證 券 内 部

(時價は七月三十一日相場表による)

2月19日

銘柄	株数	修正前単価	修正前総額		処分済株数及代金			残高	時價又は評價	
			単価	金額	株数	単価	金額		単価	金額
日本電信電話	20	50 00	50 00	1000 00	20	60 00	1200 00	0	0	0
日本鋼管	604638	"	37 00	22371606 00	604638	182 552	110396111 66	0	0	0
日本人造石油	5000	"	5 00	25000 00	0	0	0	5000	5 00	25000 00
北海道工業	15000	"	30 00	450000 00	0	0	0	15000	50 00	750000 00
東亜石油工業	78197	"	50 00	3909850 00	78197	31 35	2451632 35	0	0	0
東京芝浦電気	40	"	40 95	1638 00	0	0	0	40	90 00	3600 00
" 新	40	"	45 47	1818 80	0	0	0	40	75 00	3000 00
留萌鐵道	4500	"	35 00	157500 00	610	50 00	30500 00	3890	50 00	194500 00
國貨運輸	16566	30 00	30 00	496980 00	16566	35 00	579810 00	0	0	0
関東瓦斯工業	62650	50 00	40 00	2506000 00	62650	33 00	2067450 00	0	0	0
" 新	20260	12 50	10 00	202600 00	20260	0	121560 00	0	0	0
大東産科	300	50 00	50 00	15000 00	300	57 60	17280 00	0	0	0
台湾地所産物	9980	"	25	2495 00	0	0	0	9980	0	0
大日本製薬	6120	"	50 00	306000 00	0	0	0	6120	45 00	275400 00
" 新	4080	37 50	37 50	153000 00	0	0	0	4080	33 75	137700 00
国土計畫興業	1	50 00	50 00	50 00	1	50 00	50 00	0	0	0
小倉製鋼	96642	"	5 00	483210 00	96642	49 69	4802450 20	0	0	0

裏面白紙

裏面白紙

銘柄	株数	単価	修正帳簿原額		処分済株数及代金			残高	時價又は評価	
			単価	金額	株数	単価	金額		単価	金額
小倉製鋼新	102892	37 50	4 00	409168 00	79070	33 00	2602440 00	25222	35 00	812770 00
日本セメント	82035	50 00	12 00	995220 00	1100	61 769	67946 50	81835	140 00	11486900 00
新	180365	30 00	7 00	1262695 00	200	23 566	4713 52	180185	96 00	17297760 00
第二新	319427	22 50	5 50	1756848 50	150	17 05	2550 77	312277	95 00	30351315 00
淺野物産	73971	50 00	25 00	1849275 00	0	0	0	73971	30 00	2219130 00
淺野南無炭	80000	"	50 00	4000000 00	0	0	0	80000	38 00	2800000 00
淺野保険代官部	1740	"	"	87000 00	1740	25 00	43500 00	0	0	0
會津炭業	1335	"	"	66750 00	1335	50 00	66750 00	0	0	0
常盤炭業	25893	"	29 80	771611 40	25893	33 00	854469 00	0	0	0
新	25833	12 50	5 00	129165 00	25833	8 00	206664 00	0	0	0
日之出汽船	23200	50 00	32 50	775500 00	23200	42 00	990600 00	0	0	0
千代田建物	2000	"	25 00	50000 00	1000	20 00	20000 00	0	0	0
便利堂	10	"	50 00	500 00	10	50 00	500 00	0	0	0
東京芝浦炭礦新株引受部	40	0	0	0	40	65 00	2600 00	0	0	0
日本セメント新株引受部	581297	0	0	0	581297	39 07	22711880 00	0	0	0
大東産科新株引受部	300	0	0	0	300	7 60	2280 00	0	0	0
第一回 商分南公債	20600			21290 00			0	20600	70 00	14420 00
大東産科新株引受部	4300			4250 39			0	4300	60 00	2580 00

銘柄	株数	修正前単価	修正前単価額		処分済株数及代金			残高	単価		金額
			単価	金額	株数	単価	金額		単価	金額	
特別国債	2400			2400 00			0	2400		1440 00	
〃 〃	1200			1200 00			0	1200		720 00	
日本工業協會債券	700			700 00							
日本俱樂部	800			800 00							
日本貿易協會	2400			2400 00							
合計				43268521 00			146060937 80			64324235 00	

残存株の内○印は従業員が譲受を持株會社整理委員會へ申入中のもの。

裏
面
白
紙

淺野義典株式一覽表

持株會社整理委員會

書 識 回	(一) 淺野總一 株		(二) 淺野八郎 株	
	本人	2,237	本人	248
	五子	895	堀太郎	230
	七子	895	豊子	150
	忠男	895	久子	150
	千代子	448	通系	52
	小計	5,370	合計	830
	500力排) 一證	140	合計	150
	階級) 博正	150		
	合計	5,660		
	(三) 淺野良三		(四) 淺野義史	
	本人	439	本人	343
開作	163	榮一郎	515	
孝子	52	久子	122	
合計	654	合計	980	
		合計	8,124	

裏面白紙

5370
 1927
 株主名簿

株数	住所	氏名
三三三株	東京都芝區田町五ノ一六	淺野 經一 郎
八九五株	同	淺野 一 郎
八九五株	同	淺野 博 郎
八九五株	同	淺野 五 郎
八九五株	同	淺野 七 郎
同	同	淺野 忠 男
同	同	淺野 榮 郎
五〇七株	東京都芝區水田町二ノ一八	淺野 幸 一郎
四四八株	東京都芝區田町五ノ一六	淺野 千 子
四三九株	東京都芝區三田町一〇	淺野 良 三 夫
三四三株	東京都芝區下高輪町五七	淺野 天 夫

株主名簿
 株式會社 淺野本社

1927
 1928
 1929
 1930
 1931
 1932
 1933
 1934
 1935
 1936
 1937
 1938
 1939
 1940
 1941
 1942
 1943
 1944
 1945
 1946
 1947
 1948
 1949
 1950
 1951
 1952
 1953
 1954
 1955
 1956
 1957
 1958
 1959
 1960
 1961
 1962
 1963
 1964
 1965
 1966
 1967
 1968
 1969
 1970
 1971
 1972
 1973
 1974
 1975
 1976
 1977
 1978
 1979
 1980
 1981
 1982
 1983
 1984
 1985
 1986
 1987
 1988
 1989
 1990
 1991
 1992
 1993
 1994
 1995
 1996
 1997
 1998
 1999
 2000

三三八株	東京都葛布區飯倉町三ノ一六	葛	積	寛
三三四株	東京都芝區田町六ノ九	鈴	木	年
三二七株	東京都麹町區水田町二ノ八一	白	石	二
三二一株	東京都芝區三田功越町一	白	石	元
三〇一株	東京都目黒區中目黒一ノ七三〇	鳥	杉	秀
二五八株	東京都麹町區水田町二ノ一八	淺	野	八
二四八株	東京都葛布區東島居坂町一三	淺	野	八
二三〇株	東京都葛布區東島居坂町一三	淺	野	八
二二一株	東京都芝區山町六ノ九	鈴	木	太
一七二株	東京都目黒區中目黒一ノ七三〇	馬	杉	カ
一七二株	同	馬	杉	子
一六七株	東京都葛布區飯倉町六ノ一三	和	田	治
一六五株	東京都目黒區中目黒一ノ七三〇	馬	杉	治
一六三株	東京都芝區三田功越町一〇	荒	野	一
一六三株	東京都北多摩郡船江村字和泉三〇八四	荒	野	一

一六三株	東京都芝區三田功越町一〇	淺	野	開
一六〇株	東京都葛布區飯倉町六ノ一三	和	田	二
一五〇株	東京都葛布區東島居坂町一三	淺	野	桃
一五〇株	同	淺	野	雙
一五〇株	同	淺	野	久
一二二株	東京都芝區下高輪町五七	淺	野	久
一〇七株	東京都杉並區高圓寺町二丁目九番地	葛	積	マ
一〇七株	東京都澁橋區下落合三ノ一三四〇	葛	積	マ
一〇七株	東京都品川區五反田六ノ四五九	葛	積	秀
一〇七株	東京都品川區北品川六ノ三八七	金	子	三
一〇七株	東京都目黒區柿ノ木坂八八	星	野	喜
一〇七株	東京都大森區田園調布三ノ二七	箕	作	代
八五株	兵庫縣芦屋市山下下三三三	岩	垂	新
八五株	鎌倉市大町佐助ヶ谷五五五	吉	田	純

1787
 1788
 1789
 1790
 1791
 1792
 1793
 1794
 1795
 1796
 1797
 1798
 1799
 1800
 1801
 1802
 1803
 1804
 1805
 1806
 1807
 1808
 1809
 1810
 1811
 1812
 1813
 1814
 1815
 1816
 1817
 1818
 1819
 1820
 1821
 1822
 1823
 1824
 1825
 1826
 1827
 1828
 1829
 1830
 1831
 1832
 1833
 1834
 1835
 1836
 1837
 1838
 1839
 1840
 1841
 1842
 1843
 1844
 1845
 1846
 1847
 1848
 1849
 1850
 1851
 1852
 1853
 1854
 1855
 1856
 1857
 1858
 1859
 1860
 1861
 1862
 1863
 1864
 1865
 1866
 1867
 1868
 1869
 1870
 1871
 1872
 1873
 1874
 1875
 1876
 1877
 1878
 1879
 1880
 1881
 1882
 1883
 1884
 1885
 1886
 1887
 1888
 1889
 1890
 1891
 1892
 1893
 1894
 1895
 1896
 1897
 1898
 1899
 1900

171

計 五〇〇〇株	五拾名
八五株	東京都小石川區大塚仲町四一
八五株	東京都龜町區一番町二七
八五株	東京都芝區田町六ノ九鈴木年夫方
八五株	東京都目黒區中目黒一ノ七三〇
八五株	同
五二株	東京都芝區三田洞町一〇
五二株	東京都麻布區東島居坂町一三
四三株	東京都麴町區永田町二ノ一八
四三株	東京都目黒區下目黒一ノ一一九
四三株	東京都本郷區湯島三組町七四
四三株	大阪市西區南堀江一番町二四
四三株	東京都澁町區平河町二ノ一ノ四
五株	東京都世田谷區玉川吳澤町一ノ一一三
	前川淳子
	鈴木崇
	馬場至
	馬杉喜久子
	馬杉幸子
	淺野壽子
	淺野富美
	鶴田作次郎
	横河時介
	倉田龜之助
	矢野平治
	淺沼英二
	白石脩

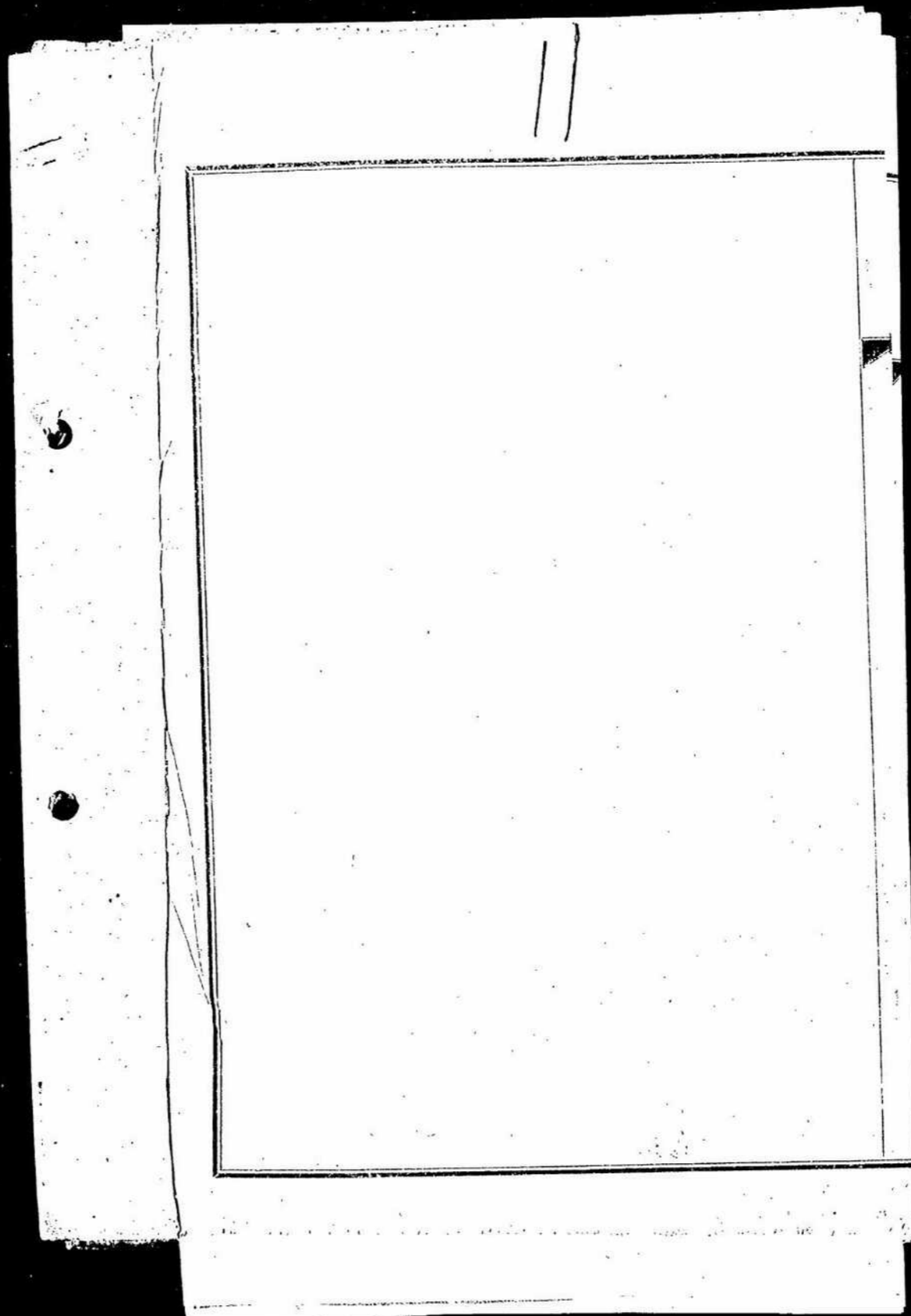

持株會社整理委員會

資金交付取扱願

昭和廿五年一月十七日指定者故浅野總一郎未亡人
浅野千代子 宛之致シテ此後資金交付ニ関スル
ニトシ浅野忠男名義ニテ取扱申止カラス

昭和廿五年一月廿三日

東京部 荒正 白金今里 一七

浅野 一君

東京部 世田谷 五郎 決少 二一 三〇

浅野 博 心

東京部 池田 五ノ一六

浅野 五郎

東京部 麻布 靈南坂 少 三三〇

中島 与子

HCLC
製 紙 社

裏面白紙

昭和廿五年四月四日

(東京銀行)

東京銀行本店營業部

預金課

持株整理委員會
整理部第二課長
藤本 晃 殿

指定者名儀預金口座開設の件

昭和廿五年三月三十一日附貴整二第六〇七號書信に基き淺野義夫殿名儀
普通預金口座を開設致しましたから御報告致します。

以上

裏面白紙

相續届

首題、件昭和廿二年拾壹月廿九日父總一郎
昭和廿五年壹月拾七日母千代子死亡致シ
マシタ、テ遺児一治博正五郎忠男ヲサ子、
五名テ別紙、如ク其遺產ヲ相續致シマシタ
故御届申上ケマス
尚不動産ハ名儀変更スルニ相当費用ヲ
要スル為当分間淺野總一郎名儀ノママニ
シテ置キマス

淺野本社株式別紙、通り五名ニ其他、

有價証券及指定者勘定ハ總テ忠男
名儀ニ書換被下度御願申上ケマス

昭和廿五年四月壹日

相續人

東京都港区白金台里町七七

淺野一治

東京都世田谷区野澤町二二三

淺野博正



五字削除
五字増加

東京都港区芝田所出、一六

浅野忠郎

浅野忠男

東京都港区麻布南坂

中島フサ子

持株會社整理委員會

委員長殿

裏面白紙

No.

一 淺野本社株式

相統者以名	現在整理委員會提議名	数量	現在整理委員會提議名	相統数量
淺野一治	淺野一治	一四〇	淺野總一治	四九七
淺野博正	淺野博正	一五〇	淺野總一治	四四〇
淺野五郎	淺野五郎	八九五	同	五三七
淺野忠男	淺野忠男	八九五	同	五三七
中島フサ子	中島フサ子	八九五	同	五三七
計	計	二九七五	計	二六八五

二 淺野總一治個人所有有價証券及指定者勘定

淺野忠男

三 不動産全部

淺野一治
淺野博正
淺野五郎

裏面白紙

No.

淺野忠男
中島フサ子
右五名ニテ共有トスル
四畫函骨董
不動産同様五名共有トスル

以上

裏面白紙

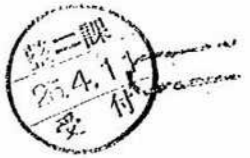

相續届

首題ノ件 昭和廿二年拾壹月廿九日父總一郎
昭和廿五年壹月拾七日母千代子死亡致シマ
シタノテ遺児一治博正五郎 忠男フサ子ノ
五名テ別紙ノ如ク其ノ遺産ヲ相續致シマシタ
故御届申上ゲマス
尚不動産ハ名儀変更スルニハ相当ノ費用ヲ
要スル爲 当分ノ間 浅野總一郎名儀ノママニシ
テ置キマス

浅野本社株式ハ別紙ノ通り五名ニ其ノ他ノ
有價証券及指定者勘定ハ總テ忠男名
儀ニ書換被下度 御願申上ケマス

昭和廿五年四月吉日

相續人

東京都港区白金今里町七七

浅野 一治

東京都世田ヶ谷区野澤町二二三

浅野 博正

裏面白紙

五字削除
五字増加

持株會社整理委員會
委員長 殿

東京都港区芝田町五ノ二六
浅野 五郎
浅野 忠男
赤坂 町三三
東京都港区麻布靈南坂
中島 フサ子

裏面白紙

178

一、溪野本社株式

相統者氏名	現在整理委員会提出済 名	数	現在整理委員会提出済 名	相統数量
溪野 一治	溪野 一治	一四〇	溪野 總一郎	四九七
溪野 博正	溪野 博正	一五〇	溪野 總一郎	四〇七
溪野 五郎	溪野 五郎	八九五	同	五三七
溪野 忠男	溪野 忠男	八九五	同	五三七
中島 7サ子	7サ子	八九五	同	五三七
計	計	二九七五	計	二六八五

二、溪野總一郎個人所有有價証券及指定者勘定

溪野 忠男

三、不動産全部

溪野 一治
溪野 博正
溪野 五郎

No.

裏面白紙

No.

淡野忠男
中島フサ子
右五名ニテ共有トスル
四畫画骨董
不動産同様五名共有トスル

以上

裏面白紙

August 19, 1949

SUBJECT : Application for permission to give shares of K.K. Asano Honsha in security for payment of tax.

TO : Chairman of Holding Company Liquidation Commission.

FROM : Chiyoako Asano, Representative of successors of Appointed, the late Soichiro Asano. (16, Tamaei Sakaguchi Siba Minato-ku.)

I am bound to pay the tax ¥8,065,162.00 in the gross which includes ¥4,804,425.00 on the property of the late Soichiro Asano and ¥3,260,736.00 capital-levy tax as inheritance tax.

On account of leasing the property real to Chiuu Club, which covers the greater part of the inheritance of the late Soichiro Asano, I find great difficulty in disposing of it or in giving it in security for payment of tax.

For the payment of the above tax, I want to borrow money from Fuji Bank Co., Ltd. But I have no real securities. I hope to give the shares of Asano Honsha K.K. as a security on the following condition.

Condition are:

1. The sum total of shares. 9,660.
2. Appraisal of one share ¥5,300.00
3. The sum total of real securities. ¥10,847,600.00
4. *Fund of repayment* At the time of liquidation of Asano Honsha K.K. I am to receive the drawback. I intend to pay the debt by that drawback.
5. Term of borrowing. As soon the liquidation of Asano Honsha K.K. is arranged, I intend to repay. The date of liquidation is arranged for March 31 1950.
6. Interest. Daily interest 0.2 per cent. I intend to pay this interest by the drawback from Asano Honsha K.K. simultaneously with payment of the debt.
7. The sum total of debt. ¥6,000,100.00

Taking into profound consideration to the above circumstances, I beg to sincerely appeal you to do your best efforts for this matter.

Very sincerely yours,
Representative of Successors the late Soichiro Asano of Appointed

Chiyoako Asano
Chiyoako Asano

182

裏
面
白
紙

THE HOLDING COMPANY LIQUIDATION COMMISSION

Sanwa Building
No. 1, 2-Chome, Uchisaiwaicho,
Chiyoda-ku,
Tokyo.

Slip No. 1626

Tokyo, 2 Sept. 19 49

To: Mr. Edward C. Welsh,
Chief of Anti-Trust & Cartels Division,
ESS, GHQ, SCAP.

Dear Sir:

We take pleasure in submitting to you the undermentioned papers
on our own initiative ~~by the liquidation commission for the purpose of the liquidation~~

Yours respectfully,

for the Holding Company
Liquidation Commission

Description

HCLC No. 801

Subject: Application of Chiyoko Asano for
permission to use her stock interest
in Asano Honsha as security for a bank
loan for application to the payment
of taxes.

裏
面
白
紙

183

REG No. 801

2 September 1949

Mr. E. C. Welsh,
Chief of Anti-Trust & Cartels Division,
BSS, GIK, 2010.

Subject: Application of Chiyoko Asano for
permission to use her stock interest
in Asano Honsha as security for a bank
loan for application to the payment of
taxes

Dear Sir:

This Commission has received from Chiyoko Asano the attached
application dated 22 August 1949.

I. Gist of the application

The applicant wishes to use under the following terms the receipt
for 5,560 shares in Asano Honsha transferred to this Commission as
security for a loan of funds for application to the payment of taxes
amounting to ¥8,665,165.-- consisting of a capital-levy tax of
¥4,804,423.-- and a succession tax of ¥3,860,746.-- on her inheritance
from her deceased husband Soichiro Asano:

1. Borrower: Chiyoko Asano
2. Lender: Head Office of the Fuji Bank.
3. Amount of loan: ¥8,665,169.--
4. Date of loan: Immediately upon receipt of approval
(Since said taxes are overdue, and since the
Shiba Tax Office is pressing for the payment
thereof, prompt payment is imperative.)
5. Interest on the loan: ¥0.032 for ¥100 per diem (11.68 per cent
per annum), payable on a deferred basis.
6. Security: The receipt for 5,660 Asano Honsha shares
(paid-up ¥1,000 per share) transferred to this
Commission is to be hypothecated to the lending
bank.

裏
面
白
紙

- 7. Appraised value of security: ¥18,678,000
(The amount of estimated liquidation dividend is ¥3,300 per share.)
- 8. Repayment date: Date of completion of liquidation of Asano Honsha. (Liquidation is expected to be completed by the end of March 1950 at the latest.)
- 9. Manner and means of repayment: Both the principal and interest are to be repaid in cash from the liquidation dividend of Asano Honsha due to the applicant.

Although it is stipulated in the KIC Ordinance that as a rule liquidation dividends should be paid in registered national bonds, we wish to pay in cash the amount necessary for the repayment of the principal and interest of this loan.

II. KIC's findings

- 1. Since the financial position of Seichiro Asano as of the date of investigation (3 March 1946) for the purpose of assessment of the capital-levy tax and on the date of his death (29 November 1947) was such that liabilities exceeded assets owing to his personal guarantees of debts aggregating about ¥82,000,000 payable to the Fuji Bank by A.K. Asano Honsha and Kyodo Kogyo K.K., it was returned that there was no need to pay any capital-levy tax and succession tax.

However, the tax office, upon investigation this year, made the aforesaid assessment of both taxes on the ground that said personal guarantees could not be regarded as liabilities.

- 2. Such taxes are levied on the buildings and land located chiefly at Tamachi, Shiba, Minato-ku, Tokyo. If these properties could only be disposed of, the greater part of funds for application to the payment of such taxes might be raised, but such disposition is considered impossible for the time being on account of a pending lawsuit over a dispute between Chuka Kurabu (The China Club) - the sub-renter of a greater part of such immovables with the exception of a small part used by the applicant - and Kokusai Kogyo K.K. the leaseholder of such properties.

裏面白紙

25

3. Assets other than immovables comprise securities and a credit balance of ¥206,391 in the applicant's account in the custody of this Commission. Of the former, those valuable and capable of being disposed of are as follows:

<u>Description</u>	<u>No. of shares</u>	<u>Market price per share as of 22 August 1949</u>	<u>Total market value</u>
Mitsubishi Denki	1,300	¥153.-	¥198,900.-
Nippon Denki	1,000	138.-	138,000.-
Nippon Cemento	680	146.-	99,280.-
Total			<u>¥436,280.-</u>

As seen from the above, the securities are too small in value to cover said enormous taxes. In fact, it is quite difficult to appropriate them for the payment of said taxes, since they must be applied to the living expenses (about ¥30,000 per month) of the applicant and her family, who are destitute of any earned income, as well as the payment of the land and the house tax (about ¥200,000 per annum).

4. Under these circumstances, the only practical method of raising funds to pay said taxes is to obtain a loan against the receipt for the applicant's 5,660 Asano Honsha shares transferred to this Commission, the disposal of such shares being impossible pending the completion of liquidation of the company - a holding company in liquidation.

These shares could not be applied to the payment in kind of the capital-levy tax and succession tax, since they were appraised at zero value by the Finance Ministry at the time of assessment of such taxes. However, thanks to the rise in the value of securities owned by the company, the company's financial position has conspicuously improved, so that it is anticipated that the company will be in a position to make a liquidation dividend of ¥3,300 per share, as mentioned above.

5. Referential matters.

A. Capital-levy tax.

<u>Kind of property</u>	<u>Appraisal used for the purpose of taxation (round figures)</u>
Land (covering 14,956 tsubo located at Mita-machi, Shiba, Minato-ku, Tokyo)	¥1,345,000

裏
面
白
紙

Kind of property	Appraisal used for the purpose of taxation (round figures)
Buildings (covering a floor space of 298 tsubo located at the same place as above)	¥1,054,000
Bank deposits	462,000
Securities	903,000
Claims Receivable	348,000
Domestic movables	160,000
<hr/>	
Total assets	¥4,252,000
Less liabilities	566,000
<hr/>	
Net assets:	<u>¥3,686,000</u>

The capital-levy tax imposed on the above property is as follows (round figures):

Principal tax	¥2,725,000
Additional tax (corresponding to interest in arrears)	717,000
Forfeit (50% of the principal tax)	1,382,000
<hr/>	
Total	<u>¥4,804,000</u>

B. Succession tax:

Kind of inherited property	Appraisal used for the purpose of succession tax (round figures)
Land	¥3,700,000
Buildings	4,655,000
Bank deposits and cash	50,000
Securities	797,000
Household movables	300,000
<hr/>	
Total assets	<u>¥9,502,000</u>

187

裏面白紙

Liabilities (round figures)

Capital-levy tax	¥2,917,000
Expenses for the funeral of the late Soichiro Asano	100,000
<hr/>	
Total liabilities	<u>¥3,017,000</u>
Net assets	<u>¥6,485,000</u>

Succession tax imposed on the above property is as follows
(round figures):

Principal tax	¥3,287,000
Additional tax	573,000
<hr/>	
Total	<u>¥3,860,000</u>

Notes:

- (1) Since the appraisals used for the purpose of assessing succession tax was made on the basis of current prices as of the date of death (29 November 1947), they differ from the appraisals used for the purpose of the capital-levy tax. For instance, in the former case land is appraised 2.75 times greater than in the case of the capital-levy tax, and buildings 4.5 times greater.
- (2) The capital-levy tax entered as liabilities amounts to the above-mentioned sum owing to the fact that additional tax and forfeit after the death of Soichiro Asano are not regarded as liabilities.

III. NCIC's recommendation

In view of the unavoidable circumstances of the application, we shall be pleased to receive your authorization to approve the application as submitted.

Yours respectfully,

For the Holding Company
Liquidation Commission

No objection,

R.M.G. [Signature]
Date: 19 Sept. 1947

150

裏
面
白
紙

WLCNO 801

Slip NO 1626

回

議 書



整 二 第 699 號
起 業 昭和 24 年 8 月 24 日
決 裁 昭和 24 年 8 月 24 日
備 考

委員長 	常務委員 	關 係 證券第一部長 	所 管 整理部長 	所 管 課長 第一部第一課長
首 款 一 件 關 於 別 紙 通 り SCAP 免 申 請 致 度	納 付 資 金 借 入 簿 淺 野 有 社 株 式 担 保	部 長 整 理 部 長	部 長 整 理 部 長	部 長 整 理 部 長
而 著 議 款 ヒ マ ス	差 入 一 件	部 長 整 理 部 長	部 長 整 理 部 長	部 長 整 理 部 長
追 而 策 富 士 銀 行 ト シ テ ハ SCAP ノ 承 認 予 リ 必 妥		部 長 整 理 部 長	部 長 整 理 部 長	部 長 整 理 部 長
融 資 ス ル 取 得 ハ シ ヲ フ ラ 居 リ マ ス 為 念		部 長 整 理 部 長	部 長 整 理 部 長	部 長 整 理 部 長

大正九十九年八月二十四日

BR

總務課長

持株會社整理委員會

裏面白紙

持株會社整理委員會

茨野牛代子申請納稅資金借入件

茨野本社株式担保差入一件

首題一件、由ニ指定者故茨野總一節、未之
人茨野牛代子ヨリ別紙一通ニ申請アリ。若委員
會ニ於テハ審査ノ結果ヲ情不得之ト思ハシ
マス。承認致度、付何分、即指示賜リ度

記

一申請概要

申請人 茨野牛代子 敷産税 四、八〇四、四三三圓
及之夫 納稅額、遺産相続税 三、八六〇、七四六圓
合計 八、六六五、一七九圓、納稅資金借入、件
下記條件ニテ審査ニ付委員會ニ諮問シタル

裏面白紙

書 議 回

<p>我野本社株主共六六〇株、及領証書ヲ担保 ニ提供致度申請ニ及マリ、</p>	<p>借入条件</p>	<p>1. 借入人 我野ヤ代子</p>	<p>2. 借入先 富士銀行本店</p>	<p>3. 借入金額 八六五、〇九〇圓</p>	<p>4. 借入日 承認あり、(既ニ納期ツ大分 過ヤ所轄芝税務署ヨリ至急納 付方督促ヲ受ケ居ルニ付速カニ 納税ノ要アリ)</p>	<p>5. 借入利率 日歩ニ銭ニ程(年11.6%)後掛</p>	<p>6. 借入担保 若委員會ニ議決シタル我野本</p>
---	-------------	---------------------	----------------------	-------------------------	--	---------------------------------	------------------------------

持株會社整理委員會

(7)

191

裏面白紙

回 議 書

持株會社整理委員會

<p>社株式五、六六〇株 <small>(一株五〇〇円)</small></p>	<p>1. 麦領証書ニ算入設定 2</p>	<p>2. 担保評価額 一、八、七、一、〇〇〇圓 (一株五〇〇円)</p>	<p>3. 返新期日 清算算日完了日 <small>(遅クとも昭和廿五年三月末迄ニハ完了ニ豫定)</small></p>	<p>4. 返新利率 浅野本社清算分配金ニ依リ 元利共現金ニテ返新</p>	<p>尚清算分配金ニ原則トシテ登録國 債ヲ以テ支拂フヘキモノナルガ、本件 借入金ノ元利金ニ付テハ現金交付 致反</p>
---	-----------------------	--	--	---	--

裏面白紙

持株會社整理委員會

書

口勝
中華
又議

回

如ク、主トシテ東京郡港區其田所所在ノ土地、
 建物ニシテ之カ緊急処分可能ナル人、細稅
 資金ノ大半ニ調達シ得ルニモト思ヒルル也。
 現在該不動産申請人カ極ク一部ヲ使
 用シ居ル外、大部分ニ中華俱樂部^{の使用}
 借入^ル也。然レモ之カ貸借借契約ノ相手方タル
 國籍異業株式會社紛争起リ目下
 提訴中ナルニ若分ノ向処分ニ到底望ミ
 薄ナリ。

乃、不動産以外ノ資産トシテハ、若委員會ニ於テ
 管理中ノ指定者勅達該高ニ〇ハ、九ノ日
 及有価証券ノミニシテ、モカモ、有価証券カ

裏面白紙

議 書

持株會社整理委員會

ノ内価値より且処分可能ノモノ					
銀	柳	柳	市價	金	源
三菱原機	一、三〇〇円	一、五三円	一、九八、九〇〇		
日本原機	一、〇〇〇	一、三八	二、三八、〇〇〇		
日本セメント	六八〇	一四六	九八、三八〇		
合計			四、三六、一八〇		

右ノ如ク僅少ノ財物 巨額ノ税金ヲカノヘシ得
 ハクモ無ク之ハ收入ナキ者ト人及家族ノ生計
 費(月約三〇、〇〇〇日程度)並ニ地租家屋税(年
 額約六〇、〇〇〇日)ニシテ元々ノ元ノ元ノ
 亦西税納付資金ニ充ツルニ困難ナリ
 4. 従子細税會同運方法トシテ減セタル唯ノ

(6)

185

裏面白紙

書 議 回

持株會社整理委員會

途ニ委員會ニ議決シタル淺野本社株式
 ……今社ニ清算中ニ持株會社ナルソノ株式
 清算完了迄迄分不可決…一五、六、七、八、九、
 及銀証書ヲ担保ニ提供シ借入ルル外
 無キモノト思ヒル。
 尚今社ニ賦課税及相続税課税者等ニ
 大藏省高ニヨリ酒税等ト評價サレタル
 為物納ニ充ツルモノト能ハザリシモ其後會
 社ノボジションニ所有酒税等ノ値上リニ依リ
 著シク好転シ現在ノ見込ニテハ清算分収金
 一ノ様ニ概テ前記ノ通りニシヨリ得ル
 豫想ナリ。

裏面白紙

回 議 書

5. 修養事項	
A. 賦産税	
課税細格	
土地	都白地 其 〇. 四坪 一 〇. 九 五 坪 合 計 二 一. 三 五 坪
建物	一. 〇 〇 坪
種金	四 〇 〇
有価証券	九 〇 〇
債権	三 〇 〇
家庭用財産	一 〇 〇
当座預金	〇
債権	五 〇 〇
差引の賦産税	三 〇 〇

持株會社整理委員會

裏面白紙

書 議 回

資本計	家産甲勤産	有価証券	現金及現金	建物	土地	課税価格	B. 相続税	計	遺贈税	加算税	車税	賦課税
九五〇二	三〇〇	七九七	五〇	四七五五	三、七〇〇			四、八〇四	一、三六二 <small>（相続税率 五〇%）</small>	七一七 <small>（進利相）</small>	二、七二五	

持株會社整理委員會

裏面白紙

回 議 書

債務(或産税)	九一七
故債(或印)	一〇〇
葬儀費用	三〇一七
債務計	六四八五
差引口味資産	
相続税	
本税	三、一八七
加算税	五七三
計	三、七六〇
該の相続税(死亡時)(昭和三三、三九)に於ては	
将価より査定せらるるが、或る家屋に課税	
酒格と累ル。例之土地(或る家屋)に課税	
四倍五ノ如シ	

持株會社整理委員會

裏面白紙

議 書 回

持株會社整理委員會

四 償務ニ計上セル賦産税ハ淺野總一郎死
 七日以降ノ加算税及追徴税ニ認テラス
 ルニ付斯ル金額トナル

三 若委員會ノ意見

上記審査ノ結果本件申請ハ可符不得已
 ト思ハルニ付申請通り承認致度

以上

故淺野總一郎所月トシテ本委員會ハ讓渡ノ受テ淺野不社株式ハ五三七〇株ヲ有ス 他ハ
 財團目録支配力ハ除法ニヨリ保管中ノ淺野一治 一四〇株 淺野博正 一五〇株ヲ有ス 故總一郎有ニ就テハ
 既發行出資四二八株全額出資ノ合割ノ要シ 他ニ對シテハ各別首ノ受取出資發行ノ必要トナル

證券第一節第一課

裏面白紙

第三課
28.8.22
受付

後野本社株券担保

差入許可申請書

今般指定者故後野總一郎財産税
金四八〇四四三圓及び指定者死亡ニ
依ル相續税 金三八六〇七四六圓合計
金八六六五一六九圓ヲ納税スル事ニナリ
就テハ財産ノ大部分タル不動産ハ現
在中華俱樂部ニ貸付シアル物直ニ

處分ヲシ又ハ担保差入ハ困難ヲ極メ
今回納税ノ爲富士銀行ヨリ借入ニ際シ
担保物件ナク後野本社株券ヲ左記
條件ニテ担保ニ差入ル度ク此ノ段
御許可被下度申請申上ケマス

左記

- 一担保差入株數 五、六六〇株
- 一 株 評 價 格 三、三〇〇圓

裏面白紙

一、担保總額 一八八四七八〇〇圓
 一、返済資源 本社清算拂戻金
 一、借入金額 八六六五、一六九圓
 一、借入期間 本社清算拂戻日迄
 一、利息 日歩 三錢二厘
 (昭和廿五年三月五日決定)
 (利息は本社清算拂戻金三万借入金返済と同時に拂戻)

昭和廿四年八月拾九日

東京都港区芝罘一丁目
 指定者故淺野總一郎
 遺產相續人
 代表 淺野子代子

持株整理委員会
 委員長殿

裏面白紙



同意書

今般指定者故淺野總一郎財産税
及に指定者死亡に依り相続税、納税ニ
際し富士銀行より借入、為指定者及に
或々持株整理委員会に譲渡せし浅野
本社株券ヲ担保差入、為許可申請ニ
相續人代表タル以下同意シタス

昭和廿四年八月拾九日

東京都港区芝白金今里所七七

浅野一治

合 世田谷区野徑町三三三。

浅野博正

合 港区芝田町五二二。

浅野忠郎

浅野忠男

合 港区麻布霊南坂三三三。

中島フサ子

書 議 回

deap 宛

持株會社整理委員會

淺野八郎申請家屋購入一件

首題一件ニ由リ指定者淺野八郎ヨリ申請アリ
内容審査ノ結果承認致及ニ何分ノ由指示賜及

記

一、申請ノ要旨

申請者淺野八郎、昭和二十年春戦災ニ過ヒ
家屋焼失シ、其後借家住ヒシ居ルカ、今般現住
借家及ビ近リ結婚スル予定ノ長男ノ住家
ニ棟~~建~~七六坪ヲ一六六九、五〇〇圓ニテ購入致及
申請ニ及ベリ

二、内容審査

一、購入家屋

裏面白紙

書 議 回

乙 本人居住用ノ分

所在地

東京都港区麻布東鳥井坂町一四

構造

木造瓦葺平家建住宅

坪数

五五坪 (室数 九室)

所有者

東京都中央区日本橋吳坂橋三五

鉄筋コンクリート株式会社

(資本金 三〇〇〇〇〇〇〇圓
代表取締役 茂井 和彦)

買入価格

一、一五五、〇〇〇圓

本件建物ハ昭和二十一年新築セルタルモノニシテ

買入価格ハ現在額即ケ申請者カ買受クモノト

シテ日本勧業銀行カ許価ニシル価格坪差リ

二一、〇〇〇圓 (第三番カ明渡シテ條件トシテ購入)

持株會社整理委員會

裏面白紙

書 議 回

スルトキノ価額ノシヨク引)	ナレバ、先ツ適正ナル
モト思ハル	
長男居住用ノ分	
所在也	東京都港区麻布東島井坂町一三
構造	木造平家建住宅
坪数	二一坪 (室数 五室)
所有者	東京都港区麻布仲町二一
	平沼 光平
買入価額	五一四、五〇〇圓
長男及婦惣太郎 (日本銀行職員、二十六才)ハ	
近ク結婚スル予定ナレバ別居ノ必要アリ、豫テ	
家屋物色中ノトキ口	幸隣接地ニ適当ナル

持株會社整理委員會

裏面白紙

書 議 回

持株會社整理委員會

川任院ノ賣物ヲ整理スルニ付之ヲ買入レセントスル
モノナリ。

右建物ニ昭和二十二年新築サレ。現在所
有者ノ家族ハ居住シ居ルモ。即時明渡シ
可能ニシテソノ買入価格ニ日本勸業銀行ノ
評価額坪五〇〇〇圓ニテ買入ルルモノ
ナレバ之亦厭不存ト思ハル。

又買入資金ノ調達方法

所要資金一七〇〇〇〇〇圓（登記費用四〇、五〇〇圓ヲ
含ム）内一〇〇〇〇〇圓ニ指定銀行預金ニテ納付
得ルが残額一五〇〇〇〇〇圓ニ付テハ、唯一ノ資
産タル交野本社株式（八〇〇株、一株坪上二〇〇〇圓）

裏面白紙

書 議 回

持株會社整理委員會

清算分配金約ニシテ、五〇〇圓（一株ヨリニ五〇圓）
が会社清算終了次第（本月下旬ノ予定）令人
名義指定者勘定ニ入金セラルル予定ナルノレヲ
俟ツテ、金勘定ヨリ資金交付ヲ受ケル事ナル外
途ナシ

追而、次郎本社清算終了ノ予定^{ヨリ}遅^クラレル
場合ニハ、繁^ニヤ資金トシテ富士銀行ヨリ借入^セル
トシテ、
本委員會ノ意見ヲ

三、委員會ノ意見

申請者ノ軟貸^ニナリシノ住家焼失後^ノ棟ノ家屋ヲ
セ有^ルハ、今回初^メテ現住借家及長男力居住用ノ
小住定ヲ買入セントスルモノニシテ、其ノ買入価格

裏面白紙



昭和二十六年三月廿五日

不動産取得、為、借入金許可申請書

指定者 浅野八郎

裏面白紙

TS

211

不動産取得ノ為メ借入金許可申請書

私儀今般家屋買入、為メ富士銀行本店ヨリ金壹百五十
萬圓也借入致度ト存シマス、テ昭和二十二年三月十三日附貴
委復會ノ御指示ニ基キ申請致シマス。

昭和二十六年三月十二日

東京都港區麻布東馬場町十三番地

指 定 者

淺 野 八 郎

連絡先 右同シ電話赤坂(48)一〇六五

持株會社整理復會會 御中

記

一、申請事項

左記ニ通り借入金ヲ為ス事ヲ御承認願マス。

一、借入金額 金壹百五十萬圓也

一、借入先 富士銀行本店

裏面白紙

一 借入利息
一 返済方法

日歩参銭

近ク株式會社没野本社解散ニヨル分配
金ノ交付ヲ受クル見込ニ付此ノ交付ヲ受ケ
次第直ニ完済致シマス

ニ 申請事由

(A) 私ハ戦災ノ為メ家ヲ失ヒ現在借家ニ住ニテ居リマス、今般此
ノ借家ヲ家主ヨリ買取ル話ガ出来マシタテ前記借入金ニヨ
リ之ヲ買受度ト存マス

一家屋ノ所在 東京都港区麻布東鳥居坂町十番地

一家屋ノ構造 木造瓦葺平家建住宅壹棟

一家屋ノ坪数 五拾五坪

一家屋ノ所有者 東京都中央区本橋吳服橋三丁目五番筋三丁目株式會社

一 買受代金 金壹百拾五萬五千圓也

一 諸 雜 費 金 參 萬 圓 也 (登記費用其他)

裏面白紙

(B) 私人同居家族ハ現在五人テ此内長男總太郎ハ近ク結婚致

シマスノテ別居ノ必要ガアリマス。幸隣ニ二十坪ノ適當ノ家ガ

アリマス。同特此家ヲ買度度ト存マス

一家屋ノ所在 東京都港區麻布東鳥居坂町十三番地

一家屋ノ構造 木造瓦葺平家建住宅売棟

一家屋ノ建坪 二十一坪

一家屋ノ所有者 東京都港區麻布仲町七番地平沼光平

一買受代金 金五拾壹萬四千五百圓也

一雜費 金壹萬五百圓也(登記費用其他)

以上A、B、C軒家屋買入代金調達ノ為メ今借入金許可申請ヲ

致ス次第テ御座イマス、

附記

家屋買入資金ハ合計七百七拾壹萬圓ニテ金貳拾壹萬圓

也不足致シマスガ之ハ東京銀行指定者預金中ヨリ支拂度ト

裏面白紙

存シマシク併テ御承認願マス
三、添附書類

勸業銀行家屋査定書
家屋平面図

一通
三葉
以上

裏面白紙

TS

215

評才三九八八号

評 価 書

一、物件所在地 東京都港区麻布東鳥居坂町一四

一、種別及数量 (一) 建物 木造瓦葺平家建住宅 一棟 建坪五五坪
 (二) 建物 木造瓦葺平家建住宅 一棟 建坪二二坪

一、右評価額 金壹百六拾六万九千五百円也

内訳 (一) 一五五〇〇〇円
 (二) 五一四、五〇〇円

但し(一)建物は現在の居住者が買受くるものとしての評価であり(二)建物は明渡しのものを

買受くる場合の評価である。

右の通り評価致します。

昭和二十六年三月七日

株式会社日本勧業銀行

浅野 八郎 殿

タイプライター用紙 B5 四丁

日本勧業銀行

216

裏面白紙



612

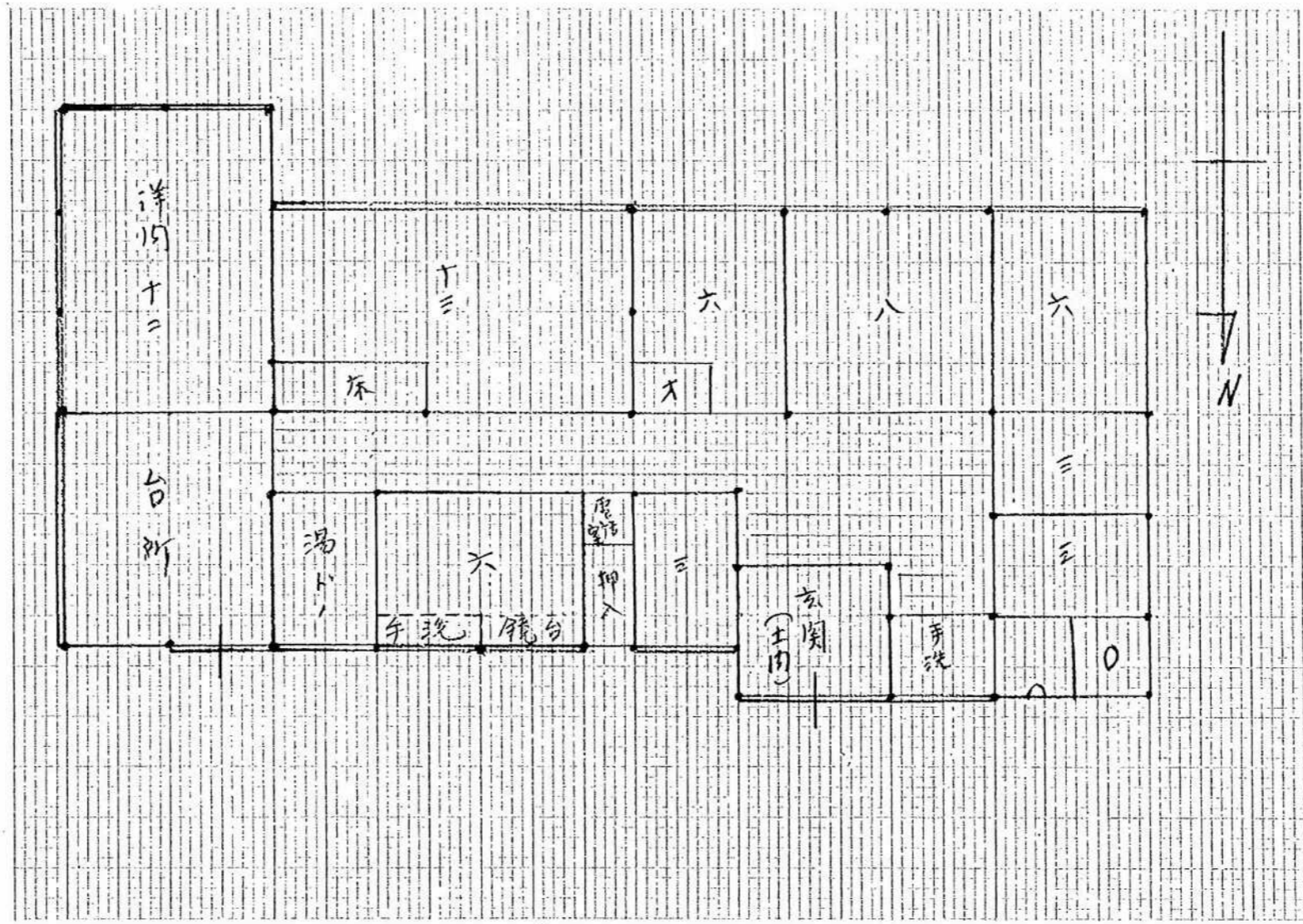

JES-14-180x250%

裏面白紙



812

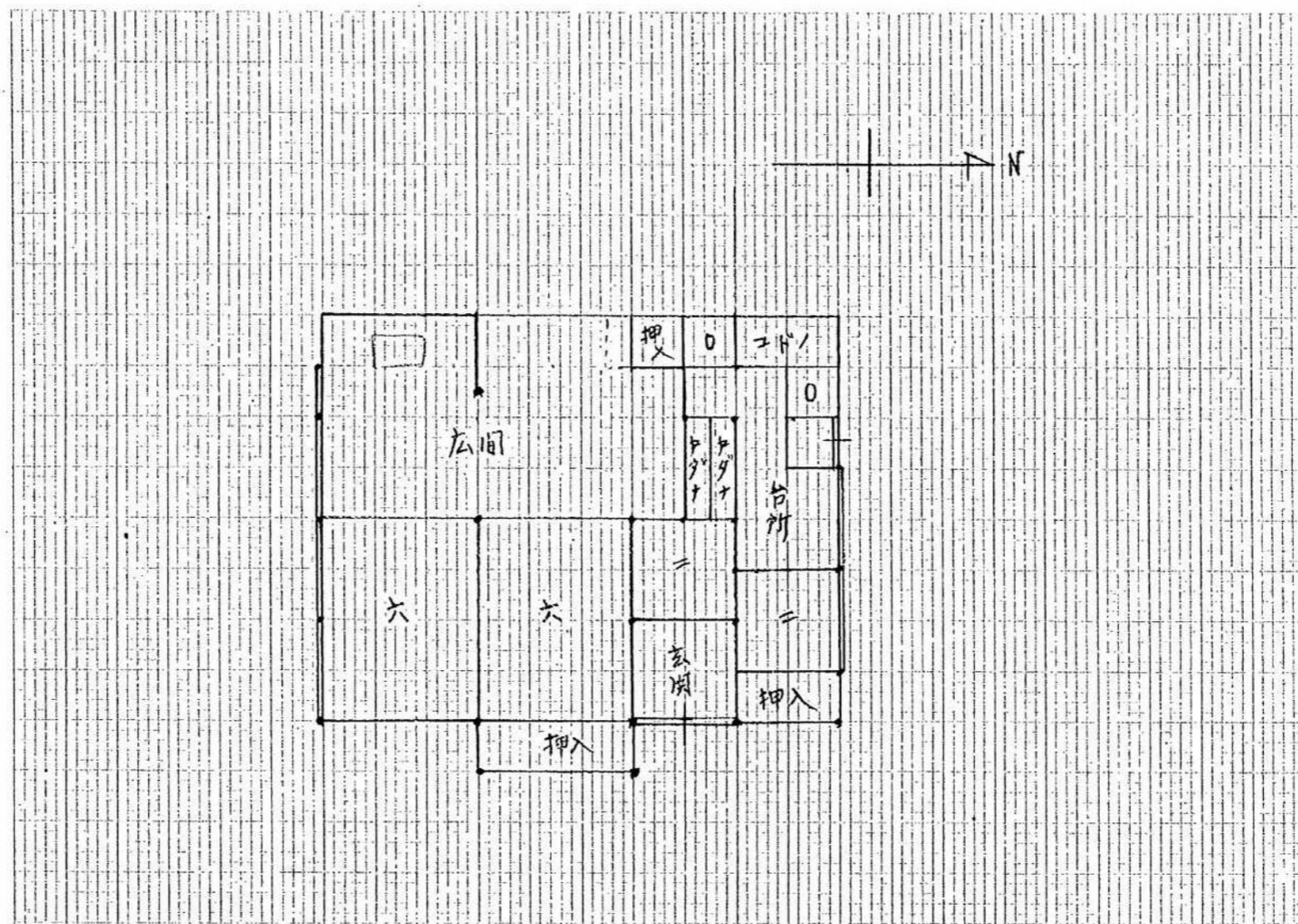

裏面白紙

JES-311-1507250%

昭和二十六年四月 日

特種會社整理委員會

御中



指定銀行預金一部引キ出ニ関スル御願

東京都港区麻布東馬場坂町
三番地
指定者 淺野 八郎

昭和二十六年四月分生計費補充金左記通り東京
銀行預金中ヨリ引キ出度ニ付何卒御許可被下度此段
御願申上マヌ。

記

金四萬七千圓也

但シ四月分生計費補充金

備考

四月分支出予算	六四、〇〇〇、〇
同月収入予算	一七、〇〇〇、〇
差引不足金	四七、〇〇〇、〇

裏面白紙



昭和二十六年四月九日

浅野義夫

監理印才三深長

藤木晃殿

市願ヒ

指定銀行預金より左ノ支出市承認ヲ市願ヒ致シマス

一金拾貳万五千円也

内訳

金拾万圓也

金貳万零四百圓也

金四千六百圓也

予金通

北村 蓮子

結婚費用追加

山口一男氏後

税金

生計費

(四月生計費預算、正)

裏面白紙

裏
面
白
紙

234.9
付

支出 (Outlays)

算 (Actual results)

	3月 (Mar) 豫算 Estimate	3月 (Mar) 実算 Actual results
食費 Food expenses	1,500.00	15,000.00
光熱費 lighting & heating exp	2,500.00	5,900.00
衣料及住費 Clothing & Housing	4,000.00	3,000.00
使用人費 Salary for employees	2,000.00	2,000.00
公租公課 Public Expenses		20,400.00
其他雜費 Sundry Exp	5,000.00	4,500.00
差引收入超過 Excess income over outlays		
合計 Total	28,500.00	50,800.00

東京都港区下町5丁目5番地 浅野義村 (Yoshio Asano) 昭和26年 1951年

122

裏面白紙

222

	收入 (Income)	実算 (Actual results)
	3月 (Mar) Estimate	3月 (Mar) Actual results
本人勤労収入 Salary		
家族勤労収入 Family's Salary	6.500 ^円	8.000 ^円
其他 Other income 雑収入 (家賃雑収入)	9.400 ^円	9.400 ^円
差引支拂超過 Excess outlays over income	12.600 ^円	33.400 ^円
合計 Total	28.500 ^円	50.800 ^円

預金残高 (申請日現在) Deposit (as of date of application)			
現金	指定銀行預金	他銀行預金	計
78.303 ^円	697.413 ^円	8,757 ^円	784.473 ^円

東京都港区其下言輪5丁目地(原野義理) (Yoshio, Asano) 昭和26年4月 1951年

昭和二十六年五月 日

持株會社整理委員會 東京都港區麻布東鳥居坂町十三

御 中 指定者 淺野 八郎

指定銀行預金一部引キ出シニ関スル御願



五月分生計費補充金	四萬七千圓也
第一期分固定資産税	一萬八千四百貳拾圓也
合計	六萬五千四百貳拾圓也

右通り東京銀行預金中ヨリ引キ出度ニ付何卒御承認賜
 合 計 六萬五千四百貳拾圓也
 一、固定資産税納入告知書在添付添付
 二、五月分生計費支出予算六四、〇〇〇月
 五月分生計費収入予算一七、〇〇〇月
 差引不足金 四七、〇〇〇月

備考

一、固定資産税納入告知書在添付添付

二、五月分生計費支出予算六四、〇〇〇月

五月分生計費収入予算一七、〇〇〇月

差引不足金 四七、〇〇〇月

外連署ス

指定銀行預金引出申請書

五月の生計費として五萬零五百円也（後算書通り）
支出の長書捺印の願を申し上げます

昭和六年五月七日

浅野義春

持株惣屋生員会の中



連署

裏面白紙

指定銀行預金引出之申請書

一 貳万五千八百六拾元也

四月朔期固定資産税

一 貳万五千八百六拾元也

六月朔期

一 壹万零五百元也

六月分生計費(所承認之)

合計 金六万壹千八百貳拾元也

右内固定資産税ハ四五月豫算書提出後之通知アリタレモ一ノ付
以承認ヲ以願ヒ致シマス

昭和二十六年五月三十日

浅井義春

持株整理委員今中

岩田 運 署

裏面白紙

昭和三十二年六月
26.6.4

昭和三十二年六月
持株會社整理委員會
御中

東京都港区麻布東馬場
十三番地
指室者淺野八郎

指室銀行預金一部引当し之に充てし御願

六月分生計費補充金 四萬七千五百也
第二期分固定資産税 六萬八千五百九拾也

合計

六萬五千三百九拾也

左通し東京銀行預金中より引当し度之付何卒御承認賜
度此、段御願申上ス。
追て右固定資産税ハ六月分豫算之計上モレニ付今更
更々茲、御追認ヲ御願申上ス。

備考

一 固定資産税 納入告知書 添付

二 六月分生計費 支出総算 六四、〇〇〇、〇〇
六月分生計費 収入総算 一七、〇〇〇、〇〇

差引不足金

四七、〇〇〇、〇〇

連署

裏面白紙



故 淺野總一郎 所有財産の處分については持株會社整理委員會の承認を要する事を御證明被下度く御願申上げます

昭和二十六年六月 日

淺野 忠男

持株會社整理委員會 御中

右 證 明 寸

昭和二十六年六月 九 日

持株會社整理委員會

淺野 忠男



裏面白紙



東京都港区芝三田綱町拾番地
浅野良三

特殊整理委員会

整理部長 大月榮一殿

會社役員就任制限ノ件左記ノ通りニ有之候間御報告申上候

會社名	會社ノ所在地	資本金	事業目的	地位	就任月日	出資額	解任豫告日
株式會社 浅野本社	東京都千代田區丸ノ内一ノ五	一五〇〇〇〇〇圓	不動産及有價證券取得利用	取締役	昭和十九年六月四日	〇圓	解任豫告日 提出中
東京ゴルフ株式會社	東京都中央区日本橋通り一丁目七ノ三	一三五〇〇〇〇圓	ゴルフ場經營	取締役	昭和六年二月	五〇〇圓	解任豫告日 三月中

裏面白紙

昭和二十二年三月二十日

持株會社整理委員會

委員長 淺野 八郎

東京都麻布區東鳥居坂町十三番地

淺野 八郎



會社役員就任制限ニ関スル報告

昭和二十二年三月十三日財務審議所四八號ヲ以テ標記

ノ件御通告ヲ受ケテ之ヲ分御差圖ヨリ左記ノ通り御報

告申上ヨス

私カ現在就任中ノ會社役員ニ次ノ通りテアリマス

會社 名

會社ノ所在地

會社ノ資本金

事業ノ目的

地 位

就任月 日

會社ニ対スル出資額

辞任豫定日

株式會社淺野 本社

東京都麹町区三瓦内一丁目一

資本金五百萬圓

有價証券ノ取得利用其他

取締役

昭和十九年六月十九日

金貳拾四萬八千圓也

次固定時株主總會ノ日

昭和二十二年五月

以上通り御報告申上マス

裏面白紙

審判課
22.3.28
受付

昭和二十五年三月二十七日
株式会社整理委員会
委員長 笹山忠夫 敬
東京市芝区下町五丁目
茂野義夫

会社役員就任制限三箇条件

昭和二十五年三月十三日附整理審第四八號以下標記ノ件
御通達ヲ受ケテシテ御差圖ニヨリ左記通り御報告
申上ラス

私加現在就任中ノ会社役員ノ次ノ通りリデアリマス

会社名 株式会社浅野本社
所在地 東京都麹町区在四丁目

会社ノ資本金 金壹千五百萬圓也

事業ノ目的 有價証券ノ取得利ヲ其他

地位 監査役

就任ノ年月日 昭和二十五年十二月廿六日

会社ノ対シテ出資額 金貳拾四萬參千圓也

解任ノ豫定日 次回定時株主總會ノ日
(昭和二十五年五月)

右ノ通り御報告申上ラス

裏面白紙

昭和二十二年五月二十日

持株會社設立委員會
會長 笹山忠夫 殿

東京部 第五、一六
淺路 佃一 殿



會社役員就職物派二開スレ件一

新設の昭和三十二年五月十三日附登記簿第四八号の
以テ海運通有ニシ標記、件一記、通、海、航、業
申上ル

記

敬 具

現在少佐任中、會社役員ハ改、通、有、三、小

會社名

株式會社 淺路在社

會社、所在地

東京部 千代田区丸の内一、一〇

事業、目的

有價証券、取捨利用其地
代表取締役社長

地位

昭和十九年六月十九日

就任年月日

金額百貳拾萬、七千圓也

會社三訂之
定款額

次回の總會、日
(昭和二十二年五月)

以上

裏面白紙

昭和二十二年一月 日 東京部之區三田町指賣地

長 野 長



大塚入田

右 衛 門 山 田 敬

所有有價証券ノ内一部買却認可申請書

一 申請者ノ住所職業又ハ事業ノ種類及氏名同業又ハ名稱

東京部之區三田町指賣地

申請書 長 野 長 三



ニ株式、証書若クハ持分ノ種類、金額、数量及共ノ種類ニ對スル日分比別表ノ通り

三 計開ク父クヘキ行爲ノ内容、時期及之ヲ必要トスル事由

昭和二十一年度

第二期所得稅納稅額、指賣金千五百六圓四ノ納期ハ來ル一月三十

一日限りノ處現在銀行預金僅少ニシテ此レカ資金ハ不動産又ハ有價証券ヲ處分スルニ非ザレバ納付不能ユツキ右株式ヲ賣却スルモノナリ

賣却ノ時期ハ御認可アリ次第 (一月二十五日ノ見込)

同認可ヲ受クベキ行爲ノ相手方ノ住所、職業又ハ事業ノ種類及氏名又ハ尚書

東京部日本橋區地町一丁目一番地

有價証券買賣業、大東證券株式會社ヲ通シ賣却

裏面白紙

別 表

銘柄	株数	一 株		時 價	
		拂込額		總 額	
坂野セメント	新 200	20	00	4,000	00
小川製鋼	210	10	00	2,100	00
曹達工業	200	20	00	4,000	00
日之出汽船	1,450	15	00	21,750	00
同 新	242	12	00	2,904	00
常岩炭礦	120	25	00	3,000	00
關東電気工業	100	20	00	2,000	00
同 新	500	12	50	6,250	00
同 第二新	55	25	00	1,375	00
浦武炭道	200	20	00	4,000	00
日本鋼管	1,070	16	00	17,120	00
東洋信託工業	100	20	00	2,000	00
東武會社	125	20	00	2,500	00
帝國硝子	100	47	00	4,700	00
帝國銀行	新 100	12	50	1,250	00
計	4,852			100,059	00

裏面白紙

Soichiro ASANO

LIVING EXPENSE BUDGET FOR JANUARY, FEBRUARY & MARCH, 1947.

Soichiro Asano

Members of the family: 5

Number of employees : 8 (4 living with the family and 4 commuting)

	<u>January</u>		<u>February</u>		<u>March</u>	
	<u>Blocked Account</u>	<u>Cash</u>	<u>Blocked Account</u>	<u>Cash</u>	<u>Blocked Account</u>	<u>Cash</u>
Food Expense		2,200.00		2,200.00		2,200.00
Clothing Expense		70.00		70.00		70.00
Housing Expense	500.00	150.00	500.00	150.00	500.00	150.00
Salaries for Employees		2,630.00		2,630.00		2,630.00
Social Expense		300.00		300.00		300.00
Transportation & Communication Expense	300.00	200.00	300.00	200.00	300.00	200.00
Miscellaneous Expense	500.00	500.00	500.00	500.00	500.00	500.00
Total	1,300.00	6,050.00	1,300.00	6,050.00	1,300.00	6,050.00

Extraordinary Expense

Insurance Premium

Tax 4,640.00

97,832.00

裏
面
白
紙

Estimates of Living Cost

Ryozo ASANO

Item	January		February		March	
	Frozen	Cash	Frozen	Cash	Frozen	Cash
Food		1,700.00		1,700.00		1,700.00
Clothing Expense		100.00		100.00		100.00
Residence Expense	1,150.00		1,150.00		1,150.00	
Wages	200.00	1,300.00	200.00	1,300.00	200.00	1,300.00
Social Expenses		250.00		150.00		150.00
Communication Expense	200.00	150.00	200.00	150.00	200.00	150.00
Misc. Expense	200.00	450.00	200.00	450.00	200.00	450.00
Total	1,750.00	3,950.00	1,750.00	3,850.00	1,750.00	3,850.00
Extraordinary Expenditures	5,000.00	600.00	500.00	600.00	500.00	600.00
Interest on a loan		Unknown				
Tax	101,156.00			Unknown		

Note : A family of three. Four servants. (Two living-out)

signed: Ryozo Asano
Ryozo ASANO

裏面白紙

12.1.83 浅野八郎
 出立手帳

Family 5.
 Servants 3.

Estimate of Living Cost.
 1947

No. 13, Higashi-Tonizaka-cho
 Azabu-ku, Tokyo
 Hashiro Asano.

Month Item.	January		February		March	
	Frozen Deposit	Cash	Frozen Deposit	Cash	Frozen Deposit	Cash
Food Expenses		1,000		1,000		1,000
Clothing Expenses		300		300		300
Residence Expenses	500		500		500	
Wages of Servants		600		600		600
Social Expenses		50		50		50
Communication Exp.	300		300		300	
Miscellaneous Exp.	500	300	500	300	500	300
Extraordinary Exp. (including medical exp.)	1,500	1,500	1,500		1,500	
Sub total	2,800	2,250	2,800	2,250	2,800	2,250
To pay back a part of a debt (a loan)	20,000		20,000		20,000	
Insurance premium	400		0		360	
Interest on loan	2,200		2,200		2,200	
Misc. Taxes	72.875		41.287		0	
Sub-total	95,475		63,487		22,560	
Grand total	¥ 100,525⁰⁰		¥ 68,537⁰⁰		¥ 27,610⁰⁰	

裏面白紙

Estimates of Living Expenses
(Jan. Feb. March 1947)

Family 6 persons

Yoshio Asano

Expenses	January		February		March	
	Cash	Frozen payment	Cash	Frozen payment	Cash	Frozen payment
Food	¥2,000.-		¥2,000.-		¥2,020.-	
Clothing	300.-		200.-		150.-	
Residence	350.-	¥510.-	400.-		200.-	¥1,080.-
Wages	800.-		800.-		550.-	
Social	200.-		200.-		250.-	
Communication & Transportation	250.-		300.-		250.-	
Misc. Expenses	400.-		400.-		400.-	
Sub-total	¥4,300.-	¥510.-	¥4,300.-		¥3,820.-	¥1,080.-
Misc. Extraordinary Expenditures (Medical Expenses)	150.-		150.-			
Interest on Debt Tax						
Total:-	¥4,450.-	¥510.-	¥4,450.-		¥3,820.-	¥1,080.-

Signed: Yoshio Asano
YOSHIO ASANO

裏面白紙

昭和二十二年 月 日

持株會社整理委員會
委員長 笹山忠夫 殿

淺野總一郎

委員會指示書類受領ノ件

左記委員會指示書類正ニ受領致シマシタ。御指示ノ趣承知致シマシタ故請書ヲ提出致シ

マス

記

三月十三日附委員會指示第十八號	所有財產ニ關スル件
第十九號	財產讓受ニ關スル件
第二〇號	所有財產ノ處分ニ關スル件

以上

裏面白紙

昭和二十二年 月 日

持株會社整理委員會
委員長 笹山忠夫 殿

淺野義夫

委員會指示書類受領ノ件

左記委員會指示書類正ニ受領致シマシタ。御指示ノ趣承知致シマシタ故謄書ヲ提出致シ
マス

記

三月十三日附委員會指示第十八號	所有財產ニ關スル件
第十九號	財產讓受ニ關スル件
第二〇號	所有財產ノ處分ニ關スル件

以上

裏面白紙

昭和二十二年四月二十二日

成野良三

持株會社整理委員會

委員長 笹山忠夫 殿

委員會指示書類受領ノ件

左記委員會指示書類正ニ受領致シマシタ。御指示ノ趣承知致シマシタ故請書ヲ提出致シ

マス

記

三月十三日附委員會指示第十八號

所有財産ニ關スル件

第十九號

財産讓受ニ關スル件

第二〇號

所有財産ノ處分ニ關スル件

以上

裏面白紙

昭和二十二年 四月 十五日

持株會社整理委員會
委員長 笹山忠夫 殿

淺野八郎

委員會指示書類受領ノ件

左記委員會指示書類正ニ受領致シマシタ。御指示ノ趣承知致シマシタ故請書ヲ提出致シ
マス

記

三月十三日附委員會指示第十八號	所有財產ニ關スル件
第十九號	財產讓受ニ關スル件
第二〇號	所有財產ノ處分ニ關スル件

以上

裏面白紙

裏面白紙

51

勳 隆 彦 明 信 集 (除原價証券及預貯金)
(所用有 茂野義夫)

品名	名称	形状	数量	原價	現在使用状況	処分	所在場所	番号事項
要領冷灰庫			1包	4,500	使用		手許	種子1499,5- 九二番印 一部送野軍備
応接用用下			1巻	3,100	"		"	
伏 籠			2枚	300	"		"	
書 函			11点	3,180	"		"	
枕本 湯作 美人			1点	500	"		"	
南凡 湯作 色紙			1点	600	"		"	
一折 銀屏凡			1点	200	"		"	
多 屏屏凡			1点	250	"		"	
武山 湯作 狐			1点	250	"		"	
河合 湯作 虎			1点	200	"		"	
湯見 湯作 青			1点	500	"		"	
湯見 湯作 青			1点	250	"		"	
湯見 湯作 青			1点	350	"		"	
湯見 湯作 青			1点	80	"		"	
骨 董			7点	690	"		"	
箱		箱	1点	360	"		"	
箱		箱	1点	300	"		"	
箱		箱	1点	200	"		"	
箱		箱	1点	250	"		"	
箱		箱	1点	100	"		"	
箱		箱	1点	500	"		"	
箱		箱	1点	280	"		"	
金庫			1部	1,500	"		"	
表 裏 用 器 具 式			一式	5,000	"		"	
書 籍			全集	1,500	"		"	

不動産明細表

表二

(所有 浅野義夫)

所在地	種別	構造	棟数	単価	延坪	取得価格	現在額	現在使用	備考
東京都港区下高輪町	土地		1棟	1坪	264坪	29,000円	28,429 (積込)	22坪小建	新築建物の為取得期10年申請
"	家屋		1棟	92坪	92坪	45,000円	8,147 (積込)	積込9坪	
神奈川県 茅山地区内	土地		1棟	1坪	287坪	8,320円	101,088 (積込)	92坪小建	
"	家屋		1棟	36坪	36坪	19,000円	5,548	建坪=積込	売却止貯蔵積込無生法要 =売却し給し
							23,104		

裏面白紙

現金及預貯金明細表

(所有者 淺野 天)

第三表

預金種別	昭和21年11月10日現在		昭和22年8月12日現在		合 計	異動表	参考事項
	額	高	第一封銀	第二封銀			
埼玉銀行東京支店 普通預金	3,355	77	3,355	77	3,355	77	
三和銀行内支店 当座	57,027	64	6,228	90	70,053	77	25,255.03
帝國銀行内支店 〃	41,623	38	15,000	00	1,623	38	257,000.00
西宮郵便局 郵便貯金	190	00	190	00	190	00	
富田市立 〃 貯金	7,650	00	7,650	00	7,650	00	
白金 〃 〃 貯金	95	00	95	00	95	00	
東武池袋比 〃 郵便局 郵便貯金	459	00	459	00	459	00	
東京貯金局 〃	300	00	300	00	300	00	
東京中央郵便局 〃 郵便貯金	18,660	00	18,660	00	18,660	00	
〃 〃 〃 郵便貯金	29,401	64	15,000	00	14,401	64	29,401.64
〃 〃 〃 〃	1,153	00	1,153	00	1,153	00	
現金	3,000	00	3,000	00	2,000	00	25,000.00
合 計	156,915	43	68,916	79	88,078	79	83,704.64
							25,255.03

昭和二十三年四月一日
持務會社整理委員會
整理部審查課長殿

添附簿一部

拜啓 昨者 昭和二十三年三月廿六日附 整理部第五
号ニテ 御照會有之由 職業又ニ 事務者 調査
ノ件ハ 小生 該書ニ 取テ 照之由 向此 破紙
取生申上由
先ハ 申上 此迄

敬 白

審査課
22.6.20
受付

裏面白紙

昭和二十二年四月十日

持株會社理事委員會
兼世員長 世山中史 敬

昭和二十二年三月廿六日附 野山會社 五二〇号 御照會
一件 取記ノ通り 御報告 〆〆〆

後 野山會社
課長 野山 〆〆〆

一 債權 〆〆〆
一 債務 〆〆〆

内譯	債權者	金額	備考
借入金	帝國生命保險會社	三三,二〇〇.〇〇	
昭和三十二年三月廿六日附 野山會社 五二〇号 御照會		九七,八三九.〇〇	
昭和三十二年三月廿六日附 野山會社 五二〇号 御照會		九八,〇九四.〇〇	
昭和三十二年三月廿六日附 野山會社 五二〇号 御照會		九一,八一〇.〇〇	
昭和三十二年三月廿六日附 野山會社 五二〇号 御照會		六七,〇〇〇.〇〇	
昭和三十二年三月廿六日附 野山會社 五二〇号 御照會		二六,八〇三.〇〇	
昭和三十二年三月廿六日附 野山會社 五二〇号 御照會		九〇	
昭和三十二年三月廿六日附 野山會社 五二〇号 御照會			
昭和三十二年三月廿六日附 野山會社 五二〇号 御照會			
昭和三十二年三月廿六日附 野山會社 五二〇号 御照會			

共同會社
野山會社
〆〆〆

裏面白紙

裏面白紙



勤産明細表 (除自領部及預貯金)
(所有資産部 第一節)

品名	数量	原価	現在使用状況	残存数量	折込価格	備考
帽子	2	1,400	使用中		折	
帽子掛し	1	500	"		"	
電話機	4	1,000	"		"	
丸	1	500	"		"	
子	1	200	"		"	
三角簿	1	300	"		"	
子	1	2,500	"		"	
口	8	1,600	"		"	
金庫	1	3,000	"		"	
貯蔵庫	1	5,000	"		"	
合計	1	2,100	"		"	
合計	1	2,500	"		"	
合計		20,000				

備考

昭和二十一年一月十九日
昭和二十二年一月十二日

審査課
22.20
交付

不動産明細表

昭和二十一年一月十九日
昭和二十二年三月十二日
異動あり

表二第

（所有者） 淺野徳一郎

所在地	種類	構造	棟数	半棟	延坪	取得価格	財産税 課税価格	地租 額	登記簿 備考
神奈川県藤沢市一色	住宅	木造			81坪73	不明	43,920	使用巾	
港工区分所五,二六	倉庫	鉄筋コンクリ			217		460,000		近田銀行 貸付金
港工区分所五,一一	倉庫				116.57		25,461		借入金
港工区分所五,一三					118.25		26,133		借入金
港工区分所五,一四					311.83		68,914		借入金
港工区分所五,一五					109.02		24,093		借入金
港工区分所五,一六					106.24		23,479		借入金
港工区分所五,一七					2780.49		650,634		借入金
港工区分所五,一八					6.45		1,316		借入金
港工区分所五,一九					1253.55		260,738	新貸貸	
港工区分所五,二〇					804.50		20,917	使用巾	
港工区分所五,二一					983.20		25,565		
港工区分所五,二二					1101.51		28,639		
港工区分所五,二三					820.02		21,580		
港工区分所五,二四					4785.84		124,431		
港工区分所五,二五					1649		42,874		
神奈川県藤沢市川崎町下石					127.12		15,175		
港工区分所五,二六					578.23		63,605		
港工区分所五,二七					20.18		149		
港工区分所五,二八					4.14		198		
港工区分所五,二九					5.23		18		
港工区分所五,三〇					1.18		13		
計							1928,152.-		

裏面白紙



現金及預貯金明細表 昭和二十一年一月十九日

(所有者 張野徳一 氏)

第三表

預金	種別	自由及 封鎖 別	金額	参考事項
現金		自由	2,000.00	
埼玉銀行	普通	"	1,716.24	
帝國銀行	普通	"	22,332.43	
三菱銀行	普通	"	7,415.07	
支田銀行	普通	"	0	
三和銀行	普通	"	0	
帝國銀行	普通	"	300,000	
支田貯蓄銀行	普通	"	110.54	
"	普通	"	306.23	
支田銀行	定期	"	43,000.00	
帝國銀行	普通	"	760.80	
郵便貯金	普通	"	1,500.00	
"	普通	"	790.50	
"	普通	"	401.12	
"	普通	"	228.51	
"	普通	"	131.94	
"	普通	"	14,250.00	
"	定期	"	300.00	
"	普通	"	1.00	
計			62,844.48	

現金及預貯金明細表

昭和二十一年一月十九日

第三表

所有者 梁野徳一郎

科目	種別	自由第一種別	金額	存貯事項
現金		自由	2,000.00	
東京支店	普通		1,716.34	
第一支店			22,332.73	
三井支店			7,415.07	
日本銀行			0	
三井銀行丸の内支店	普通		0	
帝國銀行丸の内支店	普通		3,000.00	
安田貯蓄銀行王子支店			110.54	
			306.23	
安田銀行	定期		4,300.00	
帝國銀行丸の内支店			760.80	
郵便貯金	普通		1,500.00	
			790.50	
			401.12	
			228.51	
			131.94	
			14,280.00	
			520.00	
	普通		1.00	
	計		62,844.78	

審査 22.5.30 梁

昭和二十二年七月一日
委員會指示第三九號ノ六七

審査課長殿

持株會社整理委員會
委員長 笹山忠夫

沼野總一郎殿

マ譲受財産指示ニ關スル件

昭和二十二年三月十三日附本委員會指示第十九號ニ基キ別紙記載貴殿所
有財産ヲ本委員會ニ譲渡スヘキコトヲ指示致シマス

裏面白紙

昭和二十二年七月一日
委員會指示第第九號ノ六八

審查課長殿

持株會社監理委員會
委員長 笹山忠夫



復 號 總 一 部 課

引渡財源指示ニ關スル件

昭和二十一年勅令第二三三號持株會社監理委員會令ニ基キ別紙記載所
有財源ヲ本委員會ニ引渡スヘキコトヲ指示致シマス

裏面白紙

引渡ヲ受ケル財産

銘柄	株数	株額
會陽汽船株式會社新株式 (貳五〇〇)	二七八	九、四五〇・〇〇
三愛重工業株式會社新株式 (貳五〇〇)	貳五五	六、三七五・〇〇
日之出汽船株式會社新株式 (貳五〇〇)	壹〇〇	三、〇〇〇・〇〇
株式會社三井本社新株式 (貳五〇〇)	貳〇〇	五、〇〇〇・〇〇
三井礦山株式會社新株式 (貳五〇〇)	貳〇〇	五、〇〇〇・〇〇
株式會社帝國銀行第二種株式 (貳五〇〇)	貳〇〇	五、〇〇〇・〇〇
大日本航運株式會社第一種株式 (貳五〇〇)	貳〇〇	五、〇〇〇・〇〇
帝國興業株式會社株式 (壹五〇五〇)	一、〇六八	三、八八五・五〇〇
計	一、〇七〇	四、三〇〇・六九〇

拂込金額

九、四五〇・〇〇
六、三七五・〇〇
三、〇〇〇・〇〇
五、〇〇〇・〇〇
五、〇〇〇・〇〇
五、〇〇〇・〇〇
五、〇〇〇・〇〇
三、八八五・五〇〇
四、三〇〇・六九〇

裏面白紙

昭和二十二年七月一日
委員會指示第三九號ノ六九

持株會社整理委員會

委員長 笹山忠夫

幹事 長 殿

淺野良三 殿



ハ 譲受財産指示ニ關スル件

昭和二十二年三月十三日附本委員會指示第十九號ニ基キ別紙記載貴殿所
有財産ヲ本委員會ニ譲渡スヘキコトヲ指示致シマス

裏面白紙

受附産

備 付 (拂込額)

株 名	数 量	拂込金額
小倉製糖株式会社(五〇・〇〇)	肆、〇〇〇	壹、五〇〇・〇〇
會津製糖株式会社(五〇・〇〇)	壹、〇〇〇	壹、〇〇〇・〇〇
日之出汽船株式会社(五〇・〇〇)	肆、四〇〇	七、壹〇〇・〇〇
日本信託株式会社(五〇・〇〇)	壹、〇七〇	五、三〇〇・〇〇
東京洋園株式会社(五〇・〇〇)	行	五〇〇・〇〇
小倉井筒製糖株式会社(五〇・〇〇)	行	五〇〇・〇〇
東寶株式会社(五〇・〇〇)	壹、〇〇〇	五、〇〇〇・〇〇
東亞製糖株式会社(五〇・〇〇)	六、八	三、四〇〇・〇〇
徳見商社株式会社(五〇・〇〇)	貳、〇〇〇	五、〇〇〇・〇〇
株式會社帝國ホテル(五〇・〇〇)	壹、〇〇〇	五、〇〇〇・〇〇
新日本生命株式会社(五〇・〇〇)	壹、〇〇〇	五、〇〇〇・〇〇
株式會社淺野平井株式会社(五〇・〇〇)	六、五〇〇	六、五〇〇・〇〇
淺野物産株式会社(五〇・〇〇)	五、〇〇〇	六、六〇〇・〇〇
淺野同族株式会社(五〇・〇〇)	三、五〇〇	五、五〇〇・〇〇
池田興業株式会社(五〇・〇〇)	壹、九〇〇	壹、九〇〇・〇〇
計	壹、四七五	貳、六五〇・九〇〇・〇〇

出資証券

株 名	数 量	金額
合資會社三井物産株式會社	計	壹、九〇〇・〇〇〇・〇〇
計	壹、四七五	三、〇四〇・九〇〇・〇〇

裏面白紙



昭和二十二年七月一日
委員會指示第第九號ノ七〇

審查課長殿

符林會社發通委員會
委員長 佐山忠次

淺野良三殿

引渡前係指示ニ關スル件

昭和二十一年勅令第二三三號持社會理委員命令ニ於キ別紙記載事項
有前記ヲ本委員會ニ引渡スヘキコトヲ指示致シマス

裏面白紙

引渡ヲ受ケル財産

銘柄 (拂込法)

日本セメント株式会社第二新株式 (簿〇・〇〇)
 日之出汽船株式会社新株式 (簿五・〇〇)
 關東電氣工業株式会社第一新株式 (簿五・〇〇)
 關東電氣工業株式会社第二新株式 (簿五・〇〇)
 南武鐵道株式会社新株式 (簿〇・〇〇)
 株式會社帝國銀行第二新株式 (簿五・〇〇)
 鐵道證券株式会社新株式 (簿七・五〇)
 新日本製鐵株式会社新株式 (簿五・五〇)
 帝國製鐵株式会社新株式 (簿五・五〇)

枚数

簿〇〇
 簿四〇
 五五
 五〇〇
 〇〇〇
 〇〇〇
 〇〇〇
 五〇〇
 〇五〇
 五〇五〇

拂込金額

六、〇〇〇・〇〇
 八、五七五・〇〇
 〇、〇七五・〇〇
 六、〇五〇・〇〇
 八、〇〇〇・〇〇
 〇、〇五〇・〇〇
 〇、七五〇・〇〇
 六、〇五〇・〇〇
 四七、〇〇六・〇〇
 八八、七五六・〇〇

裏面白紙

昭和二十二年七月一日
委員會指示第三九號ノ七一

審査課長殿

持株會社整理委員會

委員長 笹山忠夫



淺野義夫 殿

ニ譲受財産指示ニ關スル件

昭和二十二年三月十三日附本委員會指示第十九號ニ基キ別紙記載貫藏所
有財産ヲ本委員會ニ譲渡スヘキコトヲ指示致シマス

裏面白紙

録
 受
 財
 産
 (勘込額)

株式会社谷林園株式会社 (壹〇〇〇・〇〇〇)
 株式会社工藤株式会社 (五〇・〇〇〇)
 株式会社新野本株式会社 (壹〇〇〇・〇〇〇)
 浅野物産株式会社 (五〇・〇〇〇)
 浅野同族株式会社 (壹〇〇〇・〇〇〇)
 浅野興業株式会社 (五〇・〇〇〇)

株	数	勘込金額
株	壹	壹、〇〇〇・〇〇〇
株	壹	五、〇〇〇・〇〇〇
株	九八〇	九八〇、〇〇〇・〇〇〇
株	四、壹貳〇	四〇六、壹五〇・〇〇〇
株	貳、貳八六	貳、貳八六、〇〇〇・〇〇〇
株	五八八	貳九、四〇〇・〇〇〇
株	八、〇七八	八、〇七、五五〇・〇〇〇

裏面白紙



昭和二十二年七月一日

委員會指示第九號ノ七一

持株會社 監理委員會

委員長 眞山 忠夫

審査課長 殿

後 野 義 夫 殿

一 引渡出產指示ニ關スル件

昭和二十一年勅令第三三三號持株會社監理委員會令ニ基キ別紙記載貴塚所
在出產ヲ本委員會ニ引渡スヘキコトヲ指示致シマス

裏面白紙

引渡ヲ受ケル財産

銘 詞 (拂込額)

日之出汽船株式會社新株式 (資本 〇〇〇)
 日本セメント株式會社第一新株式 (資本 〇〇〇)
 關東實業株式會社第一新株式 (資本 〇〇〇)
 株式會社帝國銀行第二新株式 (資本 〇〇〇)
 實業株式會社株式 (資本 〇〇〇)

數 量
 六六
 〇〇〇
 八
 〇〇〇
 四、五七
 四、九

拂込金額
 六、六五〇・〇〇
 〇、〇〇〇・〇〇
 〇、〇七五・〇〇
 〇、〇五〇・〇〇
 七〇、八六六・〇〇
 七八、八四四・〇〇

計

裏面白紙

昭和二十二年七月一日
委員會指示第三九號ノ七三

審查課長殿

持株會社整理委員會
委員長 笹山忠夫

渡野八郎殿

マ 讓受財産指示ニ關スル件

昭和二十二年三月十三日附本委員會指示第十九號ニ基キ別紙記載貴處所
有財産ヲ本委員會ニ讓渡スヘキコトヲ指示致シマス

裏面白紙

昭和二十二年七月一日
委員會指示第九號ノ七四

待檢會評議委員會

委員長 尾山 忠夫

兼査課長 殿

渡野 八郎 殿



へ引渡可産指示ニ關スル件

昭和二十一年聯合第二三三號可産會社監事委員會ニ送付別紙龍嶽賣渡所
有可産ヲ本委員會ニ引渡スヘキコトヲ指示致シマス

裏面白紙

引渡ヲ受ケル財産

名 額 (額込額)

高橋炭田株式會社新株式 (資款・五〇) 圓
廣瀬製糖株式會社株式 (資五・五〇)

計

數 目

四、八七〇 株
四、〇五〇 株

額込金額

六、〇〇〇・〇〇 圓
六〇、〇〇六・〇〇
六六、〇〇六・〇〇

裏面白紙

證券法第三條

昭和二十二年七月二十五日

證券局長

審査課長

殿

マ指定者簿野越一部、野越良三、野野田夫の譲受財産指示書訂正ノ件
ニ御返シ致シマシタ猶懸留審定ノ指示書中左ノ通り更正カアリマシタカラ御訂正下サイ。

記

マ指定者簿野越一部(表頁會指示第三九號ノ六七)

正

誤

イ、益ヶ谷林園株式會社株式

益ヶ谷林園株式會社株式

ロ、ろ泥大東亞域争國庫債券

貳、〇〇〇。〇〇

株券

貳、五〇〇。〇〇

株券

五、〇〇〇。〇〇

株券

五、〇〇〇。〇〇

マ創設ス、經ツテ公債計

八四、六〇〇。〇〇トナル

裏面白紙

三浦重良三 (職員會館本館三九三ノ六九)

正

東亞書院工務株式會社

三浦重良三 (職員會館本館三九三ノ六九)

正

三浦重良三 (職員會館本館三九三ノ六九)

三浦重良三 (職員會館本館三九三ノ六九)

正

正

三浦重良三 (職員會館本館三九三ノ六九)

裏面白紙

所有株式の持分額が1,000,000円以上の者

表 1
Table No. 1

(Concern of Securities of Valued
at more than ¥ 1,000,000)

(Unit: 10,000)

氏名 (Name)	氏名 (Relation)	性別 (Sex)	年齢 (Age)	所有株式の持分額 (Securities)			備考 (Remarks)
				株式 (Stocks)	出資 (Subscription)	合計 (Total)	
佐藤 一雄 Sato Ichio	父 Head of family	男 M	64	2,865	222	3,148	
佐藤 三郎 Sato Saburo	次子 Younger brother of Sato Ichio	男 M	33	273	14	1,397	

裏面白紙

日本ノ株式及持分ノ有者ノ名簿

持分家
No. 1

(Persons who own over 10% of the stocks
or partnership interest of Corporations
or Partnerships.)

(0.001,000)

姓名 (name)	肩書 (position)	性別 (sex)	年齢 (age)	株式 (Stocks)		持分 (Partnership)		備考 (Remarks)
				株主 (No. of Subscribers)	持分額 (Amount held in)	持分 (No. of Shares)	金額 (Amount)	
池田 勇	社長 (Head of Faculty)	男	64	1	2,227			

裏
面
白
紙

1

3

5

土地所有権者名簿

表 第 3 号
No. 3

owners of land of over 5,000 tobu
or buildings of over 500 tobu

氏名 (Name)	氏名 (Name)	性別 (Sex)	年齢 (Age)	土地 (Land)		合計 (Total)	建物 (Building)	備考 (Remarks)
				所有 (Land for house use)	其 (Other Land)			
佐藤 清	田	男	54	5,834	293	7,007	217	同人名簿ノ付録第1号 1934年ナリ

裏面白紙

會社役員及び職員名簿

(Persons who have served as staff of Corporations or other organizations from 1937 to 1947)

佐野 家

No. 4

役員及び職員名簿

姓 名 (Name)	親 屬 氏 名 (Relation)	年 齢 (Age)	会 社 役 員 (President)	会 社 役 員 (Director)	監 査 員 (Auditor)	其 他 (Others)	計 (Total)	備 考 (Remarks)
佐野 一三郎		男						
Seichiro Asano		64	40	15	5	-	60	
佐野 一三郎	第一子 The first son	男						
Kanoharu Asano	son Seichiro	32	-	1	-	-	1	
佐野 良三	第二子 Younger brother of Seichiro	男						
Ryome Asano	second son	39	22	40	5	6	73	
佐野 良一	第三子 The first son of Ryome	男						
Yoshikazu Asano	third son	31	-	1	-	-	1	
佐野 八郎	第四子 Younger brother of Seichiro	男						
Hachiro Asano	fourth son	37	15	14	2	-	31	
佐野 三郎	第五子 Younger brother of Seichiro	男						
Sanjiro Asano	fifth son	33	-	12	4	-	19	
佐野 善一		男						
Yoshikazu Asano		36	1	6	-	-	7	
佐野 善一		男						
Seichiro Asano		67	-	4	1	-	5	

裏面白紙

No. 5

綜合表
(Summarized table)

有力日商家族名

powerful persons of Japanese family

(Yen, 1,000)

姓名 (Name)	性別 (Sex)	年齢 (Age)	所有株式額 (Acquisition)	株式の形式及持分 (Form of the stock or shareholding interest)		所有不動産 (Immovable property) (Yen, 1,000)	役員歴 (Staff career of the comp.) (No. of comp.)	備考 (Remarks)
				株数 (No. of comp.)	金額 (Amount)			
淺野 一郎 Asano Ichiro	男 M	64	3,142	1	2,227	7,304	60	不詳。浅野家所有物 僅一印持分-50%
淺野 良三 Asano Ryohei	男 M	59	1,377	-	-	1,076	80	
淺野 八郎 Asano Hachiro	男 M	57	891	-	-	2,068	72	
淺野 隆夫 Asano Takio	男 M	53	684	-	-	573	10	

裏面白紙

家名	姓	名	性別	生年月日	現住所 (管轄府県)	職業
〇	徳	積	男	明治三三・三三	高田町二九一	無職
〇	徳	積	女	明治三三・三三	高田町二九一	無職
〇	徳	積	男	明治三三・三三	高田町二九一	無職
〇	徳	積	女	明治三三・三三	高田町二九一	無職
〇	徳	積	男	明治三三・三三	高田町二九一	無職
〇	徳	積	女	明治三三・三三	高田町二九一	無職
〇	徳	積	男	明治三三・三三	高田町二九一	無職
〇	徳	積	女	明治三三・三三	高田町二九一	無職
〇	徳	積	男	明治三三・三三	高田町二九一	無職
〇	徳	積	女	明治三三・三三	高田町二九一	無職

裏面白紙

有價證券明細表

List of Securities

(昭和二十一年十二月二十日現在)

別紙二

所有者名	銘柄		数量	金額	枚数	銘柄								備考
	Description	名称				種類	数量	枚数	数量	枚数	数量	枚数	数量	
持株者名	日本名	英名	数量	金額	枚数	数量	枚数	数量	枚数	数量	枚数	数量	枚数	備考
後野徳一	浅野製紙	U.Sawa Hanshi Paper	2,237	2,237,000	1	2,237	1							
"	日本鋼管	Nippon Kōkan	50	5,000	19	100	19							
"	日本鑄造	Yippon Chūzō	50	624	30	624	30							
"	日本火工	Nippon Fūmei Kōgō	50	1,200	55	1,200	55							
"	東亜製鋼	Tōa Seikō	50	210	5	210	5							
"	金陽汽船	Kin'yō Kisen	50	84	12	84	12							
"	" (新)	" (New)	25	378	18	378	18							
"	共同興業	Kyōdō Kōgyō	50	1,500	24	1,500	24							
"	大東証券	Dai-tō Shōken	50	300	14	300	14							
"	尼崎製鋼	Amagasaki	50	240	8	240	8							
"	三菱重工業	Mitsubishi Seisakō	25	255	1	255	1							
"	日立造船	Hitachi Kōzō	50	100	1	100	1							
"	保土谷工	Hodogaya Kōgō	1,000	1,000	1	1	1							
"	小倉工	Koganei Kōgō	500	500	1	1	1							
"	東京工	Tōkyō Kōgō	500	2,000	4	4	4							
"	那須工	Nasu Kōgō	500	2,000	4	4	4							
"	南武鉄道	Nankai Tetsudō	50	200	4	200	4							
"	日本信託	Nippon Hōsoku	50	3,080	64	3,080	64							
"	三菱電機	Mitsubishi Denki	50	2,000	16	2,000	16							
"	三井物産	Mitsui Bussan Kaisha	50	200	4	200	4							
"	" (新)	" (New)	25	200	1	200	1							
"	三井物産	Mitsui Bussan Kaisha	50	150	3	150	3							
"	三井物産	Mitsui Bussan Kaisha	25	200	2	200	2							
"	帝國銀行	Teikoku Bank	250	12,500	20	1,000	20							
"	日本電気	Nippon Denki	50	1,000	100	1,000	100							

裏面白紙

別紙二

(昭和二十一年三月二十日現在)

加

新刊名	Description 日本語 Name English	数量	金額	枚数	Location								特 記	備 考	
					数量	金額	枚数	数量	金額	枚数	数量	金額			枚数
浅野總一	大口至航産 Daikinpu Isokai	25	100 4000	2.500-	2	100	2								
	会理録 Aizai Kogyo	50	700	35.000-	31	700	34								
浅野4以下	浅野手紙 Asano Henshu	1000	448	448.000-	1	448	1								
	五子製紙 Giji Seisaku	50	105	5.250-	24	105	24								
	樺太工業 Kwantan Kogyo	50	5	250-	1	5	1								
	小陽印刷 Sanyo Inryaku	50	5	250-	1	5	1								
	荻田心一 Tatehira Shinichi	50	52	2.600-	5	52	5								
	南東航電 Kanto Haisen	50	290	14.500-	13	290	13								
	関東製紙 Kanto Seisaku	50	150	7.500-	15	150	15								
	—	12	100	1.250-	2	100	2								
	浅野4社 Asano Cement	50	30	1.500-	3	30	3								
	— (株)	30	310	6.300-	3	310	3								
	— (株)	22	10	2.250-	1	10	1								
	日産製紙 Nissan Seisaku	50	176	8.800-	41	176	41								
	重信製鋼 Jishu Seiko	50	26	1.300-	17	26	17								
	経理簿工業 Tei Keisaku	50	200	10.000-	20	200	20								
	帝國化工 Teikoku Kagaku	50	57	2.850-	8	57	8								
	—	25	100	500-	8	57	8								
	常盤炭石 Joze Tanaka	50	72	3.600-	5	72	5								
	—	12	72	900-	5	72	5								
浅野一社	浅野手紙 Asano Henshu	1000	895	895.000-	1	895	1								
	浅野4社 Asano Cement	22	10	2.250-	1	10	1								
浅野二社	浅野手紙 Asano Henshu	1000	895	895.000-	1	895	1								
	浅野4社 Asano Cement	22	10	2.250-	1	10	1								
浅野五社	浅野手紙 Asano Henshu	1000	895	895.000-	1	895	1								
	浅野4社 Asano Cement	22	10	2.250-	1	10	1								

裏面白紙

有價證券明細表

List of Securities
(昭和二十一年十二月三十一日現在)

別紙二

所有者名	銘柄		数量	金額	枚数	銘柄			備考
	日本名	英名				種類	数量	金額	
	Japanese Name	Name in English	Quantity	Amount	No. of Cert.	種類	数量	金額	枚数
浅野孝子	浅野存礼	Asano Honsu	895	895.000	1	新債	895	1	
—	浅野セメント	Asano Cement	10	225	1	新債	10	1	
浅野忠男	浅野存礼	Asano Honsu	895	895.000	1	新債	895	1	
—	浅野セメント	Asano Cement	10	225	1	新債	10	1	
浅野一治	浅野セメント	Asano Cement	200	4500	2	新債	200	2	
浅野總一郎	五合利公債		17	170.000	17	公債	17	17	2種 782,800.00
—	市営公債		25	12,800	25	公債	25	25	
浅野總一郎	東京地方公債		10	10,000	10	公債	10	10	2種 100,000.00
浅野總一郎	東京地方公債		4	40,000	4	公債	4	4	
—	輕井澤地方公債		6	3,000	6	公債	6	6	
—	—		12	12,000	12	公債	12	12	
—	—		3	15,000	3	公債	3	3	
—	—		2	20,000	2	公債	2	2	

裏面白紙

(別紙三) 不動産明細書 (昭和二十二年十月二十日現在)

所有権者	所在地	種類	用途	面積	取得年月	取得価格	現在価格	備註	他
渡辺 一郎	東京都港区	宅地	住宅	563	昭和19年	84,450			合上
渡辺 一郎	東京都港区	家屋	木造	67		59,000			合上
渡辺 一郎	東京都港区	宅地		6,729		919,370		一部貸家	合上
渡辺 一郎	東京都港区	家屋	能登加納	217		468,000		信託	合上
渡辺 一郎	東京都港区	宅地		705		70,500			合上
渡辺 一郎	東京都港区	宅地		212		21,200			合上
渡辺 一郎	東京都港区	宅地		41		3,280			合上
渡辺 一郎	東京都港区	宅地		8,281		47,919			合上
渡辺 一郎	東京都港区	宅地		117		1,170			合上
渡辺 一郎	東京都港区	宅地		11,420		34,260			合上
渡辺 一郎	東京都港区	宅地		30		90			合上
		現	宅地	7,397					
		現	宅地	2,63					
		現	宅地	2,84					
		現	宅地	1,608					

(別代四) 現金 以 現 打 金 則 烟 兼

所有者名	種	備	金
淺野傳一	瑞玉 東京支店	現金	2000.00
"	三友 丸の内支店	當座	1470.34
"	三友 丸の内支店	當座	1204.40
"	三友 丸の内支店	當座	2000.00
"	三友 丸の内支店	當座	2233.00
"	三友 丸の内支店	當座	9881.00
"	三友 丸の内支店	當座	13799.00
"	三友 丸の内支店	當座	110.00
"	三友 丸の内支店	當座	306.00
"	三友 丸の内支店	當座	6299.00
"	三友 丸の内支店	當座	760.00
"	三友 丸の内支店	當座	1500.00
"	三友 丸の内支店	當座	790.00
"	三友 丸の内支店	當座	401.00
"	三友 丸の内支店	當座	228.00
"	三友 丸の内支店	當座	131.00
"	三友 丸の内支店	當座	250.00
"	三友 丸の内支店	當座	14000.00
"	三友 丸の内支店	當座	3000.00
"	三友 丸の内支店	當座	3000.00
淺野傳一	瑞玉 東京支店	現金	500.00
"	三友 丸の内支店	當座	209.00
"	三友 丸の内支店	當座	9638.00
"	三友 丸の内支店	當座	6583.00
"	三友 丸の内支店	當座	5899.87
"	三友 丸の内支店	當座	120.00
"	三友 丸の内支店	當座	901.00
"	三友 丸の内支店	當座	424.00
"	三友 丸の内支店	當座	2000.00
"	三友 丸の内支店	當座	75.00
"	三友 丸の内支店	當座	18582.00
"	三友 丸の内支店	當座	500.00
"	三友 丸の内支店	當座	735.00
"	三友 丸の内支店	當座	15077.73
淺野傳一	瑞玉 東京支店	現金	500.00
"	三友 丸の内支店	當座	89.85
"	三友 丸の内支店	當座	11962.40
"	三友 丸の内支店	當座	2275.07
"	三友 丸の内支店	當座	62.23
"	三友 丸の内支店	當座	300.00
淺野傳一	瑞玉 東京支店	現金	500.00
"	三友 丸の内支店	當座	97.68
"	三友 丸の内支店	當座	69.33
"	三友 丸の内支店	當座	2000.00

裏面白紙

家族姓名	性別	生年	生月	生日	現住所(電話番)	職業
三等親 ○川崎 幸久子	女	大正十一年三月				無職
三等親 ○馬 振 子	男	明治三十四年五月				無職
○川崎 和子	女	明治四十四年六月			東京都目黒区中目黒一ノ七三〇	無職
○川崎 和子	女	明治四十四年五月				無職
三等親 ○川崎 和子	女				東京都目黒区山下二二三三	無職

別紙二

有價證券明細表

(昭和二十一年十二月三十日現在)

210

所有者名	銘柄	Description	数量	金額	株数	場所		備考
						年	月	
銘柄	名称	数量	金額	株数	場所	備考	備考	
浅野 宗三	浅野水泥	Asano Cement Co.	200	6,000.00	2	200	2	50.00 40.00
"	小倉製鉄	Kobayashi Steel Works	210	10,500.00	21	210	21	50.00 50.00
"	会津製鉄	Aizumi Steel Co.	200	10,000.00	2	200	2	50.00 50.00
"	三井物産	Mitsui Bussan Kaisha	1,430	7,150.00	53	1,430	53	50.00 50.00
"	"	"	25.00	8,675.00	37	262	37	50.00 25.00
"	常盤製鉄	Jozei Steel Co.	120	6,000.00	4	120	4	50.00 25.00
"	東北製鉄	Tohoku Steel Works	100	5,000.00	10	100	10	50.00 50.00
"	"	"	12.50	6,250.00	10	500	10	50.00 12.50
"	"	"	25.00	1,250.00	10	55	10	50.00 25.00
"	南武鉄道	Nambu Railway Co.	200	8,000.00	4	200	4	50.00 25.00
"	日本製鉄	Japanese Steel Works	1,070	5,350.00	26	1,070	26	50.00 50.00
"	三井物産	Mitsui Bussan Kaisha	100	5,000.00	1	100	1	50.00 26.85
"	東京海上	Tokyo Marine Insurance	1	500.00	1	1	1	50.00 50.00
"	小倉製鉄	Kobayashi Steel Works	1	500.00	1	1	1	50.00 50.00
"	東宝	Toho Co.	125	2,500.00	13	125	13	20.00 11.50
"	帝国銀行	Empire Bank	100	1,250.00	10	100	10	50.00 12.50
"	大正製薬	Daisho Pharmaceutical	42	2,100.00	6	42	6	50.00 40.00
"	銀行	Bank	100	2,750.00	2	100	2	50.00 27.50
"	三井物産	Mitsui Bussan Kaisha	200	20,000.00	2	200	2	100.00 100.00
"	帝國銀行	Empire Bank	100	5,000.00	10	100	10	50.00 45.00
"	日本郵船	Nippon Yusen Kaisha	100	5,000.00	73	100	73	50.00 50.00
"	"	"	12.50	500	50	500	50	50.00 12.50
"	浅野水泥	Asano Cement Co.	5,398	16,194.00	5,398	5,398	50	50.00 50.00
"	浅野水泥	Asano Cement Co.	4,27	43,700.00	4,19	4,27	549	1,000.00 1,000.00
小計			11,638	94,450.00	3236	3,236	5,778	70

裏面白紙

別紙二

有價証券明細表

List of Securities
(昭和二十一年十二月二十日現在)

No.

所有者名	銘柄		数量	金額	枚数	場所								持株率	備考	
	日本名	英名				支店	支店	支店	支店	支店	支店	支店	支店		支店	支店
	Description	Name in English	Quantity	Amount	No. of Cert.	支店		支店		支店		支店		支店		
						Quantity	Amount	Quantity	Amount	Quantity	Amount	Quantity	Amount			
株野良三	川崎製鋼	Kawasaki Steel Co.	650	27,500.00	65	650	27,500.00								50.00	50.00
"	"	"	340	8,500.00	10	340	8,500.00								50.00	25.00
"	三井物産	Mitsui Bussan Kaisha Ltd.	100	5,000.00	2	100	5,000.00								50.00	40.00
	小計		1,090	46,000.00	77	1,090	46,000.00									
	合計		12,724	993,450.00												
株野良三	丸物	Maru	33	14,500.00	23											
株野中三	三井物産	Mitsui Bussan Kaisha Ltd.		3,900,000.00												
合計			12,724	1,399,950.00	529			7,326		459				5,398		70

裏面白紙

有價證券明細表

List of Securities

昭和二十一年十二月三十一日現在

No. 1

所有者名 Owner	銘柄 Description Name		数量 Quantity	金額 Amount	枚数 No. of Cert.	所在場所 Location		折 率 %	備考 Remarks
	銘柄 Name	名称 Description				年 月 日	場所 Place		
横野長一	株	Asahi Denki Co.	163	16,300.00	1	163	1		200.00 100.00
"	株	Tokai Denki Co.	100	10,000.00	1	100	1		100.00 100.00
		合計	263	26,300.00	2	263	2		

裏面白紙

有價證券明細表

List of Securities

昭和二十一年十月二十日現在

所有者名 Owner Name	銘柄 Description Japanese Name	銘柄 Name in English	種類 種類 Payable	数量 Quantity	金額 Amount	取数 No. of Cert.	所 在 場 所 Location		折 算 率 %	備 考 備考 備考	
							身許 身許 身許	簿記 簿記 簿記		一 般 記 帳	備 考
横野野三	株式	Asahi	1000.00	52	52000.00	1	52	1		1000.00	1000.00
	株式	Shimada			5000.00						
	合計			52	57000.00						

裏面白紙

62

有價證券明細表

List of Securities

昭和二十一年十月二十日現在

No.

所有者名	銘柄 Japanese Name	種類 Name in English	数量 Quantity	金額 Amount	枚数 No. of Cert.	場所 Location	備考
浅野邦作	浅野邦作	Asano Bond	163	1630000	1	163	1000000 1000000
	合計		163	1630000			

裏面白紙

65

(別紙三) 所有不動産明細書 (昭和二十一年十二月二十日現在)

所在地	種類	用途	延坪	坪単価	取得年月	権利	備考
三野町三野	宅地	住宅	1	95坪66	1942.02.20	所有	一部没収
三野町三野	宅地	住宅	1	16坪06	1942.02.20	所有	没収
三野町三野	宅地	住宅	1	20坪14	1942.02.20	所有	没収
三野町三野	宅地	住宅	1	20坪02	1942.02.20	所有	没収
三野町三野	宅地	住宅	1	10坪07	1942.02.20	所有	没収
三野町三野	宅地	住宅	1	10坪07	1942.02.20	所有	没収

24 995.62

50 78.29

102410 270.55

(別代四) 現金及預貯金目細表

所有者名	種別	金額	備考
浅野良三	三友銀行丸内支店	15,000.00	定期預金
	"	614.76	定期預金
	安田銀行 本店	18,232.21	定期預金
	"	1,749.01	定期預金
	"	15,000.00	定期預金
	野信銀行大塚支店	15,000.00	定期預金
	帝國銀行東京支店	17,037.87	定期預金
	"	246.00	定期預金
	埼玉銀行東京支店	55,286.07	定期預金
	北陸銀行 伏木支店	9,396.00	定期預金
	白根貯蓄銀行 日林支店	251.00	定期預金
	輕井沢信用組合	529.12	定期預金
新便貯金	13,021.86	定期預金	
浅野良三	現金	103.58	
		144,718.80	
		309.58	
		144,954.90	

裏面白紙

別紙目	所収署名	預ヶ先	種別	金額	備考
	荒木歌子	帝國丸内支店	羽塚電機 方一掛帳 現金	5,226.00 106.55	

現金及預貯金明細表
昭和二十一年十二月二十日現在

（別紙一） 財閥家族調 （昭和廿一年十月廿日現在）

主	氏名	性別	生年月日	現住所	職
○	野義夫	男	明治三〇年一月一五	東京都芝区下高橋一五七	東京本利 取締役
○	野義一	男	明治二六〇一五九	東京都芝区下高橋一五七	東京本利 取締役
○	野義二	男	明治二六〇二二〇	東京都芝区下高橋一五七	東京本利 取締役
○	野義三	男	明治二六〇二八〇	東京都芝区下高橋一五七	東京本利 取締役
○	野義四	男	明治二六〇三四〇	東京都芝区下高橋一五七	東京本利 取締役
○	野義五	男	明治二六〇四〇〇	東京都芝区下高橋一五七	東京本利 取締役
○	野義六	男	明治二六〇四六〇	東京都芝区下高橋一五七	東京本利 取締役
○	野義七	男	明治二六〇五二〇	東京都芝区下高橋一五七	東京本利 取締役
○	野義八	男	明治二六〇五八〇	東京都芝区下高橋一五七	東京本利 取締役
○	野義九	男	明治二六〇六四〇	東京都芝区下高橋一五七	東京本利 取締役
○	野義十	男	明治二六〇七〇〇	東京都芝区下高橋一五七	東京本利 取締役
○	野義十一	男	明治二六〇七六〇	東京都芝区下高橋一五七	東京本利 取締役
○	野義十二	男	明治二六〇八二〇	東京都芝区下高橋一五七	東京本利 取締役
○	野義十三	男	明治二六〇八八〇	東京都芝区下高橋一五七	東京本利 取締役
○	野義十四	男	明治二六〇九四〇	東京都芝区下高橋一五七	東京本利 取締役
○	野義十五	男	明治二六〇一〇〇〇	東京都芝区下高橋一五七	東京本利 取締役
○	野義十六	男	明治二六〇一〇六〇	東京都芝区下高橋一五七	東京本利 取締役
○	野義十七	男	明治二六〇一一二〇	東京都芝区下高橋一五七	東京本利 取締役
○	野義十八	男	明治二六〇一一八〇	東京都芝区下高橋一五七	東京本利 取締役
○	野義十九	男	明治二六〇一二四〇	東京都芝区下高橋一五七	東京本利 取締役
○	野義二十	男	明治二六〇一三〇〇	東京都芝区下高橋一五七	東京本利 取締役
○	野義二十一	男	明治二六〇一三六〇	東京都芝区下高橋一五七	東京本利 取締役
○	野義二十二	男	明治二六〇一四二〇	東京都芝区下高橋一五七	東京本利 取締役
○	野義二十三	男	明治二六〇一四八〇	東京都芝区下高橋一五七	東京本利 取締役
○	野義二十四	男	明治二六〇一五四〇	東京都芝区下高橋一五七	東京本利 取締役
○	野義二十五	男	明治二六〇一六〇〇	東京都芝区下高橋一五七	東京本利 取締役
○	野義二十六	男	明治二六〇一六六〇	東京都芝区下高橋一五七	東京本利 取締役
○	野義二十七	男	明治二六〇一七二〇	東京都芝区下高橋一五七	東京本利 取締役
○	野義二十八	男	明治二六〇一七八〇	東京都芝区下高橋一五七	東京本利 取締役
○	野義二十九	男	明治二六〇一八四〇	東京都芝区下高橋一五七	東京本利 取締役
○	野義三十	男	明治二六〇一九〇〇	東京都芝区下高橋一五七	東京本利 取締役

裏面白紙

家名	姓	名	性別	生年月日	現住所 (電話番号)	職業
金子	善代	太	男	明治六年三月九日	東京都品川区北品川三丁目三十八番	
金子	鶴子	子	女	明治六年三月九日	東京都品川区北品川三丁目三十八番	
星野	辰	雄	男	明治五年四月一日	東京都目黒区柳木坂八十八番	
星野	電	子	女	明治九年六月五日	東京都目黒区柳木坂八十八番	
箕作	新	六	男	明治六年九月二十六日	東京都大田区田園調布三丁目三十一番	
箕作	ガ	ガ	女	明治六年九月二十六日	東京都大田区田園調布三丁目三十一番	
白	百	琢	男	明治三年七月二日	横須賀市蓮子町新宿二〇番一	
白	子	子	女	明治三年七月二日	横須賀市蓮子町新宿二〇番一	
和田	二	治	男	明治三年三月三日	東京都麻布区飯倉五丁目一五番	
清水	八	子	男	明治三年七月二日	神奈川県大磯町西小磯東三丁目三十一番	
清水	八	子	女	明治三年七月二日	神奈川県大磯町西小磯東三丁目三十一番	
横	時	子	男	明治三年四月九日	東京都目黒区下目黒一丁目二九番	
横	時	子	女	明治三年四月九日	東京都目黒区下目黒一丁目二九番	
鶴	田	三	男	明治五年三月四日	横濱市保土ヶ谷区台二丁目一三番	
鶴	田	三	女	明治五年三月四日	横濱市保土ヶ谷区台二丁目一三番	
倉	田	三	男	明治三年八月三日	東京都本郷区湯島三丁目七十四番	
倉	田	三	女	明治三年八月三日	東京都本郷区湯島三丁目七十四番	
矢	野	三	男	明治四年八月八日	大塚市南大塚五丁目二番	
矢	野	三	女	明治四年八月八日	大塚市南大塚五丁目二番	
成	治	三	男	明治四年三月一日	東京都目黒区平河町三丁目一四番	
成	治	三	女	明治四年三月一日	東京都目黒区平河町三丁目一四番	
鈴	木	三	男	明治二年三月二日	鎌倉市大町佐助五丁目五十五番	
鈴	木	三	女	明治二年三月二日	鎌倉市大町佐助五丁目五十五番	
馬	代	三	男	明治五年五月二日		
馬	代	三	女	明治五年五月二日		
岩	子	三	男	明治五年五月二日	兵庫県芦屋市山下一丁目三五番	
岩	子	三	女	明治五年五月二日	兵庫県芦屋市山下一丁目三五番	
前	川	三	男	明治四年九月五日	東京都市川市大塚仲町四一	
前	川	三	女	明治四年九月五日	東京都市川市大塚仲町四一	
馬	子	三	男	明治二年四月二十九日	東京都目黒区中目黒一丁目七十三番	
馬	子	三	女	明治二年四月二十九日	東京都目黒区中目黒一丁目七十三番	
川	崎	三	男	明治二年四月二十九日	東京都目黒区中目黒一丁目七十三番	
川	崎	三	女	明治二年四月二十九日	東京都目黒区中目黒一丁目七十三番	

裏面白紙

別紙二

有價証券明細表

List of Securities
(昭和二十一年十二月二十日現在)

所有者名	銘柄		数量	金額	枚数	場所				備考	
	日本名	英語名				東京証券	大阪証券	名古屋証券	地方証券		その他
	Description	Japanese Name	Quantity	Amount	No. of Cert.	東京証券	大阪証券	名古屋証券	地方証券	その他	
浅野義次	浅野物産株式会社	Hinokai Kisen	4483	224150	61	4483					50-
	同上	K.K.	200	10000	29	200	29				0.2083
	浅野物産株式会社(新)	Acama Cement	66	1650	12	66	12				0.0687
	同上	K.K.	30	1500	3	30	3				50-
	浅野物産株式会社(新)	(New)	30	3000	1	100	1				50-
	浅野物産株式会社	Kanto Denrai	300	15000	6	300	6				0.053
	同上	K.K.	80	2070	11	80	11				0.0148
	浅野物産株式会社	Hippo Chugo	343	343000							1000-
	同上	K.K.	208	10400	28	208	28				0.08
	浅野物産株式会社	Daito Shokai	100	5000	6	100	6				0.333
	同上	K.K.	100	5000	2	100	2				0.625
	浅野物産株式会社	Teichoku Oil	50	2500	1	50	1				50-
	同上	K.K.	1	1000	1	1	1				2000-
	浅野物産株式会社	Teichoku Bank	100	1200	10	100	10				0.0007
	同上	K.K.	120	6000	4	120	4				0.0004
	浅野物産株式会社	Tokai Kogyo	50	2500	30	50	30				0.19629
	同上	K.K.	101	5050	2	101	2				0.04150
	浅野物産株式会社	Kanto Kamoshiki	300	15000	3	300	3				1.1538
計			7215	6780700	217	7215	162	4123	55		
浅野義次	浅野物産株式会社	Juman Kogyo	480	24000	12	480	12				0.4
	同上	K.K.	260	6500	8	260	8				0.2166
計			740	30500	20	740	20				50-
浅野義次 同 候				6700							
合計				7152700							

裏面白紙

有價証券個別表

別紙二

所有者名	銘柄 Description 日本語 Roman in English	数量 Qty.	単価 Unit Price	総額 Total	備考
浅野久子	近畿商事株式会社株	10000	555	5550000	15 555株
"	"株	3750	250	937500	7 250株
"	浅野本社株式	100000	122	12200000	122株
計			927	18687500	
浅野栄一郎	浅野本社株式	100000	515	51500000	

裏面白紙

(別紙三)

附有不動産明細書

(昭和二十一年十二月二十日現在)

所有権者	所在地	種類	用途	面積	取得年月	取得金額	現在使用状況	備考
成野義木	東京都港区	土地	住宅	92	26/4	29,000		
		土地	住宅	281	28/1	8,320		
		土地	住宅	36	36	19,000		
浅野大子	東京都港区	土地	住宅	223	27/1	29,000		
		土地	住宅	27	27/1	29,000		

(別代四) 現金(从預貯金)明細表

所収者名	種別	金額	備考
三野義夫	瑞宝銀行東京支店 普通預金	3,355.77	
"	三野銀行丸の内支店	8,305.80	
"	"	70,053.77	
"	東京銀行丸の内支店	1,623.38	
"	白尾郵便局 積立貯金	15,000.00	
"	東京海上ビル郵便局 郵便	95.00	
"	西宮赤瓦本 郵便	459.00	
"	西宮 郵便	7,650.00	
"	東京貯金局 定期	1,343.00	
"	東京中央郵便局 定期	3,000.00	
"	" 郵便	18,660.00	
"	" 郵便	15,000.00	
"	現金	14,400.64	
"	現金	2,500.00	
合計		158,747.36	現金
第一封筒		2,500.00	
第二封筒		70,168.57	
合計		86,078.79	
三野久子	徳川村農業会経済部 定期貯金	73.00	
"	下高橋郵便局 定期	180.00	
"	徳川信託株式会社東京支店 信託	15,000.00	
"	" 第二封筒	23,180.99	
"	住友銀行東京支店 当座預金	2,803.37	
"	" 第一封筒	15,000.00	
合計		56,237.36	第一封筒
第二封筒		30,253.00	
合計		25,984.15	
三野栄一郎	徳川信託株式会社東京支店 信託	9,742.64	
"	三野銀行文房支店 定期預金	1,630.00	
"	白尾郵便局 郵便	60.00	
合計		9,965.64	第一封筒
第二封筒		823.00	
合計		9,742.64	

別紙一 武岡家族調 (昭和廿一年十二月廿日現在)

家族姓名	性別	生年月日	現住所 (電話番號)	職	主産
					現住所
武岡 野 總一郎	男	明治十七年七月五日	長芝三田(子)一六〇	無職	
武岡 野 一	男	明治十七年七月五日	長芝三田(子)一六〇	無職	
武岡 野 二	男	明治十七年七月五日	長芝三田(子)一六〇	無職	
武岡 野 三	男	明治十七年七月五日	長芝三田(子)一六〇	無職	
武岡 野 四	男	明治十七年七月五日	長芝三田(子)一六〇	無職	
武岡 野 五	男	明治十七年七月五日	長芝三田(子)一六〇	無職	
武岡 野 六	男	明治十七年七月五日	長芝三田(子)一六〇	無職	
武岡 野 七	男	明治十七年七月五日	長芝三田(子)一六〇	無職	
武岡 野 八	男	明治十七年七月五日	長芝三田(子)一六〇	無職	
武岡 野 九	男	明治十七年七月五日	長芝三田(子)一六〇	無職	
武岡 野 十	男	明治十七年七月五日	長芝三田(子)一六〇	無職	
武岡 野 十一	男	明治十七年七月五日	長芝三田(子)一六〇	無職	
武岡 野 十二	男	明治十七年七月五日	長芝三田(子)一六〇	無職	
武岡 野 十三	男	明治十七年七月五日	長芝三田(子)一六〇	無職	
武岡 野 十四	男	明治十七年七月五日	長芝三田(子)一六〇	無職	
武岡 野 十五	男	明治十七年七月五日	長芝三田(子)一六〇	無職	
武岡 野 十六	男	明治十七年七月五日	長芝三田(子)一六〇	無職	
武岡 野 十七	男	明治十七年七月五日	長芝三田(子)一六〇	無職	
武岡 野 十八	男	明治十七年七月五日	長芝三田(子)一六〇	無職	
武岡 野 十九	男	明治十七年七月五日	長芝三田(子)一六〇	無職	
武岡 野 二十	男	明治十七年七月五日	長芝三田(子)一六〇	無職	
武岡 野 二十一	男	明治十七年七月五日	長芝三田(子)一六〇	無職	
武岡 野 二十二	男	明治十七年七月五日	長芝三田(子)一六〇	無職	
武岡 野 二十三	男	明治十七年七月五日	長芝三田(子)一六〇	無職	
武岡 野 二十四	男	明治十七年七月五日	長芝三田(子)一六〇	無職	
武岡 野 二十五	男	明治十七年七月五日	長芝三田(子)一六〇	無職	
武岡 野 二十六	男	明治十七年七月五日	長芝三田(子)一六〇	無職	
武岡 野 二十七	男	明治十七年七月五日	長芝三田(子)一六〇	無職	
武岡 野 二十八	男	明治十七年七月五日	長芝三田(子)一六〇	無職	
武岡 野 二十九	男	明治十七年七月五日	長芝三田(子)一六〇	無職	
武岡 野 三十	男	明治十七年七月五日	長芝三田(子)一六〇	無職	
武岡 野 三十一	男	明治十七年七月五日	長芝三田(子)一六〇	無職	
武岡 野 三十二	男	明治十七年七月五日	長芝三田(子)一六〇	無職	
武岡 野 三十三	男	明治十七年七月五日	長芝三田(子)一六〇	無職	
武岡 野 三十四	男	明治十七年七月五日	長芝三田(子)一六〇	無職	
武岡 野 三十五	男	明治十七年七月五日	長芝三田(子)一六〇	無職	
武岡 野 三十六	男	明治十七年七月五日	長芝三田(子)一六〇	無職	
武岡 野 三十七	男	明治十七年七月五日	長芝三田(子)一六〇	無職	
武岡 野 三十八	男	明治十七年七月五日	長芝三田(子)一六〇	無職	
武岡 野 三十九	男	明治十七年七月五日	長芝三田(子)一六〇	無職	
武岡 野 四十	男	明治十七年七月五日	長芝三田(子)一六〇	無職	
武岡 野 四十一	男	明治十七年七月五日	長芝三田(子)一六〇	無職	
武岡 野 四十二	男	明治十七年七月五日	長芝三田(子)一六〇	無職	
武岡 野 四十三	男	明治十七年七月五日	長芝三田(子)一六〇	無職	
武岡 野 四十四	男	明治十七年七月五日	長芝三田(子)一六〇	無職	
武岡 野 四十五	男	明治十七年七月五日	長芝三田(子)一六〇	無職	
武岡 野 四十六	男	明治十七年七月五日	長芝三田(子)一六〇	無職	
武岡 野 四十七	男	明治十七年七月五日	長芝三田(子)一六〇	無職	
武岡 野 四十八	男	明治十七年七月五日	長芝三田(子)一六〇	無職	
武岡 野 四十九	男	明治十七年七月五日	長芝三田(子)一六〇	無職	
武岡 野 五十	男	明治十七年七月五日	長芝三田(子)一六〇	無職	

裏面白紙

家族姓名	性別	生年月日	現住所(電話番号)	職業
金子 義太郎	男	明治三六・一・九	東京都品川区北品川一丁目三八	無職
金子 鶴子	女	明治三六・一・二	"	無職
星野 辰雄	男	明治五・四・一八	東京都目黒区柿木坂八八	無職
星野 鶴子	女	明治九・二・二五	"	無職
箕作 新六	男	明治二六・三・二二	東京都大塚区田園調布三ノ七	無職
箕作 新子	女	明治三一・一・二	"	無職
白石 琢	男	明治三〇・七・二	埼玉県賀美市蓮子町新宿二〇六一	無職
白石 琢子	女	明治三〇・七・二	"	無職
和田 二郎	男	明治三三・三・二二	東京都赤坂区飯倉町一〇一三	無職
和田 三子	女	明治三四・一・一四	"	無職
清水 幸一	男	明治三五・七・二	東京都目黒区下目黒一〇一九	無職
清水 幸子	女	明治三五・四・一〇	"	無職
横河 勝三	男	明治三九・四・九	東京都目黒区下目黒一〇一九	無職
横河 勝子	女	明治三九・三・三三	"	無職
鶴田 勝三	男	明治三五・三・三三	埼玉県保土谷区設台二六	無職
鶴田 勝子	女	明治三五・三・三三	"	無職
倉田 之助	男	明治三〇・八・三〇	東京都東区湯島三組町七四	無職
倉田 之助子	女	明治三〇・八・三〇	"	無職
矢野 幸子	女	明治四四・八・八	大塚市西之南江所一番町二四	無職
矢野 幸子	女	明治四四・八・八	"	無職
美奈子	女	明治四四・二・二〇	東京都杉並区平河町二丁目一四	無職
美奈子	女	明治四四・二・二〇	"	無職
鈴木 幸子	女	明治四四・二・二二	埼玉県大所坊助谷五五五	無職
鈴木 幸子	女	明治四四・二・二二	"	無職
前川 幸子	女	明治四四・五・五	東京都目黒区大塚仲町四一	無職
前川 幸子	女	明治四四・五・五	"	無職
馬場 幸子	女	明治三九・二・九	東京都目黒区中目黒一七七〇	無職
馬場 幸子	女	明治三九・二・九	"	無職
川崎 幸子	女	明治三一・一・三	"	無職
川崎 幸子	女	明治三一・一・三	"	無職

裏面白紙

別紙二

有價証券明細表

帳簿 of Securities
(昭和二十一年十二月二十日現在)

No. 1

所有者名	銘柄		数量	金額	枚数	場所 Location				持株率	備考
	日本名	英名				手許保管	増保	差入	Location		
	Japanese Name	Name in English	Quantity	Amount	No. of Stk.	Hand	Insurance	Deposit	Location		
浅野八郎	日本相模会社	Nippon Kokan K.K.	50	7,200	144	株					
"	常盤炭礦	Joban Tanko K.K.	12.50	480	480	株					
"	関東電業	Kanto Denki Kogyo K.K.	50	2,600	2,600	株			(三和銀行内)		
"	"	"	25	1,000	1,000	株			(")		
"	日土汽船	Hinode Kisen K.K.	50	200	100	株			(埼玉銀行内)		
"	浅野本社	Asano Honsha	1,000	248	248	株					
"	日本炭産電合社	Nippon Hanso den	50	100	100	株					
"	浅野セメント	Asano Semento K.K.	50	150	150	株					
"	大東証券	Daito Shoken K.K.	50	100	100	株					
"	日本汽機工業	Nippon Toki Kogyo K.K.	50	200	200	株					
"	日本銀行	Nippon Chingya K.K.	50	624	31,200	144			(埼玉銀行内)		
"	浅野物産	Asano Bussan K.K.	50	3,733	186,650	3,733			(浅野物産)		
"	日本ニッケル	Nippon Nickel K.K.	50	300	15,000	300	株				
"	東京宝塚	Tokyo Takarajima K.K.	20	400	20	株			(株券未交付)		
"	会津鉛業	Aizu Kogyo K.K.	50	700	35,000	400			(埼玉銀行内)		
"	日本セメント	Nippon Seimento K.K.	50	200	10,000	200			(")		
"	関東製鋼	Kanto Seiko K.K.	50	1,350	67,500	1,350			(三和銀行内)		
"	"	"	25	2,850	71,250	2,850			(")		
"	東京銀行	Tokyo Kinokai K.K.	40	300	12,000	300	株				
"	帝同自動車	Teikoku Jidoshu K.K.	25	250	6,250	250					
計(国内株式)			15,549	888,950							
浅野八郎	順安炭業	Juman Kogyo K.K.	50	1,010	50,500	10	株		(埼玉銀行内)		除外
"	"	"	25	500	12,500	500			(")		
計(在外株式)			27	1,510	63,000						

裏面白紙

別紙二

(昭和二十一年十二月二十日現在)

第 2

所有者名	銘柄		数量	金額	枚数	所在地 Location								持株率%	備考
	日本語	英語				手許	保管	担保	差入	数量	枚数	数量	枚数		
	Japanese Name	Name in English	Quantity	Amount	No. of Cert.	Quantity	No. of Cert.	Quantity	No. of Cert.	Quantity	No. of Cert.	Quantity	No. of Cert.		
浅野八郎	国債	Bond	3	1,500-		3	3								
"	"	"	27	2,700-		27	27								
	国債計	Total	30	4,200-											
浅野富美	浅野本社	Asano Honsha	52株	52,000-		52株									
"	東西港湾	Toa Kowan	11株	550-		11株									
	内地株式計	Total	63	52,550-											
浅野纈太郎	浅野本社	Asano Honsha	230株	230,000-		230株									
"	浅野以外会社	Asano Semento	10株	500-		10株									株券焼失再交付請求中
	国内株式計	Total	240	230,500-											
浅野孝子	浅野本社	Asano Honsha	150株	150,000-		150株									
"	浅野以外会社	Asano Semento	5株	250-		5株									株券焼失再交付請求中
	国内株式計	Total	155	150,250-											
浅野久弥	浅野本社	Asano Honsha	150株	150,000-		150株									
"	浅野以外会社	Asano Semento	10株	500-		10株									株券焼失再交付請求中
	内地株式計	Total	160	150,500-											
佐友桃枝	浅野本社	Asano Honsha	150株	150,000-		150株									
"	浅野以外会社	Asano Semento	5株	250-		5株									株券焼失再交付請求中
"	関東電気工業	Kanto Denki Kogyo	150株	7,500-		150株									株券王銀行手交済
	国内株式計	Total	305	157,750-											

総計 ¥ 1,697,700-

裏面白紙

(別表四) 現貨-从預貯金日明細表

所有者名	期	種	額	備
浅野八郎	三十一日現在	三井銀行 定期	132.00	
"	"	帝國銀行 定期	125.00	
"	"	中央 郵便局	250.00	
"	"	"	790.00	
"	"	"	4933.00	
"	"	"	5910.00	
"	"	大坂中津郵便局	695.00	
"	"	三菱銀行 定期	597.00	
"	"	三井銀行	3010.00	
"	"	三井銀行 定期	2194.00	
"	"	帝國銀行 定期	12736.00	
"	"	瑞華銀行 定期	2783.00	
"	"	瑞華銀行 定期	5910.00	
"	"	瑞華銀行 定期	3100.00	
"	"	金澤郵便局	5000.00	
"	"	郵便貯金	921.00	
"	"	郵便貯金	94.00	
"	"	北陸銀行 定期	5652.00	
"	"	三井銀行 定期	720.00	
"	"	信託銀行 定期	968.00	57.129
浅野八郎		現金	57.129	
浅野富美		現金	350	
"		帝國銀行 定期	400.00	
"		三井銀行 定期	16366.00	16.116
"		計	16766	
浅野總太郎		三井銀行 定期	1548.00	
"		瑞華銀行 定期	1498.00	3.046
"		計	3046	
浅野豊子		三井銀行 定期	1562	
"		三井銀行 定期	494	2.056
"		計	2056	
浅野久弥		三井銀行 定期	1577	
"		三井銀行 定期	501	2.078
"		計	2078	
佐友木光枝		三井銀行 定期	1560	1.560
"		三井銀行 定期		
"		計	1560	
		總計	82985	

銀証 3741 -12

