

1 2 3 4 5 6 7 8 9 10

国立公文書館	
分類	返 赤
配架番号	3 A
	14
	14-29

5-8667/15号

101

昭和 16 年 第 6774 號

要再	完結
起案	昭利
昭利	昭利
昭和	昭和
十六	十六
年	年
六月	六月
十日	十日
日	日
起案	接受
マデ	ヨリ
ノ	日
日	数
日	
施行	決判
一月	七月
十六	十日
日	日

監理局長代

總務課長

齊田

主任

徳山商工會總所昭和十六年度經費豫算及賦課
徵收方法認可申請ノ件

地方廳(山口)經由 案

商工省指令一六監第 號

徳山商工會總所

會頭 多木山 拓治



日本標準規格 B5 (182 x 267mm)

昭和十六年五月三十日附申
 並賦課徴収方法、件、認可又

年六月十日

大臣

洋
 界
 紙

備考)

年度 営業収益額 約 1,000 万円
 昭和十五年 1,000 万円
 昭和十四年 1,000 万円

営業額 (法人 3,000 万円)
 個人 3,000 万円
 一九四四年



大 日 本 帝 國 政 府

6774

商第九四八號

昭和十六年五月二十九日

山口縣知事

武井 群

商工大臣 豊田 貞次郎 殿

経費豫算及賦課徴收方法認可申請

管下徳山商工会議所昭和十六年度経費豫算及賦課徴收方法表ニ認可申請中ノ處賦課率ノ變更方御指示ニ基キ別紙ノ通り變更ノ上及再進候也

--	--	--	--	--	--	--	--	--	--	--	--	--	--	--	--	--	--	--	--	--	--	--

小川 納



大日本帝國

刻出

申請中、通知税率、變更式附計示ニ基キ照辦、該ノ變更ノ土又再照
管不遑山商工會端視即同十六年通知税率、變更式附計示ニ基キ照辦

商工大臣 豊田貞次郎 閣下

山口縣商工會議所

昭和十六年五月二十一日

商業式四八號



德商第九〇號

昭和十六年五月二十六日

德山商工會事務所

會頭 桑山 拓



商工大臣 豊田貞次郎 閣下

經費豫算及賦課徵收方法認可申請

茲ニ本號ヲ以テ認可申請表、昭和十六年度本所經費豫算及賦課徵收方法ノ件
御指示ニ基キ今般別紙ノ通り變更仕リ所定手續ヲ了シ候條至急御認可相成様
致シ度商工會事務所法施行規則第二十條ニ依リ此段及認可申請候也

德山商工會事務所

A large empty table with multiple vertical columns, likely intended for detailed financial data or notes, but currently blank.

昭和十六年度德山商工會議所經費收支豫算（經常部）

收入之部

科目	本年度豫算額	備考
第一款 賦課金	17,447,000	營業稅額2,870,000圓ニ對スル百分ノ二十一 營業收益稅額九,500,000圓ニ對スル百分ノ十二
第二項 取引所營業稅割		
第三項 鑛產稅割		
第四項 資本出資額割	100,000	資本出資額ニ對シ百分ノ一ヲ賦課シタルモノ
第二款 補助金	1,000,000	德山市補助金見込額
第三款 寄附金	4,000,000	寄附金見込額

第四款	借入金		
第五款	雜收入	1,200	
第一項	手數料使用料	1,100	證明鑑定手數料、會議室使用料
第二項	預金利子	100	預金利子
第三項	不用品賣却代	100	古新聞其他不用品賣却代
第四項	其他雜收入	700	雜收入
第六款	過年度徵收金		
第七款	繰越金		
合	計	1,900	

支出之部

科	目	本年度豫算額	備考
第一款	給與金	6,980.00	
第一項	俸給	4,980.00	理事年額2,800圓、職員五名月額平均手圓此金3,180圓
第二項	雜給	900.00	給仕一名月額250圓此金300圓、使丁一名月額50圓此金600圓
第三項	手当	2,000.00	職員宿直料一回金50錢三六五分此金1,825圓、時間外勤務手当一回金50錢三五回分此金1,700圓
第四項	賞與	900.00	職員其他賞與
第五項	報酬		
第二款	旅費	800.00	役職員出張旅費
第三款	所費	1,800.00	商工調査費

第二項	公、告、費	100.00	公告費
第三項	通信運搬費	100.00	電話使用料74圓、電報料26圓、郵便切手其他100圓
第四項	消耗品費	450.00	電燈料36圓、燃料費20圓、用紙文房具類144圓、一般消耗品費150圓
第五項	什、器、費	1300.00	電話架設費200圓、椅子机類300圓、タイプライター450圓、書額戸棚80圓、膝寫板35圓、ストーブ100圓、其他什器費35圓
第六項	圖、書、費	300.00	法規類150圓、官報12圓、縣報50圓、週報3圓、雜誌20圓、新聞50圓、其他圖書費60圓
第七項	印、刷、費	1000.00	所報500圓、商工名鑑300圓、統計年報100圓、其他印刷費100圓
第四款	家、屋、費	900.00	
第一項	借、家、料	840.00	家賃月70圓十二月分此金840圓

第二項	借、地、料		
第三項	修、繕、費	100.00	修繕費
第四項	保、險、料		
第五款	實、業、獎、勵、費	4100.00	曹達工業獎勵費2500圓、議員實業視察費300圓、博覽會展示會出品助成費50圓、講演會座談會費200圓、商工從業員表彰費250圓、商工實業務講習費100圓、商工從業員修養費150圓、觀光費100圓、生產力擴充研究費100圓、商工業組合指導費100圓、商業報國會後援費100圓、其他實業獎勵費150圓
第六款	議、員、選、舉、費	200.00	選舉人名簿作製費
第七款	會、議、費	330.00	
第一項	議、員、總、會、費	150.00	議員總會雜費
第二項	役、員、會、費	100.00	役員會雜費

第三項	部會費	20.00	部會雜費
第四項	委員會費	30.00	委員會雜費
第八款	諸稅		
第九款	交際費	150.00	
第一項	議員役員交際費	100.00	議員役員交際費
第二項	理事交際費	50.00	理事交際費
第十款	借入金償却費		
第二項	元金		
第二項	利子		
第十一款	日本商工會 議所費	553.00	
第一項	稅額	374.00	稅額ノ万分ノ二十一
第二項	豫算額	176.00	豫算額ノ千分ノ九、二
第十二款	聯合會費	100.00	山口縣商工聯合會費80圓、中國四國 商工聯合會費20圓

第十三款	還付金		
第十四款	雜費	100.00	經費徵收其他時局ニ要スル諸雜費
第十五款	積立金		
第一項	基本積立金		
第二項	退職積立金		
第三項	建築準備積立金		
第十六款	創立費償却金	1200.00	
第一項	商工會議所創 立費償却金	1800.00	徳山商工會議所創立費償却金
第十七款	豫備費	341.00	
合	計	1947.00	

徳山商工會議所經費賦課徵收方法

第一條 本會議所ノ經費賦課金ハ營業稅割資本出資額割ノ二種ト

シ二期ニ分チ上期ハ四月下期ハ十月ニ徵收ス

但シ營業稅ノ一ケ年間ノ納稅額ノ決定セラレタルコトナキ場

合ニ於テハ營業收益稅割ヲ賦課徵收ス

本年度新ニ選舉權ヲ享有シタルモノニ對シテハ隨時賦課徵收

ス

第二條 稅額割ハ商工會議所法第十四條第一項ノ議員選舉權ヲ有

スルモノニ對シ商工會議所法施行令第一條及第二條ニ依リ最

近決定セラレタル一年間ノ納稅額ヲ標準トシテ左ノ率ニ依リ

經費ヲ賦課ス

營業稅割

法 人 百分ノ三十二
個 人 百分ノ二十一

營業收益稅制 百分ノ十二

第三條 資本出資額割ハ商工會議所法施行令第三條及施行規則第十七條ニ依リ排込資本又ハ出資額ヲ標準トシテ其ノ万分ノ一ヲ賦課ス

第四條 地區ノ内外ニ營業場ヲ有スル議員選舉有權者ニ對スル經費賦課ノ標準額ハ商工會議所法施行規則第十條ニ依リ其人者ノ納稅額ニ見做サレタル額又ハ地方長官ノ許可ヲ受ケタル金額トス

第五條 第三條ニ該當スル會社ニシテ第二條ニモ該當スルトキハ經費ノ賦課ハ稅額割ト資本出資額割トヲ比較シ其ノ多キニ依ル

第六條 賦課金ハ四捨五入ノ方法ヲ以テ錢位ニ止ム

昭和十六年度德山商工會議所經費收支豫算説明書

收入之部

第一款 賦課金

第一項 營業稅制

本年度ノ賦課金ハ個人營業稅總額二万八千七百圓ニ對シ賦課率百分ノ二十一ヲ乘ジタル金額六千二十七圓法人營業收益稅總額九万八千五百圓ニ對シ賦課率百分ノ十二ヲ乘ジタル金額一万千八百二十圓ヲ徵收スル見込ナリ

第二項 取引所營業稅制 該當ナシ

第三項 舖產稅制 該當ナシ

第四項 資本出資額割

資本出資額百万圓ニ對シ万分ノ一ヲ賦課シタル金額百圓ヲ徵收スル見込

第三條 資本出資額制ハ附工會法施行令第三條及施行規則第
 十條ニ依リ資本出資額ヲ標準トシテ其ノ百分ノ一
 ヲ賦課ス

第四條 地區ノ内外ニ營業場ヲ有スル職員選舉有権者ニ對スル際
 該賦課ノ標準額ハ商工會議所法施行規則第十條ニ依リ其ノ
 納税額ニ異動セザルニシテ標準額ハ地方自治法所附選舉ケル
 額ニ依リ

第五條 第三條ノ場合ニ於テハ前項ノ規定ヲ準用ス

第六條 第三條ニ該當スル會社ニシテ第二條ニモ該當スル者ハ
 該條ノ賦課ハ税額制ト資本出資額制トヲ比較シ其ノ多キニ依
 ル

第七條 賦課金ハ四捨五入ノ方法ヲ以テ錢位ニ止ム

昭和十六年度德山商工會事務所經費收支豫算說明書

收 入 之 部

第一款 賦課金	
第一項 營業稅額	
本年度ノ賦課金ハ個人營業稅總額二万八千七百圓ニ對シ賦課率百分ノ二 十一ヲ乘ジタル金額六千二百七十四圓法人營業稅總額九万八千五百圓ニ 對シ賦課率百分ノ十二ヲ乘ジタル金額一万一千八百二十圓ヲ徵收スル見込 ナリ	
第二項 取引所營業稅額	該當ナシ
第三項 饋產稅額	該當ナシ
第四項 資本出資額制	
資本出資額百圓ニ對シ百分ノ一ヲ賦課シタル金額百圓ヲ徵收スル見込	

德山商工會事務所

ナリ

第二款 補助金

徳山市補助金見込額金一千百圓ヲ計上セリ

第五款 寄附金

寄附金見込額五百圓ヲ計上セリ

第四款 借入金

款當ナシ

第五款 雑収入

第一項 手数料、使用料

證明備定手数料及會議室使用料収入金百十圓ヲ計上セリ

第二項 預金利息

銀行預金利息金五圓收入見込ニ付計上セリ

第三項 不用品賣却代

古新聞其他不用品賣却代金五圓ヲ計上セリ

第四項 其他雑収入

雑収入金七圓ヲ計上セリ

第六款 過年度徴収金

款當ナシ

第七款 繰越金

款當ナシ

支出之部

第一款 給與金

第一項 俸給

理事年額金一千八百圓及職員五名月額金二百六十五圓ノ十二月分金三千百八十四圓ヲ計上セリ

第二項 雑給

給仕一名月額金二十五圓使丁一名月額金五十圓ノ各十二月分ヲ計上セリ

徳山商工會議所

徳山商工會議所

第五項 手 當

職員宿直料一圓金五十錢五百六十五圓分此金百八十二圓五十錢及時國外
勤務手當一圓金五十錢五十五圓分十七圓五十錢ヲ計上セリ

第四項 賞 與

職員其他賞與金九百圓ヲ計上セリ

第五項 報 酬 散 當 ナシ

第二款 旅 費

役員出張旅費金六百圓ヲ計上セリ

第五款 所 費

第一項 調 査 費

商工業ニ關スル調査費金百圓ヲ計上セリ

第二項 公 告 費

商工業ニ關スル事項ノ公告費トシテ金五十圓ヲ計上セリ

第五項 通 信 運 搬 費

電話使用料金七十四圓、電報料金二十六圓、郵便切手其他通信運搬費金
百圓ヲ計上セリ

第四項 消 耗 品 費

電燈料月額金五圓十二月分金五十六圓、石炭燃料費金百二十圓、用紙
文房具類金百四十四圓其他消耗品費トシテ金百五十圓計上セリ

第五項 什 器 費

電話架設費金二百圓、椅子机類購入費三百圓、タイプライター金四百五
十圓、書類用紙金八十圓、廢寫板五十五圓、ストロブ百圓、其他什器費
金百五十五圓ヲ計上セリ

第六項 圖 書 費

演説金百五十圓、官報金十二圓、縣報金五圓、週報金三圓、雜誌金二十圓、新聞代金五十圓、其他圖書費金六十圓ヲ計上セリ

第七項 印刷費

所報五百圓、商工名鑑三百圓、統計年報百圓、其他印刷費金百圓ヲ計上セリ

第四款 家屋費

第十項 借家料

事務所家賃月額金七十圓十二月分此金八百四十圓ヲ計上セリ

第二項 借地料 該當ナシ

第五項 修繕費

家屋修繕費金六十圓ヲ計上セリ

第四項 保除料 該當ナシ

第五款 實業獎勵費

盲達工業獎勵費二千五百圓、職員實業觀察費五百圓、博覽會展示會出品助成費五十圓、講演會座談會費二百圓、商工從業員表彰費二百五十圓、商工業實務講習費百圓、商工從業員修養費百五十圓、觀光費百圓、生産力擴充研究費百圓、商工業組合指導費百圓、商業報國會後援費百圓、其他實業獎勵費百五十圓ヲ計上セリ

第六款 職員選舉費

職員選舉人名簿作製費金二十圓計上セリ

第七款 會費

第一項 職員總會費

職員總會雜費トシテ金百五十圓ヲ計上セリ

第二項 役員會費

役員會雜費トシテ金百圓ヲ計上セリ

第五項 部會費

部會雜費トシテ金五十圓計上セリ

第四項 委員會費

委員會雜費金五十圓ヲ計上セリ

第八款 贈、税 該當ナシ

第九款 交際費

第一項 職員役員交際費

職員役員交際費トシテ金百圓ヲ計上セリ

第二項 理事交際費

理事交際費トシテ金五十圓ヲ計上セリ

第十款 借入金償却費 該當ナシ

第十一款 日本商工會事務所費

第一項 税額割

營業税額金一萬七千八百四十七圓ニ對シ万分ノ二十一ヲ乘ジタル金額三百七十四圓ヲ計上セリ

第二項 豫算額割

豫算總額金一萬九千四百七十四圓ニ對シ千分ノ九、ニヲ乘シタル金額百七十九圓ヲ計上セリ

第十二款 聯合會費

山口縣商工聯合會費八十圓、中國四國商工聯合會費金二十圓ヲ計上セリ

第十三款 還付金

該當ナシ

第十四款 雜費

經費徵收其他時局ニ要スル贈雜費トシテ金二百圓ヲ計上セリ

第十五款 積立金 該當ナシ

第十六款 創立費償却金

第一項 商工會議所創立費償却金

徳山商工會議所創立費償却金千八百圓ヲ計上セリ

第十七款 準備費

準備費トシテ金五百四十一圓ヲ計上セリ

徳商第九〇號

昭和十六年五月二十六日

徳山商工會議所

會頭 桑山 邦



商工大臣 豊田 貞次 郎 殿

經費豫算及賦課徴收方法認可申請

茲ニ本號ヲ以テ認可申請致儀昭和十六年度本所經費豫算及賦課徴收方法ノ件
御指示ニ基キ今般別紙ノ通り變更仕リ所定手續ヲ了シ候條至急御認可相成様
致シ度商工會議所法施行規則第二十條ニ依リ此致及認可申請候也

第四款	借入金		
第五款	雑収入	一七〇〇	
第一項	手数料使用料	一一〇〇〇	證明鑑定手数料、會議室使用料
第二項	預金利子	五〇〇	預金利子
第三項	不用品賣却代	五〇〇	古新聞其他不用品賣却代
第四項	其他雑収入	七〇〇	雑収入
第六款	過年度徴収金		
第七款	繰越金		
合計		一、九四七、四〇〇	

支出之部

科	目	本年度豫算額	備考
第一款	給與金	六九八、〇〇〇	
第一項	俸給	四九八、〇〇〇	理事年額一八〇〇圓、職員五名月額平均五三圓此金一八〇圓
第二項	雜給	九〇〇、〇〇〇	給仕一名月額二五圓此金三〇〇圓、使丁一名月額五〇圓此金六〇〇圓
第三項	手当當	二〇〇、〇〇〇	職員宿直料一回金五〇錢三六五分此金一八二圓五〇錢、時間外勤務手當一回金五〇錢三五回分此金一、五〇〇圓
第四項	賞與	九〇〇、〇〇〇	職員其他賞與
第五項	報酬		
第二項	旅費	六〇〇、〇〇〇	役職員出張旅費
第三款	所費	三〇〇、〇〇〇	
第三項	調査費	一〇〇、〇〇〇	商工調査費

第二項	公告費	2,000	公告費
第三項	通信運搬費	2,000	電話使用料740圓、電報料26圓、郵便切手其他1,000圓
第四項	消耗品費	4,500	電燈料36圓、燃料費20圓、用紙文房具類44圓、一般消耗品費1,500圓
第五項	什器費	1,000	電話架設費200圓、椅子机類300圓、タイプライター450圓、書類戸棚80圓、膠寫板35圓、ストーブ100圓、其他什器費35圓
第六項	圖書費	3,000	法規類1,500圓、官報200圓、縣報50圓、週報30圓、雜誌200圓、新聞50圓、其他圖書費60圓
第七項	印刷費	1,000	所報500圓、商工名鑑300圓、統計年報1,000圓、其他印刷費1,000圓
第四款	家屋費	9,000	家賃月70圓十二月分此金8,400圓
第一項	借家料	8,400	

第二項	借地料	1	
第三項	修繕費	2,000	修繕費
第四項	保險料	1	
第五款	實業獎勵費	4,000	曹達工業獎勵費2,500圓、議員實業視察費300圓、博覽會展示會出品助成費200圓、講演會座談會費200圓、商工從業員表彰費250圓、商工業實務講習費100圓、商工從業員修養費150圓、觀光費100圓、生産力擴充研究費100圓、商工業組合指導費100圓、商業報國會後援費100圓、其他實業獎勵費150圓
第六款	議員選舉費	2,000	選舉人名簿作製費
第七款	會議費	3,000	
第一項	議員總會費	1,500	議員總會雜費
第二項	役員會費	1,500	役員會雜費

第三項	部會費	50.00	部會雜費
第四項	委員會費	30.00	委員會雜費
第八款	諸稅	-	
第九款	交際費	150.00	
第一項	議員役員交際費	100.00	議員役員交際費
第二項	理事交際費	50.00	理事交際費
第十款	借入金償却費	-	
第一項	元金	-	
第二項	利息	-	
第十一款	日本商工會 議所費	553.00	
第一項	稅額割	374.00	稅額ノ万分ノ二十一
第二項	豫算割	179.00	豫算額ノ千分ノ九、二
第十二款	聯合會費	100.00	山口縣商工聯合會費80圓、中國四國 商工聯合會費20圓

第十三款	還付金	-	
第十四款	雜費	100.00	經費徵收其他時局ニ要スル諸雜費
第十五款	積立金	-	
第一項	基本積立金	-	
第二項	退職積立金	-	
第三項	建築準備積立金	-	
第十六款	創立費償却金	1200.00	
第一項	商工會議所創 立費償却金	1200.00	徳山商工會議所創立費償却金
第十七款	豫備費	341.00	
合計		1947.00	

徳山商工會議所經費賦課徵收方法

第一條 本會議所ノ經費賦課金ハ營業稅割資本出資額割ノ二種トシ二期ニ分チ上期ハ四月下期ハ十月ニ徵收ス
但シ營業稅ノ一ケ年間ノ納稅額ノ決定セラレタルコトナキ場合ニ於テハ營業收益稅割ヲ賦課徵收ス
本年度新ニ選舉權ヲ享有シタルモノニ對シテハ隨時賦課徵收ス

第二條 稅額割ハ商工會議所法第十四條第一項ノ議員選舉權ヲ有スルモノニ對シ商工會議所法施行令第一條及第二條ニ依リ最近決定セラレタル一年間ノ納稅額ヲ標準トシテ左ノ率ニ依リ經費ヲ賦課ス

營業稅割

法 人 百分ノ三十二
個 人 百分ノ二十一

營業收益税制

百分ノ十二

第三條 資本出資額割ハ商工會議所法施行令第三條及施行規則第十七條ニ依リ拂込資本又ハ出資額ヲ標準トシテ其ノ万分ノ一

ヲ賦課ス

第四條 地區ノ内外ニ營業場ヲ有スル議員選舉有權者ニ對スル經

費賦課ノ標準額ハ商工會議所法施行規則第十條ニ依リ其ノ考

ノ納税額ト見做サレタル額又ハ地方長官ノ許可ヲ受ケタル金

額トス

第三條ノ場合ニ於テハ前項ノ規定ヲ準用ス

第五條 第三條ニ該當スル會社ニシテ第二條ニモ該當スルトハ總費ノ賦課ハ税額割ト資本出資額割トヲ比較シ其ノ多キニ依

ル

第六條 賦課金ハ四捨五入ノ方法ヲ以テ錢位ニ止ム

昭和十六年度徳山商工會議所經費收支豫算説明書

收入之部

第一款 賦課金

第一項 營業税制

本年度ノ賦課金ハ個人營業税總額二万八千七百圓ニ對シ賦課率百分ノ二十一ヲ乘ジタル金額六千二十七圓法人營業收益税總額九万八千五百圓ニ對シ賦課率百分ノ十二ヲ乘ジタル金額一万千八百二十圓ヲ徴收スル見込ナリ

第二項 取引所營業税制 該當ナシ

第三項 鋪産税制 該當ナシ

第四項 資本出資額割

資本出資額百万圓ニ對シ万分ノ一ヲ賦課シタル金額百圓ヲ徴收スル見込

第三條 資本出資額ハ商工會議所法施行令第三條及施行規則第十七條ニ依リ伊達資本家ハ出資額ヲ標準トシテ其ノ百分ノ一ヲ納付スルニ依リ

第四條 地區ノ内外ニ營業場ヲ有スル職員選舉有權者ニ對スル經費賦課ノ標準額ハ商工會議所法施行規則第十條ニ依リ其ノ者ハ納付額ト見做サシテ本標準額地方長官ノ許可ヲ受テ其ノ金額額トス

第五條 第三條ノ場合ニ於テハ前項ノ規定ヲ準用ス

第六條 賦課金ハ四捨五入ノ方法ヲ以テ錢位ニ止ム

昭和十六年度德山商工會議所經費收支豫算說明書
收 入 之 部

第一款 賦課金	
第一項 營業稅制	
本年度ノ賦課金ハ個人營業稅總額二万八千七百圓ニ對シ賦課率百分ノ二十一ヲ乘ジタル金額六千二百七十四圓法人營業稅總額九万八千五百圓ニ對シ賦課率百分ノ十二ヲ乘ジタル金額一万一千八百二十圓ヲ徵收スル見込ナリ	
第二項 取引所營業稅制	該當ナシ
第三項 儲蓄稅制	該當ナシ
第四項 資本出資額制	資本出資額百圓ニ對シ百分ノ一ヲ賦課シタル金額百圓ヲ徵收スル見込

德山商工會議所

★	第二款 補助金	徳山商補助金見込額金一千百圓ヲ計上セリ
	第五款 寄附金	寄附金見込額五百圓ヲ計上セリ
	第四款 借入金	借入金
	第五款 雑収入	雑収入
	第一項 手数料、使用料	説明書等手数料及會費等使用料収入金百十圓ヲ計上セリ
	第三項 預金、利子	銀行預金利子金五圓收入見込ニ付計上セリ
	第五項 不用品売却代	

	古新聞其他不用品売却代金五圓ヲ計上セリ	
	第四項 其他雑収入	雑収入金七圓ヲ計上セリ
	第六款 過年度費収金	費ナシ
	第七款 繰越金	費ナシ
	支出之部	
	第一款 給與金	
	第一項 俸給	理事年額金一千八百圓及職員五名月額金二百六十五圓ノ十二ヶ月分金五千百八十四圓ヲ計上セリ
	第二項 雑給	給仕一名月額金二十五圓使丁一名月額金五十圓ノ各十二ヶ月分ヲ計上セリ

第五項 手 費

職員宿直料一箇金五十錢五百六十五兩分此金百八十二圓五十錢及時間外
勤務手費一箇金五十錢五十五兩分十七圓五十錢ヲ計上セリ

第四項 賃 費

職員其他賃費金九百圓ヲ計上セリ

第五項 報 酬

故當ナシ

第二款 旅 費

役員出張旅費金六百圓ヲ計上セリ

第三款 所 費

第一項 調査 費

商工業ニ關スル調査費金百圓ヲ計上セリ

第二項 公 告 費

商工業ニ關スル事項ノ公告費トシテ金五十圓ヲ計上セリ

第四項 通信運搬費

電話使用料金七十四圓、電報料金二十六圓、郵便切手其他通信運搬費金
百圓ヲ計上セリ

第五項 消耗品費

電燈料月額金五圓十二ヶ月分金五十六圓、石炭燃料費金百二十四圓、用紙
文房具類金百四十四圓其他消耗品費トシテ金百五十圓計上セリ

第六項 什 器 費

電話架設費金二百圓、椅子机類購入費三百圓、タイプライター金四百五
十圓、書籍戸棚金八十圓、障寫板五十五圓、ストーブ百圓、其他什器費
金百五十圓ヲ計上セリ

第七項 圖 書 費

決算額金百五十圓、官報金十二圓、縣報金五圓、週報金三圓、雜誌金二十圓、新聞代金五十圓、其他圖書費金六十圓ヲ計上セリ

第七項 印刷費

所報五百圓、商工各報五百圓、統計年報百圓、其他印刷費金百圓ヲ計上セリ

第四款 家屋費

第一項 借家料

事務所家賃月額金七十圓十二月分此金八百四十圓ヲ計上セリ

第二項 借地料

第五項 修繕費

家屋修繕費金六十圓ヲ計上セリ

第四項 保險料

第五款 實業獎勵費

實地工業獎勵費二千五百圓、職員實業觀察費五百圓、博覽會展示會出品助成費五十圓、博覽會座談會費二百圓、商工獎勵員表彰費二百五十圓、商工業獎勵費百圓、商工獎勵員修養費百五十圓、觀光費百圓、生産力擴充研究費百圓、商工獎勵會指導費百圓、商報報國會後援費百圓、其他實業獎勵費百五十圓ヲ計上セリ

第六款 職員慰勞費

職員慰勞人名簿作製費金二十圓計上セリ

第七款 會費

第一項 職員總會費

職員總會雜費トシテ金百五十圓ヲ計上セリ

第二項 役員會費

役員會給費トシテ金百圓ヲ計上セリ

第五項 部會費

部會給費トシテ金五十圓計上セリ

第四項 委員會費

委員會給費金五十圓ヲ計上セリ

第八款 贈 祝 費 該當ナシ

第九款 交 際 費

第一項 職員役員交際費

職員役員交際費トシテ金百圓ヲ計上セリ

第二項 理事交際費

理事交際費トシテ金五十圓ヲ計上セリ

第十款 借入金償却費 該當ナシ

第十一款 日本商工會事務所費

第一項 費 額 別

營業費別金一万七千八百四十七圓ニ對シテ万分ノ二十一ヲ乘ジタル金額五百七十四圓ヲ計上セリ

第二項 費 算 額 別

取算總額金一万九千四百七十四圓ニ對シテ千分ノ九、二ヲ乘ジタル金額百七十九圓ヲ計上セリ

第十二款 聯合會費

山口縣商工聯合會費八十圓、中國四國商工聯合會費金二十圓ヲ計上セリ

第十五款 運 付 金 該當ナシ

第十四款 贈 費

經費徵收其他時局ニ要スル贈給費トシテ金二百圓ヲ計上セリ

商工省
 16. 5. 12
 5866

商第九四八號

昭和十六年五月六日

山口縣知事 武井 群

商工大臣 豊田 貞次郎 殿

經費豫算及賦課徵收方法認可申請

管下徳山商工會議所昭和十六年度經費豫算及賦課徵收方法發ニ認可申請中ノ處賦課率ノ變更方御指示ニ基キ別紙ノ通り變更及再進候也



山口縣

日本標準規格 B6 (100mm×149mm)

第十五款	積立金	該當ナシ
第十六款	創立費償却金	
第一項	商工會議所創立費償却金	
	徳山商工會議所創立費償却金千八百圓ヲ計上セリ	
第十七款	準備費	
	準備費トシテ金五百四十一圓ヲ計上セリ	

めくれず

新工休
19. 5. 15
2888

簡中ノ額知額率ノ變更式附詳示ニ基テ照據シテ額ノ變更又再算等出
管下樹山商工會額知額率十六年要額費算額又知額知額式附詳示ニ照據申
額費算額又知額知額式附詳示ニ照據申

商工大臣 豊田 貞次郎 謹

山口親成奉 返 共 辨



昭和十六年五月六日

商第大四八號

山口親

徳山商工會事務所

徳山商工會事務所

昭和十六年五月三日

徳山商工會事務所

會頭 桑 山 拓



商工大臣 豊田 貞次郎 謹

額費算及賦課徴收方法認可申請

要ニ照據可申請額費算額昭和十六年度本所額費算及賦課徴收方法ノ簡指示ニ
基テ今般別紙ノ通り變更任リ所定ノ手續ヲ経テ至急御認可相成度商工
會事務所法施行規則第二十條ニ依リ此段及認可申請候也

めくれず

會社通帳簿簿目第二十期ニ至リ其額及額中申請由
 該年令被取附ノ附リ被取付リ取入ノ年額ヲ算出至該額中其額及額中工
 場ニ對テ由該額中第十六年額本額算出該額及額中該額中其額及額中ニ
 該額中其額及額中其額及額中其額及額中其額及額中其額及額中其額及額中

田 真 大 領 領
 會 館 桑 山 井
 福 山 商 工 會 雜 退
 昭和十六年三月三日
 田 真 大 領 領

昭和十六年度徳山商工會雜所經費收支豫算（經常部）

收入之部

科	課 目	本年度豫算額	備 考
第一款	賦 課 金	一六四七三〇〇	
	第一項 營業稅	一六三七三〇〇	法人營業稅見込額五〇〇〇圓ニ對スル百分ノ三八 但シ二万円以上ノ納稅ヲナス法人ニ對シテハ營業稅見込額三〇二九六圓ニ對スル百分ノ一九 個人營業稅見込額二八七〇〇圓ニ對スル百分ノ二五 營業稅未決定ノモノニ對シテハ營業收益稅見込額一、〇一五圓ニ對スル百分ノ一四 但シ營業收益稅五万円以上ノ納稅ヲナス者ニ對シテハ百分ノ七

第二項	取引所營業稅額		
第三項	贈産稅額		
第四項	資本出資額額	100,000	資本出資額ニ對シ万分ノ一ヲ賦課シタルモノ
第二款	補助金	100,000	德山市補助金見込額
第三款	寄附金	300,000	寄附金見込額
第四款	借入金		
第五款	雜收入	127,000	
第一款	手数料使用料	110,000	證明鑑定手数料、會議室使用料
第二項	預金利子	5,000	預金利子
第三項	不用品賣却代	5,000	古新聞其他不用品賣却代
第四項	其他雜收入	7,000	雜收入
第六款	過年度後收金		
第七款	繰越金		
合計		1,200,000	

科	支出之目	本年豫算額	備考
第一款	給與金	628,000	備
第二款	給與金	498,000	理事年額「八〇〇圓、職員五名月給平均五三圓此金「一八〇圓」
第三款	給與金	90,000	給仕一名月額「五〇圓此金三〇〇圓、使丁一名月額「五〇圓此金六〇〇圓」
第四項	賞與	200,000	職員宿直料一回金五〇錢三五回分此金一八二圓五〇錢、時間外勤務手當一回金五〇錢三五回分此金一八二圓五〇錢
第五項	報酬	200,000	職員其他賞與
第六項	費	400,000	役職員出張旅費
第七項	費	300,000	商工調査費

第二項 公 告 費	500	公告費 電話使用料700圓、電報料160圓、郵便 切手其他100圓
第三項 備信運搬費	1500	電燈料300圓、燃料費120圓、用紙文 房具類140圓、一般消耗品費150圓 電話架設費200圓、椅子机類300圓 タイプライター150圓、書籍戸棚80 圓、膠寫板350圓、スライプ100圓、 其他什器費100圓
第四項 消耗品費	500	法規類200圓、官報120圓、縣報50圓 週報30圓、雜誌100圓、新聞50圓、其 他圖書費60圓
第五項 什器費	1300	所報500圓、商工名鑑400圓、統計 年報100圓、其他印刷費150圓
第六項 圖書費	300	家賃月70圓十二月分庶金840圓
第七項 印刷費	1000	
第四款 家庭費	900	
第一項 借家料	800	

第二項 借地料	1000	修繕費
第三項 修繕費	1000	議員實業視察費500圓、博覽會展示會 出品助成費300圓、商會庶務會費200 圓、商工從業員表彰費250圓、商工 業實務講習費100圓、商工從業員修養 費100圓、觀光費100圓、生産力提 升研究費200圓、商工業組合指導費3 00圓、商業報國會後援費100圓、其 他實業獎勵費150圓
第四項 保險料		選舉人名簿作製費
第五款 實業獎勵費	10000	
第六款 議員選舉費	1000	議員總會雜費
第七款 會費	4000	役員會雜費
第一項 議員納會費	10000	部會納費
第二項 役員會費	1000	
第三項 納會費	10000	

第十四款	延會費	500	延會費
第八款	贈與	500	贈與
第九款	交際費	500	交際費
第十款	借入金償却費	10000	借入金償却費
第十一款	利息	500	利息
第十二款	日本商工會 所費	500	日本商工會所費
第十三款	稅額	10000	稅額ノ百分ノ二十一
第十四款	聯合會費	10000	山口縣商工聯合會費80圓、中國四國商工聯合會費20圓

第十三款	還付金	10000	還付金
第十四款	雜費	10000	經費徵收其他時局ニ要スル諸雜費
第十五款	積立金	10000	積立金
第十六款	基本積立金	10000	基本積立金
第十七款	退職資金積立金	10000	退職資金積立金
第十八款	建築準備積立金	10000	建築準備積立金
第十九款	創立費償却金	10000	創立費償却金
第二十款	商工會議所創立費償却金	10000	德山商工會議所創立費償却金
第二十一款	豫備費	10000	豫備費
合計		100000	

第一條 徳山商工會議所經費賦課徴收方法
 シ二期ニ分チ上期ハ四月下期ハ十月ニ徴收ス
 但シ營業稅ノ一ケ年間ノ納稅額ノ決定セラレタルコトナキ場
 合ニ於テハ營業收益稅割ヲ賦課徴收ス
 本年度新ニ選舉權ヲ享有シタルモノニ對シテハ隨時賦課徴收
 ス
 第二條 稅額割ハ商工會議所法第十四條第一項ノ議員選舉權ヲ有
 スルモノニ對シ商工會議所法施行令第一條及第二條ニ依リ最
 近決定セラレタル一年間ノ納稅額ヲ標準トシテ左ノ率ニ依リ
 經費ヲ賦課ス

營業稅割	法	人
但シ營業稅二万圓以上ノ納稅ヲナス法人ニ對シテハ	個	人
		百分ノ三八
		百分ノ二五
		百分ノ一九

第三條 本會議所ノ經費賦課金ハ營業稅割資本出資額割ノ二種ト
 シ二期ニ分チ上期ハ四月下期ハ十月ニ徴收ス
 但シ營業稅ノ一ケ年間ノ納稅額ノ決定セラレタルコトナキ場
 合ニ於テハ營業收益稅割ヲ賦課徴收ス
 本年度新ニ選舉權ヲ享有シタルモノニ對シテハ隨時賦課徴收
 ス
 第四條 稅額割ハ商工會議所法第十四條第一項ノ議員選舉權ヲ有
 スルモノニ對シ商工會議所法施行令第一條及第二條ニ依リ最
 近決定セラレタル一年間ノ納稅額ヲ標準トシテ左ノ率ニ依リ
 經費ヲ賦課ス

營業收益稅則

百分ノ一四

但シ營業收益稅五方圓以上ノ納稅者ニ對シテハ

百分ノ一七

第三條 資本出資額割ハ商工會議所法施行令第三條及施行規則第

十七條ニ依リ拂込資本及ハ出資額ヲ標準トシテ其ノ百分ノ一

ヲ賦課ス

第四條 地區ノ内外ニ營業場ヲ有スル議員選舉有權者ニ對スル經

費賦課ノ標準額ハ商工會議所法施行規則第十條ニ依リ其ノ者

ノ納稅額ト見做サレタル額又ハ地方長官ノ許可ヲ受ケタル金

額トス

第三條ノ場合ニ於テハ前項ノ規定ヲ準用ス

第五條 第三條ニ該當スル會社ニシテ第二條ニモ該當スルトキハ

經營ノ賦課ハ稅額割ト資本出資額割トヲ比較シ其ノ多キニ依

ル

第六條 賦課金ハ四拾五入ノ方法ヲ以テ繰位ニ止ム

昭和十六年度德山商工會議所經費收支豫算説明書

收入之部

第一款 賦課金

第一項 營業稅則

本年度ノ賦課金ハ法人營業稅見込額五千圓ニ對シ賦課率百分ノ三十八ヲ
乘シタル金額千九百圓、法人中營業稅見込額三万二百九十六圓ノモノニ
對シ百分ノ十九ヲ乘シタル金額五千七百五十六圓、

個人營業稅見込額二万八千七百圓ニ對シ賦課率百分ノ二十五ヲ乘シタル
金額七千七百七十五圓、營業稅ノ一ケ年間ノ納稅額ノ未決定ノモノニ對シ
テハ營業收益稅見込額一万一千十五圓ニ對シ賦課率百分ノ十四ヲ乘シタ
ル金額千五百四十二圓ヲ徴收スル見込ナリ

第二項 取引所營業稅則

ナシ

昭和十六年度徳山商工會議所経費收支算説明書

収 入 之 部

第一款 賦 課 金

第一項 營業税額

本年度ノ賦課金ハ法人營業税見込額五千圓ニ對シ賦課率百分ノ三十八ヲ乘シタル金額千九百圓、法人中營業税見込額五万二千九十六圓ノモノニ對シ百分ノ十九ヲ乘シタル金額五千七百五十六圓、個人營業税見込額二万八千七百圓ニ對シ賦課率百分ノ二十五ヲ乘シタル金額七千七百七十五圓、營業税ノ一ヶ年間ノ納税額ノ未決定ノモノニ對シテハ營業收益税見込額一万一千十五圓ニ對シ賦課率百分ノ十四ヲ乘シタル金額千五百四十二圓ヲ徴收スル見込ナリ

第二項 取引所營業税額

ナシ

第三項 地方自治体ノ賦課金
 第四項 地方自治体ノ補助金
 第五項 地方自治体ノ寄附金
 第六項 地方自治体ノ雑入
 第七項 地方自治体ノ雑入
 第八項 地方自治体ノ雑入
 第九項 地方自治体ノ雑入
 第十項 地方自治体ノ雑入
 第十一項 地方自治体ノ雑入
 第十二項 地方自治体ノ雑入
 第十三項 地方自治体ノ雑入
 第十四項 地方自治体ノ雑入
 第十五項 地方自治体ノ雑入
 第十六項 地方自治体ノ雑入
 第十七項 地方自治体ノ雑入
 第十八項 地方自治体ノ雑入
 第十九項 地方自治体ノ雑入
 第二十項 地方自治体ノ雑入
 第二十一項 地方自治体ノ雑入
 第二十二項 地方自治体ノ雑入
 第二十三項 地方自治体ノ雑入
 第二十四項 地方自治体ノ雑入
 第二十五項 地方自治体ノ雑入
 第二十六項 地方自治体ノ雑入
 第二十七項 地方自治体ノ雑入
 第二十八項 地方自治体ノ雑入
 第二十九項 地方自治体ノ雑入
 第三十項 地方自治体ノ雑入
 第三十一項 地方自治体ノ雑入
 第三十二項 地方自治体ノ雑入
 第三十三項 地方自治体ノ雑入
 第三十四項 地方自治体ノ雑入
 第三十五項 地方自治体ノ雑入
 第三十六項 地方自治体ノ雑入
 第三十七項 地方自治体ノ雑入
 第三十八項 地方自治体ノ雑入
 第三十九項 地方自治体ノ雑入
 第四十項 地方自治体ノ雑入
 第四十一項 地方自治体ノ雑入
 第四十二項 地方自治体ノ雑入
 第四十三項 地方自治体ノ雑入
 第四十四項 地方自治体ノ雑入
 第四十五項 地方自治体ノ雑入
 第四十六項 地方自治体ノ雑入
 第四十七項 地方自治体ノ雑入
 第四十八項 地方自治体ノ雑入
 第四十九項 地方自治体ノ雑入
 第五十項 地方自治体ノ雑入
 第五十一項 地方自治体ノ雑入
 第五十二項 地方自治体ノ雑入
 第五十三項 地方自治体ノ雑入
 第五十四項 地方自治体ノ雑入
 第五十五項 地方自治体ノ雑入
 第五十六項 地方自治体ノ雑入
 第五十七項 地方自治体ノ雑入
 第五十八項 地方自治体ノ雑入
 第五十九項 地方自治体ノ雑入
 第六十項 地方自治体ノ雑入
 第六十一項 地方自治体ノ雑入
 第六十二項 地方自治体ノ雑入
 第六十三項 地方自治体ノ雑入
 第六十四項 地方自治体ノ雑入
 第六十五項 地方自治体ノ雑入
 第六十六項 地方自治体ノ雑入
 第六十七項 地方自治体ノ雑入
 第六十八項 地方自治体ノ雑入
 第六十九項 地方自治体ノ雑入
 第七十項 地方自治体ノ雑入
 第七十一項 地方自治体ノ雑入
 第七十二項 地方自治体ノ雑入
 第七十三項 地方自治体ノ雑入
 第七十四項 地方自治体ノ雑入
 第七十五項 地方自治体ノ雑入
 第七十六項 地方自治体ノ雑入
 第七十七項 地方自治体ノ雑入
 第七十八項 地方自治体ノ雑入
 第七十九項 地方自治体ノ雑入
 第八十項 地方自治体ノ雑入
 第八十一項 地方自治体ノ雑入
 第八十二項 地方自治体ノ雑入
 第八十三項 地方自治体ノ雑入
 第八十四項 地方自治体ノ雑入
 第八十五項 地方自治体ノ雑入
 第八十六項 地方自治体ノ雑入
 第八十七項 地方自治体ノ雑入
 第八十八項 地方自治体ノ雑入
 第八十九項 地方自治体ノ雑入
 第九十項 地方自治体ノ雑入
 第九十一項 地方自治体ノ雑入
 第九十二項 地方自治体ノ雑入
 第九十三項 地方自治体ノ雑入
 第九十四項 地方自治体ノ雑入
 第九十五項 地方自治体ノ雑入
 第九十六項 地方自治体ノ雑入
 第九十七項 地方自治体ノ雑入
 第九十八項 地方自治体ノ雑入
 第九十九項 地方自治体ノ雑入
 第一百項 地方自治体ノ雑入

徳山商工會議所

第五項	債・産 税 納	ナシ
第四項	資本出資額割	資本出資額金百万圓ニ對シ万分ノ一ヲ賦課シタル金額百圓ヲ徵收スル見込ナリ
第二款	補助金	徳山市補助金見込額一千百圓ヲ本年度豫算ニ計上セリ
第三款	寄附金	特志者寄附金見込額五百圓ヲ計上セリ
第四款	借入金	ナシ
第五款	雑収入	第一項 手数料、使用料 證明鑑定手数料及會議室使用料収入金百十圓收入見込ニ付計上セリ

第二項	預金 利子	銀行預金利子金五圓收入見込ニ付計上セリ
第五項	不用品賣却代	官新聞其他不用品賣却代金五圓收入見込ニ付計上セリ
第四項	其他雜收入	雜收入金七圓收入見込ニ付計上セリ
第六款	過年度徵收金	ナシ
第七款	繰越金	ナシ
支 出 之 部		
第一款	給與金	理事年額金一千八百圓及職員五名月額金二百六十五圓ノ十二ヶ月分三千
第一項	俸給	

百八十圓ヲ計上セリ

第二項 給 給

給仕一名月額金二十五圓十二ヶ月分五百圓及使丁一名月額金五十圓十二ヶ月分六百圓ヲ計上セリ

第三項 手 當

職員宿直料一同金五十圓五百六十五回分此金百八十二圓五十圓及時間外勤務手当一同金五十圓五十五回分金十七圓五十圓ヲ計上セリ

第四項 賞 與

職員其他賞與金九百圓ヲ計上セリ

第五項 報 酬 ナシ

第二款 旅 費

役員、職員出張旅費金六百圓ヲ計上セリ

第五款 所 費

第一項 調 査 費

商工業ニ關スル調査費金百圓ヲ計上セリ

第二項 公 告 費

商工業ニ關スル事項ノ公告費トシテ金五十圓ヲ計上セリ

第三項 通 信 運 搬 費

電話使用料金七十四圓、電報料金二十六圓、郵便切手其他通信運搬費金百圓ヲ計上セリ

第四項 消 耗 品 費

電燈料月額金五圓十二ヶ月分金三十六圓、石炭其他燃料費金百二十圓、用紙文房具類金百四十四圓其他一般消耗品費金百五十圓ヲ計上セリ

第五項 什 器 費

電報架設費金二百圓、椅子机類購入費金三百圓、タイプライター金四百五十圓、書籍印刷金八十圓、唐寫板金三十五圓、ストロープ金百圓其他什器費金百三十五圓ヲ計上セリ

第六項 圖書費
漢語類金百五十圓、官報金十二圓、縣報金五圓、週報金三圓、雜誌金二十圓、新聞購讀料金五十圓其他圖書費金六十圓ヲ計上セリ

第七項 印刷費
所報印刷費金五百圓、商工名鑑印刷費金四百圓、統計年報金百圓其他諸印刷費金百圓ヲ計上セリ

第四款 家屋費
第一項 借家料
事務所家賃月額金七十圓十二月分八百四十圓ヲ計上セリ

第二項 借地料 ナシ

第五項 修繕費
家屋修繕費金六十圓ヲ計上セリ

第四項 保險料 ナシ

第五款 實業獎勵費

事業名 金額

一 職員實業觀察費 五〇〇圓

二 博覽會展示會出品助成費 五〇圓

三 講演會座談會費 二〇〇圓

四 商工従業員表彰費 二五〇圓

五 商工業實務講習費 一〇〇圓

六 商工従業員修養費 一五〇圓

七 觀光宣傳費	一〇〇圓
八 生産力増進研究費	二〇〇圓
九 商工業組合指導費	二〇〇圓
一〇 商標報國會後援費	一〇〇圓
一一 其他實業獎勵費	一五〇圓
計	二、〇〇〇圓
有ッ本年度豫算トシテ計上セリ	
第六款 議員選舉費	
選舉人名簿作製費金二十圓計上セリ	
第七款 會 費	
第一項 議員總會費	
議員總會雜費トシテ金五百圓ヲ計上セリ	

第二項 役員會費	
役員會雜費トシテ金五百圓ヲ計上セリ	
第三項 部 會 費	
部會雜費トシテ金百圓ヲ計上セリ	
第四項 委員會費	
委員會費金五十圓ヲ計上セリ	
第八款 諸 稅	ナシ
第九款 交 際 費	
第一項 議員役員交際費	
議員役員ノ交際費トシテ金五百圓ヲ計上セリ	
第二項 理事交際費	
理事交際費トシテ金百圓ヲ計上セリ	

第十款 借入金償却費 ナシ

第十一款 日本商工會議所費

第一項 税額割

營業税割金一万六千三百七十三圓五百分ノ二十一ヲ乘シタル金額金三百四十四圓ヲ計上セリ

第二項 豫算額割

豫算總額金一萬八千圓ニ對シ千分ノ九、ニヲ乘シタル金額百六十五圓ヲ計上セリ

第十二款 聯合會費

山口縣商工聯合會費金八十圓、中國四國商工聯合會費金二十圓ヲ計上セリ

第十三款 還付金 ナシ

第十四款 雜費

經費徵收其他時局ニ必要ナル諸雜費トシテ金二百圓ヲ計上セリ

第十五款 積立金 ナシ

第十六款 創立費償却金

第一項 商工會議所創立費償却金

徳山商工會議所創立費償却金トシテ金千八百圓ヲ計上セリ

第十七款 豫備費

各款費目ノ不足ヲ補ヒ且豫算外ノ支出ニ充當スル爲豫備費金四百十一圓ヲ計上セリ

完結
要再回

6

昭和十六年 監第 3258 號

接受	昭和十六年 三月二十九日	起案	昭和十六年 三月二十九日
起案	昭和十六年 三月二十九日	起案マデ ノ日数	
決判	十六年四月四日	施行	十六年四月七日

津紙同兼用紙

監理局長
總務課長
主任

岐阜商工會事務所
昭和十六年度經費豫算及賦課
徵收方法認可申請ノ件

地方廳(岐阜)經由 案
商工省指令一六監第 號

岐阜商工會事務所
會頭 武藤嘉門

日本標準規格 B5 (182×267mm)

めくれず

徳山商工會事務所

昭和十六年三月十一日附申請昭和十六年度經費、其法本金積立金及退職給與基金積立金各豫算並賦課徵收方法一件認可ス

年一六、服七日

大臣

備考

營業收益稅割 資本出資額割 換算總額

昭和十五年度 百分ノ十八 百分ノ一 六六、六七三円
 昭和十六年度 百分ノ十八 百分ノ一 七三、九〇円

法人 百分ノ四十五
 個人 百分ノ三十
 營業收益稅割 百分ノ十八

商工省
監(16.3.19)理
3258

商第一二六八號

昭和十六年三月十一日

岐阜市美江寺町一番地二

岐阜商工會議所

會頭武藤嘉門



商工大臣 小林一三 殿

本會議所昭和十六年度經費賦課徵收方法、同年度經費收支豫算、同年度基本金積立金收支豫算、同年度退職給與基金積立金收支豫算、昭和十六年三月五日總會ニ於テ別紙ノ通り決議候間御認可相成度此段及申請候也

十六農 備 三 四 五

昭 和 十 六 年 三 月 十 五 日



16 10 3

Large empty table area with vertical lines, possibly for a ledger or detailed report.

めくられず

第二章 本會議所昭和十六年度経費賦課徴収方法

第一條 本會議所ノ経費賦課金ノ營業稅割、營業收益稅割、資本、出資額割ノ三種トシ二期分々上期ハ四月、下期ハ十月ニ徴收ス。

第二條 稅額割ハ商工會議所法第十四條第二項及同條ノ臨時特例ニ關スル法律依リ議員選舉權ヲ有スル者ニ對シ商工會議所法施行令第一條ニヨリ上期ハ本年二月二十八日下期ハ同年八月三十一日現在ニ於テ其ノ者ノ最近決定セラレタル一年間ノ納稅額ヲ標準トシ左ノ率ニ依リ経費ヲ賦課ス。

營業稅割

法人百分ノ四十五
個人百分ノ三十

營業收益稅割

百分ノ十八

第三條 資本、出資額割ハ商工會議所法第十四條第三項ニ該當スル會社ニ對シ商工會議所法施行令第三條施行規則第十七條ニ依リ

拂込資本又ハ出資額ヲ標準トシ壹萬分ノ一ヲ賦課ス

第四條 地区内並地区外ニ營業場ヲ有スル議員選舉權者ニ對スル經費賦課ノ標準額ハ商工會議所法施行規則第十條ニ依リ其ノ者ノ納税額ト看做サレタル額又ハ地方長官ノ認可ヲ受ケタル金額トス

第三條 場合ニ於テハ前項ノ規定ヲ準用ス

第五條 第三條ニ該當スル會社ニシテ第二條ニモ該當スルトキハ經費、賦課ノ税額割ト資本出資額割トヲ比較シ其ノ多キニ依ル

第六條 賦課金ハ四捨五入ノ方法ヲ以テ錢位ニ止ム

岐阜商工會議所昭和十六年度經費收支豫算

科目	收入之部		比較	備考
	本年	前年		
第一款 賦課金	五、八五〇.〇〇	四、八九〇.〇〇	一、〇六〇.〇〇	個人營業稅七〇,〇〇〇円 法人營業稅一〇,〇〇〇円 營業收益稅一四,〇〇〇円 營業收付稅一四,〇〇〇円
第二款 營業稅	二五,〇〇〇.〇〇	〇	二五,〇〇〇.〇〇	個人營業稅七〇,〇〇〇円 法人營業稅一〇,〇〇〇円 營業收益稅一四,〇〇〇円 營業收付稅一四,〇〇〇円
第三款 營業稅	二五,〇〇〇.〇〇	四八,六〇〇.〇〇	二三,六〇〇.〇〇	個人營業稅七〇,〇〇〇円 法人營業稅一〇,〇〇〇円 營業收益稅一四,〇〇〇円 營業收付稅一四,〇〇〇円
第四款 營業稅	〇	〇	〇	個人營業稅七〇,〇〇〇円 法人營業稅一〇,〇〇〇円 營業收益稅一四,〇〇〇円 營業收付稅一四,〇〇〇円
第五款 營業稅	〇	〇	〇	個人營業稅七〇,〇〇〇円 法人營業稅一〇,〇〇〇円 營業收益稅一四,〇〇〇円 營業收付稅一四,〇〇〇円
第六款 營業稅	〇	〇	〇	個人營業稅七〇,〇〇〇円 法人營業稅一〇,〇〇〇円 營業收益稅一四,〇〇〇円 營業收付稅一四,〇〇〇円
第七款 營業稅	〇	〇	〇	個人營業稅七〇,〇〇〇円 法人營業稅一〇,〇〇〇円 營業收益稅一四,〇〇〇円 營業收付稅一四,〇〇〇円
第八款 營業稅	〇	〇	〇	個人營業稅七〇,〇〇〇円 法人營業稅一〇,〇〇〇円 營業收益稅一四,〇〇〇円 營業收付稅一四,〇〇〇円
第九款 營業稅	〇	〇	〇	個人營業稅七〇,〇〇〇円 法人營業稅一〇,〇〇〇円 營業收益稅一四,〇〇〇円 營業收付稅一四,〇〇〇円
第十款 營業稅	〇	〇	〇	個人營業稅七〇,〇〇〇円 法人營業稅一〇,〇〇〇円 營業收益稅一四,〇〇〇円 營業收付稅一四,〇〇〇円
第十一款 營業稅	〇	〇	〇	個人營業稅七〇,〇〇〇円 法人營業稅一〇,〇〇〇円 營業收益稅一四,〇〇〇円 營業收付稅一四,〇〇〇円
第十二款 營業稅	〇	〇	〇	個人營業稅七〇,〇〇〇円 法人營業稅一〇,〇〇〇円 營業收益稅一四,〇〇〇円 營業收付稅一四,〇〇〇円
第十三款 營業稅	〇	〇	〇	個人營業稅七〇,〇〇〇円 法人營業稅一〇,〇〇〇円 營業收益稅一四,〇〇〇円 營業收付稅一四,〇〇〇円
第十四款 營業稅	〇	〇	〇	個人營業稅七〇,〇〇〇円 法人營業稅一〇,〇〇〇円 營業收益稅一四,〇〇〇円 營業收付稅一四,〇〇〇円
第十五款 營業稅	〇	〇	〇	個人營業稅七〇,〇〇〇円 法人營業稅一〇,〇〇〇円 營業收益稅一四,〇〇〇円 營業收付稅一四,〇〇〇円
第十六款 營業稅	〇	〇	〇	個人營業稅七〇,〇〇〇円 法人營業稅一〇,〇〇〇円 營業收益稅一四,〇〇〇円 營業收付稅一四,〇〇〇円
第十七款 營業稅	〇	〇	〇	個人營業稅七〇,〇〇〇円 法人營業稅一〇,〇〇〇円 營業收益稅一四,〇〇〇円 營業收付稅一四,〇〇〇円
第十八款 營業稅	〇	〇	〇	個人營業稅七〇,〇〇〇円 法人營業稅一〇,〇〇〇円 營業收益稅一四,〇〇〇円 營業收付稅一四,〇〇〇円
第十九款 營業稅	〇	〇	〇	個人營業稅七〇,〇〇〇円 法人營業稅一〇,〇〇〇円 營業收益稅一四,〇〇〇円 營業收付稅一四,〇〇〇円
第二十款 營業稅	〇	〇	〇	個人營業稅七〇,〇〇〇円 法人營業稅一〇,〇〇〇円 營業收益稅一四,〇〇〇円 營業收付稅一四,〇〇〇円

第一項 俸給	二四八〇〇	九三〇八〇	一七四〇〇	理事以下事務員俸給
第二項 雜給	三八六〇〇	二六八六〇	一一四〇〇	廣給仕機關大小使給料及臨時雇員及雜役人夫費
第三項 手當	一四〇〇〇	九九七〇	四四三〇	當道直及時問外勤務其他手當
第四項 賞與	四四一〇〇	三六六〇〇	五五〇〇	理事以下定例賞與金
第五項 報酬	一〇〇	一〇〇	〇	議事事務員出張旅費
第六項 旅費	一五〇〇〇	一〇〇〇〇	五〇〇〇	企業組織合理化及商工業經營管理其他調査費
第七項 所費	八九六〇〇	七三八一〇	一六八〇〇	選舉人名簿綴覽凡公告料
第八項 調査費	二五〇〇〇	二五〇〇〇	〇	電話三個半內私設電話機使用料
第九項 公告費	一〇〇	一〇〇	〇	及保存料郵便電信電話料
第十項 通信費	九六〇〇	八八〇〇	八〇〇	電報料上下水道料
第十一項 消耗費	三五〇〇〇	三二〇〇〇	三〇〇〇	石炭費薪炭費文具費諸消耗品費

支取南工會議所

科目	本年	前年	比較	備考
第一款 給與金	二二二五〇〇	二二二五〇〇	三三七三〇	
合計	三三九〇〇〇	六六七三〇〇	六六七三〇〇	
第二款 繰越金	二〇〇〇〇〇	七五〇〇〇〇	四五〇〇〇〇	昭和十五年繰越見込額
第三款 過年度金	一〇〇〇	五〇〇〇	四〇〇〇	概算
第四項 過年度金	一〇〇	五〇〇	四〇〇	
第五項 雜收入	一三〇〇〇	一三〇〇〇	〇	月報広告料 其他各項二屬ガレ收入
第六項 不用品	一五〇〇	一〇〇〇	五〇〇	反古等
第七項 預金利息	一三〇〇〇	一三〇〇〇	〇	銀行預金利息
第八項 手数料	四五〇〇〇	四四〇〇〇	一〇〇〇〇	建物使用料等
第九款 雜收入	四三六〇〇	四六七五〇	一〇一〇〇	

支出之部

支取南工會議所

第四項 表彰式費	六〇〇〇	四〇〇〇	二〇〇〇	
第五項 博覽會展覽會等出品補助費	三〇〇〇	六〇〇〇	三〇〇〇	
第六項 物品運送費	四七〇〇〇	四四〇〇〇	三〇〇〇	
第七款 會議費	一〇〇〇	七〇〇〇	六〇〇〇	選舉人名簿調製本費其他
第八項 總會費	二八〇〇〇	二八〇〇〇		日本優良物産協會費
第九項 役員會費	一五〇〇〇	一五〇〇〇		其他營業獎勵費
第十項 部會費	二五〇〇〇	二五〇〇〇		同
第十一項 職員會費	二〇〇〇〇	二〇〇〇〇		同

第十項 什費	一七〇〇〇	五〇〇〇	一三〇〇〇	什費補充之費見之類
第九項 圖書費	一〇〇〇〇	一〇〇〇〇		參考圖書費
第八項 印刷費	二〇〇〇〇	一〇〇〇〇	一〇〇〇〇	議案其他印刷費
第七款 家屋費	一三七〇〇〇	六七〇〇〇	六〇〇〇〇	
第六項 借家料				
第五項 借地料				
第四項 修繕費	一〇〇〇〇〇	四〇〇〇〇	六〇〇〇〇	修繕要之見之類
第三項 保險料	二七〇〇〇	二七〇〇〇		建物及什器諸設備品 火災保險料
第二款 賞費	九四〇〇〇	九四〇〇〇		
第一款 車馬費		五〇〇〇〇	五〇〇〇〇	本所經營商工獎勵館費
第二項 印刷費	一八〇〇〇〇	一五〇〇〇〇	三〇〇〇〇	商工月報印刷費
第十項 什費	二〇〇〇〇〇	二〇〇〇〇〇		商工相談所費

岐阜商工會議所

第八款 諸税	三三〇〇	三三〇〇	〇	所有地租及附加税
第九款 交際費	一〇〇〇	一〇〇〇	〇	
第十款 議員役員交際費	七〇〇〇	七〇〇〇	〇	本署接待費其他
第十一款 議員交際費	三〇〇〇	三〇〇〇	〇	來賓接待費其他
第十二款 借入金	二二〇〇	一七五〇	一七〇〇	
第十三款 元金	一五二〇〇	一四七〇〇	五〇〇〇	借入金償却費
第十四款 利子	二〇〇〇	二六五〇	六五〇〇	借入金五萬六千圓對立利子
第十五款 日本國土	一二九七	一二四七	一五〇〇	
第十六款 税額割	六三一〇	五五三〇	六九〇	
第十七款 豫備費	六四〇〇	五五九〇	八二〇	
第十八款 資本出資額割	六〇	六〇	〇	
第十九款 會議費	三〇〇	三〇〇	〇	

第十六款 地方聯合會費	四六〇〇	二六〇〇	二〇〇〇	地方聯合會費及事務打合せ費
第十七款 還付金	一〇〇〇	一〇〇〇	〇	既納賦課金還付豫想額
第十八款 交付金	八〇	八〇	〇	清納會費收據託交付金
第十九款 雜費	二〇〇〇	一七〇〇	八三〇	官公報及新聞雜代 給任使丁被服費 議員顧問補給費 事務交際係諸費 自動車電車賃其他雜費
第二十款 積立金	四〇〇〇	一五〇〇	二五〇〇	
第二十一款 積立金	〇	〇	〇	
第二十二款 積立金	四〇〇〇	一五〇〇	二五〇〇	史款第十九條三九積立金
第二十三款 豫備費	二六九〇	六六五〇	二九四六	
合計	七三九〇	六六六三	六六二〇	

岐阜商工會議所

めくれず

岐阜商工會議所昭和十六年度基本金積立金收支豫算

科目	收入之部		比較増減	備考
	本年豫算	前年度豫算		
第一款基本金積立金	一八〇.九	一七九.〇	一.九	
第二項繰越金	一八.九	一七.九	一.〇	昭和五年度繰越高
第三款積立年度	〇.	〇.	〇.	
第三款利子	一八.〇	一八.五	〇.五	公債及預金利子
合計	一八〇.八	一七九.四	一.四	
支出ナシ				

岐阜商工會議所

岐阜商工會議所

岐阜商工會議所昭和十六年度退職給與基金積立金收支豫算

収入之部				支出之部			
科目	豫算年度額	前年度額	比較増減	科目	豫算年度額	前年度額	比較増減
第一款 退職給與基金積立金	五二五〇〇	四三九八〇	七三〇	合計	五二七一〇	四五三三〇	六九〇
第一項 繰越金	一二五〇〇	六九八〇〇	一七八三〇				
第二項 積立金	四〇〇〇〇	一五〇〇〇	二五〇〇〇				
第三款 利子	一五六〇〇	一三四〇〇	三二〇〇				
合計	五二七一〇	四五三三〇	六九〇				
備考 昭和十五年度繰越金高 經常費支出之割 第十六款 第二項受入高 銀行積立金及債券利子							

岐阜商工會議所昭和十六年度經費收支豫算説明書

收入之部

科目	本年豫算額	比較増減	説明
第一款賦課金	五〇八五〇〇〇	二〇五六〇〇	個人營業稅 七〇〇〇〇〇円 法人營業稅 一〇〇〇〇〇円 一円ニツキ四十五錢
第二款營業稅割	三五〇〇〇〇	三五〇〇〇〇	前年度ニ比シ増額ニタルハ本市ハ 稲葉郡南長森村北長森村外ニ 村合併ニ伴ヒ納稅額増加見込計 上ニタルニヨル
第三款營業稅收	三五〇〇〇〇	二三四〇〇〇	營業稅收益稅一四〇〇〇〇〇円 一円ニツキ十八錢
第四款特別稅割	〇	〇	
第五款資本割	一五〇〇〇	四〇〇	拂込額一五〇〇〇〇〇円 一萬円ニツキ一円
第六款補助金	五六〇〇〇	〇	商工相談所費補助金 六〇〇〇円

第三款寄附金	五四〇。	。	。	商工奨励館建築費岐阜市補助金五〇〇〇円
第四款借入金	。	。	。	
第五款雑収入	四七六。	一〇〇。	。	
第六款雑収入	四五〇。	一〇〇。	。	建物使用料等
第七款預金利息	一三〇。	。	。	銀行預金利息
第八款不用品	一五〇。	五〇。	。	反古等
第九款其他	一三〇。	。	。	月報廣告料 其他各項屬セザル收入 七〇円 六〇円
第十款過息金	一〇。	四〇。	。	經營滞納者ニ對スル過息金
第十一款過年度	一〇。	四〇。	。	概算
第十二款繰越金	三〇〇。	四五〇。	。	昭和十五年年度繰越見込額
合計	七三九。	六六七。	。	

支出之部

科	目	本年額	比較	說明
第一款	給與金	二二三五。	三三三。	理事一名書記六名書記補四名事務員三名月額九五四円
第二款	俸給	二四八。	一七。	前年度二比増額ニシテ八五場指導員一名増員及増給ヲ見込計上ニシタルニヨル
第三款	雜給	三三六。	二四。	雇一名給仕三名機関夫一名小使三名月額二九八円年額三五六円臨時雇及雜役人夫賃二五〇円前年度二比増額ニシテ八八八円一給仕一名増員及増給及臨時雇除増額ヲ見込計上ニシタルニヨル
第四款	手當	一四。	四三。	書記小使當宿直手當三九六円前年度二比増額ニシテ八八八円臨時外勤等其手當一〇四円勤務等回数増加見込計上ニシタルニヨル

岐阜商工會議所

第四項賞與	四一〇〇〇	五五〇〇	理事以下定例賞與金 前年度比増額ニシテ八増員及 増給ニ伴ヒ増加計上ニシタルニヨル
第五項報酬	一〇〇	五〇〇〇	日本商工會議所總會出張三回 本員及理事三名二回三付一八〇円 此金三六〇円 同常議員會出張五回 本員及理事三名二回三付一〇〇円 此金五〇〇円 東海商工會議所聯合會出張 二回本員及理事三名二回三付五〇円 此金一〇〇円 其他議員事務員出張旅費 五四〇円 前年度比増額ニシタル日本商 工會議所常議員會出張旅費 ヲ見込計上ニシタルニヨル
第三款旅費	一五〇〇〇	五〇〇〇	
第三款所費	八九六〇〇	一六八〇〇	
第二項調査費	二五〇〇	。	企業組織合理化調査費 一〇〇〇〇円

第四項消耗品費	三五〇〇〇	三〇〇〇〇	電燈料 一五六〇円 上下水道料 二六〇〇円 石炭費 六三〇円 薪炭費 二四〇円 文具費 四一〇円 諸消耗品費 四一〇円 前年度比増額ニシタル文具費 及諸消耗品費ノ増加ヲ見込計上 シタルニヨル
第三項通告費	一〇〇	。	商工業經營實體調査費 一五〇〇円 選舉人名簿印刷費 電話三箇室内私設電話機十二 個使用料 三七〇円 電話保守料 六〇円 郵便電信電話料 五三〇円 前年度比増額ニシタル室内電話 機一個増設使用料及通信事 項ノ増加スベキ見込計上ニヨル
第二項運搬費	九六〇〇	八〇〇	
第五項什器費	一七〇〇〇	一三〇〇〇	什器補充ヲ要スル見込額 前年度比増額ニシタル電話交

岐阜商工會議所



第五項 商工相談所賞費	第四項 商工表彰費	第三項 商工報發行費	第二項 商工獎勵館費	第一項 商工振興費
二〇〇〇〇	六〇〇〇	一八〇〇〇	〇	四七〇〇〇
〇	二〇〇〇	三〇〇〇	五〇〇〇	三〇〇〇
商工相談所賞費ニ要スル見込額	商工表彰式費ニ要スル見込額	商工報發行費ニ要スル見込額	本所経営ニ要スル見込額	商工振興費ニ要スル見込額
前年度ニ比シ増額ニタルハ表彰人員増加ヲ見込計上ニタルニヨル	前年度ニ比シ増額ニタルハ表彰人員増加ヲ見込計上ニタルニヨル	前年度ニ比シ増額ニタルハ報發行部數増加ニヨリ計上ニタル	本所経営ニ要スル見込額	商工振興費ニ要スル見込額
五〇〇〇円	三〇〇〇円	三〇〇〇円	五〇〇〇円	三〇〇〇円

商工組合整備統合ニ関スル経費

第六項 圖書費	第七項 印刷費	第四款 家屋費	第三項 借家料	第二項 借地料	第一項 修繕費	第四項 保険料	第五款 實業奨励費
一〇〇〇〇	二〇〇〇〇	一三七〇〇	〇	〇	一〇〇〇〇	二七〇〇	九四〇〇〇
〇	一〇〇〇〇	六〇〇〇	〇	〇	六〇〇〇	〇	〇
参考圖書費	議案其他印刷費	家屋費	借家料	借地料	修繕費	保險料	實業奨励費
ニタルニヨル	前年度ニ比シ増額ニタルハ定款其他印刷物増加見込計上ニタルニヨル	家屋費	借家料	借地料	修繕費	保險料	實業奨励費
三〇〇〇円	三〇〇〇円	六〇〇〇円	〇円	〇円	六〇〇〇円	〇円	九四〇〇〇円

第六款 選舉費	一〇〇〇	六〇〇〇	貿易對策ニ関スル經費 二〇〇〇円 時局講演座談會等ニ関スル經費 三〇〇円 商工業學校優等卒業生救賞費 一五〇円 縣市親光協會費 二五〇円 東亞經濟懇談會費 一〇〇円 日本優良物産協會費 一〇〇円 商工人名録發行費 五〇〇円 其他實業獎勵費 一〇〇円 前年度ニ比シテ増額シタル諸實業獎勵及商工人名録發行等ニ関スル經費ヲ見込計上シタルニヨル 選舉人名簿調製費其他 前年度ニ比シテ減額シタル本年度選舉ナキニヨル
第七款 會議費	八〇〇	〇	會議ニ関スル經費
第八款 總會費	二八〇	〇	會議ニ関スル經費
第九款 役員會費	一五〇	〇	會議ニ関スル經費

第十款 部會費	二五〇	〇	會議ニ関スル經費
第十款 諸稅	三三〇	〇	會議ニ関スル經費
第十款 交際費	一〇〇〇	〇	所有土地ニ對スル地租及附加稅
第十款 議員役員交際費	七〇〇	〇	來賓接待費及諸交際費
第十款 理事交際費	三〇〇	〇	來賓接待費及諸交際費
第十款 借入金	一七二〇	一七〇〇	借入金償却費
第十款 元金	一五二〇	五〇〇	借入金五萬六千四百對スル利子
第十款 利子	二〇〇〇	六七〇	昭和十五年年度豫算納稅額 二七〇〇円ニ對スル萬分ノ二二 同年度豫算額 六六六七三円ニ對スル千分ノ九、六
第十款 日本商會費	二九七	一五〇	
第十款 稅額割	六三一	六九	
第十款 豫算額割	六四〇	八一	

岐阜商工會議所

第十三款 還付金	一〇〇〇		營業稅ノ減額更訂サレタルモノニ對シテ既納賦課金還付豫想額
第十四款 交付金	八〇〇		對シテ既納賦課金還付豫想額
第十五款 雜費	二〇〇〇	八三〇	官公報代 新開雜費代 給仕便丁支給被服費 議員履用權過徵章並式費 五〇〇円 二〇〇円 五〇〇円
第十六款 地方聯合會費	四六〇	二〇〇	東海商工會議所聯合會經費 員担金 二一〇円
第十七款 全國理事會			全國理事會一回 東海理事會及事務協議會費 五〇円 一回二付一〇円
第十八款 地方聯合會			縣下商工團體聯合會費 一〇〇円 其他地方聯合會費 七〇円
第十九款 前年度比増額			前年度比増額ニシテ東海商工 會議所聯合會經費員担金 下商工團體聯合會費其他聯合 會費ニ増加ヲ見込計上ニシタルモノ ニシテ

第十六款 積立金	四〇〇〇	二五〇〇	前年度比増額ニシテ八使丁支 給被服費議員履用權過徵章 並式費事務關係諸費ニ増加 ヲ見込計上ニシタルモノ ニシテ
第十七款 積立金			事務關係諸費 自動車賃電單車賃其他雜費 六〇〇円
第十八款 積立金			前年度比増額ニシテ八使丁支 給被服費議員履用權過徵章 並式費事務關係諸費ニ増加 ヲ見込計上ニシタルモノ ニシテ
第十九款 積立金			前年度比増額ニシテ八使丁支 給被服費議員履用權過徵章 並式費事務關係諸費ニ増加 ヲ見込計上ニシタルモノ ニシテ
第二十款 積立金			前年度比増額ニシテ八使丁支 給被服費議員履用權過徵章 並式費事務關係諸費ニ増加 ヲ見込計上ニシタルモノ ニシテ
第二十一款 積立金			前年度比増額ニシテ八使丁支 給被服費議員履用權過徵章 並式費事務關係諸費ニ増加 ヲ見込計上ニシタルモノ ニシテ
第二十二款 積立金			前年度比増額ニシテ八使丁支 給被服費議員履用權過徵章 並式費事務關係諸費ニ増加 ヲ見込計上ニシタルモノ ニシテ
第二十三款 積立金			前年度比増額ニシテ八使丁支 給被服費議員履用權過徵章 並式費事務關係諸費ニ増加 ヲ見込計上ニシタルモノ ニシテ
第二十四款 積立金			前年度比増額ニシテ八使丁支 給被服費議員履用權過徵章 並式費事務關係諸費ニ増加 ヲ見込計上ニシタルモノ ニシテ
第二十五款 積立金			前年度比増額ニシテ八使丁支 給被服費議員履用權過徵章 並式費事務關係諸費ニ増加 ヲ見込計上ニシタルモノ ニシテ
第二十六款 積立金			前年度比増額ニシテ八使丁支 給被服費議員履用權過徵章 並式費事務關係諸費ニ増加 ヲ見込計上ニシタルモノ ニシテ
第二十七款 積立金			前年度比増額ニシテ八使丁支 給被服費議員履用權過徵章 並式費事務關係諸費ニ増加 ヲ見込計上ニシタルモノ ニシテ
第二十八款 積立金			前年度比増額ニシテ八使丁支 給被服費議員履用權過徵章 並式費事務關係諸費ニ増加 ヲ見込計上ニシタルモノ ニシテ
第二十九款 積立金			前年度比増額ニシテ八使丁支 給被服費議員履用權過徵章 並式費事務關係諸費ニ増加 ヲ見込計上ニシタルモノ ニシテ
第三十款 積立金			前年度比増額ニシテ八使丁支 給被服費議員履用權過徵章 並式費事務關係諸費ニ増加 ヲ見込計上ニシタルモノ ニシテ
合計	七三九〇	六六七〇	

岐阜商工會議所

完結
要再回

14-29

昭和 16 年 第 4040 號

接受	昭和 年 月 日	接受ヨリ 起案マデ ノ日數	日
起案	昭和 16 年 4 月 3 日		日
施行	16 年 4 月 3 日		日
決判	4 月 3 日		日

監理局長 田中

商政課長 田中

主任

沼津 商工會事務所昭和十六年度經費豫算及賦課
徴收方法認可申請ノ件

地方廳(静岡)經由 案
商工省指令一六監第 號

奉

沼津 商工會事務所
會頭

岡野 喜及夫



日本標準規格 B5 (182 x 257mm)

めくれず

沼津商工會事務所



商第八七一號

昭和十六年三月三十一日

静岡縣知事 小 濱 八

商工大臣 小林 一三 殿

昭和十六年度經費收支予算基本積立金收支予算
退職資金積立金收支予算、及經濟賦課徵收方法
認可申請書進達ノ件

今般管下沼津商工會議所會頭ヨリ標記申請書提出有之候條此段及進達候
也



静 岡 縣

Handwritten text in Japanese, likely a reply or administrative notes, including the name 沼津商工會議所 (Nishizumi Chamber of Commerce and Industry Association).

めくれず



出

令據商工省商工會總務會函E、附請申請書對出首之對給出退及並發給

國庫申請書並發給件

退職資金積立金對支子費、及退職金積立金對支子費
昭和十六年對退職資金對支子費基本積立金對支子費

商工大臣 小林 一三 謹

静岡縣 小 野 八

昭和十六年三月三十一日

商榮八十一號



沼商發第四七六號

昭和十六年三月二十八日

静岡縣沼津市大手町百六十五番地

沼津商工會 議 所

會 頭 岡 野 豪

商工大臣 小林 一三 殿

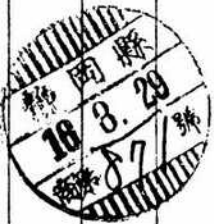

昭和十六年度經費收支豫算、基本積立金收支豫算、

退職資金積立金收支豫算、及經費賦課徵收方法認

可申請ノ件

昭和十六年三月二十八日議員總會ニ於テ昭和十六年度本會議所經費收支豫

第 壹 號議案

昭和十六年度沼津商工會議所經費收支豫算書

一金貳萬八千參百九拾七圓正 收入豫算總額
 一金貳萬八千參百九拾七圓正 支出豫算總額

收入之評 △印ハ減

科 目	本年	前年	比 較	備 考
第一款 賦課金	二〇、三三三、〇〇〇	一三、三六六、〇〇〇	六、九六六、〇〇〇	
第二款 營業稅割	八六、九一〇、〇〇〇	八六、九一〇、〇〇〇	〇	營業稅額三、七五、七、〇〇〇円、賦課額一、一五、九、四、〇〇〇円、減額一、一五、九、四、〇〇〇円
第三款 特別稅割	一、五九四、〇〇〇	一、五九四、〇〇〇	〇	
第四項 特別稅割	〇	〇	〇	
第五項 特別稅割	〇	〇	〇	
第六項 特別稅割	〇	〇	〇	
第七項 特別稅割	〇	〇	〇	
第八項 特別稅割	〇	〇	〇	
第九項 特別稅割	〇	〇	〇	
第十項 特別稅割	〇	〇	〇	
第十一項 特別稅割	〇	〇	〇	
第十二項 特別稅割	〇	〇	〇	
第十三項 特別稅割	〇	〇	〇	
第十四項 特別稅割	〇	〇	〇	
第十五項 特別稅割	〇	〇	〇	
第十六項 特別稅割	〇	〇	〇	
第十七項 特別稅割	〇	〇	〇	
第十八項 特別稅割	〇	〇	〇	
第十九項 特別稅割	〇	〇	〇	
第二十項 特別稅割	〇	〇	〇	
第二十一項 特別稅割	〇	〇	〇	
第二十二項 特別稅割	〇	〇	〇	
第二十三項 特別稅割	〇	〇	〇	
第二十四項 特別稅割	〇	〇	〇	
第二十五項 特別稅割	〇	〇	〇	
第二十六項 特別稅割	〇	〇	〇	
第二十七項 特別稅割	〇	〇	〇	
第二十八項 特別稅割	〇	〇	〇	
第二十九項 特別稅割	〇	〇	〇	
第三十項 特別稅割	〇	〇	〇	
第三十一項 特別稅割	〇	〇	〇	
第三十二項 特別稅割	〇	〇	〇	
第三十三項 特別稅割	〇	〇	〇	
第三十四項 特別稅割	〇	〇	〇	
第三十五項 特別稅割	〇	〇	〇	
第三十六項 特別稅割	〇	〇	〇	
第三十七項 特別稅割	〇	〇	〇	
第三十八項 特別稅割	〇	〇	〇	
第三十九項 特別稅割	〇	〇	〇	
第四十項 特別稅割	〇	〇	〇	
第四十一項 特別稅割	〇	〇	〇	
第四十二項 特別稅割	〇	〇	〇	
第四十三項 特別稅割	〇	〇	〇	
第四十四項 特別稅割	〇	〇	〇	
第四十五項 特別稅割	〇	〇	〇	
第四十六項 特別稅割	〇	〇	〇	
第四十七項 特別稅割	〇	〇	〇	
第四十八項 特別稅割	〇	〇	〇	
第四十九項 特別稅割	〇	〇	〇	
第五十項 特別稅割	〇	〇	〇	
第五十一項 特別稅割	〇	〇	〇	
第五十二項 特別稅割	〇	〇	〇	
第五十三項 特別稅割	〇	〇	〇	
第五十四項 特別稅割	〇	〇	〇	
第五十五項 特別稅割	〇	〇	〇	
第五十六項 特別稅割	〇	〇	〇	
第五十七項 特別稅割	〇	〇	〇	
第五十八項 特別稅割	〇	〇	〇	
第五十九項 特別稅割	〇	〇	〇	
第六十項 特別稅割	〇	〇	〇	
第六十一項 特別稅割	〇	〇	〇	
第六十二項 特別稅割	〇	〇	〇	
第六十三項 特別稅割	〇	〇	〇	
第六十四項 特別稅割	〇	〇	〇	
第六十五項 特別稅割	〇	〇	〇	
第六十六項 特別稅割	〇	〇	〇	
第六十七項 特別稅割	〇	〇	〇	
第六十八項 特別稅割	〇	〇	〇	
第六十九項 特別稅割	〇	〇	〇	
第七十項 特別稅割	〇	〇	〇	
第七十一項 特別稅割	〇	〇	〇	
第七十二項 特別稅割	〇	〇	〇	
第七十三項 特別稅割	〇	〇	〇	
第七十四項 特別稅割	〇	〇	〇	
第七十五項 特別稅割	〇	〇	〇	
第七十六項 特別稅割	〇	〇	〇	
第七十七項 特別稅割	〇	〇	〇	
第七十八項 特別稅割	〇	〇	〇	
第七十九項 特別稅割	〇	〇	〇	
第八十項 特別稅割	〇	〇	〇	
第八十一項 特別稅割	〇	〇	〇	
第八十二項 特別稅割	〇	〇	〇	
第八十三項 特別稅割	〇	〇	〇	
第八十四項 特別稅割	〇	〇	〇	
第八十五項 特別稅割	〇	〇	〇	
第八十六項 特別稅割	〇	〇	〇	
第八十七項 特別稅割	〇	〇	〇	
第八十八項 特別稅割	〇	〇	〇	
第八十九項 特別稅割	〇	〇	〇	
第九十項 特別稅割	〇	〇	〇	
第九十一項 特別稅割	〇	〇	〇	
第九十二項 特別稅割	〇	〇	〇	
第九十三項 特別稅割	〇	〇	〇	
第九十四項 特別稅割	〇	〇	〇	
第九十五項 特別稅割	〇	〇	〇	
第九十六項 特別稅割	〇	〇	〇	
第九十七項 特別稅割	〇	〇	〇	
第九十八項 特別稅割	〇	〇	〇	
第九十九項 特別稅割	〇	〇	〇	
第一百項 特別稅割	〇	〇	〇	

第一項	第二項	第三項	第四項	第十二款	第十三款	第十四款	第十五款	第一項	第二項	第十六款	第十七款	合計
税額割	豫算額割	分總	資資	合地	還附	雑	積立	積立	積立	積立	豫備	
143000	195000	100000	100000	300000	100000	500000	2500000	1500000	1000000	3000000	584000	2839700
117000	165000	100000	100000	150000	50000	350000	1500000	1000000	500000		624000	2032600
26000	30000			150000	50000	150000	1000000	500000	500000	300000	400000	807100
昭和十五年度納税額計 二分ノ二ノ一ノ額額額 昭和十五年度豫算額計 二分ノ九ノ六ノ額額額				資本出資額計 二分ノ三ノ額額額 百万分ノ三ノ額額額			基本積立金本年度積立見込額			給養規程依り計上	支那事案關係 慰問、恤災費及平常料其他	

第 貳 號 議 案

昭和十六年度沼津商工会議所基本積立金收支豫算書

収 入 之 部

△ 印ハ減

科 目	本 年 額	前 年 額	比 較 増 減	備 考
第一款 積立金	5,600,000	3,540,000	2,060,000	
第一項 繰越金	4,100,000	2,540,000	1,560,000	
第二項 本年度積立金	1,500,000	1,000,000	500,000	經常費支出第十五款第一項前年度積立
第二款 利子	1,300,000	875,000	425,000	本年度利子見込額
合計	5,730,000	3,627,500	2,102,500	

支 出 之 部

△ 印ハ減

科 目	本 年 額	前 年 額	比 較 増 減	備 考
第一款 引當金	2,720,000	2,627,500	92,500	
合計	2,720,000	2,627,500	92,500	

第 参 號 議 案

昭和十六年度沼津商工會議所退職資金積立金收支豫算書

收 入 之 部 △ 卅八 減

科 目	本 年 度 額	前 年 度 額	比 較 増 減	備 考
第一款 積立金	一、八七二、〇〇〇	一、二九五、〇〇〇	五七七、〇〇〇	
第一項 繰越金	八七二、〇〇〇	七九五、〇〇〇	七七、〇〇〇	昭和十五年度繰越見込額
第二項 積立金	一、〇〇〇、〇〇〇	五〇〇、〇〇〇	五〇〇、〇〇〇	本年度積立金見込額
第二款 利息	一三、〇〇〇	七、〇〇〇	六、〇〇〇	本年度利息見込額
合 計	一、八八五、〇〇〇	一、三〇二、〇〇〇	五八三、〇〇〇	

支 出 之 部 △ 卅八 減

科 目	本 年 度 額	前 年 度 額	比 較 増 減	備 考
第一款 退職金	一、八八五、〇〇〇	一、三〇二、〇〇〇	五八三、〇〇〇	
合 計	一、八八五、〇〇〇	一、三〇二、〇〇〇	五八三、〇〇〇	



第一

昭和十六年度沼津商工會議所経費賦課徴収法

本會議所ノ経費賦課ハ營業税割 營業收益税割 資本出資額

割ノ三總トシ二期ニ分テ上期ハ六月下期ハ十一月ニ徴収ス

但シ前項徴収期後新ニ發担義務ヲ生シタル者ニ付テハ商工会

議所法施行規則第十九條ニ依リ其ノ時々之ヲ徴収ス

第二條

營業税割ハ商工会議所法第十四條第一項ノ議員選舉權ヲ有スル

者ニ於テ商工会議所法施行令第一條ニ依リ其ノ最ノ最近決定

セラレタル一年間ノ納税額ヲ標準トシ左ノ率ニ依リ経費ヲ賦

課ス

營業稅割

納税額	拾壹円以上	百分ノ二十
同	參拾円以上	百分ノ三十
同	百円以上	百分ノ四十

第三條 營業收益稅割ハ商工會議所法第十四條ノ臨時特例ニ關スル法律ニ依リ釐算送附權ヲ有スル者ニ對シ商工會議所法施行令附則ニ依リ其ノ者ノ最近決定セラレタル一年間ノ納税額ヲ標準トシ左ノ率ニ依リ經費ヲ賦課ス

營業收益稅割

納税額	拾五円以上	百分ノ十五
同	參拾円以上	百分ノ十八
同	百円以上	百分ノ二十

第四條 資本出資額割ハ商工會議所法第十四條第三項ニ該當スル会社ニ對シ商工會議所法施行令第三條 施行規則第十七條ニ依リ拂込資本又ハ出資額ヲ標準トシ百分ノ一ヲ賦課ス

第五條 地区内並ニ地区外ニ營業場ヲ有スル釐算送附權者ニ對スル經費賦課ノ標準額ハ商工會議所法施行規則第十條ニ依リ其ノ者ノ納税額ト看做サレタル額又ハ地方長官ノ認可ヲ受ケタル金



辨トス

條

第四條ニ該當スル会社ニシテ第二條又ハ第三條ニ該當スル
トキハ経費ノ賦課ハ税額割ト資本出資額トヲ比較シ其ノ多キ
ニ依ル

第七條

賦課金ハ四捨五入ノ方法ヲ以テ釐位ニ止ム

第八條

商工会議所法施行規則第十九條ニ依リ既ニ徴收シタル経費ハ
之ヲ返還セザルモノトス

昭和十六年度沼津商工会議所経費收支簿算説明書

本年度経費收支簿算總額ハ金二萬八千三百九十七円也ニシテ前年度ニ比シ
金八千七百一十四円也ノ増額ヲ示セリ其理由互記款項説明ノ通り

収入之部

第一款 賦課金 金二萬三千三十二円也

第一項 營業稅 金八千六百九十一円也

營業稅總額金三萬二千七百十六円ニ付スル賦課金收入見込額

第二項 營業收益稅 金一萬一千五百九十四円也

營業收益稅標準見込額七萬一千四百三十六円ニ付スル賦課收入
見込額ニシテ第一項營業稅割ヲ分別シタルニ依リ前年度簿算額
ニ比シ金一千三百九十八円也ノ減

第三款 取引所特別稅 十

第四項 資本出資額 金 四十七萬圓
 本経費ヲ賦課スベキ法人四社此ノ資本出資額金四十七萬圓ニ計
 シ萬分ノ一ノ賦課額金三百二十七圓也ノ概

第二項 補助金 金 四百圓
 商工相談所型備費ハ國庫ヨリノ補助金ヲ見込ミ計上増減ナシ

第三項 寄附金 金 五百圓
 本所主催珠算競技会其他ノ寄附金見込額ニシテ金一百五十圓ノ
 減ハ建築費ノ寄附金ナキモノニ依ル

第四項 借入金 金 十圓
 借入 金 十圓

第五項 雑収入 金 四千一百十五圓
 第一項 使用料手数料 金 三千五百圓
 諸集會 講演會及展覽會等ニ貸室賃料金見込額八百五十圓
 東京地方通信局沼津工務出張所ヘノ貸室賃料金年額一千八百圓

東静ラ子才商會組合事務所賃室料年額二百二十圓 雜物工業組
 合事務室賃室料年額百五十圓 東静肥料商業組合賃室料年額二
 百四十圓 特綿組合沼津支卸賃室二百四十圓ヲ計上前年履ニ比
 シ五百圓ノ増ハ常設貸室事務室及一般賃室使用者ノ増加ニ依ル

第二項 預金利息 金 一百十圓
 経費取扱銀行ノ当座定期預金利息收入見込額金四十圓也ノ概

第三項 廣告料 金 二百五十圓
 当所々種掲載廣告料見込額金二百四十五圓ノ増ハ掲載廣告ノ増
 加ニ依ル

第四項 不用品償却代 金 五圓
 古新聞古雜誌其他ノ不用品償却代概集

第五項 其他雑収入 金 二百五十圓
 電話通話料ノ受入概集金五十圓ノ増ハ市外通話使用ノ増加ニ依

第六款 過年度徴収金 金 五百円也
 過年度ニ属スレ未收賦課金中本年度徴収見込額増減ナシ
 第七款 繰越金 金 三千円也
 前年度ヨリ本年度へ繰越金見込額

支 出 之 部

第一款 給 興 費 金 一萬四千四百円也

第一項 俸 給 金 五千四百円也
 理事一名 書記三名ニ対スル俸給年額計上推減ナシ

第二項 雑 給 金 一千六百円也
 雇二名給仕一名小使二名臨時雇人夫俸給料年額計上前年度ニ比シ金四百円也ノ増ハ増更増給ニ依ル

第三項 手 當 金 一千五百円也
 理事以下職員臨時手當年額六百七十二円家養扶養手當年額二百十六円嘱託組合事務員嘱託手當年額三百六十円及職員時間外勤務手當年額二百五十二円計上前年度ニ比シ金一千円ノ増ハ前記手當支給ノ嘱託事務員増減ニ依ル

第四項

賞 典

金 一 千 五 百 円 也

理事以下事務局賃上下期賞典計上金一百円、増ハ増賃ニ依ル

第五項

報 酬

金 四 十 円 也

謝礼金概算金三十五円増額計上

第六項

旅 費

金 八 百 円 也

日本商工会議所總會 各地方聯合會及産業經濟觀光等ニ關スル
 參會調査視察ノ爲議員事務局賃出張旅費概算前年度ニ徴シ二百
 円増額計上

第七項

所 費

金 二 千 九 百 八 十 円 也

第八項

調 査 費

金 二 百 五 十 円 也

轉失業調査 勞明研究者ノ調査 代用品及賃品ノ調査調査
 及商工業施設經濟事情其他ノ調査費二百円ノ増ハ諸調査事項増
 加ニ依ル

第九項

公 告 費

金 三 十 円 也

本所公告事項ニシテ所報外ノ市内諸新聞掲載料二十円増額計上

第十項

延 信 運 搬 費

金 八 百 円 也

電話市外延信料同使月料 電報料及書状郵送料諸物品運搬費等
 前年度ニ比シ一百也ノ増ハ市外通話數増加ニ依ル

第十一項

消 耗 品 費

金 八 百 円 也

電灯電力瓦斯料木炭石炭筆墨文具代 茶其他ノ消耗品費概算
 金一百五十円ノ増額計上セリ

第十二項

什 器 費

金 一 百 五 十 円 也

什器購入費トシテ計上金五十円増額計上セリ

第十三項

官 報 費

金 二 百 円 也

官報 諸法規及加除編其他參考図書購入費金一百円増額計上セリ

第七項 印刷費 金七百五十円正
 所報商工業内諸税計及報告其他事務用諸印刷物費ニシテ四百円

ノ増ハ発行部数其他印刷物ノ増加ニ依ル

第四款 家屋費 金八百五十円正

第一項 借家料 十

第二項 借地料 十

第三項 修繕料 金七百円正

家屋内外ノ修繕料ヲ計上前年度ニ比シ五百五十円ノ増ハ大修繕ヲ行フ但所ヲ生シタルニ依ル

第四項 保険料 金一百五十円正

家屋什器ニ對スル火災保険料此ノ保険金額六萬円正金二十円ノ増ハ保険金額ヲ増加セシニ依ル

第五款 實業獎勵費 金四千三百円正
 商工相談所助成金 全國及東海並ニ本所主催珠算競技大会費

石津商業學校及石津女子商業學校優等生卒業生表彰費 各講習講演會費 各展覽會費 石津市商工業組合聯合會補助金 商店兼徒指導獎勵所並ニ表彰費 各組合指導助成費 各協會々費 其他一般商工業獎勵ニ關スル諸經費ヲ計上前年度ニ比シ金二千圓ノ増額ナリ

第六款 送贈費 金五百円正

議決送贈費トシテ計上前年度ニ比シ金四百九十五円正ノ増ハ本年度ニ於テ議決送贈執行ニ依ル

第七款 會費 金八百円正

第一項 議決總會費 金五百円正

議決總會ニ要スル經費ヲ計上一百五十円ヲ増額セリ

第二項 役員會費 金一百三十円正
 役員會ニ要スル經費ヲ計上前年度ニ比シ三十円ヲ増額セリ

第三項 各都金ニ要スル経費ヲ計上前年度ニ比シ一百四十四円ヲ増額セリ

第四項 委託金 十 円

第八款 諸 税 金 一 百 円也
國稅縣市地租附加稅額計上前年度ニ比シ十円ヲ増額セリ

第九款 交 際 費 金 一 千 二 百 円也

第一項 職員交際費 金 一 千 円也
職員交際費ノ交際費前年度ニ比シ二百円ヲ増額セリ

第二項 理事交際費 金 二 百 円也
理事職務上ノ交際費ニ計上前年度ニ比シ一百円ノ増

第十款 借入金償却費 金 二 千 一 百 八 十 三 円 八 十 九 銭

第一項 元 金 金 九 百 五 十 二 円 八 十 二 銭也

第二項 利 子 金 一 千 二 百 三 十 一 円 七 銭也
學生協同會保險院ヨリノ借入金ニ對スル二十年均等償還額本
年度元利計上

第十一款 日本商工會議所費 金 四 百 四 十 九 円也

第一項 税 額 割 金 一 百 四 十 三 円也
昭和十五年度納稅標準額ニ對スル百分ノ二一ノ賦課額計上前年
度ニ比シ二十六円ノ増

第二項 豫算額割 金 一 百 九 十 五 円也
昭和十五年度豫算總額ニ對スル百分ノ九、六ノ賦課額計上前年
度ニ比シ三十円ノ増

第三項 總金今担金 金 一 百 四 十 七 円也
日本商工會議所總會經費分担金見込額計上増減ナシ

第十四項 資本出資額割 金 十一 円正

資本出資額ニ對スル百分ノ三ノ賦課額

第十二款 地方聯合會費 金 三百 円正

東海商工会議所聯合會費及縣下商工会議所等ノ諸會合ニ要スル
経費ヲ計上前年度ニ比シ五百五十円ノ増ハ本年度ニ於テ東海理事
會開催ニ依ル

第十三款 還付金ニ計上前年度ニ比シ五百円ヲ増額計上 金 十 円正

第十四款 雜費 金 五百 円正
新聞代掃除料自動車賃茶菓代等ニ計上前年度ニ比シ五百五十円増
額計上

第十五款 積立金 金 二千五百 円正

第一項 基本積立金 金 一千五百 円正

基本積立金繰入見込額前年度ニ比シ五百円増額計上

第二款 退職資金積立金 金 一千 円正
職員退職資金積立金繰入見込額前年度ニ比シ五百円増額計上

第十六款 事業關係費 金 三百 円正
本年度ヨリ支那事業關係費ヲ設置エシニ依リ計上 賦課 恤兵
平茶料其他ニ支出

第十七款 豫備費 金 五百八十四 円十一 銭正
本豫算各款項ノ費回不足ノ場合ニ流用見込額前年度ニ比シ四百
円ノ減

昭和十六年度沼津商工會議所基本積立金收支豫算説明書

収入之部

第一 款 積立金 金 五千六百円也

第一項 繰越金 金 四千一百円也

前年度ヨリ本年度へ繰越金見込額前年度ニ比シ一千五百六十円ノ増

第二項 本年度積立金 金 一千五百円也

經常費支出ノ却第十五款第一項ヨリ、本年度積立金見込額前年度ニ比シ五百円ヲ増額計上セリ

第二 款 利子 金 一百三十四円也

本年度利子収入見込額計上前年度ニ比シ四十二円五十銭ノ増

支出之部

第一 款 經常費ニ於ケル止ムヲ得ナレバ經常不足額等ニ支出ヲ見込ミ計七

金五千七百三十四円

昭和十六年度沼津商工會議所退職資金積立金收支豫算説明書

収入之部

第一 款 積立金 金一千八百七十二円也

第一項 繰越金 金八百七十二円也
昭和十五年度ヨリ繰越金見込額前年度ニ比シ七十七円ノ増

第二項 本年度積立金 金一千円也
本年度經常費支出之部第十五款第二項ヨリ繰入見込額前年度ニ比シ五百円ノ増

第二 款 本年度利子収入見込額六円ノ増 金十三円也

支 出 之 部

第一 款 退 職 給 典 金 金 一 千 八 百 八 十 五 円 正

増 本 年 度 = 於 ケル 退 職 給 典 金 見 込 額 前 年 度 = 比 シ 五 百 八 十 三 円 /

昭和十六年四月十六日

速達便

沼商發第 五 號

昭和十六年四月十六日

沼津商工會議所

理事 森 喜 世 彦



商工省監理局總務課

商工會議所係御 中

經貨賦課徵收方法ニ關スル回答ノ件

拜復 陳者本月十二日附テ以テ御來照ニ關スル標記ノ件左記ノ通り
御回答申上候

記

一 賦課徵收方法第二條ノ營業稅制ノ賦課率ニ付テハ賦課制限率ノ
範圍内ニ於テ實額ニ照シ前年度ノ賦課金額ト大差ナク檢考慮シ

沼津商工會議所



完結
要再回

2048

14-29

昭利 16年 監第 3256 號

尚又現下中小商工業業者困難ノ實狀ニ鑑ミ有權者中、中小以下ノ者ニ對シテハ賦課率ヲ低ク上位ノ者ニ對シテハ比較的高ク決定シタルモノニシテ則年度營業收益稅削ノ賦課率ト比較セバ多少不均衡ト見ラル、モ實際ニ於テハ上位ノ者ト雖モ前年度ノ賦課金額ト比較シ其ノ負擔額ニ於テハ大差ナキモノナリ

「營業稅ハ現在ニ於テハ個人ノミニシテ法人ハ未ダ決定ニ至リタルモノ皆無ナルノミナラズ從來法人ハ二、三年遅レ居ル實況ニ鑑ミ十六年度内ニハ高該營業稅決定ハナキ見込ヲ以テ從來ノ營業收益稅削ニヨリ賦課率ト致シタル次第ニ有之、從テ營業稅削ノ賦課率ハ個人、法人ニ區別セズ決定シタルモノナリ

以上ノ理由ニ由リ本年度ノ經費賦課徵收方法ハ申請通り御認可賜リ度此段御依頼申上候

敬 具

接受	昭和	年	月	日	接受ヨリ 起案マデ ノ日數	決判	四月	三日	日
起案	昭和	十六年	四月	三日		施行	四月	二八	日

監理局長 若尾義角

商政課長

主任

甲 行 商工會事務所昭和十六年度經費豫算及賦課
徵收方法認可申請ノ件

地方廳(山形)一經由 案
商工省指令一六監第 號

甲 行 商工會事務所
會頭 若尾義角



日本標準規格 B5 (182×257mm)

15.4.2000

めくれず



庶發第七三〇號

昭和十六年三月十一日

甲府府商工會議所 會頭 若尾 總

商工大臣 小林 一三 殿

昭和十六年度豫算認可申請ノ件

昭和十六年三月二日開會ノ甲府府商工會議所第百十四回議員

總會ニ於テ左記別冊ノ通決議相成候條御認可相成度右會議錄

相添ヘ商工會議所法第二十五條第二項ニ依リ此段及申請候也

記

一 昭和十六年度甲府府商工會議所經費賦課徴收方法

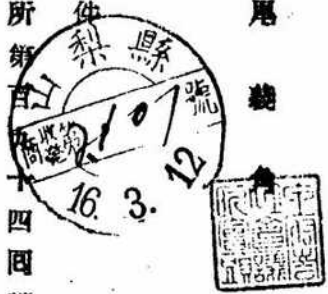

甲府府商工會議所

昭和十六年度甲府商工會議所經費收支豫算
 昭和十六年度甲府商工會議所職員退職給與基金積立金收支豫算
 昭和十六年度甲府商工會議所附屬甲府商工相談所經費收支豫算

(甲府市芳文堂印刷)

昭和十六年度甲府商工會議所經費賦課徵收方法

- 第一條 本會議所ノ經費賦課金ハ營業稅割營業收益稅割及資本出資額割ノ三種トシ昭和十六年五月ニ年額ヲ徵收ス
- 第二條 稅額割ハ商工會議所法第十四條第一項ノ議員選舉權ヲ有スル者ニ對シ商工會議所法施行令第一條第二條ニ依リ昭和十五年度分トシテ昭和十六年二月末日マデニ決定セラレタル一年間ノ納稅額ヲ標準トシ左ノ率ニ依リ經費ヲ賦課ス
- 營業稅割 個人百分ノ四十一
法人百分ノ六十一
- 前項ノ稅目ニシテ納稅額ガ經費賦課ノ際尙決定セラレザルモノアルトキハ商工會議所法第十四條ノ臨時特例ニ關スル法律ニ依リ地區内ニ於テ營業收益稅ヲ命令ノ定ムル額以上納ムル者ニ對シテハ其ノ稅目ニ依リ左ノ率ニ依リ經費ヲ賦課スルモノトス
- 營業收益稅割 百分ノ二十三
- 第三條 資本出資額割ハ商工會議所法第十四條第三項ニ該當スル會社ニ對シ商工會議所法施行令第三條施行規則第十條ニ依リ拂込資本又ハ出資額ヲ標準トシ百分ノ一ヲ賦課ス
- 第四條 地區内並ニ地區外ニ營業場ヲ有スル議員選舉人ニ對スル經費賦課ノ標準額ハ商工會議所法施行規則第十條ニ依リ其ノ者ノ納稅額ト看做サレタル額又ハ地方長官ノ認可ヲ受ケタル金額トス
- 第五條 第三條ニ該當スル會社ニシテ第二條ニモ該當スルトキハ經費ノ賦課ハ稅額割ト資本出資額割トヲ比較シ其ノ多キニ依ル
- 第六條 賦課金ハ四捨五入ノ方法ヲ以テ錢位ニ止ム

昭和十六年度甲府商工會議所經費收支豫算書

收入之部

科	目	本年 豫算 額	前 年 額	比較 増減	備	考
第一項	賦課金	261,700	370,000	3,500		
第二項	營業稅割	157,500		157,500		個人營業稅見込額2萬九千圓ニ對スル百分ノ四十 法人營業稅見込額三百五十圓ニ對スル百分ノ六十二
第三項	營業收益稅割	104,000	370,000	△3,300		法人營業收益稅四萬五千三百圓ニ對スル百 分ノ二十三
第四項	特別稅割					收入ナキ見込
第五項	特取					拂込資本額又ハ財産ヲ目的トスル出資金額 ノ見込額十萬圓ニ對スル百分ノ一
第六項	補助金					補助金ナキ見込
第七項	寄附金					寄附金ナキ見込
第八項	借入金					借入金ヲセザル見込
第九項	雜收入	34,000	25,000	8,000		
合計		550,200	1,015,000	△464,800		

△印ハ減ヲ示ス

支出之部

科	目	本年 豫算 額	前 年 額	比較 増減	備	考
第一項	手使費用	330,000	225,000	105,000		手使料、甲府絹織物工業組合其他使用料、 食堂、第十銀行柳町支店、甲府絹織物工 業組合、甲府洋服商業組合、商業組合、甲府 織物卸商聯盟、山梨縣肥料卸商業組合、其 他一般室使用料
第二項	預金利息	500	100	400		當座預金利息
第三項	實不用品	100	50	50		古新聞紙及雜誌其他不用品賣却代
第四項	雜收入	400	400			時報發行保證金四分利付國債五百圓ノ年二 回利子其他諸雜收入金
第五項	徵收金	300	200	100		過年度經費賦課金徵收見込額
第六項	繰越金	700,000	5,500,000	△4,800,000		昭和十五年度經費剩餘金見込額
合計		1,030,500	3,300,000	△2,269,500		

第一項 俸給	八,120,000	七,780,000	5,000,000	理事以下職員俸給
第二項 雜給	2,100,000	1,620,000	2,500,000	小使、給仕、臨時雇給料並ニ雜給、當直及時間外勤務特動料
第三項 手当當	500,000	300,000	—	物價昂騰ニ依ル家族手当並ニ諸手当
第四項 賞與	2,240,000	1,240,000	△800,000	理事以下職員賞與
第五項 報酬	100,000	100,000	—	
第二款 旅費	2,500,000	1,200,000	1,000,000	役員、議員、理事、職員出張旅費
第三款 所費	3,700,000	3,200,000	2,000,000	
第一項 調査費	400,000	400,000	—	時局ニ伴フ各種調査費
第二項 公告費	100,000	100,000	—	公告費
第三項 運搬費	△100,000	△100,000	—	郵便料、電信料、電話使用料並ニ市外通話料、其他一般通信運搬費
第四項 消耗品費	900,000	900,000	—	諸用紙文具費、木炭、石炭、水道料其他一般消耗品費

四

第五項 什器費	300,000	250,000	250,000	什器購入及修理費
第六項 圖書費	200,000	100,000	50,000	圖書購入及保存費
第七項 印刷費	1,000,000	△500,000	250,000	時報印刷其他一般諸印刷費
第四款 家屋費	1,200,000	1,200,000	200,000	
第一項 借家料	—	—	—	
第二項 借地料	—	—	—	
第三項 修繕費	1,500,000	1,200,000	200,000	建物其他諸修繕費
第四項 保險料	500,000	200,000	100,000	建物保險料等至圓(保險價額十七萬五千圓)什器保險料五十圓(保險價額二萬五千圓)
第五款 實業獎勵費	5,000,000	3,200,000	1,200,000	
第一項 表彰費	700,000	200,000	500,000	永年勤績議員及優良商工従業員表彰費
第二項 獎勵費	4,300,000	3,000,000	700,000	商工従業員指導獎勵費、商店法休日福利施設費、配給機構整備費、商業報國聯盟施設補助費、轉失業對策施設費、時局經濟

五

第六款 議員選舉費	1000	30000	△ 25000	臨時對策部費、商工組合指導費、檢定試驗費、講演講習會費、產業觀察補助費、商工相談所助成費、其他内障ニ屬セザル諸費
第七款 會議費	5000	10000	△ 5000	議員選舉費
第一項 議員總會費	3000	10000	5000	議員總會贈費其他
第二項 役員會費	1000	5000	5000	役員會贈費其他
第三項 部會費	1000	5000	5000	部會贈費其他
第四項 委員會費	1000	5000	5000	委員會贈費其他
第八款 諸稅	3000	3000	—	地租及縣市地租附加稅
第九款 交際費	10000	10000	—	來賓ノ接待及諸交際費
第一項 交際費	2000	2000	—	來賓ノ接待及諸交際費
第二項 理事交際費	5000	5000	—	來賓ノ接待及諸交際費

六

第十款 借入金償却費	1,200,000	1,200,000	—	—
第一項 元金	200,000	200,000	—	—
第二項 利息	1,000,000	1,000,000	—	—
第十一款 日本商工會議所費	20,000	50,000	△ 30,000	保險院簡易保險局借入金ニ對スル本年度支拂利息
第一項 稅額	20,000	50,000	△ 30,000	日本商工會議所經費分擔額
第二項 豫算額	20,000	50,000	—	日本商工會議所經費分擔額
第三項 出資額	—	100	△ 100	—
第四項 會議費	1000	1000	—	會議ニ要スル經費分擔額
第十二款 聯合會費	2000	2000	—	—
第十三款 還附金	5000	5000	—	—
第十四款 雜費	2000	2000	—	—

七

昭和十六年度甲府商工會議所職員退職給與基金
積立金收支豫算書

收入之部

科	目	本年 豫算額	前年 豫算額	比較 増減	備	考
第十五款	積立金	1,400	900	500		
第一項	基本積立金				積立ヲナサズ	
第二項	退職基金積立金	1,400	900	500	退職基金積立金トシテ別途積立金ニ繰入ル	
第三項	建築準備積立金				積立ヲナサズ	
第十六款	豫備費	1,530	1,460	70		
合計		2,930	2,360	570		

支出之部

科	目	本年 豫算額	前年 豫算額	比較 増減	備	考
第一項	繰越金	7,400	6,330	1,070	昭和十五年度決算繰越金見込額	
第二項	本年度積立金	1,500	900	600	経費收支豫算支出ノ部第十五款第二項退職基金積立金ヲ繰入ル	
第二款	利子	2,500	3,800	1,300	定期預金七、四四一圓ノ利子年三分四厘	
合計		11,400	11,030	370		

昭和十六年度甲府商工會議所附屬甲府商工相談所
経費收支豫算書

收入之部

科	目	本年 豫算額	前年 豫算額	比較 増減	備	考
第一款	給與費	9,200	7,400	1,800	職員退職給與金	
合計		9,200	7,400	1,800		

△印ハ減ヲ示ス

科 目	本年 算年度 額	前 算年度 額	比較 増減	備 考
第一項 調査費	1,200	1,000	△ 200	要轉廢業者並ニ企業合同調査費其他
第二項 事業費	7,000	7,000	△ 100	
第三項 雜費	1,000	1,000	—	諸雜費
第四項 旅費	1,000	1,000	—	出張旅費
第五項 會議費	1,000	1,000	—	諸會議ニ要スル賄費其他
第六項 通信費	1,000	1,000	—	郵便料、電信料、電話通話料
第七項 印刷費	500	500	—	諸印刷費
第八項 消耗品費	1,000	1,000	—	諸用紙文具費
第九項 雜給	1,000	1,000	—	小使、給仕其他ノ雜給
第十項 報酬	1,000	1,000	—	計理士及講師其他ノ報酬金
第十一項 手當	1,000	1,000	—	諸手當

科 目	本年 算年度 額	前 算年度 額	比較 増減	備 考
第一項 俸給	1,500	1,000	△ 500	専任書記一名及囑託俸給
第二項 事務所費	1,200	1,200	—	
第三項 雜收入	1,000	1,000	—	
第四項 繰越金	1,000	1,000	—	昭和十五年度經費剩餘金見込額
合計	2,700	2,200	△ 500	

支 出 之 部

第二項	講演講習會費	1,000	1,000	時局講演會、新商業道確立指導者講習會、 商工組合指導者講習會其他
第三項	展覽會費	△000	△000	
第四項	應召者家族 經營相談費	1,000	1,000	應召軍人家族經營維持相談費
第五項	巡回相談費	1,000	1,000	巡回相談費
第六項	經營懇談會費	500	500	商工組合經營並ニ配給機構整備懇談會費
第七項	雜費	1,000	1,000	諸雜費
第三款	雜費	△000	△000	他ノ款項目ニ屬セザル諸雜費
第四款	豫備費	500	500	
合計		11,400.00	11,400.00	

昭和十六年度甲府商工會議所經費賦課徵收方法

第一條 本會議所ノ經費賦課金ハ營業稅割營業收益稅割及資本出資額割ノ三種トシ昭和十六年五月ニ年額ヲ徵收ス
 第二條 稅額割ハ商工會議所法第十四條第一項ノ議員選舉權ヲ有スル者ニ對シ商工會議所法施行令第一條第二條ニ依
 リ昭和十五年度分トシテ昭和十六年二月末日マデニ決定セラレタル一年間ノ納稅額ヲ標準トシ左ノ率ニ依リ經費ヲ
 賦課ス

營業稅割 個人百分ノ四十一
 法人百分ノ六十一

前項ノ稅目ニシテ納稅額ガ經費賦課ノ際尙決定セラレザルモノアルトキハ商工會議所法第十四條ノ臨時特例ニ關ス
 ル法律ニ依リ地區内ニ於テ營業收益稅ヲ命令ノ定ムル額以上納ムル者ニ對シテハ其ノ稅目ニ依リ左ノ率ニ依リ經費
 ヲ賦課スルモノトス

營業收益稅割 百分ノ二十三

第三條 資本出資額割ハ商工會議所法第十四條第三項ニ該當スル會社ニ對シ商工會議所法施行令第三條施行規則第十
 七條ニ依リ拂込資本又ハ出資額ヲ標準トシ萬分ノ一ヲ賦課ス

第四條 地區内並ニ地區外ニ營業場ヲ有スル議員選舉人ニ對スル經費賦課ノ標準額ハ商工會議所法施行規則第十條ニ
 依リ其ノ者ノ納稅額ト看做サレタル額又ハ地方長官ノ認可ヲ受ケタル金額トス

第五條 第三條ニ該當スル會社ニシテ第二條ニモ該當スルトキハ經費ノ賦課ハ稅額割ト資本出資額割トヲ比較シ其ノ
 多キニ依ル

第六條 賦課金ハ四捨五入ノ方法ヲ以テ錢位ニ止ム

昭和十六年度甲府商工會議所經費收支豫算書

收入之部

△印ハ減ヲ示ス

科	目	豫本 算年 額度	豫前 算年 額度	比較 増減	備	考
第一款	賦課金	二六,一四〇〇〇	三二,七〇〇〇〇	二五,七五〇〇〇		個人營業稅見込額二萬九千四百ニ對スル百分ノ四十 法人營業稅見込額三百五十圓ニ對スル百分ノ六十一 法人營業稅見込額四萬五千三百圓ニ對スル百 分ノ二十三
第二款	營業收益稅割	一〇,四〇〇〇〇	三,七〇〇〇〇	△三,三三〇〇〇		收入ナキ見込
第三款	特別引割所					拂込資本額又ハ財産ヲ目的トスル ノ見込額十萬圓ニ對スル萬分ノ一
第四款	投資額割本	一〇〇〇	一〇〇〇			補助金ナキ見込
第五款	補助金					寄附金ナキ見込
第六款	寄附金					借入金ヲセザル見込
第七款	借入金					
第八款	雜收入	三,四三〇〇〇	二,五五〇〇〇	△八八〇〇〇		

支出之部

科	目	豫本 算年 額度	豫前 算年 額度	比較 増減	備	考
第一項	使手用敷料	三,三〇〇〇〇	二,五〇〇〇〇	△〇〇〇〇		手敷料、甲府絹織物工業組合其他使用料、 食堂、第十銀行、町支店、甲府絹織物工業 組合、甲府洋服商業組合、商業組合、甲府 織物卸商聯盟、山梨縣肥料卸商業組合、其 他一般室使用料
第二項	預金利息	五〇〇	一〇〇〇	〇〇〇		當座預金利息
第三項	賣却用品	一〇〇〇	五〇〇	二五〇〇		古新聞紙及雜誌其他不用品賣却代
第四項	雜收入	四〇〇〇	四〇〇〇			時報發行保證金四分利付圓債五百圓ノ年二 回利子其他諸雜收入金
第五項	徵收年度	三〇〇〇〇	五〇〇〇〇	△二,〇〇〇〇		過年度經費賦課金徵收見込額
第六項	繰越年度	七,〇〇〇〇〇	五,五〇〇〇〇	一,五〇〇〇〇		昭和十五年度經費剩餘金見込額
合計		三六,八〇〇〇〇	三三,三三〇〇〇	三,四七〇〇〇		

第一項 俸給	八,150.00	七,750.00	五,500.00	理事以下職員俸給
第二項 雜給	二,100.00	一,650.00	五,000.00	小使、給仕、臨時雇給料並ニ雜給、當直及時間外勤務特動料
第三項 手当當	七,000.00	七,000.00	—	物價昂騰ニ依ル家族手当並ニ諸手当
第四項 賞與	三,500.00	一,900.00	△,000.00	理事以下職員賞與
第五項 報酬	1,000.00	1,000.00	—	—
第二款 旅費	二,500.00	一,500.00	1,000.00	役員、議員、理事、職員出張旅費
第三款 所費	三,500.00	三,500.00	三,000.00	時局ニ伴フ各種調査費
第一項 調査費	四,000.00	四,000.00	—	—
第二項 公告費	1,000.00	1,000.00	—	公告費
第三項 運搬通信費	△,100.00	△,100.00	—	郵便料、電信料、電話使用料並ニ市外通話料、其他一般通信運搬費
第四項 消耗品費	九,000.00	九,000.00	—	諸用紙文具費、木炭、石炭、水道料其他一般消耗品費

四

第五項 什器費	三,000.00	三,000.00	五,000.00	什器購入及修理費
第六項 圖書費	二,000.00	1,000.00	七,000.00	圖書購入及保存費
第七項 印刷費	1,000.00	△,000.00	1,000.00	時報印刷其他一般諸印刷費
第四款 家屋費	1,500.00	1,500.00	200.00	—
第一項 借家料	—	—	—	—
第二項 借地料	—	—	—	—
第三項 修繕費	1,500.00	1,300.00	1,000.00	建物其他諸修繕費
第四項 保險料	四,000.00	三,000.00	1,000.00	建物保險料(音早圓)保險價額十七萬五千圓(什器保險料五十圓)保險價額二萬五千圓
第五款 實業獎勵費	五,500.00	三,500.00	1,500.00	—
第一項 表彰費	七,000.00	三,000.00	四,000.00	永年勳績議員及優良商工従業員表彰費
第二項 獎勵費	四,500.00	三,500.00	1,500.00	商工従業員指導獎勵費、商店法休日福利施設補助費、配給機整備費、商業報國聯盟費、轉失業對策施設費、時局經濟

五

第六款 議員選舉費	1000	30000	△	15000	臨時對策部費、商工組合指導費、檢定試験費、講演講習會費、産業視察補助費、商工相談所助成費、其他内譯ニ屬セザル諸費
第七款 會議費	5000	5000		1000	議員選舉費
第一項 議員總會費	2500	10000		500	議員總會贈費其他
第二項 役員會費	1000	500		500	役員會贈費其他
第三項 部會費	1500	500		500	部會贈費其他
第四項 委員會費	1500	1500			委員會贈費其他
第八款 諸稅	3000	15000			地租及縣市地租附加稅
第九款 交際費	11000	11000			來賓ノ接待及諸交際費
第一項 議員交際費	5000	5000			來賓ノ接待及諸交際費
第二項 理事交際費	5000	5000			來賓ノ接待及諸交際費

六

第十款 借入金償却費	12500	12500			
第一項 元金	5000	5000			保險院簡易保險局借入金ニ對スル本年度償還元金
第二項 利息	1000	1000	△	200	保險院簡易保險局借入金ニ對スル本年度支拂利息
第十一款 日本商工會議所費	5000	5000			
第一項 稅額	1000	1000			日本商工會議所經費分擔額
第二項 豫算額	5000	5000			日本商工會議所經費分擔額
第三項 出資額			△	100	
第四項 會議費	1000	1000			會議ニ要スル經費分擔額
第十二款 聯合會費	5000	5000			東海商工會議所聯合會費、理事會費、事務協議會費、中部産業團體聯合會費、東亞經濟懇談會費、日本優良物産協會費其他
第十三款 還附金	500	500			經費賦課金標準額訂正及過誤納還附金
第十四款 雜費	5000	5000			經費徵收費、小使給仕給與被服費、町内費、新聞紙官報代、支那事務關係費、便所掃除費、其他科目ニ屬セザル諸雜費

七

昭和十六年度甲府商工會議所職員退職給與基金
積立金收支豫算書

收入之部

科	目	本年 豫算額	前年 豫算額	比較 増減	備考
第十五款	積立金	1,000,000	900,000	100,000	
第一項	基本積立金	—	—	—	積立ヲナサズ
第二項	退職基金	1,000,000	900,000	100,000	退職基金積立金トシテ別途積立金ニ繰入ル
第三項	積立準備金	—	—	—	積立ヲナサズ
第十六款	豫備費	1,500,000	1,400,000	100,000	
合計		2,500,000	2,300,000	200,000	

昭和十六年度甲府商工會議所附屬甲府商工相談所
經費收支豫算書

支出之部

科	目	本年 豫算額	前年 豫算額	比較 増減	備考
第一項	繰越金	7,000,000	6,500,000	500,000	昭和十五年度決算繰越金見込額
第二項	本年度積立金	1,000,000	900,000	100,000	經費收支豫算支出ノ部第十五款第二項退職基金積立金ヲ繰入ル
第二款	利子	300,000	300,000	—	定期預金七、四四一圓ノ利子年三分四厘
合計		8,300,000	7,700,000	600,000	

科	目	本年 豫算額	前年 豫算額	比較 増減	備考
第一款	給與費	9,200,000	7,000,000	2,200,000	職員退職給與金
合計		9,200,000	7,000,000	2,200,000	

第一項 調査費	第二項 事業費	第三項 雜費	第四項 旅費	第五項 會議費	第六項 通信費	第七項 印刷費	第八項 消耗品費	第九項 雜給	第十項 報酬	第十一項 手當
12000	7000	1000	1000	1000	1000	1000	1000	1000	1000	1000
10000	7000	1000	1000	1000	1000	1000	1000	1000	1000	1000
△ 2000	△ 1000									
要轉廢業者並ニ企業合同調査費其他		諸雜費	出張旅費	諸會議ニ要スル賄費其他	郵便料、電信料、電話通話料	諸印刷費	諸用紙文具費	小使、給仕其他ノ雜給	計理士及講師其他ノ報酬金	諸手當

第一項 事務所費	第二項 雜給	第三項 報酬	第四項 手當
12000	1000	1000	1000
10000	1000	1000	1000
△ 2000			
專任書記一名及囑託係給			

支出之部

第一項 繰入金	第二項 補助金	第三項 政府補助金	第四項 市補助金	第五項 雜收入	第六項 繰越金	合計
15000	11000	2000	1000	1000	1000	21000
10000	10000	2000	1000	1000	1000	16000
△ 5000	△ 1000		△ 5000			
甲府商工會議所經費一般實業獎勵費中ヨリ繰入ル		國庫補助見込額	甲府市補助見込額	預金利子其ノ他	昭和十五年度經費剩餘金見込額	

第二項	第三項	第四項	第五項	第六項	第七項	第三款	第四款	合計
講演講習會費	展覽會費	應召者家族經營相談費	巡回相談費	經營懇談會費	雜費	雜費	備費	
1000	600	1000	1000	500	1000	600	400	27000
1000	600	1000	1000	500	1000	600	400	27000
時局講演會、新商業道確立指導者講習會 商工組合指導者講習會其他		應召軍人家族經營維持相談費	巡回相談費	商工組合經營並ニ配給機構整備懇談會費	諸雜費	他ノ款項目ニ屬セザル諸雜費		

甲府商工會議所第九十四回議員總會會議錄

甲府商工會議所第百九十四回議員總會會議錄

一 開會ノ日時 昭和十六年三月二日午後二時三十分

二 開會ノ場所 甲府市柳町七十三番地甲府商工會議所大會

議室

三 議員ノ定款 三十五名

四 出席者數 三十二名八名

第一番 株式会社若尾商店 代表者 若尾 巖 角 第四番 黒澤 潔

第六番 矢島合資會社 代表者 矢島 辰太郎 第七番 株式会社甲府食品市場 代表者 平原 正嘉

第八番 丸茂 巖 明 第九番 株式会社清水商店 代表者 清水 喜兵衛

第十番 株式会社有信銀行 代表者 上原 庄治郎 第十二番 大森 文衛

第十三番	協輪自轉車株式會社	代表者 林 貞夫	第十五番	米倉壽策
第十六番	石川 金次	第十七番	青柳幸雄	
第十八番	奥村 吉	第十九番	甲府電力株式會社	代表者 丸茂平兵衛
第二十番	中村 莊助	第二十一番	新島牛次郎	
第二十二番	渡邊 彌吉	第二十三番	中村源太郎	
第二十四番	内藤 友五郎	第二十五番	齊藤米治郎	
第二十六番	岩田 吉助	第二十七番	野尻竹次郎	
第二十八番	山田商事株式會社	代表者 山田 新太郎	第三十一番	秋山幸右衛門
第三十二番	村松 益造	第三十三番	有野耕策	
第三十四番	内藤 半二郎	第三十五番	飯室秀男	

(甲府市芳文堂印刷)

議事ノ要領

若尾會頭 法第二十六條第二項ニ依リ議長席ニ就キ同條第

三項ノ出席アリタルヲ以テ開會ヲ宣ス

尙議事ニ先立テ諮般ノ報告ヲ理事ヨリ爲ス旨ヲ告グ

飯島理事 左ノ重要事項ヲ報告ス

一 本所定款一部變更認可指令到達ノ件

二 議員任期一年延長方要望經過ノ件

三 生絲検査所設置方其ノ筋ニ陳情ノ件

四 重要商工業代表議員雷氣染ニ關スル諒解經過ノ件

五 同顧問受諾ニ關スル件

議長 定款第三十五條ニ依リ議事録署名委員二名以上選

任ノ要アルモ之ヲ選任方法並員數ヲ滿場ニ諮ル

有野耕策君(第三十三番) 員數二名トシ議長指名ノ動議アリ

議 長 勸議ヲ滿場ニ諮リタルニ滿場之ニ賛成セルヲ以テ
左ノ通指名ス

有 野 耕 策 君 米 倉 壽 策 君

議 長

議案第一號 昭和十六年度甲府商工會議所經費賦課徵收方
法議定ノ件

議案第二號 昭和十六年度甲府商工會議所經費收支豫算議
定ノ件

議案第三號 昭和十六年度甲府商工會議所職員退職給與基
金積立金收支豫算議定ノ件

議案第四號 昭和十六年度甲府商工會議所附屬甲府商工相
談所經費收支豫算議定ノ件

右四件一括提案スル旨ヲ述ベタルニ朗讀ヲ省略シ、直ニ説

(甲府市芳文堂印刷)

明ユ入ラレタキ旨ノ希望意見アリ
仍テ議長ハ之ヲ滿場ニ諮リタルニ滿場一致直ニ説明セラレ
度ヤ旨アリタルヲ以テ説明ユ入ル

飯島理事 歳入歳出ニ互ル款項ノ説明ニ先立テ經費賦課ニ對
スル法第十四條ノ特例公布施行ノ爲本豫算議決ノ總會遅延
セル理由ヲ説明シ尙賦課率改正ニ伴フ施行令並施行規則ノ
要點ヲ説明ス

而シテ豫算編成ノ一般方針トシテ本年度ニ於テハ時局戰時
經濟ノ進展ニ伴ヒ企業合同、轉失等問題並配給機構ノ再編
成等各般ニ互ツテ相當具體的の事案ニ對處セントスルト共ニ
商工従業員福利施設等幾多ノ重要問題アルヲ以テ之等ニ付
テハ出來得ル限りノ豫算ヲ計上セリト概括的の説明ノ後、收
入ニ於テノ増加ハ調定額ノ自然増ヲ見込メ他ハ何レモ既往

ノ實績ニ依リ之ヲ計上セリト述ベ、次ニ支出ノ給與費増ハ
 四圍ノ實情ヲ參酌シ、旅費ハ本年度ニ於テ議員、役員ノ出
 張ヲ頻繁トシ先進都市ノ狀況ヲ具ニスルト共ニ本年五月上
 旬大連ニ全國理事會開催ノ豫定ニ付キ之ガ出張費ヲ見込マ
 タルニ因ルモノナリト述ブ
 次ニ議員部屬ノ改廢ニ依リ機構補強シ以テ會議所機能ノ發
 揮ト時局則應ノ當局案ヲ説明ス
 實業獎勵費ニ於テハ會議所事業ノ中樞ヲ爲スモノユシテ且
 ツ一般方針説明ノ如ク各種新規事業等ノ關係上最大限ノ増
 額計上ヲ斷行シタルニ因ル旨ヲ明カユセリ
 次ニ職員退職給與金ハ從來過少ナリシヲ以テ之ガ水準ニ達
 セシムル爲メ豫算技術ノ範圍内ニ於テ之ヲ増額セリ
 第四號議案タル商工相談所ノ十五年度ハ二月末日マデニ

(甲府市芳文堂印刷)

於ケル概況ヲ數字のニ説明シタル後何レモ實績ニ敬シ夫々
 計上セルモ收入ノ部中市補助金ノ減額ハ市當局ニ於ケル豫
 算削減ノ原則ニ鑑ミ不止得モノト認メザルベカラズト理由
 ヲ説明シ、全部ニ互ル説明ヲ終ル

上原庄治郎君(十番) 本豫算ハ役員會ニ於テ慎重審議セル
 結果何レモ妥當適切ト認メ原案ニ贊成セルモノニシテ、會
 計部長トシテ更ニ檢討ヲ爲シタル結果ニ依ルモノナルヲ以
 テ委員會等ニ附議スルコトナリ本會議ニ於テ一問一答ノ上
 讀會ヲ省略シ本會議ニ於テ決定可決セラレタシト希望ヲ述
 ブ

有野耕策君(三十三番) 只今理事ノ説明中第二款旅費ノ説
 明中議員部屬ノ件ハ本款ト關聯ヲ有スルモノナルヤ、尙又
 商工相談所ノ重要性ニ鑑ミ、尙増額ノ要アリト認ムルモ如

何

飯島理事 旅費ノ増額ハ議員部局ノ再編成モ企圖シツ、アル
ヲ以テ之ガ先遣地等ノ議員視察ヲ見込ミタルユ因ルモノナ
リト部屬ト本款ノ關係トヲ詳細説明シ、商工相談所ハ豫算
上斯ル程度ナルモ實際ニ於テ會議所ト同一体ナルヲ以テ數
字以外ニ活動シツ、アリト實情ヲ述ブ

有野耕渡君(三十三番) 市補助金ノ減額ハ遺憾ナルヲ以テ
目下市豫算委員會開會中ナルヲ以テ當局ト共ニ不肖市會議
員ノ席ユアルヲ以テ接洽シ出來得ル限り増額スルヤウ協力
致シタシト希望意見アリ

齊藤米治郎君(二十五番) 本豫算案ハ大体ニ於テ妥當ト認
ムルモ收入ノ部雜收入中ノ室使用料ノ増額計上シ得タルハ
各種商工業組合ノ利用激増ノ結果ニ依ルモノナルヲ以テ一

(甲府市券文家印刷)

層之等ノ利便ヲ圖ル意味ニ於テ室内電話交換台ヲ設置セラ
レタシ、尙一般外部ヨリノ通話上頗ル不便多ク殆ンド通話
シ得ザル頻繁狀況ユシテ相當非難アルヲ以テ此ノ際急設セ
ラレタシ

飯島理事 細尤モノ意見ナルヲ以テ實現スルヤウ努力スル旨
ヲ述ブ

議長 本案一括ノ全部ニ互リ質問アリヤ否ヤ満場ニ諮ル
異議ナクバ讀會省略シ、十番議員發言ノ如ク可決確定議ト
スルニ如何ト質ス

満場 異議ナシ

議長 長 満場異議ナキト認メ、本案ハ一括シ原案ノ通り讀
會省略シ可決確定議トナス旨ヲ宣ス

飯島理事 本案ハ満場賛意ノ下ニ原案ヲ認メラレタルハ感謝

ニ塔エザルト共ニ光榮トスル所ナリト謝辭ヲ述ブ
議長 議案全部ノ終了ヲ遂ゲタルヲ以テ閉會ヲ宣ス時ニ
午盾三時四十分ナリ
右決議ノ正確ナルヲ證スル爲茲ニ署名捺印ス

昭和十六年三月二日

議長	長	若	尾	義	角
議事録署名委員	有	野	耕	策	
同	米	倉	壽	策	

右謄本原本ト正相違ナキヲ認証候也

會頭 若尾 義 角



(甲府市芳文堂印刷)

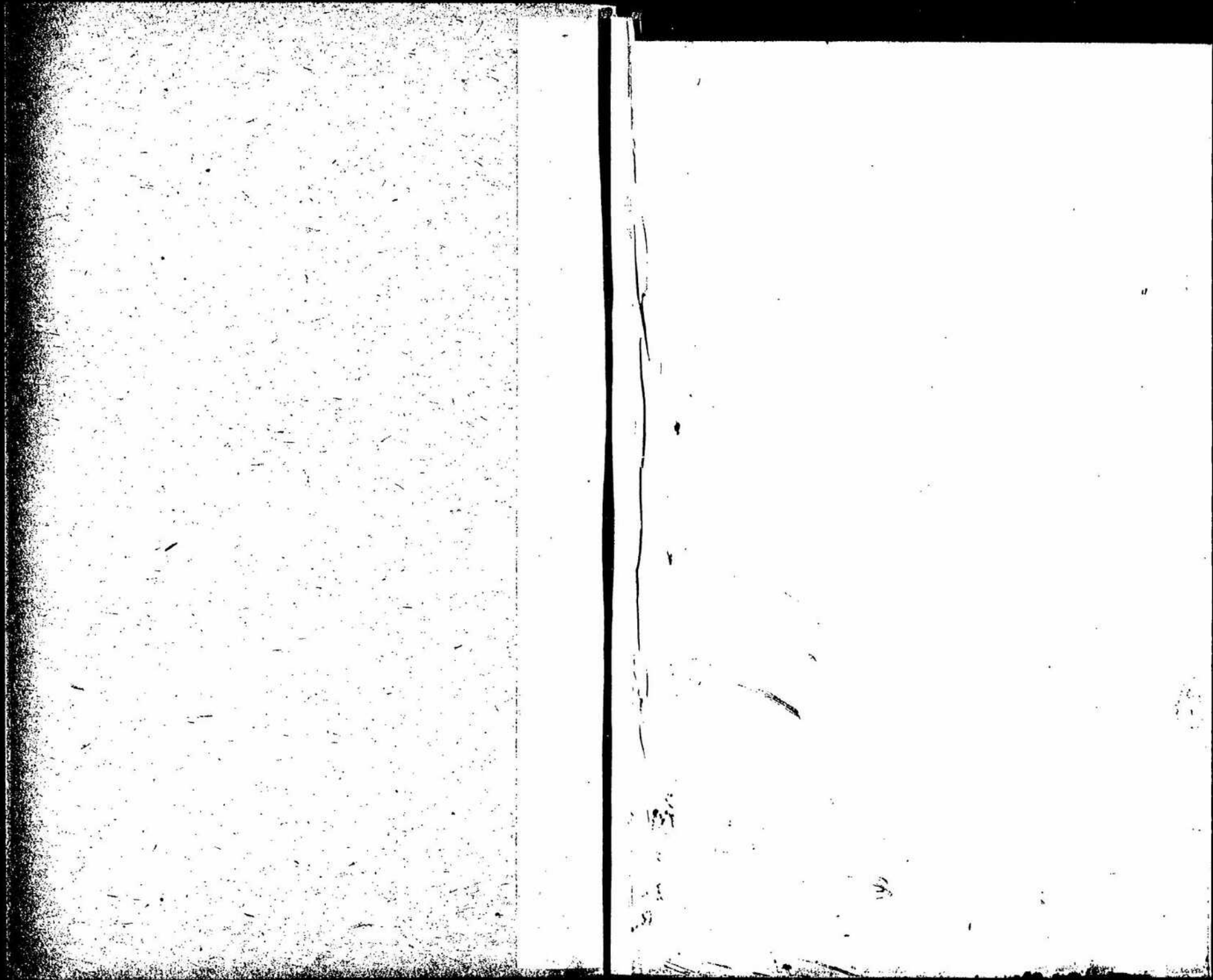

完結
要再回



昭和 16 年 監 第 3177 號

接受 昭和 年 月 日
起案 昭和十六年 月 日
接受ヨリ
起案マデ
ノ日數

監理局長代
總務課長
石田

大津商工會事務所昭和十六年度經費豫算及賦課
徴收方法認可申請ノ件

地方廳(滋賀)經由 案

商工省指令一六監第 號

大津商工會事務所
會頭 西田利心

決判 一六四二八
施行 一六四三二
主任 谷本 与神



日本標準規格 B5 (182 x 257mm)

めくれず

昭和十六年 三月 八日附申請昭和十六年度總費、職貸退職
給與積立金及事務室擴張積立金各豫算並ニ賦課徴收
方法ノ件認可ス

年 大 明 一 八 日

大 臣

備 考

洋 界 紙

	營業收益稅額	資本出資額額	換算總額
昭和十五年度	百分一十一	百分一	三、六〇〇円
昭和十六年度		百分一	四、三三〇円
法人	百分一三十一	百分一	
個人	百分一十七		

商工省
 監(16.3.17)理
 3177

商發第一八三號

昭和十六年三月八日

大津商工會議所會頭 西田利七

商工大臣 小林一三 殿

昭和十六年度豫算認可申請ノ件

昭和十六年三月四日本所職員總會ニ於テ左記ノ通昭和十六年度豫算並ニ關聯議案議決候條右欄認可相成度此段申請仕候也

記

一 昭和十六年度大津商工會議所經費收支豫算

一 同 年度大津商工會議所經費賦課徵收方法

昭和十六年三月八日

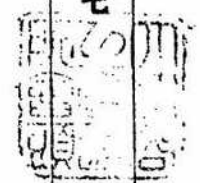

めくれず

商工省

支 出 之 部 (△印ハ減)		科 目	豫 本 算 年 度 額	豫 前 算 年 度 額	比 較 増 減	備 考
第二項	其他ノ雜收入		二,一〇〇,〇〇〇	一,九〇〇,〇〇〇	一,七〇〇	所報保証金並ニ燈籠基金利子、各室貸與料 商工業組合事務依頼料其他ノ雜收入
第四款	過年度徵集金		一,〇〇〇	一,〇〇〇	一	過年度經費徵集金
第五款	繰 越 金		六,〇〇〇,〇〇〇	六,〇〇〇,〇〇〇	一	昭和十五年度剩餘金見積額
合 計			九,〇〇〇,〇〇〇	八,九〇〇,〇〇〇	一,〇〇〇	
第一款	給 與 費		一,〇〇,〇〇〇	一〇,〇〇,〇〇〇	九,〇〇,〇〇〇	
第一項	俸 給		八,〇〇,〇〇〇	七,二〇〇,〇〇〇	一,一〇〇,〇〇〇	理事一名、主事一名、書記七名
第二項	雜 給		二,〇〇,〇〇〇	一,六〇〇,〇〇〇	五〇〇,〇〇〇	雇員五名、看守一名
第三項	手 當		一,〇〇,〇〇〇	四〇〇,〇〇〇	一,〇〇,〇〇〇	日直手當、時間外勤務手當 被服手當、特別手當、家族手當

第四項	賞 與		二,〇〇〇,〇〇〇	一,五〇〇,〇〇〇	五〇〇,〇〇〇	所員年末賞與
第二款	旅 費		一,〇〇〇,〇〇〇	一,〇〇〇,〇〇〇	二〇〇,〇〇〇	役員、議員、職員、出張旅費
第三款	所 費		五,〇〇〇,〇〇〇	五,〇〇〇,〇〇〇	一,〇〇〇	産業並ニ施設調査費、商工業實態調査費、統計 並ニ各種調査費、商工業者ノ依頼ニヨル調査費、 時局ニ關スル各種調査費
第一項	調 査 費		一,〇〇〇,〇〇〇	一,五〇〇,〇〇〇	一	公告費
第二項	公 告 費		一〇〇	一〇〇	一	電話使用料年額、市外電話料、文書托送料、郵便 及電信料、運搬費
第三項	通 信 運 搬 費		八,七〇〇	八,一〇〇	四〇〇	電燈料、電熱電扇料、水道料、木炭費、石炭費、 茶、諸用紙封筒、タイプライター及謄寫版用品、 諸文房具費 其他
第四項	消 耗 品 費		一,五〇〇,〇〇〇	一,三〇〇,〇〇〇	五〇〇	各種什器
第五項	什 器 費		五〇〇,〇〇〇	四七〇,〇〇〇	二〇〇	現行法規追録代、滋賀縣令規追録代、官報、公報、 參考圖書
第六項	圖 書 費		二五〇,〇〇〇	一九〇,〇〇〇	六〇〇	所報、統計年報、議案其他各種印刷物、各種法規 並調査事項印刷費
第七項	印 刷 費		一,四〇〇,〇〇〇	一,四〇〇,〇〇〇	一	

めくれず

第四款 實業獎勵費	△20000	△10000	△10000		
第一項 商工從業員表彰費	△20000	△20000	△20000	△10000	商工從業員表彰費
第二項 商工講座費	△10000	△10000	△10000	△10000	商工從業員講習會並ニ各種商工講座費、珠算講習並就技會費、店員修養道場費
第三項 各種工業助長獎勵費	△20000	△20000	△20000	△20000	代用品工業、家庭工業助長獎勵費並ニ轉失業ニ關スル對策費
第四項 商工強化組合費	△10000	△50000	△30000	△30000	商業組合、工業組合、其他各種組合助成強化費
第五項 各種團體獎勵費	△10000	△10000	△60000	△60000	各種團體獎勵費、各種團體負擔金
第六項 商工經營指導費	△60000	△60000	△10000	△10000	商工經營指導費
第七項 商工觀光祭費	△60000	△80000	△20000	△20000	商工祭費
第八項 産業並觀光宣傳費	△50000	△50000	△10000	△10000	産業並ニ觀光宣傳費
第九項 講演會並座談會費	△30000	△30000	△10000	△10000	各種講演會並ニ座談會費

第五款 議員選舉費	△10000	△10000	△10000	△10000	議員選舉費
第六款 會議費	△40000	△40000	△40000	△40000	議員總會出席費用辨償其他、役員會費、部會費、其他各種會議費
第七款 交際費	△100000	△100000	△100000	△100000	來賓接遇並ニ歡迎費、慶弔費、各種懇親會費、其他
第八款 日本商工會議所費	△10000	△10000	△10000	△10000	日本商工會議所經費負擔金、定期總會並臨時總會出席會議費
第九款 地方聯合會費	△20000	△100000	△10000	△10000	滋賀縣商工聯合會費、中部産業團體聯合會費、日滿實業協會費、地方商工會議所聯合會費、東海近畿商工會議所理事會並ニ事務協議會費
第十款 選附金	△10000	△10000	△10000	△10000	誤納經費選附金
第十一款 雜費	△100000	△100000	△100000	△100000	
第一項 雜費	△60000	△50000	△40000	△40000	各新聞雜誌購讀料、四大節祝賀式費、小修理費、其他
第二項 事變關係費	△100000	△100000	△100000	△100000	出動軍人家族營業援護並ニ其他
第十二款 積立金	△1000000	△1000000	△1000000	△1000000	

めくられず

第一項	職員退職給與積立金	1,000,000	1,000,000	1	1	職員退職給與積立金本年度繰入金
第二項	事務室擴張積立金	1,000,000	1,000,000	1	1	事務室擴張積立金本年度繰入金
第十三款	記念事業費	200,000	200,000	△ 200,000		
第一項	近江神宮御創建記念事業積立金	1	1,000,000	△ 1,500,000		
第二項	會議所沿革史編纂費	500,000	1,000,000	△ 500,000		會議所沿革史編纂費
第三項	商工功勞者表彰費	1	1,000,000	△ 1,000,000		
第十四款	商工相談所費	2,000,000	3,000,000	△ 1,000,000		所長並ニ囑託員七名手當、書記二名俸給、職員賞與、旅費、調査費、印刷費、商工業經營、稅務、金融其他ニ關スル研究會並ニ座談會費、庶民金庫相談費、其他
第十五款	交付金	200,000	200,000	100,000		滞納處分ニ對スル交付金
第十六款	備費	△ 200,000	500,000	300,000		
合計		10,000,000	10,000,000	1,000,000		

昭和十六年度大津商工會議所經費收支豫算說明書

收入之部

科	目	本年度豫算額算出基礎	前年度豫算額ト比較増減事由
第一款	賦課金		
第一項	營業稅收	法人營業稅見込總額十九萬圓ニ對シ本稅一圓ニ付金十二錢賦課	前年度ニ比シ金六千九百圓減額シタルハ稅制ノ改正ニ依リ營業稅ヲ以テ基礎稅額トナリタリニヨル而シテ營業稅未決定ノ法人ハ營業稅見込ニ依ルコト、ナリタル爲メ其ノ稅額ヲ見込ミタルニヨル
第二項	營業稅割	法人營業稅見込總額九千圓ニ對シ本稅一圓ニ付三十錢賦課 個人營業稅見込總額三萬八千圓ニ對シ本稅一圓ニ付十七錢賦課	稅制改正ニヨリ經費賦課基本ヲ營業稅ニ變更シタルニヨル
第三項	資本割出	拂込資本金百萬圓ニ對シ萬分ノ一賦課	前年度ニ比シ金貳百圓減シタルハ拂込資本金ニ於テ二百萬圓減少ヲ見込ミタルニヨル
第二款	補助金	商工相談所國庫補助見込額	前年度ニ比シ金五百圓減シタルハ補助額ノ減少ヲ見込ミタルニヨル
第三款	雜收入		

めくれず

第七項 印刷費	第七項 印刷費	所報七百二十圓、統計年報二百圓、議案其他各種印刷二百圓、各種法規並調查事項印刷費三百圓	前年度と同額
第六項 圖書費	第六項 圖書費	現行法規追録代六十圓、滋賀縣令規追録代二十五圓、官報公報二十三圓、參考圖書百四十二圓	前年度ニ比シ金六十圓増額シタルハ現行法規追録代ノ増加並ニ參考圖書費ノ増加ニヨル
第五項 什器費	第五項 什器費	各種什器費	前年度ニ比シ金二十八圓増額シタルハ購入什器ノ増加ヲ見込ミタルニヨル
第四項 消耗品費	第四項 消耗品費	電燈料二百二十圓、電熱電扇料六十圓、水道料四十圓、木炭三百二十圓、石炭二百圓、諸用紙及封筒百三十圓、茶七十圓、タイプライター及謄寫版原紙及インク百八十圓、諸文具八十圓、其他雜品五十圓	前年度ニ比シ金五十圓増額シタルハ茶、諸用紙ノ消費多キヲ見込ミタルニヨル
第三項 通信運搬費	第三項 通信運搬費	電話使用料年額三百十七圓、市外電話料年額八十圓、郵便及電信料年額二百二十圓、運搬費三十圓、文書托送料金二百二十圓	前年度ニ比シ金四十七圓増額シタルハ各種通信ノ増加ニヨル
第二項 公告費	第二項 公告費	選舉其他ニ關スル公告費	前年度と同額
第一項 調査費	第一項 調査費	各地産業狀況並轉失策對策施設調査費一、 商工業者ノ依頼ニ依ル調査費、 統計並各種調査費、 商工業動態調査費、 時局ニ關スル各種調査費	前年度ニ比シ金二百圓増額シタルハ日本商工會議所常議員會出席旅費ヲ計上シタルニヨル
第二款 旅費	第二款 旅費	役員、議員、職員出張旅費	前年度ニ比シ金二百圓増額シタルハ日本商工會議所常議員會出席旅費ヲ計上シタルニヨル
第三款 所費	第三款 所費		

第一項 賣不却代品	第一項 賣不却代品	古新聞、雜誌其他不用品賣却見積額	前年度と同額
第二項 雜共收入他	第二項 雜共收入他	所報保証金利子並燈籠基金利子二十五圓、各室貸與料六百圓、各商工業組合事務依囑料一千圓、其他四百七十五圓	前年度ニ比シ金百七十圓増額シタルハ各室貸與料ノ增收ヲ見込ミタルニヨル
第四款 徵過收年金度	第四款 徵過收年金度	過年度未納經費徵收見積額	前年度と同額
第五款 繰越金	第五款 繰越金	昭和十五年度經費剩餘見積額	前年度と同額
支 出 之 部			
第一款 給與費	第一款 給與費		
第一項 俸給	第一項 俸給	理事 一名 主事 一名 書記 一名	前年度ニ比シ金一千四百四十圓増額シタルハ増俸ヲ見込ミタルニヨル
第二項 雜給	第二項 雜給	看屋守員 一名	前年度ニ比シ金五百六十四圓増額シタルハ雇員ノ増給ヲ見込ミタルニヨル
第三項 手當	第三項 手當	日直手當四十五圓、時間外勤務手當年額二十五圓、雇員被服費六十圓、特別手當三百圓、家族手當一千圓	前年度ニ比シ一千圓増額シタルハ家族手當支給ヲ見込ミタルニヨル
第四項 賞與	第四項 賞與	職員以下賞與	前年度ニ比シ金五百圓増額シタルハ職員俸給ノ増額ニヨル

第五款 議員選舉費	議員選舉費 議員總會出席費用 議員會費 其他會議費 來賓接遇並歡迎費 慶弔費 各種懇親會費 其他	二〇〇圓 一〇〇圓 一〇〇圓 一〇〇圓 一〇〇圓 一〇〇圓 一〇〇圓 一〇〇圓	前年度ニ比シ金五十圓増額シタルハ本年度ノ議員改選選舉費ノ増額ヲ見込ミタルニヨル
第六款 會議費	議員總會出席費用 議員會費 其他會議費	二〇〇圓 一〇〇圓 一〇〇圓	前年度ト同額
第七款 交際費	來賓接遇並歡迎費 慶弔費 各種懇親會費 其他	七〇〇圓 一〇〇圓 一〇〇圓 一〇〇圓	前年度ト同額
第八款 日本商工會費	日本商工會費 臨時並ニ臨時總會出席會議費	一〇〇圓 一〇〇圓	前年度ニ比シ金八十一圓増額シタルハ日本商工會費所費負擔金ノ増加ニヨル
第九款 地方聯合會費	滋賀縣商工會費 圓中部產業團體聯合會費 合費二百八十圓、東海、近畿商工會費 事務協議會費二百圓	二十圓 三十圓 三十圓 二十圓 二十圓 二十圓	前年度ニ比シ金四百二十圓減額シタルハ東海近畿商工會費所費負擔金ノ減少シタルニヨル
第十款 遼附金	經費誤納遼附金		前年度ト同額
第十一款 雜費			前年度ト同額
第一項 雜費	各新聞雜誌購料 四大節祝賀式費 小修繕費 其他	二〇〇圓 一〇〇圓 一〇〇圓 一〇〇圓	前年度ニ比シ金四十圓増額シタルハ其他ノ雜費ノ増加ヲ見込ミタルニヨル
第二項 事變關係費	出動軍人道家族營業後援並ニ其他		前年度ト同額

第四款 實業獎勵費			
第一項 商工從業員表彰費	商工從業員表彰費	八〇〇圓	前年度ニ比シ金二百圓増額シタルハ被表彰者ノ増加ヲ見込ミタルニヨル
第二項 商工講座費	商工從業員講習會費 珠算講習並ニ競技會費 店員修養道場費	四〇〇圓 四〇〇圓 四〇〇圓	前年度ト同額
第三項 各種工業助長獎勵費	代用品工業、家庭工業助長獎勵費並ニ轉失業對策費	二、五〇〇圓	前年度ニ比シ金二千圓増額シタルハ轉失業ニ關スル對策費ヲ計上シタルニヨル
第四項 商工業組合助成強化費	商工業組合助成強化費	二〇〇圓	前年度ニ比シ金三百圓減額シタルハ商工業組合ノ結成ヲ大體完了セルニ付減少シタルニヨル
第五項 各種團體獎勵並負擔金	各種團體獎勵費 各種團體負擔金	一、七〇〇圓	前年度ニ比シ金六百圓増額シタルハ各種團體ノ負擔金ヲ計上シタルニヨル
第六項 商工經營指導費	商工經營指導費	六〇〇圓	前年度ト同額
第七項 商工、觀光祭費	商工祭費	六〇〇圓	前年度ニ比シ金二百圓減額シタルハ琵琶湖祭費ヲ計上セザルト商工祭費ノ減額シタルニヨル
第八項 產業並觀光宣傳費	產業觀光宣傳費	五〇〇圓	前年度ト同額
第九項 講演會並座談會費	講演會並各種座談會費	三〇〇圓	前年度ト同額

第十二款 積立金	職員退職給與積立金	職員退職給與積立金	一、〇〇〇圓	前年度と同額
第一項 職員退職給與積立金	職員退職給與積立金	職員退職給與積立金	一、〇〇〇圓	前年度と同額
第二項 事務室擴張積立金	事務室擴張費積立金	事務室擴張費積立金	一、〇〇〇圓	前年度と同額
第十三款 記念事業費	記念事業費	記念事業費		
第一項 近江神宮御業積立金	近江神宮御業積立金	近江神宮御業積立金	一	計上セズ
第二項 會議所沿革史編纂費	會議所沿革史編纂費	會議所沿革史編纂費	五〇〇圓	前年度ニ比シ金五百圓減額シタルハ編纂費ノ支出減ヲ見込ミタルニヨル
第三項 商工功勞者表彰費	商工功勞者表彰費	商工功勞者表彰費	一	計上セズ
第十四款 商工相談所費	商工相談所費	所長並囑託員九名、手當年三百圓、書記二名、給料千二百圓、旅費百圓、印刷費五十圓、職員賞與二百圓、商工經營金、印刷費五十圓、職員賞與二百圓、庶民金庫相談費並ニ出張相談費百五十圓		前年度ニ比シ金一千圓ヲ減額シタルハ旅費、調査費、通信費、消耗品費、什器費、印刷費、圖書費、各種相談、研究會費、豫備費ヲ削減シタルニヨル
第十五款 交付金	過年度經費徵收ニ對スル交付金	過年度經費徵收ニ對スル交付金	二〇〇圓	前年度ニ比シ金十八圓増額シタルハ過年度徵收ニ對スル交付金増ヲ見込ミタルニヨル
第十六款 豫備費				

議案第二號

昭和十六年度大津商工會議所經費賦課徵收方法

第一條 本會議所昭和十六年度經費賦課率ヲ定ムルコト左ノ如シ

一、法第十四條第一項ノ規定ニヨリ議員選舉權ヲ有スル個人ニ對シテハ營業稅一圓ニ付金十七錢ヲ賦課ス

二、法第十四條第一項ノ規定ニヨリ議員選舉權ヲ有スル法人ニ對シテハ營業稅一圓ニ付金三十錢ヲ賦課ス

三、法第十四條ノ臨時特例ニ關スル法律ノ規定ニ依リ議員選舉權ヲ有スル法人ニ對シテハ營業稅一圓ニ付金十五錢ヲ賦課ス

四、法第十四條第三項ノ規定ニヨリ議員選舉權ヲ有スル會社ニ對シテハ施行令第三條施行規則第十七條ニ依リ其ノ拂込資本又ハ財産ヲ目的トスル出資額百圓ニ付金一錢ヲ賦課ス

第二條 前條第二號第三號ニ依ル納稅額ヲ標準トシタル經費ト同四號ニ依ル拂込資本又ハ財産ヲ目的トスル出資額ヲ標準トシタル經費ト比較シテ其ノ多額ナル一方ニ付徵收ス

第三條 第一條ニ定ムル賦課ハ前期ハ昭和十五年十二月末日後期ハ昭和十六年六月末日現在ニ於テ其ノ者ノ最近ニ決定セラレタル一年間ノ納稅額ヲ標準トス

但シ法人ニアリテハ各經費徵收期日現在ニ於ケル最近決定ノ事業年度一ケ年分ノ納稅額ヲ標準トス

前項ノ法人ノ營業稅並營業收益稅ハ施行令第二條ニ依リ資本利子稅額ヲ控除セザル金額ニヨル

第四條 法第十四條第一項第三號但書ニ該當スルモノニ付テハ大津市ニ於テ定メラレタル營業收益稅並營業稅附加稅賦課ノ歩合ニ依ル本稅額又ハ地方長官ノ認可ヲ受ケタル金額ヲ以テ經費賦課ノ標準トス

第五條 法第十四條第三項ノ規定ニヨリ議員選舉權ヲ有スルモノニ付テハ第四條ノ規定ヲ準用ス

第六條 經費ハ年額ヲ二分シ前期ヲ四月後期ヲ十月之ヲ徵收ス

第七條 經費ハ四捨五入ノ方法ニ依リ錢位ニ止ム



第八條 法施行規則第十九條ニ依リ既ニ徴收シタル經費ハ之ヲ返付セザルモノトス

議案第三號

昭和十六年度大津商工會議所職員退職給與積立金收支豫算

收入之部 (△印ハ減)

科目	本年度豫算額	前年度豫算額	比較増減	備考
第一項 本年度積立金	一,〇〇〇〇	一,〇〇〇〇	—	經常費ヨリ繰入
第二項 繰越金	二,五六〇〇	一,〇四〇〇	一,五二〇〇	前年度繰越金見込額
第二款 利子	四〇〇	三〇〇	一〇〇	特別當座利息日歩五厘ノ割合
合計	三,五六〇〇	二,〇四〇〇	一,五二〇〇	

昭和十六年度大津商工會議所事務室擴張積立金收支豫算

收入之部 (△印ハ減)

科 目	豫本年度	豫前年度	比較増減	備 考
第一款 事務室擴張積立金	1,000.00	1,000.00	0.00	
第一項 本年度積立金	1,000.00	1,000.00	0.00	經常費ヨリ繰入
第二項 繰越金	3,950.00	3,550.00	400.00	前年度繰越金見込額
第二款 利子	110.00	110.00	0.00	定期預金年三分一厘ノ割合
合 計	5,060.00	5,660.00	△600.00	

支出之部 (△印ハ減)

科 目	豫本年度	豫前年度	比較増減	備 考
第一款 退職給與金	1,100.00	1,000.00	100.00	
第一項 職員退職給與金	3,640.00	2,085.00	1,555.00	職員退職給與金
合 計	4,740.00	3,085.00	1,655.00	

昭和十六年三月四日

平井 善太郎

完結
要再回

2948



14-29

昭利 16年 監第 4341 號

科 目	支 出 之 部		備 考
	本年 度 算 額	前年 度 算 額	
第一欸 事務室擴張費	5,000.00	4,650.00	比較増減 350.00
第一項 事務室擴張費	5,000.00	4,650.00	事務室擴張費
合 計	5,000.00	4,650.00	

昭和十六年三月四日 局長可決

接受 昭和 年 月 日
 起案 昭和 十六年 四 月 十七 日
 接受ヨリ 起案マデ ノ日数
 決判 四月十八日
 施行 六月十一日

監理局長

商政課長

主任

稟根 商工會廳所昭和十六年度經費豫算及賦課
徵收方法認可申請ノ件

地方廳(滋賀)經由 案

商工省令一六監第 號

稟根 商工會廳所

會頭代理 橋詰 伊太郎



日本標準規格 B5 (182×267mm)



商工省
監 16.4.11 理

彦商發第四九八號

昭和十六年三月二十五日

彦 横 商 工 會 議 所

會 頭 代 理 副 會 頭 御 前 伊 太



商工大臣 小林 一三 殿

昭和十六年度經費收支豫算認可申請ノ件

昭和十六年三月二十四日開催ノ本所議員總會ニ於テ左記昭和十六年度本所
4341 經費收支豫算外二件ニ付申別紙ノ通り議決致候間何卒御認可相成度此段及
申候也

記

彦商工會議所

めくられず

- 昭和十六年度彦根商工會議所經費收支豫算
- 一 昭和十六年度彦根商工會議所經費收支豫算
 - 一 昭和十六年度彦根商工會議所經費賦課徵收方法
 - 一 昭和十六年度彦根商工會議所職員退職給與資金積立金收支豫算
- 以上

昭和十六年度彦根商工會議所經費收支豫算書

收入之部 (△印ハ減)

科 目	本年度豫算額	前年度豫算額	比較増減	備 考
第一款賦課金	10,000	8,500	△1,500	營業稅見込額(法人四、五〇〇圓、對シ百分ノ四十八個人一七、三〇〇圓、對シ百分ノ三十三營業稅見込額四〇、〇〇〇圓、對シ百分ノ十八)
第一項營業稅	7,500	6,000	△1,500	排込資本及出資見込額十萬圓、對シ百分ノ一ノ賦課(商工省補助見込額五〇〇圓、厚生省補助見込額一五〇圓、滋賀縣補助見込額三五〇圓、彦根市補助見込額五〇〇圓、特 志 寄 附)
第二項營業收益稅	2,500	2,500	〇	
第三項取引所營業稅	1,000	1,000	〇	
第四項礦產稅	1,000	1,000	〇	
第五項賣本出賣額	1,000	1,000	〇	
第二款補助金	1,000	1,000	〇	
第三款附入金	1,000	1,000	〇	
第四款借入金	1,000	1,000	〇	
第五款雜收入	1,000	1,000	〇	
第六項手續料使用料	1,000	1,000	〇	
第七項預金利息	1,000	1,000	〇	當座預金利息見込額
第八項不用品賣却代	1,000	1,000	〇	古新聞雜誌等賣却代見込額
第九項其他雜收入	1,000	1,000	〇	所報廣告料見込額二〇〇圓、組合事務依頼料見込額二、五〇〇圓
第十項通年豫算見込額	1,000	1,000	〇	昭和十五年豫算見込額
計	14,500	12,500	△2,000	

支出之部 (△印) 減

科	目	本年度豫算額	前年度豫算額	比較増減	備考
第一科 給與費	第一項 俸給	4,100.00	4,100.00	0.00	理事(二名)書記(四名)俸給三、八四〇圓
	第二項 雜給	1,200.00	1,200.00	0.00	雇給(二名)給仕(一名)小使(二名)給料一、三六八圓、臨時雇給六二圓
	第三項 手当	1,100.00	1,100.00	0.00	職員時間外勤務手当一人一回二付五〇錢、延六〇人
	第四項 賞與	400.00	400.00	0.00	職員以下賞與
	第五項 報關	400.00	400.00	0.00	日商總會、聯合會、理事會、協議會其他出張費
第二科 旅費	第一項 調查費	2,000.00	2,000.00	0.00	諸統計及商工動態調査並ニ商工業者ノ依頼ニ依ル調査費
	第二項 公告費	1,000.00	1,000.00	0.00	諸公告費
第三科 所費	第一項 調查費	1,000.00	1,000.00	0.00	諸統計及商工動態調査並ニ商工業者ノ依頼ニ依ル調査費
	第二項 公告費	1,000.00	1,000.00	0.00	諸公告費
第四科 消耗品費	第一項 什器費	2,000.00	2,000.00	0.00	電話使用料並ニ同附加使用料一〇〇圓、郵便料一四〇圓、電信料二〇圓、市外電話料七〇圓、諸運搬費二〇圓
	第二項 圖書費	1,000.00	1,000.00	0.00	電燈料八〇圓、木炭一五八圓、石灰八八圓、茶四九圓、諸用紙一三〇圓、諸寫版用原紙二三圓、同インク二四圓、文房具四〇圓、其他三八圓
第五科 什器費	第一項 什器費	2,000.00	2,000.00	0.00	タイプライター新調並ニ諸什器修繕費
	第二項 圖書費	1,000.00	1,000.00	0.00	法令輯覽追録三七圓、縣令規程追録二二圓、物價關係法規追録二〇圓、徵收法規追録五圓、縣公定價格追録二五圓、官報一五圓、公報六圓、週報三圓、其他參考圖書購入費二七圓
第六科 印刷費	第一項 印刷費	1,000.00	1,000.00	0.00	告知書領收證五圓、諸帳簿三〇圓、所報二、一〇〇圓、其他六五圓
	第二項 印刷費	1,000.00	1,000.00	0.00	

科	目	本年度豫算額	前年度豫算額	比較増減	備考
第四科 家屋費	第一項 借家料	1,000.00	1,000.00	0.00	短期借家一〇〇圓
	第二項 借地料	1,000.00	1,000.00	0.00	
	第三項 修繕費	1,000.00	1,000.00	0.00	
	第四項 保險料	1,000.00	1,000.00	0.00	
第五科 實業獎勵費	第一項 實業獎勵費	1,000.00	1,000.00	0.00	商工相續所費一、六〇〇圓、組合綜合事務所費二、五〇〇圓、商工組合助成費五〇〇圓、座談會一〇〇圓、競技會費二〇〇圓、商工組合助成費五〇〇圓、商工業ノ改善獎勵費五〇〇圓、産業及觀光宣傳費五〇〇圓、諸視察補助一五〇圓
	第二項 實業獎勵費	1,000.00	1,000.00	0.00	選舉名簿調製費五圓、議員選舉費一九五圓
第六科 議員選舉費	第一項 議員總會費	1,000.00	1,000.00	0.00	總會三回諸入費
	第二項 議員會費	1,000.00	1,000.00	0.00	役員會二〇回諸入費
第七科 議員總會費	第一項 議員總會費	1,000.00	1,000.00	0.00	部會一二回諸入費
	第二項 議員總會費	1,000.00	1,000.00	0.00	各種委員會諸入費
第八科 諸稅	第一項 諸稅	1,000.00	1,000.00	0.00	
	第二項 諸稅	1,000.00	1,000.00	0.00	
第九科 交際費	第一項 交際費	1,000.00	1,000.00	0.00	來賓接待費、慶弔費
	第二項 交際費	1,000.00	1,000.00	0.00	來訪者接遇費其他公務上必要ナル交際費
第十科 借入金償却費	第一項 借入金償却費	1,000.00	1,000.00	0.00	
	第二項 借入金償却費	1,000.00	1,000.00	0.00	

項目	金額	備考
第十一款、日本商工會議所費	11000	日本商工會議所昭和十六年度諸費負擔
第一項 税 額 割	10000	同上
第二項 豫 算 割 割	10000	同上
第三項 資本出資額割	10000	同上
第十二款 聯合會費	10000	東海聯合會費六五圓、近畿聯合會費三〇圓、滋賀縣商工聯合會費五〇圓、中部産業團體費三〇圓、全國理事會費四〇圓、地方理事會費五〇圓、關下事務協議會費六〇圓、東海事務協議會費二〇圓、其他二五圓
第十三款 運 付 金	100	經費節約ニ依ル運付金
第十四款 雜 費	10000	新聞代九〇圓、雜誌代三〇圓、膠卷及其他各類ニ屬セル入費八〇圓
第十五款 積 立 金	10000	事 變 開 係 費
第十六款 備 費	10000	職員退職給與資金
合 計	167000	

昭和十六年度彦根商工會議所經費賦課徵收方法

- 第一條 本商工會議所ノ經費賦課金ハ營業稅前、營業收益稅額及資本出資額割ノ三種トシ之ヲ二期ニ分テ前期ハ四月後期ハ十月ニ徵收ス
- 第二條 經費賦課率ヲ定ムルコト左ノ如シ
- 一、商工會議所法第十四條第一項ノ規定ニ依リ議員選舉權ヲ有スルモノニ對シテハ營業稅額ヲ標準トシ法人ハ百分ノ四十八ヲ個人ハ百分ノ三十七ヲ賦課ス
 - 二、商工會議所法第十四條ノ臨時特例ニ關スル法律ノ規定ニ依リ議員選舉權ヲ有スルモノニ對シテハ營業收益稅額ヲ標準トシ百分ノ十八ヲ賦課ス
 - 三、商工會議所法第十四條第三項ノ規定ニ依リ議員選舉權ヲ有スルモノニ對シテハ商工會議所法施行令第三條同施行規則第十七條ニ依リ其ノ拂込資本又ハ出資額ヲ標準トシテ百分ノ一ヲ賦課ス
- 第三條 前條第一號及第二號ニ依ル稅額ヲ標準トシタル經費ト同第三號ニ依ル拂込資本又ハ出資額ヲ標準トシタル經費トヲ比較シテ其ノ多額ナル一方ニ付徵收ス
- 第四條 第二條ニ定ムル賦課率ハ前期ハ本年三月三十一日後期ハ本年九月三十日現在ニ於テ其ノ者ノ最近ニ決定セラレタル一年間ノ納稅額ヲ標準トシテ經費ヲ賦課ス但シ法人ノ營業收益稅ハ商工會議所法施行令第二條ニ依リ資本利子稅額ヲ控除セザル金額ニ依ル
- 第五條 商工會議所法第十四條第一項第三號但書ニ該當スルモノニ付テハ彦根市ニ於テ定メラレタル營業收益稅又ハ營業稅附加稅賦課ノ歩合ニ依ル本稅額又ハ地方長官ノ認可ヲ受ケタル金額ヲ以テ經費賦課ノ標準トス
- 第六條 商工會議所法第十四條第三項ノ規定ニ依リ議員選舉權ヲ有スルモノニ付テハ第五條ノ規定ヲ準用ス
- 第七條 經費ハ四捨五入ノ法ニ依リ總位ニ止ム
- 第八條 商工會議所法施行規則第十九條ニ依リ既ニ徵收シタル經費ハ之ヲ返付セザルモノトス

昭和十六年度彦根商工會議所職員退職給與資金積立金收支豫算

収入之部 (△印ハ減)

科 目	本年度豫算額	前年度豫算額	比較増減	備 考
第一款 積立金	4,000	4,000	0	
第一項 本年度積立金	2,000	1,000	1,000	經常費ヨリ繰入
第二項 繰越金	2,000	3,000	-1,000	前年度繰越見込
第二款 利子	2,800	4,200	-1,400	銀行預金利子見込
合 計	6,800	8,200	-1,400	

支出之部

科 目	本年度豫算額	前年度豫算額	比較増減	備 考
第一款 退職給與金	2,000	4,000	-2,000	理事以下職員退職給與金
合 計	2,000	4,000	-2,000	

昭和十六年度(自昭和十六年一月一日) 彦根商工會議所経費收支豫算説明書

収入之部

科 目	本年豫算算出基礎	前年度豫算額(対増減事由)
第一款 賦課金	本年豫算算出基礎	前年度豫算額(対増減事由)
第項 營業稅割	營業稅見込額法人四千五百円(對) 百分四十八又個人一万七千三百円(對) 百分一十八 此、金額七千五百円	税法改正に依り新規計上セリ
第項 營業收益稅割	營業收益稅見込額四百円(對) 百分一十八 此、金額七千三百円	前年度比三千三百円ヲ減 少タル營業稅ノ決定アリタル ヲ除キタルニ由ル
第項 取引所營業稅割	納稅者十	一
第項 錫產稅割	納稅者十	一
第項 資本公積額割	抽込資本及公積見込額十萬円(對)	前年度比三月半減減少セ

彦根商工會議所

第貳款補助金	三方分ノ一賦課此ノ金額十円 南香補助見込額五百円 厚生省補 助見込額百五十円 滋賀縣補助見込 額百五十円 彦根市補助見込額五 百円	ル本項課金は減少セリ由ル
第貳款寄附金	特志寄附	
第肆款借入金		
第伍款雑収入		
第陸項手数料使用料		
第柒項預金利息	當座預金利息見込額 甲円	前年度比シテ甲円半 増加 セリ 當座預金高多シ見込ニ 由ル
第捌項不用品賣却代	古新聞雜誌等賣却代見込額十円	

支出之部

第陸項其他種收入	所積算見込額二百円 組合事務依 嘱料見込額二千五百円	前年度比シテ千五百円増加セリハ 組合依嘱料多シ見込ニ由ル
第陸款過年度徴収金		
第柒款繰越金	昭和五年年度繰越見込額五百円	前年度比シテ八百円内 減少セリ ハ 剰余金少キ見込ニ由ル
科目	本年度豫算額算出ノ基礎	前年度豫算額 對比増減事由
第貳款給共費	理事三名 書記四名 係給三十八名 甲 用	前年度比シテ八百円内 増加セ ル 書記三名増員及係給引上 ニ由ル
第陸項雑給	雇三名 給仕三名 小使三名 給料見積	前年度比シテ今内 増加セリハ

彦根市工會議所

第四項 賞	職員時内外勤務手当 一、二回五分五 十銭、延滞人 手帳見積 三十円	1	体給引上げニ由ル
第五項 賞	理事以下書記其他ニ對スル年末賞 洪金見積 手帳 九百円	1	前年度比シテ三百五十円ヲ増加セ ル書記一名増員、各職員ノ給 料引上げ等ニ由ル
第六項 報	1	1	1
第七項 報	1	1	1
第八項 報	1	1	1
第九項 報	1	1	1
第十項 報	1	1	1
第十一項 報	1	1	1
第十二項 報	1	1	1
第十三項 報	1	1	1
第十四項 報	1	1	1
第十五項 報	1	1	1
第十六項 報	1	1	1
第十七項 報	1	1	1
第十八項 報	1	1	1
第十九項 報	1	1	1
第二十項 報	1	1	1
第二十一項 報	1	1	1
第二十二項 報	1	1	1
第二十三項 報	1	1	1
第二十四項 報	1	1	1
第二十五項 報	1	1	1
第二十六項 報	1	1	1
第二十七項 報	1	1	1
第二十八項 報	1	1	1
第二十九項 報	1	1	1
第三十項 報	1	1	1
第三十一項 報	1	1	1
第三十二項 報	1	1	1
第三十三項 報	1	1	1
第三十四項 報	1	1	1
第三十五項 報	1	1	1
第三十六項 報	1	1	1
第三十七項 報	1	1	1
第三十八項 報	1	1	1
第三十九項 報	1	1	1
第四十項 報	1	1	1
第四十一項 報	1	1	1
第四十二項 報	1	1	1
第四十三項 報	1	1	1
第四十四項 報	1	1	1
第四十五項 報	1	1	1
第四十六項 報	1	1	1
第四十七項 報	1	1	1
第四十八項 報	1	1	1
第四十九項 報	1	1	1
第五十項 報	1	1	1
第五十一項 報	1	1	1
第五十二項 報	1	1	1
第五十三項 報	1	1	1
第五十四項 報	1	1	1
第五十五項 報	1	1	1
第五十六項 報	1	1	1
第五十七項 報	1	1	1
第五十八項 報	1	1	1
第五十九項 報	1	1	1
第六十項 報	1	1	1
第六十一項 報	1	1	1
第六十二項 報	1	1	1
第六十三項 報	1	1	1
第六十四項 報	1	1	1
第六十五項 報	1	1	1
第六十六項 報	1	1	1
第六十七項 報	1	1	1
第六十八項 報	1	1	1
第六十九項 報	1	1	1
第七十項 報	1	1	1
第七十一項 報	1	1	1
第七十二項 報	1	1	1
第七十三項 報	1	1	1
第七十四項 報	1	1	1
第七十五項 報	1	1	1
第七十六項 報	1	1	1
第七十七項 報	1	1	1
第七十八項 報	1	1	1
第七十九項 報	1	1	1
第八十項 報	1	1	1
第八十一項 報	1	1	1
第八十二項 報	1	1	1
第八十三項 報	1	1	1
第八十四項 報	1	1	1
第八十五項 報	1	1	1
第八十六項 報	1	1	1
第八十七項 報	1	1	1
第八十八項 報	1	1	1
第八十九項 報	1	1	1
第九十項 報	1	1	1
第九十一項 報	1	1	1
第九十二項 報	1	1	1
第九十三項 報	1	1	1
第九十四項 報	1	1	1
第九十五項 報	1	1	1
第九十六項 報	1	1	1
第九十七項 報	1	1	1
第九十八項 報	1	1	1
第九十九項 報	1	1	1
第一百項 報	1	1	1

第一項 公告費	諸公告費見積 十円	前年度比シテ九百円ヲ増加セシムル
第二項 通信運搬費	電報使用 油同附加使用料 百円、郵 便料 百円内、電信料 千円、市外電 話料 千円、諸運搬費 千円	前年度比シテ千五百円ヲ増加セシムル 単独電話使用料見込ニ由ル
第三項 消耗品費	今八月茶甲九円、諸用紙 百千円 購置使用系紙 千円、同シテ千四 円、文房具 甲千円、其他 三十八円	前年度比シテ千五百円ヲ増加セシムル 燃料及用紙ノ購置並修繕 字版使用増加見込ニ由ル
第四項 什器費	タイプライター、新調並諸什器修繕 費見積 四百五十円	前年度比シテ千五百円ヲ増加セシムル タイプライター、新調並見込ニ由ル

監 限 新 工 會 議 所

第六項 圖書費	法令輯覽進録年七月、縣令規進録年九月、物價圖表法規進録年九月、徵收法規進録五月、縣令定價格進録五月、官報十月、公報六月、週報三月、其他參考圖書購費年三月、告知書領收證五月、諸帳簿年內所報二千五百円其他本五百円	前年度比年內増加セルハ 法規進録代増加セル見 タルニ由ル
第七項 印刷費	告知書領收證五月、諸帳簿年內所報二千五百円其他本五百円	前年度比年內増加セルハ 經濟時報、内各元簿及發行部數増加見タルニ由ル
第四款 家屋費	短期借家料見積百円	
第二項 借家料		
第三項 借地料		
第三項 修繕費		

第五項 保險料	南相談所費千五百円、組合綜合事務所費二千五百円、諸議會三百円、庶務會百円、競夜會費三百円、南相談助成費千円、南業改善修繕費千五百円、南業及親交宣傳費千円、諸視察補助百千円	前年度比二千五百円増加セルハ本年新設組合綜合事務所設置費見タルニ由ル
第四款 議員選舉費	議員選舉權者名簿調製費千円、議員選舉費百八拾五円	前年度比百八拾五円増加セルハ本年度内議員改選期到来スルタル其ノ經費ヲ計上セル由ル
第七款 會議費	總會三回諸人費見積年額三百千	前年度比三百千円増加セルハ諸物價ノ騰貴及開會度數
第六項 職員總會費		

第二項 役員會費	役員會年回諸人費見積年額百八十円	前年度比シキ一月ヲ増加セルハ諸物價騰貴ニ依ル入費増加ノ見ユル
第三項 部會費	部會十二回諸人費見積年額百千円	前年度比シ今四月ヲ減少セルハ同會度敷減シ見ユル
第四項 委員會費	各種委員會諸人費見積年額千円	前年度比シ百円ヲ増加セルハ
第八款 諸税	1	1
第九款 交際費	1	1
第十項 議員役員交際費	未定材料費、慶弔費見積年額百円	1
第十項 理事交際費	未定着格退費其他公務上必要ナル	前年度比シ百円ヲ増加セルハ

第十項 理事交際費	未定着格退費其他公務上必要ナル	前年度比シ百円ヲ増加セルハ
第九款 交際費	1	1
第八款 諸税	1	1
第四項 委員會費	各種委員會諸人費見積年額千円	前年度比シ百円ヲ増加セルハ
第三項 部會費	部會十二回諸人費見積年額百千円	前年度比シ今四月ヲ減少セルハ同會度敷減シ見ユル
第二項 役員會費	役員會年回諸人費見積年額百八十円	前年度比シ一月ヲ増加セルハ諸物價騰貴ニ依ル入費増加ノ見ユル
第十項 預算額割	同上 見積年額百千円	前年度比シ其月増加セルハ
第十項 資本出資額割	1	加セル由ル

五項加入
五項加入

日本商工會議所

第十款 聯合會費	東海聯合會費本月、近畿聯合會費本月、滋賀縣南三聯合會費本月、中部産業団体費本月、全國理事會費本月、地方理事會費本月、縣下事務協議會費本月、東海事務協議會費本月、其他本月、經費總額依此還付金一月	前年度比三十四円増加セルハ、関係各団体ノ負担増額ニ由ル
第十一款 還付金		1.
第十二款 雑費	新聞代本月、雜誌代本月、購置料其他各額ニ属セルハ入費八十円	1.
第十三款 諸雜費		
第十四款 事業費	事業関係費具積年額百円	前年度比三個月減少セルハ本項関係事項減少ニ由ル
第十五款 積立金		

第一項 基本積立金	1	1.
第二項 退職給與積立金	職員退職給與資金本年度積立金五百円	前年度比三百円増加セルハ職員増加及給料引上ニ伴フ準備金増額ニ由ル
第三項 建築準備積立金	1	前年度比三百円減少セルハ本年度新築見込付準備金ノ必要ナキ見込ニ由ル
第四款 豫備費	各款不足額流用、又豫算外支出元當入手準備金四百五十円	

昭和十六年三月十八日附申請昭和十六年度経費、商工相談所
 費、退職給與積立金及建築準備積立金各豫算並ニ賦
 課徴收方法ノ件認可ス
 十六年四月三日

大臣

洋算机

備考

營業收益税割	資本出資額割	換算總額
昭和十五年度 百分ノ十五	百分ノ一	一五、一、〇〇円
昭和十六年度 百分ノ十五	百分ノ一	一五、九、九〇円
法人 百分ノ四十五		
個人 百分ノ三十六 (營業收益税額ノ額四内位ニシテ)		
營業收益税割 百分ノ十七		

正本



16. 3. 27

3211

發第一八二號

昭和十六年三月十八日

長濱商工会議所

會 頭 河 路 重 平



商工大 隈 小林一三殿

昭和十六年度當所經費收支予算、商工相談所經費收支予算、職員退職給與
積立金收支予算、建築準備積立金收支予算及經費賦課徵收方法認可申請

當所昭和十六年度標記收支予算並ニ賦課徵收方法三月十七日ノ定期總會
ニ於テ別紙ノ通り議決致候ニ付御認可被成下度
此段及申請候也

昭和十六年三月廿日
長濱商工会議所
河路重平

Table with multiple vertical columns, likely for recording financial data or minutes. The table is mostly empty.

正本



16. 3. 27

3211

發第一八二號

昭和十六年三月十八日

長濱商工會事務所

會 頭 河 路 重 平



商工大阻 小林一三殿

昭和十六年度當所經費收支予算、商工相談所經費收支予算、職員退職給與積立金收支予算、建築準備積立金收支予算及經費賦課徵收方法認可申請

當所昭和十六年度課配收支予算並ニ賦課徵收方法三月十七日ノ定期總會ニ於テ別紙ノ通り議決致候ニ付御認可被成下度此殿及申請候也

Table with multiple vertical columns, mostly empty.

昭和十六年三月十八日

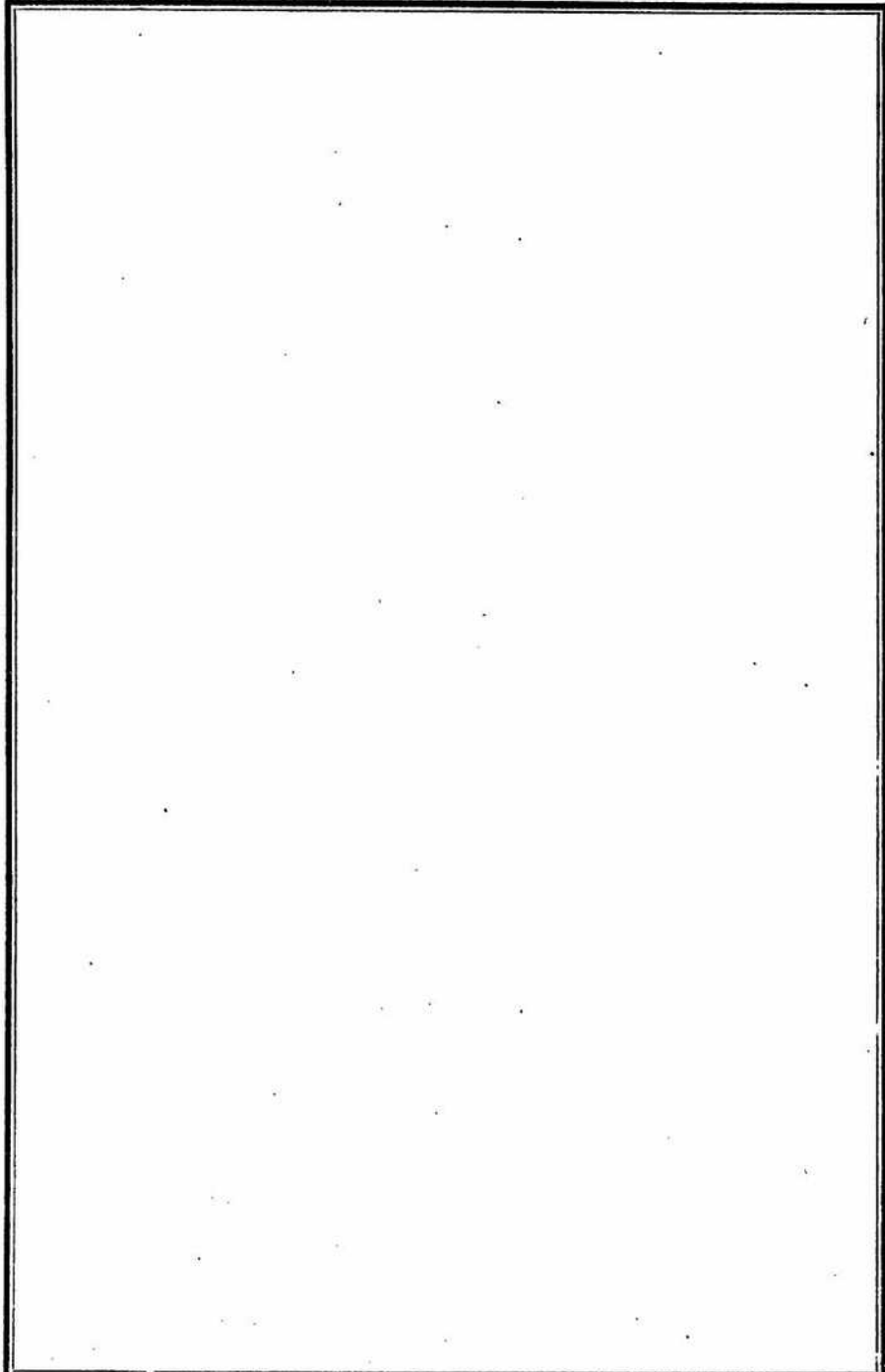

昭和十六年度長濱商工會議所經費收支豫算

昭和十六年度長濱商工會議所經費賦課徵收方法

昭和十六年度長濱商工相談所經費收支豫算

昭和十六年度長濱商工會議所職員退職給與積立金收支豫算

昭和十六年度長濱商工會議所建築準備積立金收支豫算

めくれず

昭和十六年度長濱商工會議所經費收支豫算

收入之部

科目	本年度豫算額	前年度豫算額	比較増減	備考
第一款 賦課金	一四、一九九〇	一二、〇三五〇	二、一六四〇	
第一項 營業收益稅割	三、二三〇〇	二、〇〇〇〇	八、七七〇〇	營業收益稅見込總額一九、〇〇〇圓 本稅一圓ニ付金拾七錢
第二項 營業稅割	一〇、九五〇〇	一〇、九五〇〇	〇	營業稅見込總額三七、〇〇〇圓 本稅一圓ニ付法人四拾五錢 個人貳拾六錢
第三項 取引所特別稅割	〇	〇	〇	
第四項 礦產稅割	〇	〇	〇	
第五項 資本出資額割	一九〇〇	三五〇〇	一六〇〇	拂込資本及出資總額見込 拾九萬圓 壹萬圓ニ付金壹圓
第二款 補助金	一、〇〇〇〇	一、〇〇〇〇	〇	
第一項 國庫補助金	六〇〇〇	六〇〇〇	〇	商工相談所經費ニ對スル商工省補助金交附見込額
第二項 町補助金	四〇〇〇	四〇〇〇	〇	長濱町ヨリ事業補助金
第三款 寄附金	一〇〇〇	一〇〇〇	〇	特志寄附金ノ見込

科 目	支出之部			備 考
	本年度豫算額	前年度豫算額	△比較増減	
第一項 俸給	三、六〇〇〇〇	三、六〇〇〇〇	—	理事一名、書記四名一ヶ年分給料
第一款 給費	六、八五〇〇〇	五、一五〇〇〇	一、七〇〇〇〇	
第二款 給				
第三款 給				
第四項 其ノ他雜收入	五〇〇	五〇〇	—	曆寫原紙、洋半紙實費分讓代其ノ他雜收入
第五款 雜收入	一、〇〇〇〇〇	六四五〇〇	三五五〇〇	
第六款 過年度徵收金	九〇〇〇〇	九〇〇〇〇	—	過年度賦課金徵收見込額
第七款 繰越金	二、五〇〇〇〇	一、二〇〇〇〇	一、三〇〇〇〇	前年度ヨリ本年度へ繰越見込剩餘金
合計	一九、六九九〇〇	一五、八八〇〇〇	三、八一九〇〇	
第一項 手數料使用料	九五〇〇〇	六〇〇〇〇	三五〇〇〇	會議室及別館貸室料 四〇〇〇圓 各種組合事務所貸室料 三〇〇〇圓 事務代行手數料 二五〇〇圓
第二項 預金利子	三五〇〇〇	三〇〇〇〇	五〇〇	銀行預金利子
第三項 不用品賣却代	一〇〇〇〇	一〇〇〇〇	—	古新聞、古雜誌其ノ他不用品賣却代

第二項 雜給	二、四〇〇〇〇	一、〇〇〇〇〇	一、四〇〇〇〇	雇五名、使丁一名 給料及臨時雇給料其ノ他臨時支給見込額
第三項 手当	五〇〇〇	五〇〇〇	—	經費徵收委託手當
第四項 賞與	八〇〇〇〇	五〇〇〇〇	三〇〇〇〇	理事以下賞與
第五項 報酬	—	—	—	
第二款 旅費	八〇〇〇〇	七〇〇〇〇	一〇〇〇〇〇	役員議員職員各地出張旅費
第三款 所費	二、三〇〇〇〇	一、八六〇〇〇	四四〇〇〇	
第一項 調査費	一〇〇〇〇	一〇〇〇〇	—	統計、産業諸資料其ノ他商工業ニ關スル調査費
第二項 公告費	一〇〇〇〇	一〇〇〇〇	—	諸公告費
第三項 通信運搬費	三八〇〇〇	三〇〇〇〇	八〇〇〇	電信料、電話使用料、市外電話料、郵便料其ノ他運搬費
第四項 消耗品費	九〇〇〇〇	六〇〇〇〇	三〇〇〇〇	文房具、諸用紙類、茶、石炭、木炭、電燈料其ノ他消耗品費
第五項 什器費	五〇〇〇〇	五〇〇〇〇	—	書棚、テーブル、電話其ノ他什器購入費
第六項 圖書費	一六〇〇〇	一〇〇〇〇	六〇〇〇	官報、縣公報、現行法規加除綴代 物資、物價關係法規、參考圖書購入費
第七項 印刷費	二五〇〇〇	二五〇〇〇	—	諸帳簿用紙、告知書、諸規定其ノ他諸印刷物調整費

第四款 家屋費	一、二一〇〇〇	一、二一〇〇〇	1	事務借家料一ヶ年分
第一項 借家料	九六〇〇〇	九六〇〇〇	1	事務借家料一ヶ年分
第二項 借地料	1	1	1	
第三項 修繕費	一五〇〇〇	一五〇〇〇	1	家屋其ノ他修繕費
第四項 保險料	1	1	1	
第五款 實業獎勵費	三、〇〇〇〇〇	三、〇〇〇〇〇	1	
第一項 實業獎勵費	一、〇〇〇〇〇	一、〇〇〇〇〇	1	共進會、展示會、講演講習會補助、助成費 産業視察費其ノ他實業獎勵費
第二項 商工相談所費	二、〇〇〇〇〇	二、〇〇〇〇〇	1	商工相談所事業施設費繰入見込額
第六款 議員選舉費	五〇〇	五〇〇	1	議員選舉ニ關スル諸經費
第七款 會議費	六五〇〇〇	六五〇〇〇	1	
第一項 議員總會費	二〇〇〇〇	二〇〇〇〇	1	定期總會 臨時總會
第二項 役員會費	一〇〇〇〇	一〇〇〇〇	1	役員會出席手當
第三項 部會費	二五〇〇〇	二五〇〇〇	1	各部會出席手當

第四項 委員會費	一〇〇〇〇	一〇〇〇〇	1	臨時各種委員會出席手當
第八款 諸稅	1	1	1	
第九款 交際費	八〇〇〇〇	八〇〇〇〇	1	
第一項 議員役員交際費	六〇〇〇〇	六〇〇〇〇	1	來賓接待及弔祭料其ノ他公務上ニ要スル交際費
第二項 理事交際費	二〇〇〇〇	二〇〇〇〇	1	他會議所職員關係團體職員接待費退職者記念品其ノ他職員公務上ニ要スル交際費
第十款 借入金償却費	1	1	1	
第一項 元金	1	1	1	
第二項 利子	1	1	1	
第十一款 日本商工會議所費	三一五〇〇	二〇三〇〇	1	日本商工會議所分擔金
第一項 稅額割	一六八〇〇	一一三〇〇	五五〇〇	
第二項 豫算額割	一四六〇〇	八九〇〇	五七〇〇	
第三項 資本出資額割	一〇〇	一〇〇	1	全上
第十二款 聯合會費	三五〇〇〇	三五〇〇〇	1	縣商工聯合會、中産聯、東海、近畿商議聯合會、理事會、事務協議會其ノ他分擔金

科 目	臨時部			備 考
	本年度豫算額	前年度豫算額	△比較増減	
第十三款 選 附 金	一〇〇〇	一〇〇〇	—	經費過納返戻金
第十四款 雜 費	四五〇〇〇	三五〇〇〇	一〇〇〇〇	諸新聞、經濟雜誌、貸室手當及豫算各款項ノ 費目ニ屬セザル諸雜費
第十五款 積 立 金	一、〇〇〇〇〇	七〇〇〇〇	三〇〇〇〇	
第一項 基本積立金	—	—	—	
第二項 退職資金積立金	五〇〇〇〇	二〇〇〇〇	三〇〇〇〇	職員退職死亡本年度積立金
第三項 建築準備積立金	五〇〇〇〇	五〇〇〇〇	—	事務所新築本年度積立金
第十六款 事變關係費	五〇〇〇〇	五〇〇〇〇	—	支那支變應召者慰問恤兵弔祭其ノ他事變關係 費
第十七款 豫 備 費	五五九〇〇	四九二〇〇	六七〇〇	前各款項豫算不足補充費及科目外臨時支出費
合 計	一八、六九九〇〇	一五、八八〇〇〇	二、八一九〇〇	
第一款 創立十周年記念事業費	一、〇〇〇〇〇	—	一、〇〇〇〇〇	創立十周年ニ付記念事業ニ要スル諸費用
合 計	一九、六九九〇〇	一五、八八〇〇〇	三、八一九〇〇	

昭和十六年度長濱商工會議所經費賦課徵收方法

- 第一條 本會議所ノ經費賦課金ハ營業收益稅割、營業稅割及資本出資額割ノ三種トシ二期ニ分テ前期ハ四月後期ハ十月ニ徵收ス
- 第二條 經費賦課率ヲ定ムルコト左ノ如シ
- 一 法第十四條第一項ノ規定ニ依リ議員選舉權ヲ有スル個人ニ對シテハ營業稅額金壹圓ニ付金貳拾六錢ヲ賦課ス——ニ七
 - 二 法第十四條第一項ノ規定ニ依リ議員選舉權ヲ有スル法人ニ對シテハ營業稅額金壹圓ニ付金四拾五錢ヲ賦課ス
 - 三 法第十四條ノ臨時特例ニ關スル法律ノ規定ニ依リ議員選舉權ヲ有スル法人ニ對シテハ營業收益稅額金壹圓ニ付金拾七錢ヲ賦課ス
 - 四 法第十四條第三項ノ規定ニ依リ議員選舉權ヲ有スル會社ニ對シテハ施行令第三條施行規則第十七條ニ依リ其ノ拂込資本又ハ財産ヲ目的トスル出資額金壹萬圓ニ付金壹圓ヲ賦課ス
- 第三條 前條第二號及第三號ニ依リ納稅額ヲ標準トシタル經費ト同四號ニ依リ拂込資本又ハ財産ヲ目的トスル出資額ヲ標準トシタル經費ト比較シテ其ノ多額ナル一方ニ付徵收ス
- 第四條 第二條ニ定ムル賦課ハ前期ハ本年三月三十一日後期ハ本年九月三十日現在ニ於テ其ノ者ノ最近ニ決定セラレタル一年間ノ納稅額ヲ標準トシテ經費ヲ賦課ス
- 第五條 但シ法人ノ營業稅並營業收益稅ハ施行令第二條ニ依リ資本利子稅額ヲ控除セザル金額ニ依ル
- 第六條 法第十四條第一項第三號但書ニ該當スルモノニ付テハ地區内ニ於テ定メラレタル營業稅並營業收益稅附加稅賦課ノ歩合ニ依ル本稅額又ハ地方長官ノ認可ヲ受ケタル金額ヲ以テ經費賦課ノ標準トス
- 第七條 法第十四條第三項ノ規定ニ依リ議員選舉權ヲ有スルモノニ付テハ第五條ノ規定ヲ準用ス
- 第七條 經費ハ四捨五入法ニ依リ錢位ニ止ム

第八條 法施行規則第十九條ニ依リ既ニ徵收シタル經費ハ之ヲ返付セザルモノトス

昭和十六年度長濱商工相談所經費收支豫算

收入之部

科 目	本年度豫算額	前年度豫算額	△比較ハ増減	備 考
第一款 繰 入 金	一、四〇〇〇〇	一、四〇〇〇〇	—	經常部商工相談所費ヨリ繰入見込額
第二款 補 助 金	六〇〇〇〇	六〇〇〇〇	—	商工省ヨリ補助金下附見込額
合 計	二、〇〇〇〇〇	二、〇〇〇〇〇	—	

支出之部

科 目	本年度豫算額	前年度豫算額	△比較ハ増減	備 考
第一款 給 與 費	一、〇三〇〇〇	九四〇〇〇	九〇〇〇	
第一項 俸 給	七八〇〇〇	七二〇〇〇	六〇〇〇	書記一名一ヶ年分給料
第二項 報 酬	一五〇〇〇	一五〇〇〇	—	囑託指導員報酬
第三項 賞 與	一〇〇〇〇	七〇〇〇	三〇〇〇	書記年末賞與
第二款 旅 費	一〇〇〇〇	一〇〇〇〇	—	書記、囑託指導員出張旅費

昭和十六年度長濱商工會議所職員退職給與積立金收支豫算

收入之部

科	目	本年度豫算額	前年度豫算額	△比較増減	備考
第一款	退職給與積立金	七四一六七	七二九五七	一二一〇	
第一項	繰越金	二四一六七	五二九五七	二八七九〇	前年度繰越金
第二項	本年度積立金	五〇〇〇〇	二〇〇〇〇	三〇〇〇〇	經常費ヨリ繰入金
第二款	利子	七二〇	二〇〇〇	一二八〇	預金利子見込額
合計		七四八八七	七四九五七	七〇	
科	目	本年度豫算額	前年度豫算額	△比較増減	備考
第一款	退職給與金	七四八八七	七四九五七	七〇	
第二項	職員退職給與金	七四八八七	七四九五七	七〇	職員退職手當ニ充當
合計		七四八八七	七四九五七	七〇	

支出之部

第三款	事務所費	二二〇〇〇	二二〇〇〇	一〇〇〇	
第一項	通信運搬費	五〇〇〇	五〇〇〇	一	切手代、市外通話料其ノ他通信費見込額
第二項	消耗品費	七〇〇〇	五〇〇〇	二〇〇〇	諸用紙、文房具其ノ他消耗品費見込額
第三項	什器費	二〇〇〇	二〇〇〇	一	諸什器購入見込額
第四項	印刷費	七〇〇〇	一〇〇〇〇	三〇〇〇	諸用紙、封筒及調査研究參考事項印刷費
第四款	事業費	五〇〇〇〇	六〇〇〇〇	一〇〇〇〇	講習、講演、展示會、座談會、懇談會、商工經營及斡旋相談其ノ他必要ナル事業費
第五款	會議費	五〇〇〇	五〇〇〇	一	相談擔當者諸會議費
第六款	雜費	五〇〇〇	五〇〇〇	一	各款項以外ノ諸雜費
第七款	豫備費	六〇〇〇	四〇〇〇	二〇〇〇	前款項不足額補充費
合計		二二〇〇〇〇	二二〇〇〇〇	一	

昭和十六年度長濱商工會議所建築準備積立金收支豫算

収入之部

科 目	本年度豫算額	前年度豫算額	△比較 ハ増減	備 考
第一款積立金	一、四〇〇〇〇	五〇〇〇〇	九〇〇〇〇	
第一項繰越金	九〇〇〇〇	一	九〇〇〇〇	前年度繰越金
第二項本年度積立金	五〇〇〇〇	五〇〇〇〇	一	經常費ヨリ繰入金
第二款利子	二七〇〇〇	一	二七〇〇〇	預金利子見込額
合計	一、四二七〇〇	五〇〇〇〇	九二七〇〇	

支出之部

科 目	本年度豫算額	前年度豫算額	△比較 ハ増減	備 考
第一款積立金	一、四二七〇〇	五〇〇〇〇	九二七〇〇	
第一項建築準備積立金	一、四二七〇〇	五〇〇〇〇	九二七〇〇	事務所建築費
合計	一、四二七〇〇	五〇〇〇〇	九二七〇〇	

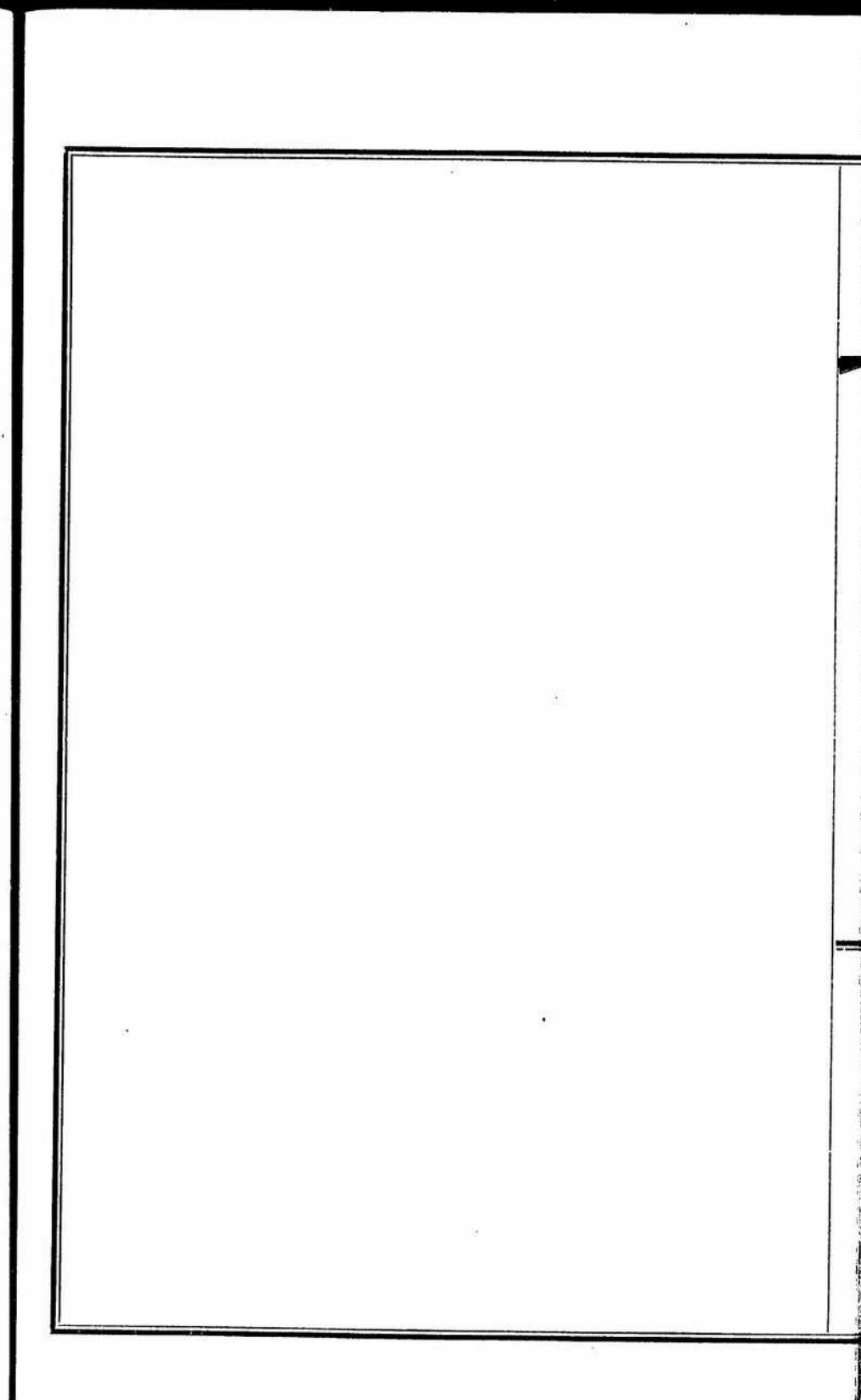
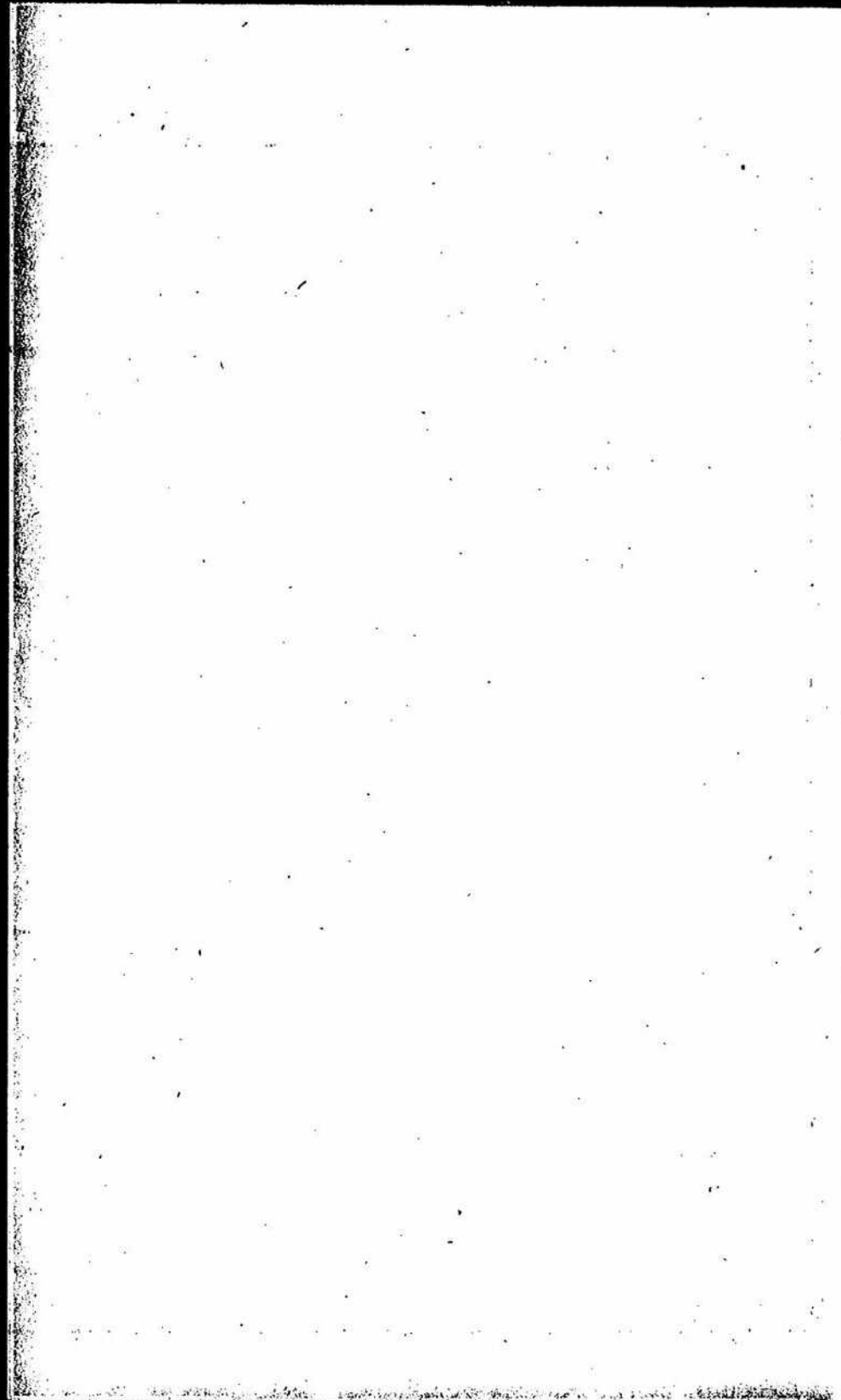

昭和十六年度長濱商工會事務所經費收支豫算說明書

收入之部

科	目	本年度豫算額算出ノ基礎	前年度豫算額トノ對比増減ノ事由
第一款 賦課金	第一項 營業收益稅制	營業收益稅見込總額 一六〇〇〇圓ニ對スル百分ノ一七	前年度ニ比シハセロ圓減額 稅制ノ改正ニ依リ營業稅ヲ以テ基礎稅額ト變更シタルニ依ル
	第二項 營業稅制	營業稅見込總額 法人七〇〇〇圓ニ對スル百分ノ四 個人二〇〇〇圓ニ對スル百分ノ六	前年度ニ比シ一〇九〇〇圓増額 稅制ノ改正ニ依リ經費賦課基礎ヲ營業稅ニ變更シタルニ依ル
第三款	取引所特別稅制	該當收入ナシ	
第四項 鐵 産 稅 制	該當收入ナシ		
第五項 資本出資額制	拂込資本及出資總額見込 一六〇〇〇圓ニ對スル百分ノ一	前年度ニ比シ一六圓減額 資本出資額ニ於テ拾六萬圓減少ニ依ル	
第二款 補助金			

第一項 國庫補助金	商工相談所經營費中 へ商工省ヨリ補助金交付見込 六〇〇圓	前年度ト同額
第二項 町補助金	長濱町ヨリ事業補助金トシテ 交付見込 四〇〇圓	前年度ト同額
第三項 寄附金	特恵寄附金見込額 一〇〇圓 散當ナシ	前年度ト同額
第四項 借入金		前年度ト同額
第五項 雑收入		前年度ト同額
第一項 手数料使用料	貸出使用料 四〇〇圓 貸事務資料 三〇〇圓 事務代行手数料 二五〇圓	前年度ニ比シ三五〇圓増額 貸出使用料多ク見込ニ依ル
第二項 預金利子	銀行預金利子見込額 三五圓 古新聞、古雑誌、其ノ他不用 品賣却見込額 一〇圓	前年度ニ比シ五圓増額 預金高多額ナルニ依リ増額セリ
第三項 不用品賣却代		前年度ト同額
第四項 其ノ他雑收入	職工人銘録及洋牛紙、膳高原 紙賣費分讓代其ノ他雑收入見 込額 五圓	前年度ト同額

第六項 過年度徴収金	過年度賦課金徴収見込額 九〇〇圓	前年度ト同額
第七項 繰越金	昭和十五年年度經費決算ノ狀 況ニ依リ繰越トナルベキ見込 額 一、一〇〇圓	前年度ニ比シ一、一〇〇圓増額 前年度ヨリ繰越額増額ノ見込
科 支出之部		
第一款 給與費	本年度豫算額算出之基礎	前年度豫算額トノ對比増減ノ事由
第一項 俸	理事一名、書記四名 年額 三、六〇〇圓	前年度ト同額
第二項 給	雇五名、使丁一名及臨時雇給 料其ノ他臨時支給額 年額 二、四〇〇圓	前年度ニ比シ一、四〇〇圓増額 雇ノ増員及臨時支給ヲ見込タルニ依ル
第三項 手當	經費徴収委託手當 二〇圓	前年度ト同額
第四項 賞與	理事以下年末賞與 八〇〇圓	前年度ニ比シ二〇〇圓増額 給與額ニ伴ヒ増額セリ

長濱町商工會議所

第五項 報 明	第五款 旅 費	第四款 所 費	第三款 調 査 費	第二款 公 告 費	第三款 通 信 運 送 費	第四項 消 耗 品 費
該當支出ナシ	役員、職員、職員各地出張旅費 八〇〇圓	産業資料、統計資料、其ノ他 商工業ニ關スル調査費一〇〇圓	諸公會費見込額 一〇〇圓	電話使用料 一五〇圓 市外通話料 六〇〇圓 電信郵便料 一五〇圓 其ノ他運送費 二〇〇圓	木 炭 三〇〇圓 煤 茶 八〇〇圓 石 炭 七〇〇圓 電 燈 料 二〇〇圓 其ノ他消耗品費 二五〇圓	電話架設費 二七〇圓 諸什器購入費 二〇〇圓 諸什器修繕費 二〇〇圓 官報購讀料 一〇〇圓 縣公報購讀料 一〇〇圓 現行法規加除綴代 物價關係法編追録代 其ノ他參考書 二〇〇圓 告 知 書 一〇〇圓 豫算決算書 六〇〇圓 諸帳簿用紙 二〇〇圓 諸用紙封筒其ノ他印刷代 二〇〇圓
	前年度ニ比シ一〇〇圓増額 出張回数多ク見込ニ依ル	前年度ト同額	前年度ト同額	前年度ニ比シ八〇圓増額 各種通信ノ増加ニ依ル	前年度ニ比シ二〇〇圓増額 物價騰貴及事務ノ繁激ニ伴ヒ各種消耗 品ノ消費多額ナルニ依ル	前年度ト同額

第五項 什 器 費	第六項 圖 書 費	第七項 印 刷 費	第四款 家 庭 費	第一款 借 家 料	第二款 借 地 料	第三款 修 繕 費
電話架設費 二七〇圓 諸什器購入費 二〇〇圓 諸什器修繕費 二〇〇圓 官報購讀料 一〇〇圓 縣公報購讀料 一〇〇圓 現行法規加除綴代 物價關係法編追録代 其ノ他參考書 二〇〇圓 告 知 書 一〇〇圓 豫算決算書 六〇〇圓 諸帳簿用紙 二〇〇圓 諸用紙封筒其ノ他印刷代 二〇〇圓	電話架設費 二七〇圓 諸什器購入費 二〇〇圓 諸什器修繕費 二〇〇圓 官報購讀料 一〇〇圓 縣公報購讀料 一〇〇圓 現行法規加除綴代 物價關係法編追録代 其ノ他參考書 二〇〇圓 告 知 書 一〇〇圓 豫算決算書 六〇〇圓 諸帳簿用紙 二〇〇圓 諸用紙封筒其ノ他印刷代 二〇〇圓	電話架設費 二七〇圓 諸什器購入費 二〇〇圓 諸什器修繕費 二〇〇圓 官報購讀料 一〇〇圓 縣公報購讀料 一〇〇圓 現行法規加除綴代 物價關係法編追録代 其ノ他參考書 二〇〇圓 告 知 書 一〇〇圓 豫算決算書 六〇〇圓 諸帳簿用紙 二〇〇圓 諸用紙封筒其ノ他印刷代 二〇〇圓	月額八〇圓事務所借家料 年額 九六〇圓	月額八〇圓事務所借家料 年額 九六〇圓	該當支出ナシ	家屋其ノ他修繕費見込額 一五〇圓
前年度ト同額	前年度ニ比シ一六〇圓増額 参考圖書費購入多ク見込ニ依ル	前年度ト同額	前年度ト同額	前年度ト同額	前年度ト同額	前年度ト同額

第四項 保 險 料	該當支出ナシ	
第五款 實業獎勵費	産業視察費 二五〇圓 商工業ニ關スル展示會 一〇〇圓 商工 無 弄算競技會費 一〇〇圓 補助 助成費 一〇〇圓 講演會費 一〇〇圓 其ノ他實業獎勵費 一〇〇圓 商工相談所經費見込額 二〇〇〇圓	前年度ト同額
第六款 議員選舉費	議員選舉ニ關スル經費 一〇圓	前年度ト同額
第七款 會議費	定期總會、臨時總會、費用辨價 二〇〇圓	前年度ト同額
第八款 諸 稅		
第九款 交際費		
第十款 借入金償却費		
第一項 金		

第二項 役員會費	役員會出席手當十四分 一〇〇圓	前年度ト同額
第三項 部 會 費	各部會出席手當三十四分 二二〇圓	前年度ト同額
第四項 委 員 會 費	臨時各種委員會出席手當 該當支出ナシ	前年度ト同額
第五項 議員役員交際費	來賓接待及弔祭料其ノ他公務上ニ要スル交際費	前年度ト同額
第六項 理事交際費	他會議所職員、關係團體職員接待費退職記念品代其ノ他理事職員公務上ニ要スル諸交際費	前年度ト同額
第七項 借入金償却費		
第八項 金	該當支出ナシ	

第二項 利 子	該當支出ナシ	
第十一款 日本商工會議所費		
第一項 税 額 制	昭和十五年年度標準税額八萬圓 ニ對スル萬分ノ二一	前年度ニ比シ五五圓増額 標準税額ノ増加ニ依ル
第二項 豫 算 額 制	昭和十五年年度標準豫算額 壹萬五千八百八拾圓ノ 千分ノ九二	前年度ニ比シ八九圓増額 標準豫算額ノ増加ニ依ル
第三項 資本出資額制	昭和十五年年度標準資本出資額 拾五萬圓ノ百萬分ノ三 滋賀縣商工聯合會 七〇〇圓 中 産 聯 七〇〇圓 東海商議聯合會 七五〇圓 全國商議聯合會 三〇〇圓 日 商 總 會 費 二〇〇圓 東海商議聯合會 二〇〇圓 東海商議事務協議會費 一五〇圓 縣下商工會議所事務協會費 五〇圓	前年度ト同額
第十二款 聯合會費		前年度ト同額

第十三款 還附金	近畿商議聯合會 其ノ他分擔金 一 二五圓 一 一〇圓	前年度ト同額
第十四款 給 費	新聞購讀料 一 一〇〇圓 經濟雜誌 三〇〇圓 財政購讀料 一〇〇圓 町内預掛金 三〇〇圓 貸室手當 三〇〇圓 其ノ他諸雜費 二〇〇圓	前年度ニ比シ一〇〇圓増額 貸室手當及諸雜費ノ多ク見込ニ依ル
第十五款 積立金	該當支出ナシ	前年度ト同額
第一項 基本積立金	職員退職給與基金別途積立ヘ 繰 入 三〇〇圓	前年度ニ比シ三〇〇圓増額 職員在勤年數ヲ參照シタルニ依リ
第二項 退職資金積立金	建築準備積立金別途ヘ繰入 三〇〇圓	前年度ト同額
第三項 建築準備積立金		前年度ト同額
第十六款 事務關係費	支那事務、應召、慰問、恤兵 弔祭、其ノ他事務關係諸費用 見込額 三〇〇圓	前年度ト同額

<p>第十七款 豫備費</p>	<p>本豫算各款項中不足ヲ生ジタ ル場合ニ流用補充及科目外臨時 支出費見込額 一、五九圓</p> <p>前年度ニ比シ六七圓増額</p>
<p>第一款 創立十周年 記念事業費</p>	<p>臨時部</p> <p>當所創立十周年ニ相當スル爲 記念事業ニ要スル諸經費見込 額 一、〇〇〇圓</p> <p>本年度臨時新設</p>

昭和十六年度長濱商工相談所經費收支豫算説明書

<p>科 收入之部</p> <p>第一款 繰入金</p> <p>第二款 補助金</p>	<p>本年度豫算額算出ノ基礎 經常部商工相談所費ヨリ繰入 見込額 一、四〇〇圓</p> <p>商工省ヨリ補助金下附見込額 一、〇〇〇圓</p> <p>前年度豫算額ト對比増減ノ事由 前年度ト同額</p>
<p>科 支出之部</p> <p>第一款 給與費</p> <p>第二款 俸給</p> <p>第三款 報酬</p>	<p>本年度豫算額算出ノ基礎</p> <p>書記一名給料年額七、八〇圓</p> <p>囑託、指導員報酬見込額 一、五〇圓</p> <p>前年度豫算額ト對比増減ノ事由 前年度ニ比シ六〇圓増額 増給ヲ見込タルニ依ル 前年度ト同額</p>

第三項 賞與	書記年末賞與 書記、囑託出張旅費	前年度ニ比シニ〇圓増額 俸給ノ一割五分 前年度ト同額
第二款 旅費	切手代ニ〇圓 市外通郵料 ニ〇圓其ノ他運信運搬費ニ圓 紙類ニ〇圓諸文具ニ〇圓 タイフ原紙ニ〇圓其ノ他 消耗品費一〇圓	前年度ト同額 前年度ニ比シニ〇圓増額 諸用紙ノ消費多額ナルニ依ル
第三款 事務所費	第三項 什器費	前年度ト同額
第四款 事業費	第四項 印刷費	前年度ニ比シニ〇圓減額 印刷ヲ節約セシニ依ル
第五款 會議費	第五款 會議費	前年度ト同額 前年度ニ比シニ一〇〇圓減額 經費ノ節減ヲ圖リテ減額セルニ依ル

第六款 諸雜費	各款項外ノ諸雜費	前年度ト同額
第七款 豫備費	前各款項不足額補充費	

昭和十六年度長瀬商工會議所職員退職給與積立金收支豫算説明書

科		目		支出之部	
第一科	退職給與積立金	第一項	繰越金	昭和十五年度ヨリ繰越トナル ベキ見込額 二四一、六七七錢	前年度ニ比シニ八七、九〇〇錢減額 退職者ニ給與セシ爲減額セリ
		第二項	本年度積立金	本年度經常部ヨリ繰入見込額 五〇〇圓	前年度ニ比シニ二〇〇圓増額 職員在職年數ヲ參酌シ増額
		第二科	利子	銀行定期預金利子受入見込額 七二〇錢	前年度ニ比シニ一、三八〇錢減額 銀行預金高ノ減少ニ依ル
第一科	退職給與金	第一款	退職給與金	本年度豫算額算出ノ基礎	前年度豫算額ト對比増減ノ事由
		第一項	職員退職手当ニ充當	七四、八八七錢	前年度ニ比シ七〇錢減額

昭和十六年度長濱商工會議所建築準備積立金收支豫算説明書

科		目	
科 第一款 積立金	第一項 繰越金	本年 度豫算額算出ノ基礎	前年度 豫算額ト對比増減ノ事由
	第二項 繰越金	昭和十五年 度ヨリ繰越トナル ベキ見込額 九〇〇圓	前年度 ニ比シ九〇〇圓増額
科 第二款 積立金	第一項 繰越金	本年 度豫算額算出ノ基礎	前年度 豫算額ト對比増減ノ事由
	第二項 繰越金	本年度 經常部ヨリ繰入見込額 五〇〇圓	前年度 ニ比シ五〇〇圓増額
科 第三款 積立金	第一項 繰越金	本年 度豫算額算出ノ基礎	前年度 豫算額ト對比増減ノ事由
	第二項 繰越金	銀行 定期預金利子受入見込額 二七圓	前年度 ヨリ利子受入ニ依ル
支出 之部		本年 度豫算額算出ノ基礎	前年度 豫算額ト對比増減ノ事由
科 第一款 積立金	第一項 繰越金	事務 所建築費ニ充當 一四二七圓	前年度 ニ比シ九二七圓増額 積立金及利子ノ増加ニ依ル

完結
要再回



14-29

昭和 16 年 監 第 4,866 號

2,182 課ヲ合併

接受 昭和 年 月 日
起案 昭和十六年六月二日

接受ヨリ
起案マデ
ノ日數

日
決判 一六
施行 一六
日 日

洋紙同表用紙

監理局長



商政課長



主任



山口商工會事務所昭和十六年度經費豫算及賦課
徴收方法認可申請ノ件

地方廳(山口)經由 案

商工省 附令一六 監 第 號

主

山口商工會事務所

會頭 笠原音五郎



日本標準規格 B5 (182×257mm)

めくれず

昭和十六年三月二十七日附申請昭和十六年度經費及建築費
 積立金各豫算並ニ賦課徵收方法ノ件認可ス

年 月 日
 一六六三

大臣

洋 野 紙

備 考

營業收益稅割 資本出資額割 豫算總額

營業稅割

昭和十五年度 百分ノ十七 百分ノ一 九〇二〇円

昭和十六年度 百分ノ十七 百分ノ一 一〇七六六円

法人

個人 百分ノ二十五

營業後ニ決定セシ人ナシ



大日本帝國

財政部
 總務司
 第一〇五號
 昭和十六年三月二十七日

山口縣 山口市 商工部
 第一〇五號
 昭和十六年三月二十七日

山商發第一二六號

昭和十六年三月二十七日

山口市中市 第一二六號

山口商工部

會頭 笠原 清 郎

商工大臣 小林 一三 殿

昭和十六年度山口商工會議所經費收支豫算及

賦課徵收方法認可申請

當所昭和十六年度經費收支豫算及賦課徵收
 方法別紙一通、本月二十日議員總會ニ於テ
 議定致候條御認可相成リ度商工會議所
 法施行規則第二十條ニ依リ及申請候也



山口商工會議所

昭和十六年度山口商工會議所經費收支豫算書

收入之部

科	目	本年度豫算	前年度豫算	比較増減	附記
第一課	第一款賦課金	七四八六〇	六三八六〇	一〇〇〇〇	個人營業稅一九六七七円、對前年百分、三十五
	第二項營業稅割	四九一九〇		四九一九〇	法人營業稅一五〇・二二四、對前年百分、十七
	第三項營業稅割	二五五二〇	六三七一	三八九	資本出資額一五、三〇四、對前年百分、一
	第四項資本出資額割	一五〇〇	一五〇〇		
第二課	第二款補助金	六〇〇〇	六〇〇〇		山口市補助金
	第三款事業助成金	六〇〇〇	六〇〇〇		
第三課	第三款事業助成金	二五〇〇	二五〇〇		本年度事業施設、對前年百分、
	第四款事業助成金	二五〇〇	二五〇〇		山口市交附金
第四課	第四款寄附金	一五〇〇	一〇〇〇	一四〇〇	
	第五款寄附金	一五〇〇	一〇〇〇	一四〇〇	議員寄附金

山口商工會議所

第五款 雜收入	五四〇〇〇	三五〇〇〇	五〇五〇〇	證明料其他
第六項 手數料	一〇〇〇〇	一〇〇〇〇		當座預金利子
第七項 預金利子	一〇〇〇〇	一〇〇〇〇		土木工業組合月二五〇〇
第八項 會場使用料	四二〇〇〇		四二〇〇〇	其他會場使用料
第九項 雜收入	一〇〇〇〇	一五〇〇〇	八五〇〇〇	舊會場不用品処分見積紙
第十項 過年度徵收金	六四〇〇〇	四八六〇〇	一五四〇〇	肩其他雜收入
第十一項 過年度徵收金	六四〇〇〇	四八六〇〇	一五四〇〇	過年度徵收金
第十二項 繰越金	一〇〇〇〇〇	一、三五三〇〇	一、二五五〇〇	前年度繰越金
第十三項 繰越金	一〇〇〇〇〇	一、二五五〇〇	一、二五五〇〇	
計	一〇、七六六〇〇	九、〇二〇〇〇	一、七四六〇〇	

科	支出之部	本年度豫算	前年度豫算	比較増減	附記
第一款 給與費	給	四、五八〇〇〇	三、五七〇〇〇	一、〇一〇〇〇	理事一、書記二、 書記補一、 宿直一、 月額三四〇〇、延十二ヶ月分
第二款 俸給	給	四、〇八〇〇〇	三、一三〇〇〇	九六〇〇〇	雜給料
第三款 雜給	給	一六〇〇〇	一〇〇〇〇	六〇〇〇	職員年末賞與金
第四項 賞與	與	三、四〇〇〇〇	三、五〇〇〇〇	△一〇〇〇〇	出張旅費
第五項 旅費	費	三、二五〇〇〇	三、二五〇〇〇		
第六項 所費	費	一、〇五〇〇〇	一、〇五五〇〇	△五〇〇	商工一般調査費
第七項 調査費	費	一〇〇〇〇〇	一〇〇〇〇〇		電話使用料、電信郵便
第八項 通信運搬費	費	一七〇〇〇	一七五〇〇	△五〇〇	其他通信運搬費
第九項 消耗品費	費	二五〇〇〇	二五〇〇〇		電燈、水道、文房具、薪炭 其他

第四項什器費	一〇〇〇〇	一〇〇〇〇		書籍、机、椅、其他
第五項圖書費	一五〇〇〇	一三〇〇〇		官報、縣報、週報、新聞、雜誌
第六項印刷費	三〇〇〇〇	三〇〇〇〇		所報、徵收、令書、其他
第七項家屋費	六三〇〇〇	三三〇〇〇	三〇〇〇〇	借家料、一ヶ月五、〇〇〇、 延一ヶ年分
第八項借家料	六〇〇〇〇	五〇〇〇〇	三〇〇〇〇	家屋修繕費
第九項修繕費	三〇〇〇〇	三〇〇〇〇		
第十項實業獎勵費	一九五〇〇〇	一八〇〇〇〇	一五〇〇〇	商工実務員表彰、体位向上、 並慰安會費、四〇〇〇円、 時局經濟講習講演座談、 會費、二五〇円、 安務員巡回圖書設備、 新教感謝祭、商工宣傳、 費、三五〇円、 商工業視察費、各都府、 一〇〇円、九
第十一項實業施設費	一、五五〇〇〇	一、四〇〇〇〇	一五〇〇〇	
第十二項實業視察費	四〇〇〇〇	四〇〇〇〇	一〇〇〇〇	
第十三項實業選舉費	一一〇〇〇	一〇〇〇〇	一〇〇〇〇	

第一項議員選舉費	一一〇〇〇	一〇〇〇〇	一〇〇〇〇	議員選舉費
第二項議會費	二五〇〇〇	二五〇〇〇		議員定時總會費
第三項役員總會費	一八〇〇〇	一八〇〇〇		役員會費
第四項部會費	五〇〇〇	五〇〇〇		部會費
第五項交際費	二〇〇〇	二〇〇〇		交際費、視察員接待、 其他
第六項交際費	一〇〇〇〇	一〇〇〇〇		
第七項借入金償却費	一〇〇〇〇	一〇〇〇〇		借入金年賦償還金
第八項日本商工會議費	三三〇〇〇	三二〇〇〇		
第九項稅額割	三三〇〇〇	三二〇〇〇	一九〇〇	前年度賦課額、稅額、五、八、七、四、 對之、九、千、分、二、十一、 前年度豫算額、九、〇、二、〇、 對之、九、千、分、九、八
第十項稅額割	一三四〇〇	一三三〇〇	一一〇〇	
第十一項豫算額割	八八〇〇	八〇〇〇	八〇〇	
第十二項諸會費	一六〇〇〇	一一〇〇〇	五〇〇〇	

山田商工會議所

第一項 聯合會費	一一〇〇〇	一一〇〇〇			山口縣商工聯合會費
第二項 東経連時辰租金	二〇〇〇		二〇〇〇		東経連時辰中四聯盟員 租金
第三項 ^{中四} 會議所租金	三〇〇〇		三〇〇〇	三〇〇〇	中四商工會議所 聯合會費
第十二款 積立金	三〇〇〇〇	三〇〇〇〇			金庫建築積立金
第一項 積立金	三〇〇〇〇	三〇〇〇			
第十三款 雜費	四二〇〇〇	三五〇〇〇	七〇〇〇	七〇〇〇	請雜費、玉串料、公葬、 町内會費、火災料、其他
第一項 雜費	四二〇〇〇	三五〇〇〇	七〇〇〇	七〇〇〇	
第十四款 豫備費	三四九〇〇	二九七〇〇	五二〇〇	五二〇〇	
計	一〇七六六〇〇	九〇二〇〇	一七四六〇〇		

昭和十六年度山口商工會議所經費收支豫算説明書

收入之部

第一款 賦課金

金老所老百圓増加セルハ税制、変更及賦課
最低制限、低下賦課率、変更ニ伴ヒ賦課
範圍、拡大人員、増加及賦課率、変更
ニ依ル

第四款 寄附金

金老所老百四拾圓増加セルハ改選ニヨル新議員
、更例寄附計上セルニ依ル

第五款 雜收入

金五百五圓増加セルハ第三項會場使用料ニ於
テ四百貳拾圓第四項旧舎屋雜品処分ニ依ル

山口商工會議所

収入見込ヲ計上セルモノナリ

第六款 過年度徴収金

金壹百五拾四圓増加セルハ昭和十五年度中年度内徴収無能數ヲ見積リタルニ依ル

第七款 繰越金

金壹百五拾參圓減少セルハ理事就任、舎屋移轉等ニ依ル前年度支出多カリシニ依ル

支出之部

第一款 給與費

金壹百拾圓、増加セルハ第一項事務局増員ト第三項雜給ニ於テ六拾圓、増加ヲ見込ミタルト賞與ニ於テ拾圓、減額ヲ差引キタルニ依ル

第三款 所費

第二項、於テ五圓減額セルニ依ル

第四款 借家料

金參百圓増加セルハ新舎屋借家料増加セルニ依ル

第五款 実業施設費

金百五拾圓増加セルハ本年度事業施設費増加ニ依ル

第六款 議員選舉費

金壹百圓増加セルハ本年度議員改選期ニ付其ノ費用ヲ計上セルニ依ル

第十款 日本商工会議所費

金拾九圓増加セルハ第一項前年度税額割員負担金、於テ拾壹圓第二項前年度豫算額割員負担金、於テ八圓、次漸増加ニ依ル

山田商工会議所

第十二款 諸會費

金五拾圓增加七円八東亞經濟建設中國四國聯盟員担金貳拾圓及中國四國商工會議所聯合會加入之付本年度會費、合計增加七円二依ん

第十三款 雜費

金七拾圓增加七円八諸物價高騰之依ん雜費出増額見込之計上七円二依ん

第十四款 豫備費

金參百四拾九圓、計上之前年度、比之金五拾貳圓、増額之

昭和六年度山口商工會議所建築費積立金收支豫算書

收入之部

科	目	本年度予算	前年度予算	比較増減
第一款 積立金	九〇〇〇	六〇〇〇	三〇〇〇	
第二項 繰入金	六〇〇〇	三〇〇〇	三〇〇〇	前年度繰入金
第三項 積立金	三〇〇〇	三〇〇〇	〇	建築費積立金
第四款 利子	二〇〇〇			
第五項 予金利子	二〇〇〇			予金利子
計	九二〇〇	六〇〇〇	三二〇〇	

附記

支出之部

十二

昭和十六年度山口商工會議所建築費積立金収支豫算説明書

収入之部

第一款積立金

金参百圓増加セル八本年度積立金繰入レ予算

ヲ計上セルニ依ル

第二款利子

金貳拾圓増加セル八既收積立金ニ對スル利子

ヲ計上セルニ依ル

昭和十六年度積立金八円年度末(昭和十六年三月三十一日)

經常費ヨリ拂出計畫ナルト右ニ對スル利子

ハ計上ス

支出之部

十

昭和十六年度山口商工會議所經費賦課徵收方法

第一條 本會議所經費賦課金ハ營業稅割、營業收益稅割、資本出資額割ノ三種トシ二期ニ分ケ上期ハ四月、下期ハ十月之ヲ徵收ス

第二條 稅額割ハ商工會議所法第十四條及昭和十六年法律第三號ニ依リ議決選舉權ヲ有スル者ニ對シ商工會議所法施行令第一條ニ依リ最近決定セラレタル一ケ年間ノ納稅額ヲ標準トシテ左ノ率ニ依リテ經費ヲ賦課ス

營業稅割	個人	百分ノ二十五
	法人	百分ノ三十八
營業收益稅割		百分ノ十七

第三條 資本出資額割ハ商工會議所施行令第三條及

施行規則第十七條ニ依リ拂込資本又ハ出資額ノ標準トシテ其ノ一分ノ一分賦課ス

第十四條地ニ至ニ地ニ外ニ官業場ヲ有スル議員選舉權ヲ有スル者ニ對スル經費賦課ノ標準額ハ商工會

議所法施行規則第九條及第十條ニ依リ其ノ納税額ト看做サレタル額又ハ地方長官ノ認可ヲ受ケタル金額トス

第十三條ノ場合ニ於テハ前項ノ規定ヲ準用ス

第五條賦課金ニ厘位ヲ生ジタルトキハ之ヲ切捨テ銭位ニ止ム

山口商工會議所

山商發第二〇一號

昭和十六年五月二十八日

山口商工會議所

理事



商工省整理局商政課

谷本

殿

昭和十六年度山口商工會議所經費賦課徵收方法ニ關スル件
五月二十七日受附貴電ニ依リ左ノ通ニ御回答候

記

理由、第二條ノ營業稅制法人賦課率決定ナキハ現在管内法人營業稅ノ決定セルモノナキニ依ル

別紙徵收方法添付

昭十六年度山口商工會議所経費賦課徴収方法
 第一條 本會議所経費賦課金ハ營業税割營業収益
 税割資本出資額割ノ三種トシ二期ニ分テ
 上期ハ四月下期ハ十月之ヲ徴収ス
 第二條 税額割ハ商工會議所法第十四條及昭和十
 六年法律第三號之依リ議員選舉權ヲ有ス
 ル者ニ對シ商工會議所法施行令第一條ニ依リ
 最近決定セラレタル一ヶ年間ノ納税額ヲ標準
 トシテ左ノ率ニ依リテ経費ヲ賦課ス
 營業税割 個人 百分ノ二十五
 營業収益税割 法人 百分ノ十七
 第三條 資本出資額割ハ商工會議所法施行令第
 三條及施行規則第十七條ニ依リ拂込資本

山口商工會議所

昭和十六年度山口商工會議所経費賦課徴収方法
 第一條 本會議所経費賦課金ハ營業税割營業収益
 税割資本出資額割ノ三種トシ二期ニ分テ
 上期ハ四月下期ハ十月之ヲ徴収ス
 第二條 税額割ハ商工會議所法第十四條及昭和十
 六年法律第三號之依リ議員選舉權ヲ有ス
 ル者ニ對シ商工會議所法施行令第一條ニ依リ
 最近決定セラレタル一ヶ年間ノ納税額ヲ標準
 トシテ左ノ率ニ依リテ経費ヲ賦課ス
 營業税割 個人 百分ノ二十五
 營業収益税割 法人 百分ノ十七
 第三條 資本出資額割ハ商工會議所法施行令第
 三條及施行規則第十七條ニ依リ拂込資本

又ハ出資額ヲ標準トシテ其ノ一万分ノ一ヲ賦課ス

第四條 地區並ニ地區外ニ營業場ヲ有スル議員選舉權ヲ有スル者ニ對スル經費賦課ノ標準額ハ商工會議所法施行規則第九條及第十條ニ依リ其ノ納稅額ト看做サレタル額又ハ地方長官ノ認可ヲ受ケタル金額トス

第三條ノ場合ニ於テハ前項ノ規定ヲ準用ス

第五條 賦課金ニ厘位ヲ生ジタルトキハ之ヲ切捨テ錢位ニ止ム

理由

昭和十六年度山口商工會議所經費賦課徵收方法第二條ノ營業稅割法人賦課率決定ナキハ現在管内法人營業稅ノ決定セルモノ無キニ依ル

商工省
府政
16.2.17
2182

大日本帝國政府

不
分
要

商第三六八號

昭和十六年二月十三日

山口縣知事

武井群

商工大臣 小林 一三 殿

山口商工會議所經費收支豫算及賦課徵收方法
認可申請ニ關スル件

管下山口商工會議所ヨリ昭和十六年度首標ノ件ニ關シ別紙ノ通申請書
提出有之候條此段及進達候也

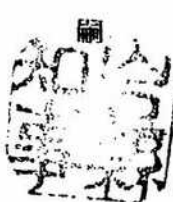

山口商工會議所



大日本帝國

引出官立製糖所並及並製糖所
曾于山口商工會議所二月十六日開會討論之關於限額ノ商申請書

山口商工會議所
山口商工會議所並及製糖所並及製糖所並及製糖所

前丁大出 小林 一三 凱

山口商工會議所

明治十六年二月十三日

商部三六八號

Handwritten signature or initials.



山口商工會議所

山口商工會議所
 當所豫算書提出候間可然御手續願上候
 本豫算書目下開會中、帝國議會ニ於テ
 審議中ノ商工會議所法改正法律案、審了公
 布ノ後ツテ変更ナル、モ、有之候為念ノ申添候

めくれず

山商發第四一號

昭和十六年一月三十一日

山口市中市第貳拾番地

山口商工會議所

會頭 笠

原音五郎



商工大臣 小林一三 殿

昭和十六年度山口商工會議所經費收支豫算
及賦課徵收方法認可申請

當所昭和十六年度經費收支豫算及賦課徵收方法
別紙一通、本月二十九日議員總會ニ於テ議定
致候條、御認可相成度、商工會議所法施行
規則第二十條ニ依リ及申請候也

Handwritten Japanese text, likely a receipt or acknowledgment, written vertically in a cursive style. The text is partially obscured by a stamp and other markings.



山口商工會議所

計	XXA0000	九〇一〇〇〇	一〇二〇〇〇		
第一項 手数料	1000	1000			
第二項 預金利息	1000	1000			當座預金利息
第三項 金傷使用料	4000			4000	土木工業組合其他会場使用料
第四項 雜收入	1000	1000		1000	不用品回倉庫使用 紙屑其他 雜入金
第六款 過年度徵收金	6000	4000	2000	6000	過年度徵收金
第七款 繰越金	1000	1000		1000	前年度徵收金繰越金

科	支出部	目	年度豫算	前年度決算	比較増減	附記
第一款 結與費		第一項 俸給	28000	26100	1900	理事書記 雇月 2000 延吉月分此金 24000
		第二項 雜給	10000	10000		雜給料
		第三項 賞與	3000	3000		職員年末賞與金
第二款 旅費		第一項 旅費	3300	3300		出張旅費
第三款 所費		第一項 調査費	9500	10550	1050	商工状況其他調査費
		第二項 通信費	1000	1750	750	電話使用料電報郵便等其 他
		第三項 消耗品費	2500	2500		電燈料水道料筆紙墨 薪炭其他
		第四項 器具費	1000	1000		机椅子其他

第五項 圖書費	一三〇〇〇	一三〇〇〇		官報縣報特許會報 新聞雜誌其他
第六項 印刷費	一〇〇〇〇	三〇〇〇〇	一〇〇〇〇	所報其他
第四款 家屋費	六三〇〇〇	五三〇〇〇	三〇〇〇〇	借家料
第一項 借家料	六〇〇〇〇	五〇〇〇〇	三〇〇〇〇	家屋修繕設備費
第二項 修繕費	三〇〇〇〇	三〇〇〇〇		商工業務員表彰及休位 向上施設其他
第五款 商工業獎勵費	一〇九〇〇〇	一八〇〇〇〇	七〇〇〇〇	商工業組合指導員 吉田物産展示館其他
第一項 定業獎勵費	八五〇〇〇	一四〇〇〇〇	五〇〇〇〇	商工業狀況視察費
第二項 實業獎勵費	二四〇〇〇	四〇〇〇〇	二〇〇〇〇	議員選舉費
第六款 議員選舉費	一〇〇〇〇〇	一〇〇〇〇〇	一〇〇〇〇〇	議員總會雜費
第一項 議員選舉費	一〇〇〇〇〇	一〇〇〇〇〇	一〇〇〇〇〇	役員會雜費
第七款 會議費	二五〇〇〇	三〇〇〇〇		
第一項 議員總會費	一八〇〇〇	一八〇〇〇		
第二項 役員會費	七〇〇〇			

第三項 部會費	二〇〇〇	一〇〇〇		部會費
第八款 交際費	一〇〇〇〇	一〇〇〇〇		交際費
第一項 交際費	一〇〇〇〇	一〇〇〇〇		
第九款 借入金償却費	三三〇〇〇	三三〇〇〇		借入金年賦償還金
第一項 借入金償却費	三三〇〇〇	三三〇〇〇		
第十款 日本商工會議所	三三三〇〇	二二〇〇〇	一九〇〇	
第一項 稅額割	一五四〇〇	一三三〇〇	一一〇〇	前年度賦課稅額對二一百分之
第二項 豫算割	八八〇〇	八〇〇〇	八〇〇	前年度豫算對二一百分之八
第七款 聯合會費	二一〇〇〇	二一〇〇〇		
第一項 聯合會費	二一〇〇〇	二一〇〇〇		
第六款 積立金	三三〇〇〇	三三〇〇〇		建築費積立金
第一項 積立金	三三〇〇〇	三三〇〇〇		
第五款 雜費	三三〇〇〇	三三〇〇〇	三三〇〇〇	



	第一項 雜費	三二〇〇	三五〇〇	三〇〇〇
	第十四款 豫備費	三三五〇	二九七〇	三〇〇〇
計		七、七〇〇	九、〇〇〇	一、二〇〇〇

昭和十六年度

建築費積立金收支豫算書

収入之部

科	目	本年度豫算	前年度豫算	増減比較	附記
第一款 積立金	第一項 繰越金	六〇〇〇	三〇〇〇	三〇〇〇	前年度繰越金
	第二項 積立金	三〇〇〇	三〇〇〇		建築費積立金
	第二款 利子	二〇〇〇		二〇〇〇	
	第一項 預金利子	二〇〇〇		二〇〇〇	預金利子
合計		一、二〇〇〇	六〇〇〇	六〇〇〇	

支出之部

無シ

昭和十六年度山商工會議所經費賦課徵收方法

第一條 本會議所經費賦課金ハ營業稅割資本出資

額割三種トシ二期ニ分ケ上期ハ四月下期ハ十月ニ徵收ス

第二條 稅額割ハ商工會議所法第十四條第一項ノ議員ノ

選舉權ヲ有スル者ニ對シ商工會議所法施行令第

一條第二條ニ依リ最近決定セラレタル一年間ノ納稅

額ヲ標準トシテ九ノ率ニ經費ヲ賦課ス

營業稅割 百分ノ十七

第三條 資本出資額割ハ商工會議所法施行令第三條

及施行規則第十七條ニ依リ株式資本又ハ出資

額ヲ標準トシテ其ノ一百分ノ一ヲ賦課ス

第四條

地区内並地区外ニ營業場ヲ有スル議員選舉有權者

ニ對スル經營賦課標準額ハ商工會議所法施行規

則第十條ニ依リ其者ノ納稅額ト首做テタル額又

地方長官ノ認可ヲ受ケタル金額トス

第五條

第三條ノ場合ニ於テ前項規定ヲ準用ス

賦課金ニ單位ヲ生シタルトキ之ヲ切捨テ錢位ニ止ム

昭和十六年度

山口商工會議所經費收支豫算説明書

収入之部

第一款第一項營業稅割七百七拾六圓減少セルハ稅制変更ト之

ニ伴フ有權者數ノ減少セルニ依ル

第五款雜收入五百五圓増額セルハ第三項會場使用料ニ於テ

四百貳拾四圓第四項八拾五圓増加セルハ旧舎屋雜品

處分ニ依ル收入見込ヲ計上セルニヨル

第六款過年度徵收金壹百五拾圓ノ増額ハ昭和十五年

度中年度内徵收不能ヲ見込ミタルニ依ル

第七款繰越金壹千五百拾參圓減少セルハ理事、就任舎

屋移轉等ニ依ル前年度支出多カリニ依ル

支出之部

第一款 給與費七百七拾圓減額セル第一項俸給ノ項ニ付キ
事務局人員ノ減少ニヨル七百貳拾圓ト第三項賞與
於テ五拾圓減額セルニ依ル

第三款 所費於テ壹百五拾圓減額セル第二項於テ五拾圓節約
第六項印刷費於テ壹百圓減額セルニ依ル此ノ減額ハ
所報ノ規畫ヲ変更セルニ依ル

第五款 實業獎勵費七百拾圓増減セル第一項於テ五百
五拾圓減少セルニ依ル 第二項於テ壹百拾圓減少セルニ依ル
第二項於テ壹百六拾圓縮少減額セルニ依ル

第六款 議員選舉費壹百圓増額セル本年度議員改
選期ノ付キ之ヲ計上セラルニ依ル
第十款 日本商工會議所費於テ拾九圓増額セル第一
項前年度税額増ニ依ル次漸増加拾壹圓第三項

前年度豫算額割次漸増加八圓ヲ計上セルニ依ル
第十款 本年度收入減ニ依リ減額ス

第十四款 本年度收入減ニ依リ各款ヲ通シテ不足流用準備金
ヲ極力予控セルヲ以テ六拾四圓ヲ減額ス

山口商工會議所

山商發第一六八號

昭和十六年五月八日

山口商工會議所

會頭笠原音五郎



商工省監理局商政課御中

昭和十六年度經營豫算之閣下件回答

昭和十六年五月二日附御照會有之候標記ノ件
左記ノ通り及御回答候

進テ既ニ徴収期ニ切迫致シ居リ候率ニテ御座
候ハバ實情御賢察ノ上何卒至急御承認御
許可被下度及此段御願候

記

昭和十六年度賦課徴収方第二條營業收益税割百分

山口商工會議所

めくれず

ノ十七七八本年四月一日現在ニ於テ營業稅未決定ノ法人ノミテ對スル賦課率ニシテ今後法人ニ對スル營業稅ノ決定アラバ直ニ本年度次期徵收期ヨリハ第一條營業稅割(法人)百分ノ三十八ニ變更スルモノニ有之依テ十六年度第二期徵收期ヨリハ個人營業稅割百分ノ二十五ト均衡ヲ保ツニ至ルモノニ有之候

山商發第一八一號

昭和十六年五月二十二日

山口商工會
會頭 笠原 音五郎

商工省鹽理局商政課御中

昭和十六年度豫算賦課徵收方法ニ關スル件

昭和十六年五月二十二日附テ以テ御照會有之候標記ノ件ニ關シ左記ノ通り御回答申上候

記

一、當所二月十七日附書類(山商發第四二號)ハ假豫算トシテ提出(法律第三號發令以前ナリシ爲メ)シタルモノニシテ同書類ハ御審議ノ對照トナラサルモノニ付キ全部取消シ御審議ハ三月二十七日附山商發第一

二六號ニ依ラレ度シ

二、法人ノ税額決定ハ遲レ勝算基本税額ハ個人ニ比シテ一年遲レガ常態ナリ故ニ(法人營業稅ハ現在ニ於テモ全部未決定)法人ノ今年度賦課率營業收益稅割百分ノ十七ト同率ノ負擔ハ個人ニ於テハ既ニ昨年度ニ於テ負擔セルモノナレバ本年度營業稅未決定ノ法人ガ昨年度ト同率ノ負擔ハ敢テ過當ニアラザルベシトノ見解ヨリ賦課率ヲ營業收益稅割百分ノ十七ト決定セリ

(昨年度營業收益稅割賦課率ハ法人、個人共ニ百分ノ十七ナリ)

三、本年度豫算ハ時局柄中小商工業ノ現状ヲ考慮シ極力膨張ヲ避クル趣旨ノ下ニ緊縮方針ヲ以テ

シ昨年度ト對比シテ總額ニ於テ負擔ノ増額ヲ回避スル如ク編成セリ 從テ營業收益稅割ニ依ル法人賦課金ヲ推算シ賦課收入總額ニ於テ昨年度ニ最モ近カラシムル様營業稅割賦課率ヲ決定セリ即チ徵收法第三條ニ於ケル

營業稅割	個人	百分ノ二十五
	法人	百分ノ三十八

也

營業收益稅割百分ノ十七ハ前述ノ如ク前年度賦課率ヲ踏襲シタルモノナリ營業稅割ヲ營業收益稅割並ニ増率スルコトハ豫算ヲ膨大ナラシメ現状ニ於テ却テ一躍個人ノ負擔ヲ増額スル結果トナルヲ恐ル

又營業収益税割ヲ營業税割並ニ減率セムカ却テ
法人個人ノ負担トノ均衡ヲ失スル結果ヲ来スベク
思惟サル本年度ニ於テ基礎トナルベキ税目歸一ス
レバ比率亦當然均衡ヲ得ルニ至ルベシ 事實上
ハ法人ニシテ本年度營業税割率賦課スルモノ
於レバ法人間ニテハ負担ノ不公平ナシ 依テ法人
ト個人トノ負担公平ニ重負ヲ置キ決定セリ
以上ノ見地ヨリ申請書第二條ニ見エル如ク比率
決定セルモノ有之候事情御審察ノ上至急
御許可被下度候

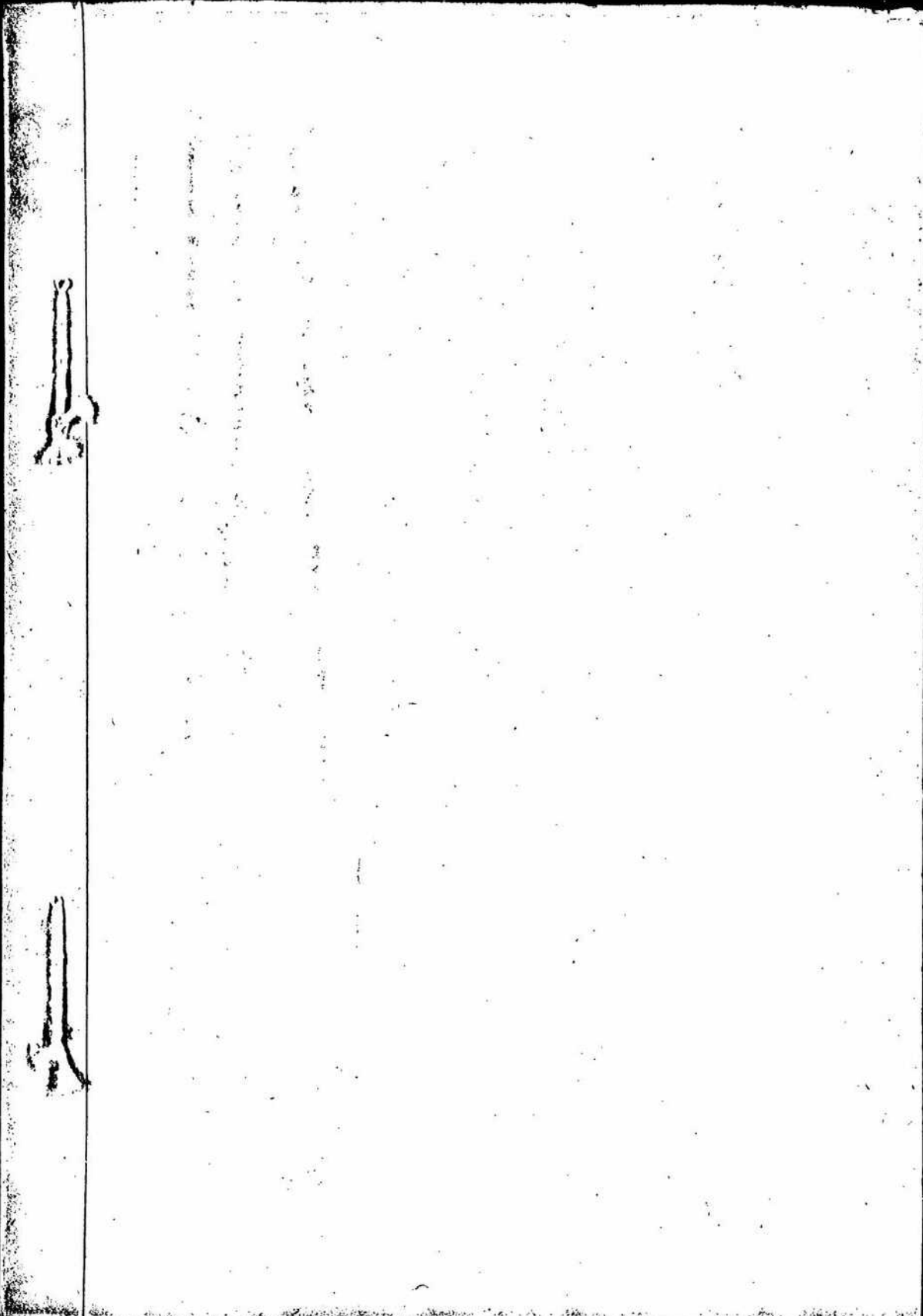

1 2 3 4 5 6 7 8 9 10

国立公文書館	
分類	
	③ ④
配架番号	3 A
	14
	14-30

完結

結了

昭和十八年電第 1107 號

接受	昭和十八年十二月二十二日	起案	昭和十八年十二月二十二日
起案	昭和十八年十二月二十二日	施行	昭和十八年十二月二十二日

企業課長

主任

2.22

2.22

電力局長

關西急行鐵道株式會社申請 諒訪表電所 設備變更開示件

指令案(名古屋軍需監理部經由)

軍需省指令上電第

大阪市天王寺区上本町六丁目一番地

關西急行鐵道株式會社

洋紙回線用紙

TRANSFER

3

Serial Record Division
The Library of Congress
Copy.....

課長	課長	課長	課長
12.10	12.10	12.9	12.9
年	年	年	年
月	月	月	月
日	日	日	日
見	意	領	要
<p>技術上支障なし</p> <p>課長 12.10</p> <p>課長 12.10</p> <p>課長 12.9</p> <p>課長 12.9</p>			

開石急行電線

申請年及記番
一八
一〇
二九
日
金甲一三五四

〔件名〕 諏訪電所設備変更ノ件
位置 三重縣四日市市法田四四〇
出力 電機用 二〇〇〇 KVA
附名用 四二〇 KVA

一新設
一、水銀整流器用変圧器 二五〇 KVA 常一、二、三
二、油圧整流器用変圧器 二〇〇 KVA 常一、二、三
三、油圧整流器用変圧器 二〇〇 KVA 常一、二、三
四、油圧整流器用変圧器 二〇〇 KVA 常一、二、三
五、油圧整流器用変圧器 二〇〇 KVA 常一、二、三
六、油圧整流器用変圧器 二〇〇 KVA 常一、二、三
七、油圧整流器用変圧器 二〇〇 KVA 常一、二、三
八、油圧整流器用変圧器 二〇〇 KVA 常一、二、三
九、油圧整流器用変圧器 二〇〇 KVA 常一、二、三
十、油圧整流器用変圧器 二〇〇 KVA 常一、二、三

めくれず

昭和三十八年十月二十九日附企甲第一三五四部申請
工事設計明細書中事項変更ノ件認可ス
大匠名



名軍監第三三〇號 具甲

軍需大臣 殿

昭和十八年十一月二十二日

名古屋軍需監理部長

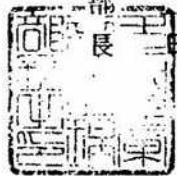

名古屋遞信局

關西急行鐵道株式會社昭和十八年十月二十九日附企甲
第一三五四號申請工事設計明細書中三項變更ノ件
右支障無之ニ付認可相成度

