

1 2 3 4 5 6 7 8 9 10

| | |
|--------|---------|
| 国立公文書館 | |
| 分類 | (返) (赤) |
| 配架番号 | 3 A |
| | 14 |
| | 30-10-1 |

30-13 30-10217-125-1619.

| | |
|--------|---------|
| 国立公文書館 | |
| 分類 | |
| 配架番号 | 30-10-1 |

自昭和二十年四月三十一日
至昭和二十年四月三十一日

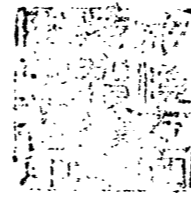
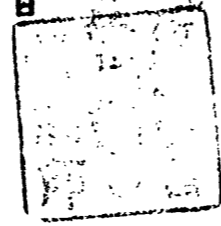
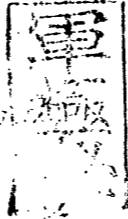

時

日

誌

旅順方面特別根據地除

SA 10077

SACK 1

Item 19

SHIPPING ADVICE# 1007
SACK # 1
ITEM # 19

めくれず

ツツアリ

三、營造物

現在執務上何等差支ナシ但シ新潟市ノ將來性ヲ考慮スルトキハ人事部所在ハ萬代橋附近ニ海軍自体ノ建築ヲ有スルヲ必要ト認ム

四、行動作業

(一) 部長交代 十六日着任事務引継ヲ了ス
 (二) 目下志願兵募集中ニシテ志願兵募集及海軍認識ノ爲十月新潟縣十一月山形縣内一郡二ヶ所程度ニ活動寫真班ヲ派遣講演下併セテ軍事思想ヲ鼓吹セリ

希望事項

(一) 海軍關係ノ地方功績ハ地方人事部長調製官トシテ具申スル如クスレバ公平ナル功績トナル感アリ
 (二) 地方官民ニ軍事功勞章授與範圍ノ選定ハ地方人事部長ニモ權限

ヲ與ヘラレ度

(三) 下士官、兵考課表身体検査等ニハ鎮守府ヨリ軍醫科士官ヲ派遣サレ度

附

先般第二師團凱旋シ慰安會トシテ松茸狩ヲ行ヒタル所歸途將校、藝妓等ノ同乗セル自動車轉覆シ怪我人ヲ出セル事件アリ、軍ノ威信ヲ失セザル様旭山ノ石トシテ自戒スベキモノト思考ス

○舞鶴海軍港務部長

一人 事

| 種別 | 定員 | 現員 | 引入入院 | 備考 |
|-------|-----|-----|------|------------------------|
| 准士官以上 | 一七 | 一七 | 一 | 内兼務、五名 承命服務 三名 |
| 下士官、兵 | 八四 | 八五 | | 内掌帆兵 過 一名 |
| 文官、雇員 | 一七四 | 一三〇 | | 現員中定員外雇員一名 應召者八名ヲ含ム |
| 浚深工 | | 二二 | | |

二人 員ノ現狀

(一) 官職氏名

| 職名 | 氏名 | 官階 | 任期 |
|------|-------|----|-------|
| 司令官 | 中山 三郎 | 中将 | 三月八日任 |
| 參謀副長 | 小林 隆五 | 大佐 | 三月八日任 |
| 内務部長 | 御船 傳藏 | 大佐 | 三月八日任 |
| 海軍部長 | 佐上 杉 | 大佐 | 三月八日任 |

希望事項
 (一) 海軍關係ノ地方功績ハ地方人事部長調製官トシテ具申スル如ク
 スレバ公平ナル功績トナル感アリ
 (二) 地方官民ニ軍事功勞章授與範圍ノ選定ハ地方人事部長ニモ權限

ナ與ヘラレ度
 (三) 下士官、兵考課表身体検査等ニハ鎮守府ヨリ軍醫科士官ヲ派遣
 サレ度
 附
 先般第二師團凱旋シ慰安會トシテ松茸狩ヲ行ヒタル所歸途
 將校、藝妓等ノ同乗セル自動車轉覆シ怪我人ヲ出セル事件
 アリ、軍ノ威信ヲ失セザル様旭山ノ石トシテ自戒スベキモ
 ノト思考ス

○舞鶴海軍港務部長

六人 事

| 種別 | 定員 | 現員 | 引入入院 | 備考 |
|-------|-----|-----|------|------------------------|
| 准士官以上 | 一七 | 一七 | 一 | 内兼務、五名 承命服務 三名 |
| 下士官、兵 | 八四 | 八五 | | 内掌帆兵 過 一名 |
| 文官、雇員 | 一七四 | 一三〇 | | 現員中定員外雇員一名 應召者八名ヲ含ム |
| 浚渫工 | | 二二 | | |

人員ノ現狀
 (一) 官職氏名

| 職名 | 官職 | 氏名 | 備考 |
|-------|----|--------|-------|
| 司令官 | 中將 | 山口 龍三郎 | 四月八日任 |
| 參謀兼副長 | 大佐 | 御船 傳藏 | 四月八日任 |
| 内務部長 | 中佐 | 上杉 慎彦 | 四月二日任 |
| 軍務部長 | 中佐 | 宮地 美波 | 四月二日任 |
| 内務部長 | 少佐 | 中澤 貞良 | 四月二日任 |
| 軍醫部長 | 少佐 | 中澤 貞良 | 四月二日任 |
| 主計部長 | 大尉 | 喜田村 健三 | |
| 附屬分隊長 | 大尉 | 澤田 末雄 | |

| | |
|-------------|---|
| 旅根司令官海 | <p>海風ハ登間適宜休泊夕刻ヨリ明十一日朝迄借電令作第一四 號ノ海面ノ哨戒ヲ履行シ異狀ナケレバ斷投スベシ</p> <p>機密第一二一〇〇〇番電</p> |
| 海 風 旅 根 參 謀 | <p>機密第一二一〇〇〇番電</p> <p>機密第一九二一一五番電</p> <p>信電令作第一二〇號</p> <p>一長城丸ヲ三七度四五分五二二三度一三分ニ於テ敵潛ノ 砲撃ヲ受ク</p> |
| 旅根司令官旅根 部 隊 | <p>海龍、海風ハ二〇日早朝出撃時島附近ヲ哨戒索敵スベシ</p> <p>航空部隊ハ一機ヲ以テ右潜水艦ヲ黎明索敵攻撃一機ヲ以 テ大連港外海洋島方面ヲ哨戒第四〇〇潜水艦ノ警戒ニ任 スベシ</p> <p>四部隊ノ各部ハ警戒ヲ嚴ニスベシ</p> <p>機密第一二一一二〇五番電</p> <p>敵情ヲ察知レバ斷投出勤準備ヲ完了ノ上待機セヨ</p> |
| 旅根司令官海龍、海風 | <p>機密第一二四〇五〇〇番電</p> <p>信 令作第一六號</p> |
| 旅根司令官旅根 部 隊 | <p>一二三〇二三四五海軍島ノ北一〇度ニ敵浮上潜水艦出現ノ 報アリ</p> <p>味方潜水艦ハ大長山島ノ北方二度ニ俟泊中</p> <p>航空部隊ハ水偵二機ヲ遣ニ發進之ガ索敵攻撃スベシ</p> <p>海龍、海風ハ準備出來次第出撃之ガ索敵掃蕩並ニ哨戒ノ 職務ニ任スベシ</p> <p>海龍ノ各部ハ現配備ノ態警戒ヲ嚴ニスベシ</p> <p>機密第一二四一〇五五番電</p> |
| 旅根司令官海龍、海風 | <p>機密第一二四一〇五五番電</p> <p>信電令作第一二一號信令作第一六號關聯</p> <p>海風ハ北太平洋島東方海面ニ進出索敵攻撃ニ任スルト共 ニ四〇〇號潜水艦ノ間接護衛ニ任スベシ</p> <p>海龍ハ圓島、地岩ヲ連ヌル線以北ノ海面哨戒索敵攻撃ニ 任スベシ</p> |
| 旅根司令官海龍、海風 | <p>機密第一二五一一〇二六番電</p> <p>信電令作第一二二號</p> <p>海龍、海風ハ敵情異狀ナケレバ明二十六日索敵シツツ掃投 待機スベシ</p> |

| 日(曜) | | 時間 | | 風向 | | 風速 | | 天気 | | 気温 | |
|------|---|-------|-------|----|---|----|----|----|---|----|----|
| 日 | 一 | 10:00 | 11:00 | 北 | 北 | 10 | 10 | 晴 | 晴 | 10 | 10 |
| 月 | 二 | 10:00 | 11:00 | 北 | 北 | 10 | 10 | 晴 | 晴 | 10 | 10 |
| 火 | 三 | 10:00 | 11:00 | 北 | 北 | 10 | 10 | 晴 | 晴 | 10 | 10 |
| 水 | 四 | 10:00 | 11:00 | 北 | 北 | 10 | 10 | 晴 | 晴 | 10 | 10 |
| 木 | 五 | 10:00 | 11:00 | 北 | 北 | 10 | 10 | 晴 | 晴 | 10 | 10 |
| 金 | 六 | 10:00 | 11:00 | 北 | 北 | 10 | 10 | 晴 | 晴 | 10 | 10 |
| 土 | 日 | 10:00 | 11:00 | 北 | 北 | 10 | 10 | 晴 | 晴 | 10 | 10 |

| 艦名 | 出動 | 目的地 | 任務 | 備考 |
|------|----|-----|----|----|
| 第一艦隊 | 出動 | 北 | 警戒 | |
| 第二艦隊 | 出動 | 北 | 警戒 | |
| 第三艦隊 | 出動 | 北 | 警戒 | |
| 第四艦隊 | 出動 | 北 | 警戒 | |
| 第五艦隊 | 出動 | 北 | 警戒 | |
| 第六艦隊 | 出動 | 北 | 警戒 | |
| 第七艦隊 | 出動 | 北 | 警戒 | |
| 第八艦隊 | 出動 | 北 | 警戒 | |
| 第九艦隊 | 出動 | 北 | 警戒 | |
| 第十艦隊 | 出動 | 北 | 警戒 | |

| 艦名 | 出動 | 目的地 | 任務 | 備考 |
|------|----|-----|----|----|
| 第一艦隊 | 出動 | 北 | 警戒 | |
| 第二艦隊 | 出動 | 北 | 警戒 | |
| 第三艦隊 | 出動 | 北 | 警戒 | |
| 第四艦隊 | 出動 | 北 | 警戒 | |
| 第五艦隊 | 出動 | 北 | 警戒 | |
| 第六艦隊 | 出動 | 北 | 警戒 | |
| 第七艦隊 | 出動 | 北 | 警戒 | |
| 第八艦隊 | 出動 | 北 | 警戒 | |
| 第九艦隊 | 出動 | 北 | 警戒 | |
| 第十艦隊 | 出動 | 北 | 警戒 | |

作戦要領

| 日 | 時間 | 内容 |
|-----|-------|----------------|
| 二六日 | 10:00 | 海軍省 航空部 航空隊 出動 |
| 二六日 | 11:00 | 海軍省 航空部 航空隊 出動 |
| 二七日 | 10:00 | 海軍省 航空部 航空隊 出動 |
| 二七日 | 11:00 | 海軍省 航空部 航空隊 出動 |
| 二八日 | 10:00 | 海軍省 航空部 航空隊 出動 |
| 二八日 | 11:00 | 海軍省 航空部 航空隊 出動 |
| 二九日 | 10:00 | 海軍省 航空部 航空隊 出動 |
| 二九日 | 11:00 | 海軍省 航空部 航空隊 出動 |
| 三十日 | 10:00 | 海軍省 航空部 航空隊 出動 |
| 三十日 | 11:00 | 海軍省 航空部 航空隊 出動 |

(一) 参考
 特記事項ナシ

自昭和二十年四月一日 旅順方面特別根據地敵豫備學生教育部臨時日誌
 至昭和二十年四月三十日

一 経過
 (1) 教育作業
 四月五日 始業式

自四月二十五日第一期特別教育ニ依リ學生生徒ヲシテ社會一般ノ弊風
 日リ脱却セシメ更ニ精神的ニ鞏固タル素地ヲ養成シ着々ト教育ノ効
 果ヲ益ゲツツアリ

(2) 戦備
 次期戦備計畫ニ依ル自衛防護諸施設ハ順調ニ進歩中
 (3) 人員ノ現状
 職員官氏名

| | | | | |
|---|------|----|------|------|
| 附 | 主務 | 大佐 | 氏名 | 任 |
| 附 | 教育部長 | 大佐 | 杉野修一 | 四月一日 |

| | | | | |
|---|-----------------------------------|------|------|--|
| 附 | 教育主任、監事長兼副長、水雷長 通信長兼務執行者、酒保委員長 | 中一佐 | 塚田重夫 | |
| 附 | 第一分隊監事兼執行者、砲術長、航海長兼務執行者、衛兵司令 | 大尉 | 田中健一 | |
| 附 | 第四分隊監事兼執行者、内務長兼務執行者 | 大尉 | 恒見辰巳 | |
| 附 | 軍醫長兼務執行者兼執行者酒保委員 | 軍醫大尉 | 磯典理 | |
| 附 | 主計長、第三分隊長兼務執行者 兼執行者、酒保委員、功績主任 | 主計大尉 | 國宗正義 | |
| 附 | 第五分隊監事兼執行者、機師長兼務執行者 | 大尉 | 田村俊三 | |
| 附 | 第十二分隊長兼務執行者兼執行者 | 軍醫大尉 | 林正一 | |
| 附 | 第十一分隊長兼執行者、酒保委員 | 中尉 | 堀辰市 | |
| 附 | 勤務副官兼執行者 | 中尉 | 武田健藏 | |
| 附 | 第六分隊監事兼執行者 | 中尉 | 生駒健雄 | |
| 附 | 第三分隊監事兼執行者 | 中尉 | 岡島丈夫 | |
| 附 | 第二分隊監事兼執行者 | 中尉 | 石河宏 | |
| 附 | 第四分隊監事兼執行者 | 中尉 | 町田榮一 | |
| 附 | 第一分隊監事兼執行者 | 中尉 | 馬村清一 | |
| 附 | 第二分隊監事兼執行者 | 中尉 | 武末武樹 | |
| 附 | 第五分隊監事兼執行者 | 中尉 | 近藤泉 | |

(口) 正午ニ於ケル天候晴ニ十日曇十日ニシテ比較的快晴ニシテ氣象ノ
 衛生的影響ハ良好ト認ム
 一ヶ月ノ氣象左ノ通

| 氣 温 (攝氏) | | | 濕 度 (%) | | | 氣 壓 (托) | | |
|----------|-----|-----|---------|-----|-----|---------|-----|-----|
| 最 高 | 低 平 | 均 最 | 最 高 | 低 平 | 均 最 | 最 高 | 低 平 | 均 最 |
| 二五 | 一一 | 一五 | 八二 | 七〇 | 七五 | 一〇四 | 一〇三 | 一〇三 |
| 二五 | 一一 | 一五 | 八二 | 七〇 | 七五 | 一〇四 | 一〇三 | 一〇三 |

第 三 回 省 略
 第 四 回 省 略
 第 五 回 省 略
 第 六 回 省 略
 第 七 回 省 略
 第 八 回 省 略
 第 九 回 省 略
 第 十 回 省 略
 第 十 一 回 省 略
 第 十 二 回 省 略
 第 十 三 回 省 略
 第 十 四 回 省 略
 第 十 五 回 省 略
 第 十 六 回 省 略
 第 十 七 回 省 略
 第 十 八 回 省 略
 第 十 九 回 省 略
 第 二 十 回 省 略
 第 二 一 回 省 略
 第 二 二 回 省 略
 第 二 三 回 省 略
 第 二 四 回 省 略
 第 二 五 回 省 略
 第 二 六 回 省 略
 第 二 七 回 省 略
 第 二 八 回 省 略
 第 二 九 回 省 略
 第 三 十 回 省 略
 第 三 一 回 省 略
 第 三 二 回 省 略
 第 三 三 回 省 略
 第 三 四 回 省 略
 第 三 五 回 省 略
 第 三 六 回 省 略
 第 三 七 回 省 略
 第 三 八 回 省 略
 第 三 九 回 省 略
 第 四 十 回 省 略
 第 四 一 回 省 略
 第 四 二 回 省 略
 第 四 三 回 省 略
 第 四 四 回 省 略
 第 四 五 回 省 略
 第 四 六 回 省 略
 第 四 七 回 省 略
 第 四 八 回 省 略
 第 四 九 回 省 略
 第 五 十 回 省 略
 第 五 一 回 省 略
 第 五 二 回 省 略
 第 五 三 回 省 略
 第 五 四 回 省 略
 第 五 五 回 省 略
 第 五 六 回 省 略
 第 五 七 回 省 略
 第 五 八 回 省 略
 第 五 九 回 省 略
 第 六 十 回 省 略
 第 六 一 回 省 略
 第 六 二 回 省 略
 第 六 三 回 省 略
 第 六 四 回 省 略
 第 六 五 回 省 略
 第 六 六 回 省 略
 第 六 七 回 省 略
 第 六 八 回 省 略
 第 六 九 回 省 略
 第 七 十 回 省 略
 第 七 一 回 省 略
 第 七 二 回 省 略
 第 七 三 回 省 略
 第 七 四 回 省 略
 第 七 五 回 省 略
 第 七 六 回 省 略
 第 七 七 回 省 略
 第 七 八 回 省 略
 第 七 九 回 省 略
 第 八 十 回 省 略
 第 八 一 回 省 略
 第 八 二 回 省 略
 第 八 三 回 省 略
 第 八 四 回 省 略
 第 八 五 回 省 略
 第 八 六 回 省 略
 第 八 七 回 省 略
 第 八 八 回 省 略
 第 八 九 回 省 略
 第 九 十 回 省 略
 第 九 一 回 省 略
 第 九 二 回 省 略
 第 九 三 回 省 略
 第 九 四 回 省 略
 第 九 五 回 省 略
 第 九 六 回 省 略
 第 九 七 回 省 略
 第 九 八 回 省 略
 第 九 九 回 省 略
 第 一 〇 〇 回 省 略

第 一 回 省 略
 第 二 回 省 略
 第 三 回 省 略
 第 四 回 省 略
 第 五 回 省 略
 第 六 回 省 略
 第 七 回 省 略
 第 八 回 省 略
 第 九 回 省 略
 第 十 回 省 略
 第 十 一 回 省 略
 第 十 二 回 省 略
 第 十 三 回 省 略
 第 十 四 回 省 略
 第 十 五 回 省 略
 第 十 六 回 省 略
 第 十 七 回 省 略
 第 十 八 回 省 略
 第 十 九 回 省 略
 第 二 十 回 省 略
 第 二 一 回 省 略
 第 二 二 回 省 略
 第 二 三 回 省 略
 第 二 四 回 省 略
 第 二 五 回 省 略
 第 二 六 回 省 略
 第 二 七 回 省 略
 第 二 八 回 省 略
 第 二 九 回 省 略
 第 三 十 回 省 略
 第 三 一 回 省 略
 第 三 二 回 省 略
 第 三 三 回 省 略
 第 三 四 回 省 略
 第 三 五 回 省 略
 第 三 六 回 省 略
 第 三 七 回 省 略
 第 三 八 回 省 略
 第 三 九 回 省 略
 第 四 十 回 省 略
 第 四 一 回 省 略
 第 四 二 回 省 略
 第 四 三 回 省 略
 第 四 四 回 省 略
 第 四 五 回 省 略
 第 四 六 回 省 略
 第 四 七 回 省 略
 第 四 八 回 省 略
 第 四 九 回 省 略
 第 五 十 回 省 略
 第 五 一 回 省 略
 第 五 二 回 省 略
 第 五 三 回 省 略
 第 五 四 回 省 略
 第 五 五 回 省 略
 第 五 六 回 省 略
 第 五 七 回 省 略
 第 五 八 回 省 略
 第 五 九 回 省 略
 第 六 十 回 省 略
 第 六 一 回 省 略
 第 六 二 回 省 略
 第 六 三 回 省 略
 第 六 四 回 省 略
 第 六 五 回 省 略
 第 六 六 回 省 略
 第 六 七 回 省 略
 第 六 八 回 省 略
 第 六 九 回 省 略
 第 七 十 回 省 略
 第 七 一 回 省 略
 第 七 二 回 省 略
 第 七 三 回 省 略
 第 七 四 回 省 略
 第 七 五 回 省 略
 第 七 六 回 省 略
 第 七 七 回 省 略
 第 七 八 回 省 略
 第 七 九 回 省 略
 第 八 十 回 省 略
 第 八 一 回 省 略
 第 八 二 回 省 略
 第 八 三 回 省 略
 第 八 四 回 省 略
 第 八 五 回 省 略
 第 八 六 回 省 略
 第 八 七 回 省 略
 第 八 八 回 省 略
 第 八 九 回 省 略
 第 九 十 回 省 略
 第 九 一 回 省 略
 第 九 二 回 省 略
 第 九 三 回 省 略
 第 九 四 回 省 略
 第 九 五 回 省 略
 第 九 六 回 省 略
 第 九 七 回 省 略
 第 九 八 回 省 略
 第 九 九 回 省 略
 第 一 〇 〇 回 省 略

| 科 目 | 受 之 部 | | 拂 之 部 | |
|-------|------------|-----------|------------|-----------|
| | 前月迄債收額 | 本月債收額 | 前月迄支拂額 | 本月支拂額 |
| 合 計 | 12,345,678 | 9,876,543 | 10,123,456 | 7,654,321 |
| 電 報 | 1,234,567 | 987,654 | 1,098,765 | 876,543 |
| 電 話 | 2,345,678 | 1,876,543 | 2,123,456 | 1,654,321 |
| 電 報 料 | 3,456,789 | 2,765,432 | 3,210,987 | 2,543,210 |
| 電 報 料 | 4,567,890 | 3,654,321 | 4,321,098 | 3,432,109 |
| 電 報 料 | 5,678,901 | 4,543,210 | 5,210,987 | 4,321,098 |
| 電 報 料 | 6,789,012 | 5,432,109 | 6,109,876 | 5,210,987 |
| 電 報 料 | 7,890,123 | 6,321,098 | 7,098,765 | 6,109,876 |
| 電 報 料 | 8,901,234 | 7,210,987 | 8,087,654 | 7,098,765 |
| 電 報 料 | 9,012,345 | 8,109,876 | 9,076,543 | 8,087,654 |
| 電 報 料 | 10,123,456 | 9,098,765 | 10,065,432 | 9,076,543 |

(口) 参考
 附記事項ナシ
 (終)

- (一) 鴻ノ島防備衛所ハ十月十一日受領シ當隊保管トナリ現在無配員ナルモ十六年戰時編制内案ニ依リ來年度ヨリ望機員ヲ派遣スル豫定
 - (二) 隊内酒保ノ改造築工事ハ竣工シ十月十五日受領ス
 - (三) 主計科倉庫ノ増築工事ヲ着手ナリ
 - (四) 大演習直前當隊指揮官ヲ設テ關係電器ヲ集中整備シ大演習ニハ相當通信連絡ノ圓滑ヲ期シ得タリ
 - (五) 金城丸、高砂丸、第三玉國丸ハ皆下當工作部ニ於テ砲煩、爆雷無線兵裝工事中ニシテ概ネ本月末ヲ以テ工事及諸兵裝試驗終了ノ豫定
- (六) 佐世保防備隊附屬タルハ井徴備待設掃海艇第十七、十八日之出帆ノ兵裝工事ハ益山ノ朝鮮重工株式會社ニ於テ實施中ニ

別紙

軍務

| | | | | | | | | | | | | | | | | |
|----------|---------------------------|---|---|---|---|---|---|---|---|---|---|---|---|---|---|---|
| 昭和三十二年四月 | 旅團方面特別根據地隊主要作業並警備艦艇作業行動摘録 | | | | | | | | | | | | | | | |
| 日 | 曜 | 教 | 練 | 演 | 習 | 檢 | 閲 | 等 | 會 | 報 | 等 | 昭 | 前 | 九 | 記 | 事 |
| 一 | 日 | | | | | | | | | | | | | | | |
| 二 | 日 | | | | | | | | | | | | | | | |
| 三 | 日 | | | | | | | | | | | | | | | |
| 四 | 日 | | | | | | | | | | | | | | | |
| 五 | 日 | | | | | | | | | | | | | | | |
| 六 | 日 | | | | | | | | | | | | | | | |
| 七 | 日 | | | | | | | | | | | | | | | |
| 八 | 日 | | | | | | | | | | | | | | | |
| 九 | 日 | | | | | | | | | | | | | | | |
| 十 | 日 | | | | | | | | | | | | | | | |
| 十一 | 日 | | | | | | | | | | | | | | | |
| 十二 | 日 | | | | | | | | | | | | | | | |
| 十三 | 日 | | | | | | | | | | | | | | | |
| 十四 | 日 | | | | | | | | | | | | | | | |
| 十五 | 日 | | | | | | | | | | | | | | | |
| 十六 | 日 | | | | | | | | | | | | | | | |
| 十七 | 日 | | | | | | | | | | | | | | | |
| 十八 | 日 | | | | | | | | | | | | | | | |
| 十九 | 日 | | | | | | | | | | | | | | | |
| 二十 | 日 | | | | | | | | | | | | | | | |
| 二十一 | 日 | | | | | | | | | | | | | | | |
| 二十二 | 日 | | | | | | | | | | | | | | | |
| 二十三 | 日 | | | | | | | | | | | | | | | |
| 二十四 | 日 | | | | | | | | | | | | | | | |
| 二十五 | 日 | | | | | | | | | | | | | | | |
| 二十六 | 日 | | | | | | | | | | | | | | | |
| 二十七 | 日 | | | | | | | | | | | | | | | |
| 二十八 | 日 | | | | | | | | | | | | | | | |
| 二十九 | 日 | | | | | | | | | | | | | | | |
| 三十 | 日 | | | | | | | | | | | | | | | |
| 三十一 | 日 | | | | | | | | | | | | | | | |
| 三十二 | 日 | | | | | | | | | | | | | | | |
| 三十三 | 日 | | | | | | | | | | | | | | | |
| 三十四 | 日 | | | | | | | | | | | | | | | |
| 三十五 | 日 | | | | | | | | | | | | | | | |
| 三十六 | 日 | | | | | | | | | | | | | | | |
| 三十七 | 日 | | | | | | | | | | | | | | | |
| 三十八 | 日 | | | | | | | | | | | | | | | |
| 三十九 | 日 | | | | | | | | | | | | | | | |
| 四十 | 日 | | | | | | | | | | | | | | | |
| 四十一 | 日 | | | | | | | | | | | | | | | |
| 四十二 | 日 | | | | | | | | | | | | | | | |
| 四十三 | 日 | | | | | | | | | | | | | | | |
| 四十四 | 日 | | | | | | | | | | | | | | | |
| 四十五 | 日 | | | | | | | | | | | | | | | |
| 四十六 | 日 | | | | | | | | | | | | | | | |
| 四十七 | 日 | | | | | | | | | | | | | | | |
| 四十八 | 日 | | | | | | | | | | | | | | | |
| 四十九 | 日 | | | | | | | | | | | | | | | |
| 五十 | 日 | | | | | | | | | | | | | | | |

兵部省令
新國社社長
天長
新國社社長

めくれず

軍務

別紙

| 日 | 曜 | 教養、訓練、演習、検閲等 | 會教等 | 昭前九 | 記 | 事 |
|------|---|----------------|-----|-----|---|---|
| 一日 | 日 | 選操式 (0905) | | | | |
| 二日 | 月 | | | | | |
| 三日 | 火 | | | | | |
| 四日 | 水 | | | | | |
| 五日 | 木 | | | | | |
| 六日 | 金 | | | | | |
| 七日 | 土 | | | | | |
| 八日 | 日 | 大詔奉讀 (0905) | | | | |
| 九日 | 月 | 選操、短艇点検 | | | | |
| 十日 | 火 | | | | | |
| 十一日 | 水 | | | | | |
| 十二日 | 木 | 選操、短艇点検 (0905) | | | | |
| 十三日 | 金 | | | | | |
| 十四日 | 土 | | | | | |
| 十五日 | 日 | 選操、短艇点検 (0905) | | | | |
| 十六日 | 月 | | | | | |
| 十七日 | 火 | | | | | |
| 十八日 | 水 | | | | | |
| 十九日 | 木 | | | | | |
| 二十日 | 金 | | | | | |
| 二十一日 | 土 | | | | | |
| 二十二日 | 日 | | | | | |
| 二十三日 | 月 | | | | | |
| 二十四日 | 火 | | | | | |
| 二十五日 | 水 | | | | | |
| 二十六日 | 木 | | | | | |
| 二十七日 | 金 | | | | | |
| 二十八日 | 土 | | | | | |
| 二十九日 | 日 | | | | | |
| 三十日 | 月 | | | | | |

昭和三年四月旅順方面特別修練地隊主要作業誌 (敬告備艦船作業行動摘録)

ハ相當通信連絡ノ圓滑ヲ期シ得タリ
 (五) 金城丸、高砂丸、第三玉園丸ハ皆下當工作部ニ於テ砲煩、爆雷無線兵裝工事中ニシテ概ネ本月末ヲ以テ工事及諸兵裝試驗終了ノ豫定
 (六) 佐世保防備隊附屬タルヘキ徵備待設掃海艇第十七、十八日之出航ノ兵裝工事ハ釜山ノ朝鮮重工業株式会社ニ於テ實施中ニ

作 防 戦 造 中

神武天皇祭
 教育開始業式
 大詔奉讀日
 特務隊採集部職員大進新式
 志願兵員不合地身体検査
 防空日
 月例身体検査
 兵進級試験
 靖國神社臨時大祭
 兵進級合行
 新田三六官長退任
 天長節
 靖國神社大祭

30-10-1 (11)
(30-13 6700)

| | |
|--------|---------|
| 国立公文書館 | |
| 分類 | |
| 配架番号 | 30-10-1 |

40

自昭和二十年四月三十一日
至昭和二十年四月三十日

年 大 臣 府
月 日 時

SHIPPING ADVICE# 10077
SACK# 1
ITEM# 40

旅順方面特別根據地隊

SA 10077
SACK 1
Item 40

めくれず

自昭和二十年四月一日 旅順方面特別根據地隊戰時日誌
至昭和二十年四月三十日

一 經過

(イ) 敵情

(一) 南西諸島作戦開始後南西方面ニ對スル敵機ノ侵襲ハ減少セルモ東支那海ノ制壓ヲ狙フ敵ノ暗激ナル受攻意圖及歐州戰ノ現状ニ鑑ミ敵戒ヲ要スルモノアリ

(二) 敵潜水艦ノ我海上交通破壊戦ハ愈々積極的トナリ各地ノ空襲ニ呼應セル資海北部方面敵潜水艦侵攻ニ對シテハ一層警戒ヲ要スルモノアリ

(三) 山東共匪軍ノ停頓ニ依ル南滿方面ニ對スル謀略、密輸、經濟攪亂等益々露骨化シツツアリ

(ロ) 我軍ノ状況

敵情ニ鑑ミ對空、對潛警戒ヲ更ニ一層強化シ警戒ヲ嚴ニシツツアリ

(ハ) 作戦指導

(一) 任務、編成、配備
前月ニ向シ

(二) 一部船艇ヲシテ哨戒ヲ兼テ檢送任務ニ從事セシム

(四) 直接間接敵情ノ護衛ニ任ゼシム

(五) 四月中旅順方面特別根據地隊主要作業並ニ警備艦船作業行動摘録

参照(別紙)

(五) 燃料

| 供給 | 先三塊 | 重砲 | 航空機 | 二石 | 三石 | 輕油 | 二外 | 二外 | 白油 | 木炭 | カバイ |
|-------|-----|----|-----|-----|----|----|------|-----|------|------|------|
| 旅順丸 | ED | | | KOC | | | YEOC | KOC | WEOC | WEOC | WEOC |
| 興隆丸 | | | | | | | | | | | |
| 海龍丸 | | | | | | | | | | | |
| 海鳳丸 | | | | | | | | | | | |
| 芝罘砲艇隊 | | | | | | | | | | | |
| 海光 | | | | | | | | | | | |
| 旅順丸 | | | | | | | | | | | |

(一) 海兵團ノ整備

本團モ設立以來一ケ年ヲ經過シ大体海兵團ノ体裁ハ整ヒタルモ
内容充實整備ニ本年度ハ大ニ努力ノ要アリト認ムルヲ以テ各部
ノ御配慮ヲ御願ス
イ、建築物ノ新築、建増
ロ、教材ノ整備
ハ、人員ノ充實

(二) 寒稽古

本年度モ大々的ニ然モ充實セル寒稽古ヲ實施シタキ希望ナルモ
場所ハ大体準備シ得ル成算アルモ器具ノ不足ヲ心配シ居ルヲ以
テ各部特ニ軍需部ノ御配慮ヲ御願ヒ致度
尙軍刀ニ依ル斬撃ノ訓練ヲ行ヒ度キ考ナルヲ以テ軍刀ノ貸與ニ
關シ御考慮ヲ御願ス

(三) 博奕岬防空砲臺ノ探照燈整備

兵器ハ本日受込ニ十二月四日迄山頂ニ運搬ノ豫定
土地造成發電所ノ建築(建)、探照燈臺「水タン」(工)完成
ノ上整備

○新潟地方海軍人事部長

- 一、人事
准士官以上 四 下士官 五
嘱託 一 雇傭人 四
計 一四名

二、教育訓練

舞鶴鎮守府教育方針ニ準據シ尙地方人事部ノ特異性ニ鑑ミ地方官
民ニ親シク接觸シ且懇切丁寧ニ指導誘掖シ併セテ軍事思想普及ニ
極力専念セシム
軍人ノ本分ハ絶対的ナルヲ以テ時折査閲、點檢等ヲ施行シ精神ヲ
陶冶シ軍紀、規律觀念ヲ喚起セシメ些モ弛緩セシメザル可ク努メ

一人員ノ現狀

官職氏名

| 職名 | 氏名 | 備考 |
|------|----------|--------|
| 司令官 | 中山 將三郎 | 任 四月八日 |
| 副司令官 | 小林 隆五 | 任 五月八日 |
| 參謀長 | 大佐 御船 傳藏 | |

本年度モ大々のニ然モ充實セル寒稽古ヲ實施シタキ希望ナルモ場所ハ大体準備シ得ル成算アルモ器具ノ不足ヲ心配シ居ルヲ以テ各部特ニ軍需部ノ御配慮ヲ御願ヒ致度
 尙軍刀ニ依ル斬撃ノ訓練ヲ行ヒ度キ考ナルヲ以テ軍刀ノ貸與ニ關シ御考慮ヲ御願ス
 〔博奕岬防空砲臺ノ探照燈整備

兵器ハ本日受込ミ十二月四日迄山頂ニ運搬ノ豫定
 土地造成發電所ノ建築（建）、探照燈臺「水タシ」（工）完成ノ上整備

○新潟地方海軍人事部長

- 一人 事
 准士官以上 四 下士官 五
 嘱託 一 雇傭人 四
 計 一四名

ニ教育訓練

舞鶴鎮守府教育方針ニ準據シ尙地方人事部ノ特異性ニ鑑ミ地方官民ニ親シク接觸シ且懇切丁寧ニ指導誘掖シ併セテ軍事思想普及ニ極力専念セシム

軍人ノ本分ハ絶対的ナルヲ以テ時折査閲、點檢等ヲ施行シ精神ヲ陶冶シ軍紀、規律觀念ヲ喚起セシメ些モ弛緩セシメザル可ク努メ

一人員ノ現狀
 〔官職氏名

| 職名 | 官階 | 氏名 | 任日 |
|-------|----|-----------|-------|
| 司令官 | 中將 | 山口 儀三郎 | 四月八日任 |
| 參謀長 | 大佐 | 小 林 隆 五 | 三月八日任 |
| 參謀副長 | 大佐 | 御 船 傳 藏 | |
| 内務部長 | 中佐 | 上 杉 恒 藏 | 四月二日任 |
| 軍需部長 | 中佐 | 宮 地 美 波 | |
| 附屬部長 | 少佐 | 中 澤 貞 良 | 四月二日任 |
| 主計部長 | 大尉 | 喜 田 村 健 三 | |
| 附屬分隊長 | 大尉 | 澤 田 末 隆 | |

(四) 考 典 四 七 八 九 一 〇 一 一 一 二 一 三 一 四 該 當 事 項 ナ シ
 特 記 事 項 ナ シ

自昭和二十年四月一日 旅順方面特選根據地隊豫備學生教育部臨時日誌
 至昭和二十年四月三十日

一 經過

(イ) 教育作業
 四月五日 始業式

自四月二十五日第一期特別教育ニ依リ學生生徒ヲシテ社會一般ノ弊風
 ヲリ脱却セシメ更ニ精神的ニ確固タル素地ヲ養成シ着々ト教育ノ効
 果ヲ擧ゲツツアリ

(ロ) 職 備
 次期職備計畫ニ依ル自衛防護諸施設ハ願望ニ進歩中

(ハ) 人員ノ現狀
 職員官氏名

| | | | |
|-----|-----|------|-----|
| 附 主 | 務 官 | 氏 名 | 記 事 |
| 附 主 | 大 佐 | 杉野修一 | |
| 附 主 | 大 佐 | 野修一 | |

| | | | |
|-----|-----|------|-----|
| 附 主 | 務 官 | 氏 名 | 記 事 |
| 附 主 | 大 佐 | 塚田重夫 | |
| 附 主 | 大 佐 | 田中健一 | |
| 附 主 | 大 佐 | 恒見辰巳 | |
| 附 主 | 大 佐 | 磯典理 | |
| 附 主 | 大 佐 | 國宗正義 | |
| 附 主 | 大 佐 | 田村俊三 | |
| 附 主 | 大 佐 | 芥正一 | |
| 附 主 | 大 佐 | 堀辰市 | |
| 附 主 | 大 佐 | 武田健彦 | |
| 附 主 | 大 佐 | 生駒肇彦 | |
| 附 主 | 大 佐 | 岡島丈夫 | |
| 附 主 | 大 佐 | 石河安夫 | |
| 附 主 | 大 佐 | 町田榮作 | |
| 附 主 | 大 佐 | 島村清一 | |
| 附 主 | 大 佐 | 武末武藏 | |
| 附 主 | 大 佐 | 近藤泉 | |

(口) 正午ニ於ケル天候晴ニ十日曇十日ニシテ比較的快晴ニシテ氣象ノ衛生的影響ハ良好ト認ム

十ヶ月ノ氣象左ノ通

| 氣 温 (攝氏) | | 濕 度 (%) | | 氣 壓 (托) | |
|----------|------|---------|------|---------|--------|
| 最 高 | 最 低 | 最 高 | 最 低 | 最 高 | 最 低 |
| 24.3 | 11.5 | 85.0 | 70.0 | 1013.5 | 1011.8 |
| 均 最 | 均 最 | 均 最 | 均 最 | 均 最 | 均 最 |
| 18.5 | 11.5 | 81.0 | 70.0 | 1013.5 | 1011.8 |

第六 本月中受診患者延数一、七九二名一日平均五九、七三名ニシテ前月ニ比シ〇、九二名ノ増加ヲ見タルハ學生生徒ノ入部ニ依ルモノナリ

醫務ハ適良ニ實施セラレツツアリ、四月二日傳染病患者ハ流行性腦脊髄膜炎一名ノ發生ヲ見タルモ發患者ヲ見ズ衛生狀況ハ良好ナリ

豫防接種一チブス腸、種痘、ツベルクリン反應ニ施行ス

第八 洗滌及入浴ハ適宜施行サレツツアリ

會計經理
 一、二、三、該當事項ナシ
 四、金繰會計ノ現状
 經費ノ支拂現況調査

| 科 目 | 受 入 之 部 | | 支 拂 之 部 | |
|-----|--------------|--------------|--------------|--------------|
| | 前月迄領收額 | 本月領收額 | 前月迄支拂額 | 本月支拂額 |
| 合 計 | 1,234,567.89 | 1,098,765.43 | 1,123,456.78 | 1,012,345.67 |

(口) 参考
 特記事項ナシ
 (終)

十月十日一機肥田實男初盜被告事件ニヨリ軍法會議ニ送致セリ

別紙

昭和三十年四月旅團方面特別根據地隊主要作業並に教育備置並に作業行動摘録

| 日 | 曜 | 教 | 訓 | 練 | 演 | 習 | 檢 | 閱 | 等 | 會 | 報 | 等 | 演 | 昭 | 前 | 九 | 記 | 事 |
|----|---|---|---|---|---|---|---|---|---|---|---|---|---|---|---|---|---|---|
| 一 | 日 | | | | | | | | | | | | | | | | | |
| 二 | 月 | | | | | | | | | | | | | | | | | |
| 三 | 火 | | | | | | | | | | | | | | | | | |
| 四 | 水 | | | | | | | | | | | | | | | | | |
| 五 | 木 | | | | | | | | | | | | | | | | | |
| 六 | 金 | | | | | | | | | | | | | | | | | |
| 七 | 土 | | | | | | | | | | | | | | | | | |
| 八 | 日 | | | | | | | | | | | | | | | | | |
| 九 | 月 | | | | | | | | | | | | | | | | | |
| 一〇 | 火 | | | | | | | | | | | | | | | | | |
| 一一 | 水 | | | | | | | | | | | | | | | | | |
| 一二 | 木 | | | | | | | | | | | | | | | | | |
| 一三 | 金 | | | | | | | | | | | | | | | | | |
| 一四 | 土 | | | | | | | | | | | | | | | | | |
| 一五 | 日 | | | | | | | | | | | | | | | | | |
| 一六 | 月 | | | | | | | | | | | | | | | | | |
| 一七 | 火 | | | | | | | | | | | | | | | | | |
| 一八 | 水 | | | | | | | | | | | | | | | | | |
| 一九 | 木 | | | | | | | | | | | | | | | | | |
| 二〇 | 金 | | | | | | | | | | | | | | | | | |
| 二一 | 土 | | | | | | | | | | | | | | | | | |
| 二二 | 日 | | | | | | | | | | | | | | | | | |
| 二三 | 月 | | | | | | | | | | | | | | | | | |
| 二四 | 火 | | | | | | | | | | | | | | | | | |
| 二五 | 水 | | | | | | | | | | | | | | | | | |
| 二六 | 木 | | | | | | | | | | | | | | | | | |
| 二七 | 金 | | | | | | | | | | | | | | | | | |
| 二八 | 土 | | | | | | | | | | | | | | | | | |
| 二九 | 日 | | | | | | | | | | | | | | | | | |
| 三〇 | 月 | | | | | | | | | | | | | | | | | |

佐 防 戦 派 中

神武天皇祭
 教育神始業式
 大詔奉戴日
 特種操縦用試験(於大連、新京)
 志願兵自給地身体検査
 防空日
 月例身体検査
 兵進級試験
 靖國神社臨時大祭
 兵進級會議
 新田司令官着退任
 天長節
 靖國神社大祭

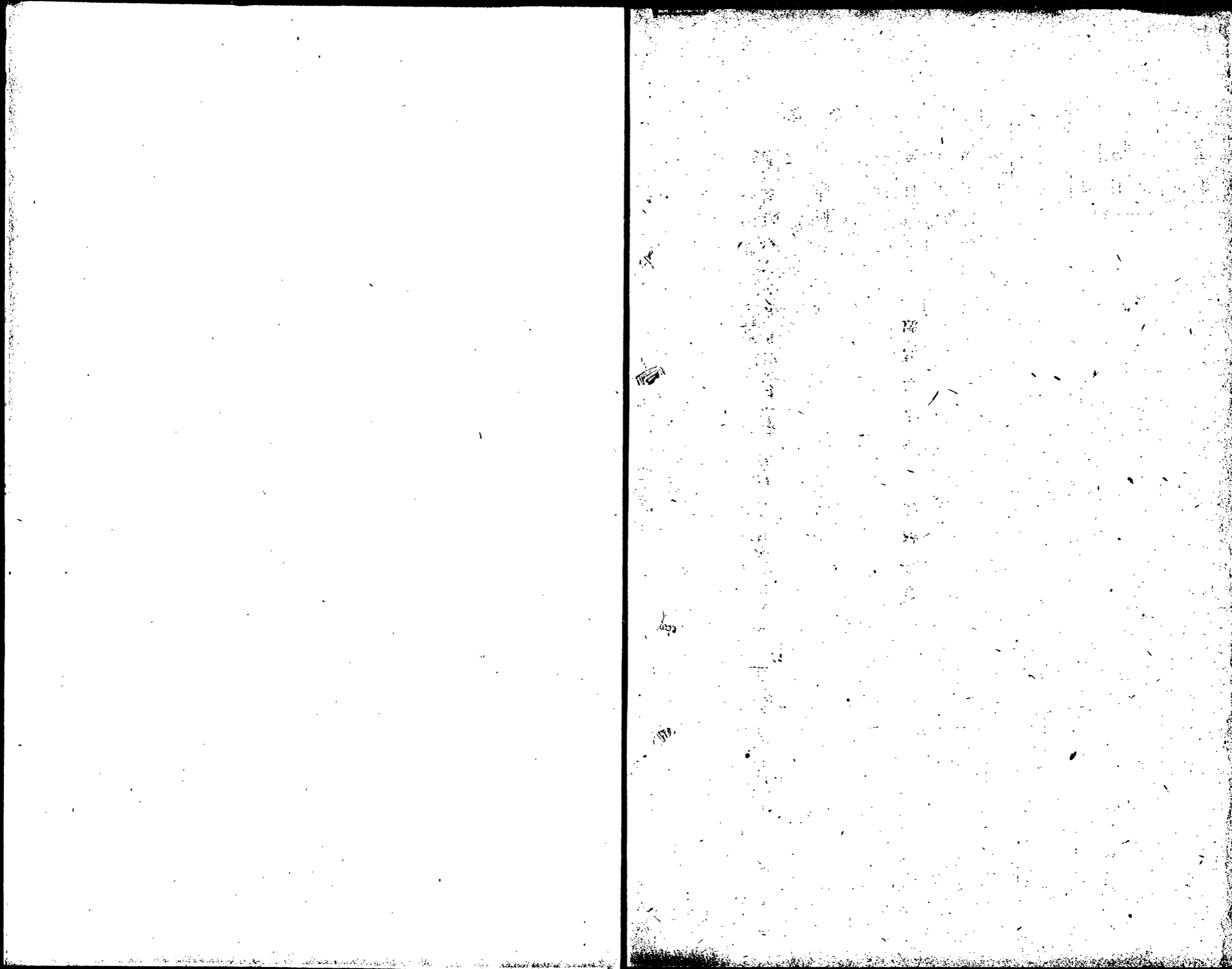

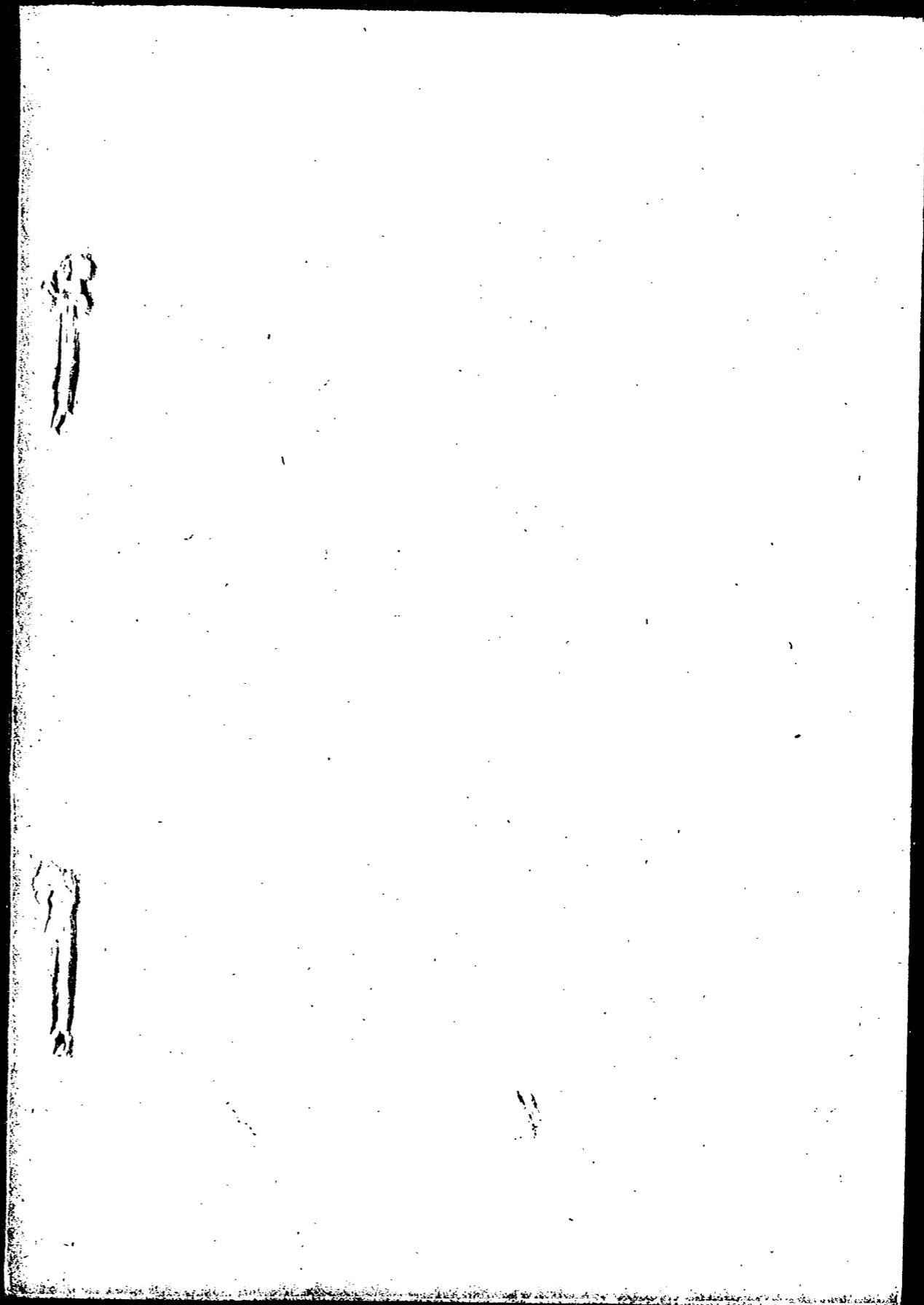

101 2 3 4 5 6 7 8 9 10

| | |
|--------|---------|
| 国立公文書館 | |
| 分類 | 返 赤 |
| 配架番号 | 3 A |
| | 14 |
| | 30-10-2 |

