

国立公文書館	
分類	③ ④
	3 A
配架番号	14
	70-9

日本経済統計月報資料系列第4号  
Japanese Economic Statistics Series No. 4  
7月の生産指数

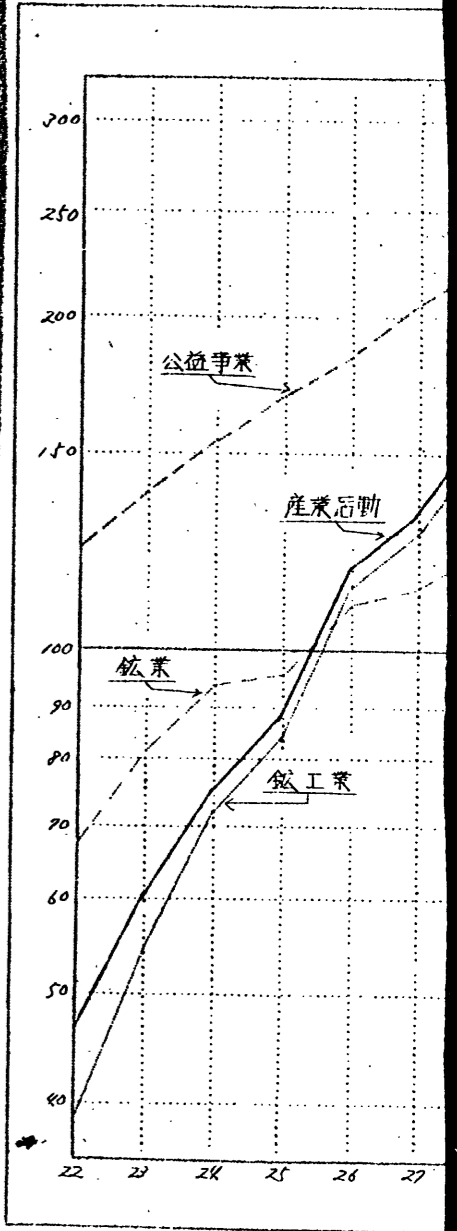

日本経済統計月報資料系列第4号  
 Japanese Economic Statistics Series No. 4  
 7月の生産指数

# 産業活動指数速報 No 34

(昭和9-11年基準) 29. 8. 28

2 - MAY - 3  
 Copy 1955

経済審議庁調査部統計課

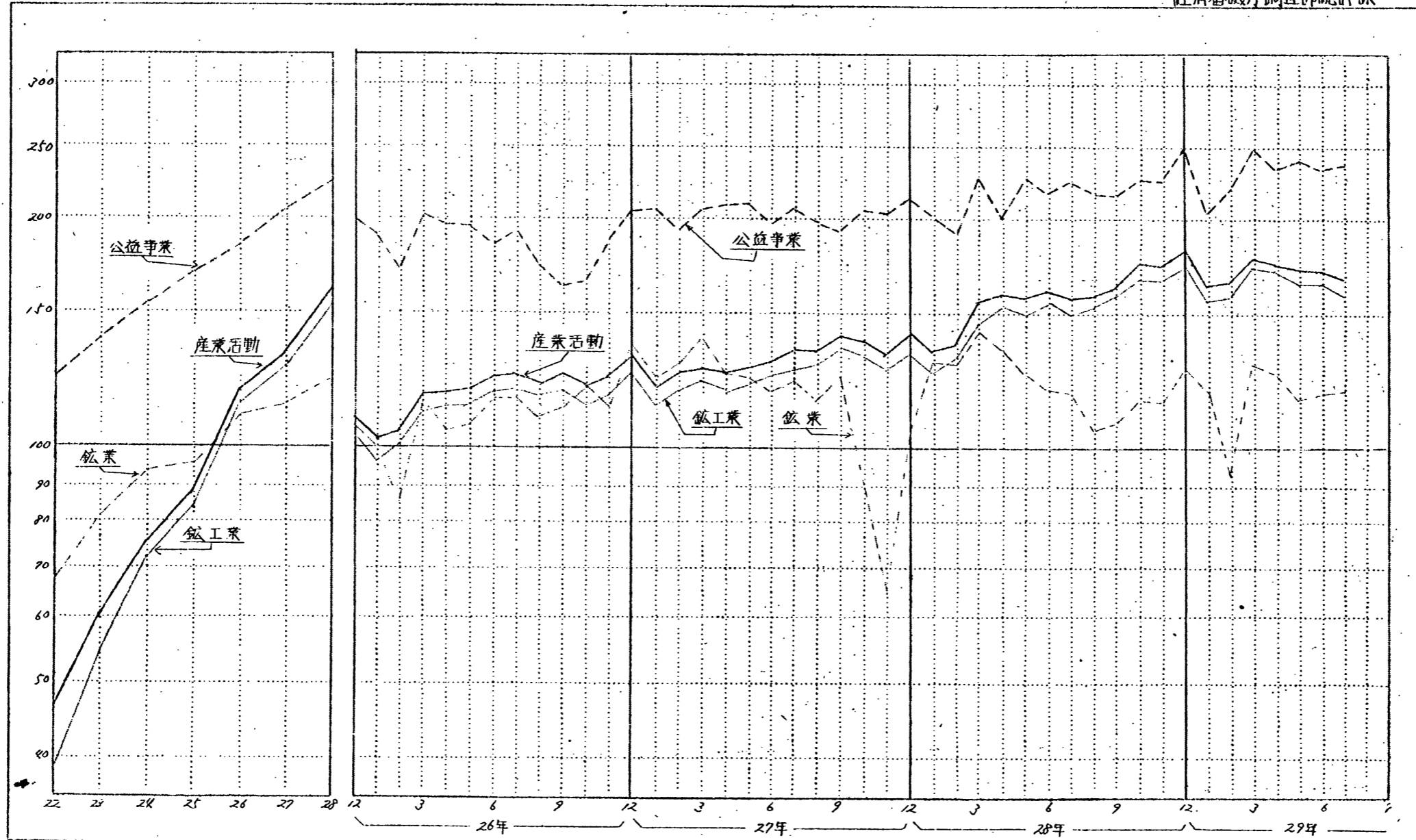

製造業部門別生産指教(其の一)

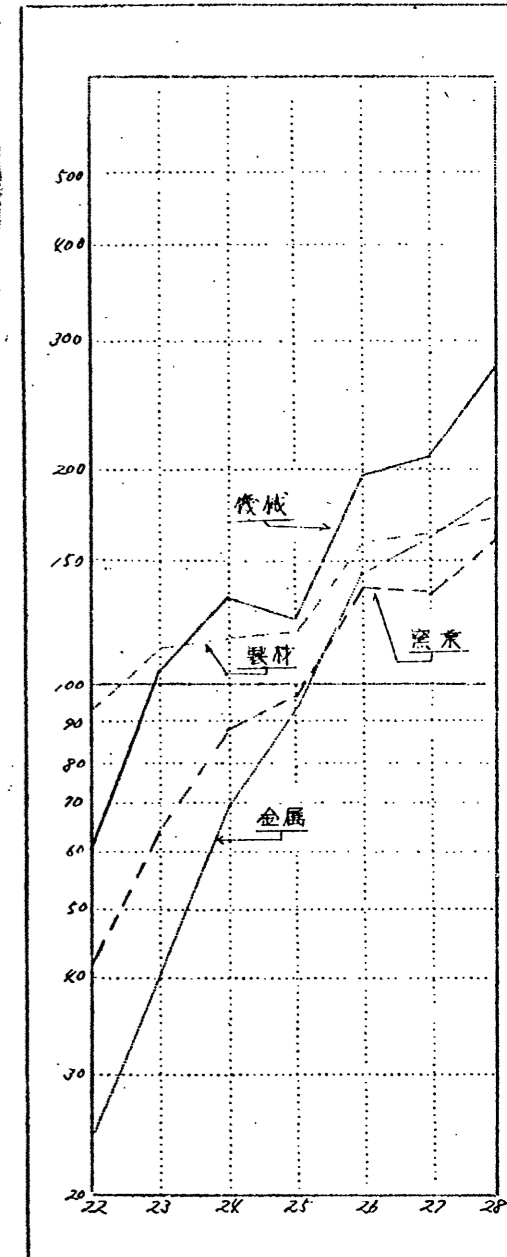
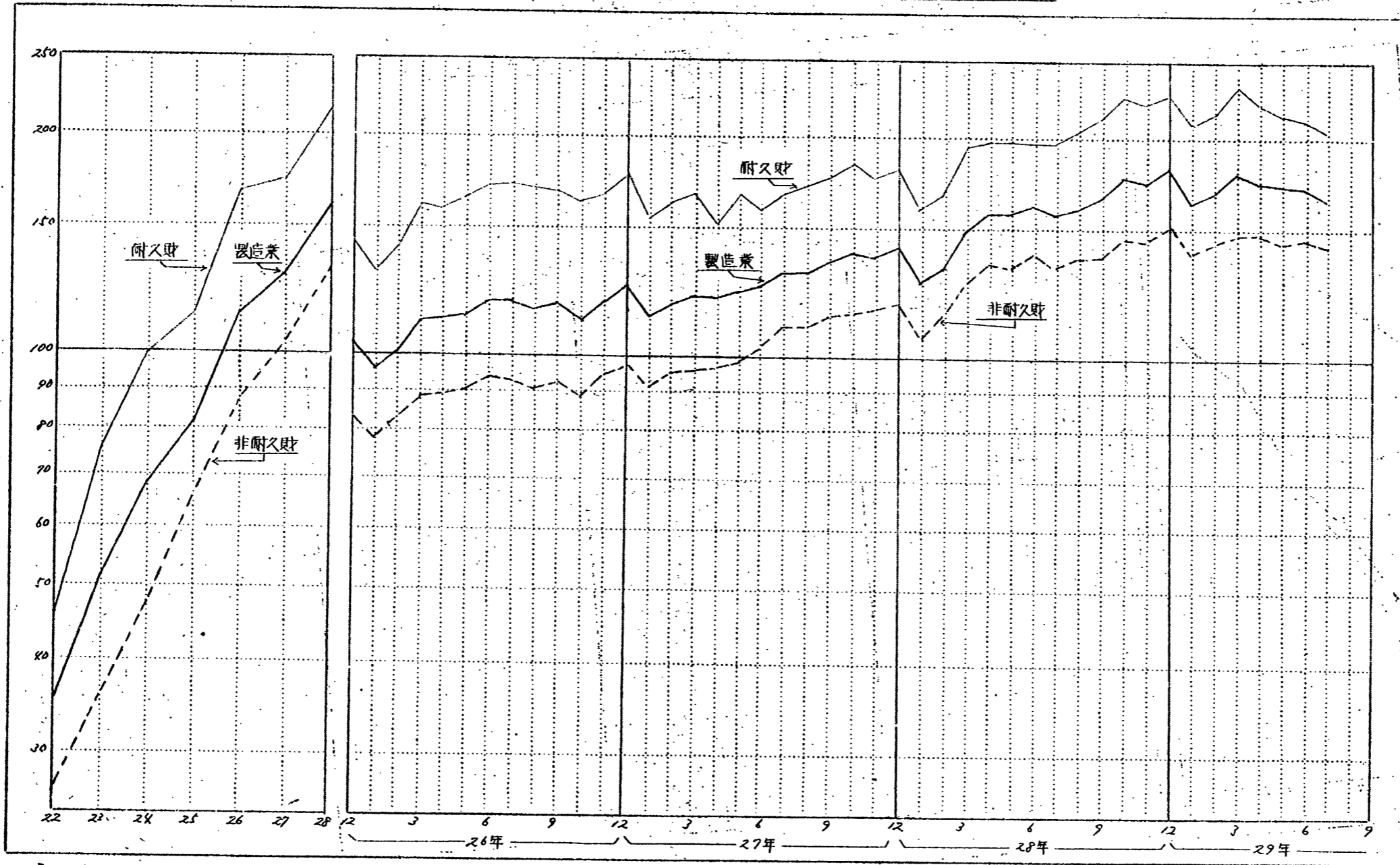

~2~

製造業 業種別生産指数 (其の二)

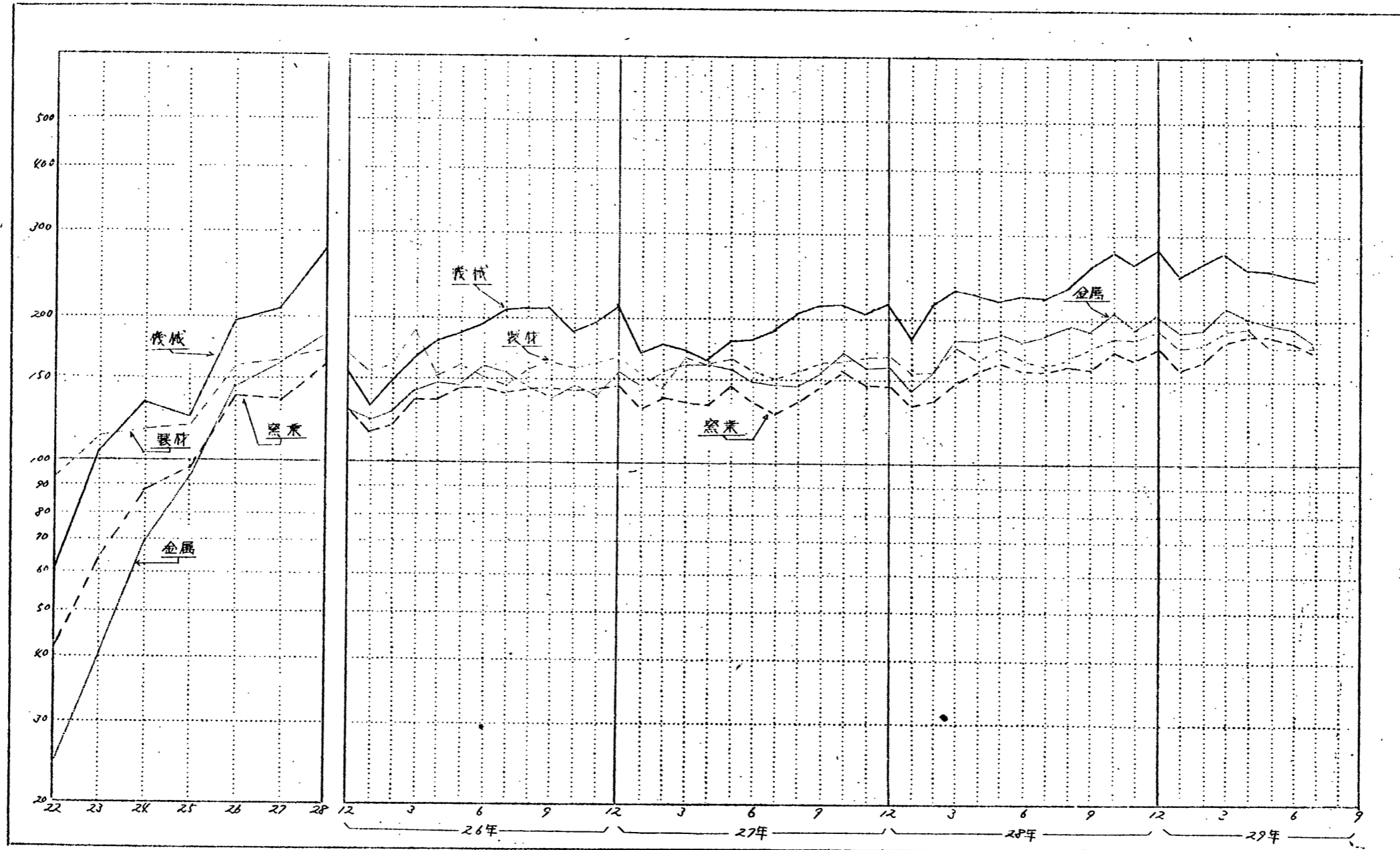
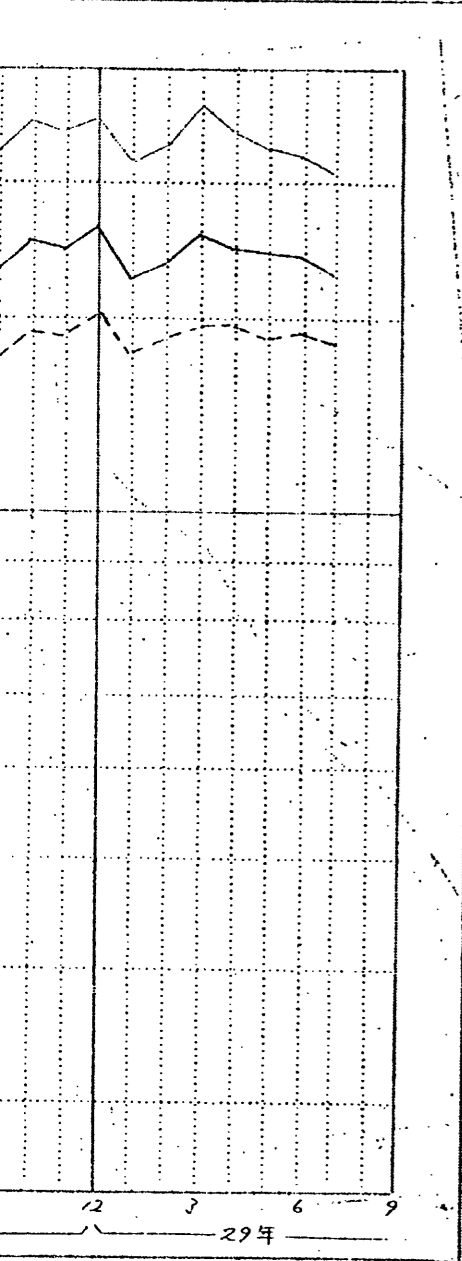

製造業業種別生産指数(其の三)

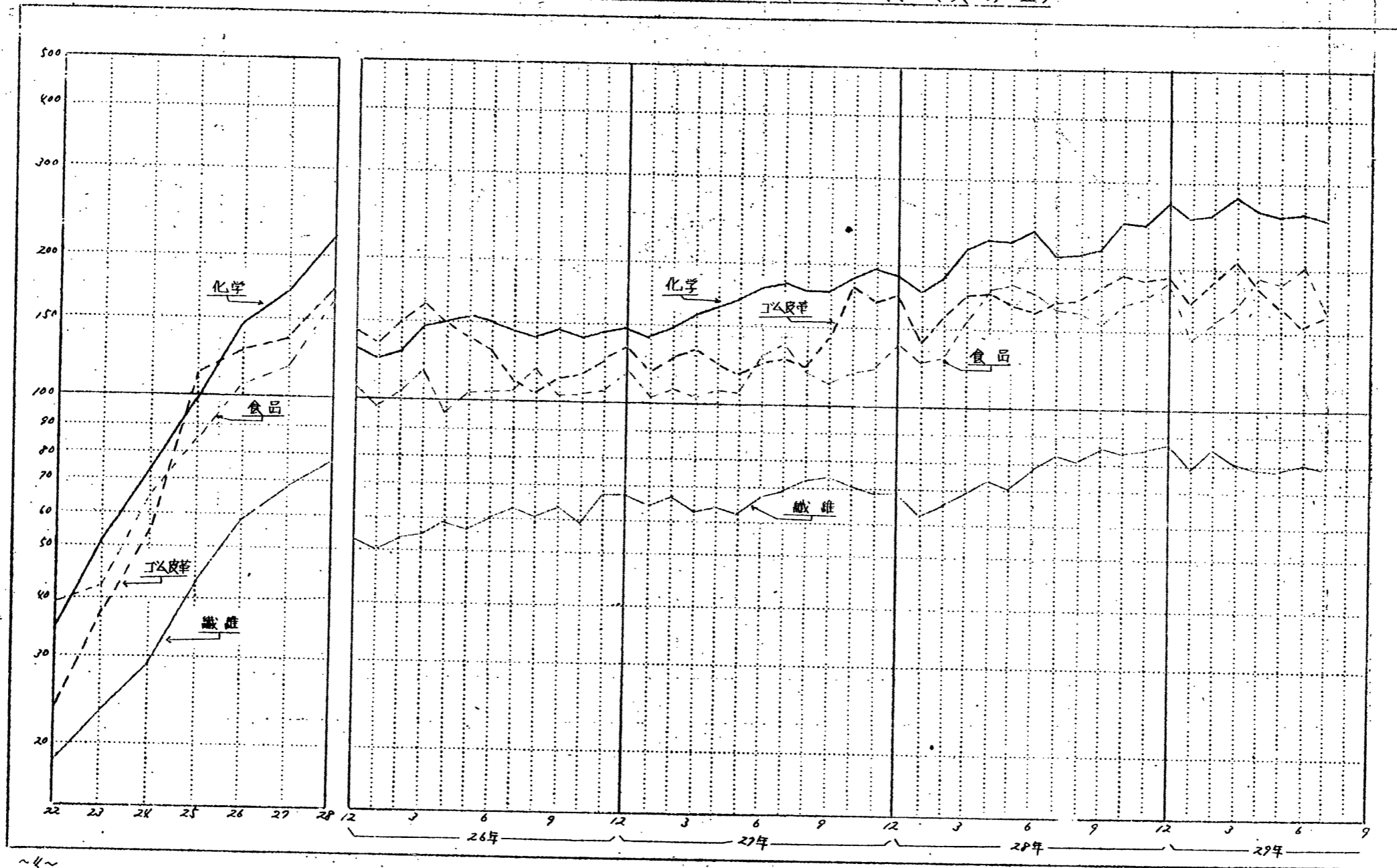

年月	業種別	
	総合	公団事業
採用員目数	153	2
ウエイト	1000.0	12.95
昭和 25年	88.0	168.1
26	112.4	198.7
27	131.8	201.2
28	161.2	220.7
27年 12月	159.9	213.8
28年 1月	150.7	208.1
2	155.7	190.5
3	153.8	226.1
4	157.6	214.7
5	157.0	222.9
6	152.3	212.5
7	156.1	225.8
8	152.4	217.2
9	162.4	217.6
10	172.4	227.8
11	170.8	227.3
12	179.6	251.3
29年 1	162.3	240.6
2	165.1	221.4
3	172.3	252.8
4	174.6	238.0
5	170.8	241.4
6	△ 169.8	235.8
7	165.7	237.2
対前月比%	97.6	100.6

注 本表指数は訂正指

産業活動指数 (リンク指数)

(昭和9~11年=100)

年月	産業活動		製造業					製造業								
	総合	公益事業	総合	鉱業	製造業			食品	繊維	印刷製本	化学	ゴム皮革	窯業	金属	機械	
					総合	耐久財	非耐久財									
採用項目数	153	2	151	10	141	69	72	12	12	1	37	10	2	7	18	42
ウェイト	1000.0	52.75	95.705	129.09	827.56	350.26	477.70	72.80	170.77	40.73	116.65	26.75	37.86	36.92	129.41	146.07
昭和 25年	88.0	168.1	83.6	96.7	82.0	110.0	66.7	83.7	41.3	44.8	103.1	118.1	120.4	97.7	91.5	125.6
26	119.4	188.7	114.4	110.8	115.1	118.3	89.2	104.7	58.0	55.4	140.7	129.4	157.1	126.6	140.0	197.1
27	131.8	201.2	126.4	114.2	128.2	171.8	104.5	118.6	66.2	78.4	168.5	131.6	158.0	138.2	154.2	205.1
28	111.2	220.7	155.1	122.6	152.7	209.9	131.8	161.7	76.5	106.5	216.6	172.1	169.8	156.0	153.5	266.5
27年 12月	138.9	210.8	138.2	102.2	138.6	179.7	115.5	132.2	108.3	76.4	189.3	152.0	166.6	144.8	158.7	215.3
28年 1月	130.7	208.1	125.1	128.6	128.8	156.9	106.3	124.5	60.8	92.2	175.5	136.3	154.1	132.7	141.0	182.4
2	135.7	190.5	120.5	129.9	130.8	114.2	111.4	128.8	68.5	91.8	185.3	154.0	151.2	134.9	152.0	189.7
3	153.8	226.1	147.6	143.5	142.5	152.0	124.0	149.0	69.0	102.3	210.4	171.5	177.1	147.9	181.7	219.9
4	157.6	214.7	151.7	131.7	154.6	174.8	131.3	176.4	72.2	102.1	219.9	171.7	166.5	155.0	181.5	229.0
5	157.0	222.9	150.8	125.6	154.5	158.9	131.1	181.3	70.5	104.7	219.9	166.5	173.9	161.5	185.7	220.2
6	159.3	219.5	153.2	119.5	157.9	174.7	136.1	176.7	78.5	101.7	226.2	163.8	164.3	157.7	183.6	226.3
7	156.1	225.8	149.9	117.3	154.5	191.2	131.9	162.0	81.2	106.4	205.5	166.6	158.8	156.9	184.2	222.7
8	157.4	217.2	151.4	106.4	157.6	200.9	132.9	160.8	80.0	113.4	209.0	173.5	165.7	159.3	192.1	232.1
9	162.4	217.5	156.3	107.3	162.8	211.1	135.7	152.2	84.9	113.6	211.5	184.8	174.5	156.1	192.5	257.2
10	172.4	227.8	164.0	115.9	173.0	224.6	144.0	164.0	84.0	118.3	240.2	194.9	180.5	171.7	207.2	271.7
11	170.8	227.3	164.5	114.8	171.4	218.2	144.6	170.7	85.3	117.8	236.8	190.0	181.9	164.8	198.2	246.3
12	179.6	251.3	172.6	127.9	178.9	225.9	151.8	187.7	86.9	113.4	257.9	191.0	188.9	172.6	202.6	278.0
29年 1	163.3	240.6	156.8	118.4	162.1	207.0	136.5	145.7	77.9	100.8	246.6	146.7	174.5	158.3	190.4	247.7
2	165.1	221.4	158.9	91.6	168.1	213.0	142.3	154.2	82.6	102.1	251.7	184.9	176.5	165.1	194.3	258.0
3	179.3	252.8	172.4	128.4	178.5	232.5	148.3	163.0	79.8	111.4	272.9	205.8	190.0	181.6	217.4	275.4
4	174.6	238.0	168.0	123.4	174.2	220.0	147.8	193.4	79.8	107.3	259.7	182.3	189.9	187.7	200.6	258.9
5	170.8	241.4	164.1	116.3	170.7	215.5	144.9	188.2	77.7	111.8	255.3	164.6	178.3	186.6	199.7	251.2
6	Δ 169.8	235.8	Δ 163.4	Δ 118.2	Δ 169.6	Δ 210.8	Δ 145.4	Δ 203.0	79.3	Δ 92.8	Δ 257.4	Δ 154.8	178.3	Δ 179.1	Δ 192.8	Δ 245.6
7	165.7	237.2	159.2	119.0	164.8	203.8	141.7	165.6	78.8	106.2	253.8	162.3	178.3	173.8	182.0	243.8
対前月比%	97.6	100.6	97.4	100.7	97.2	96.7	97.5	81.6	99.4	114.4	98.6	164.8	100.0	97.0	94.4	15.1

注 本表指数は訂正指数にして昭和25年基準指数にリンク係数を乗じて算出した。

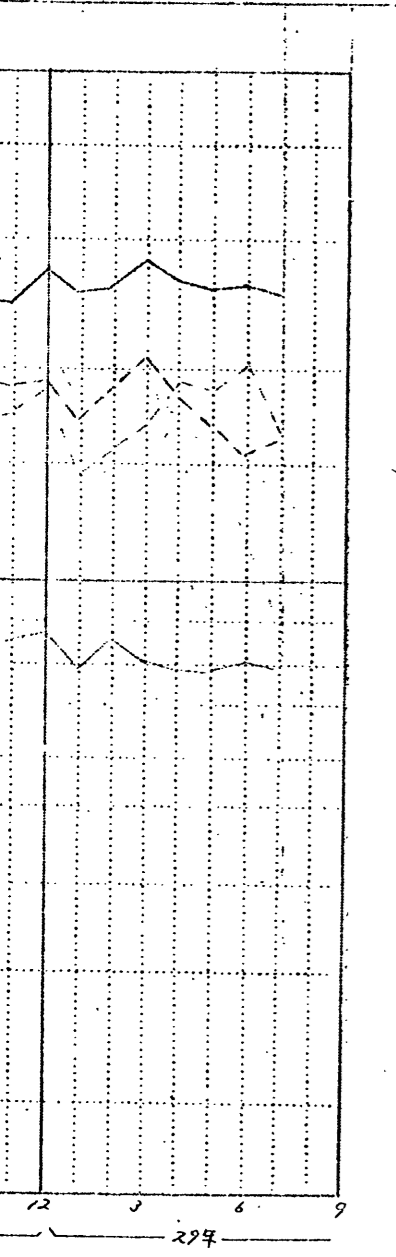

生産実績及指数 (昭和25年平均=100)

	ウエイト	基準量 (25年平均)	単位	生産実績		指数	
				29年6月	7月	29年6月	7月
産業活動指数	1000.00					△ 143.0	188.3
公益事業	42.95					140.3	141.1
電力	35.64	3,260,259	1000KWH	4,342,204	4,394,198	133.2	134.8
ガス	7.31	91,556	1000 m <sup>3</sup>	160,106	157,158	174.9	171.7
鉱工業	957.05					△ 195.4	190.4
鉱業	122.09					△ 122.0	122.5
金属鉱業	12.63					△ 161.5	171.8
金 鉱	1.25	350,381	MT	△ 592,422	631,574	△ 169.1	180.3
銅 鉱	8.24	3,286	"	△ 5,291	5,612	△ 161.0	170.8
亜鉛 鉱	1.61	4,386	"	△ 9,274	9,333	△ 213.4	214.7
鉄 鉱	1.12	12,810	"	△ 91,620	115,900	△ 133.1	168.4
瀋 炭 鉱	1.23	11,580	"	△ 13,275	13,500	△ 114.5	116.5
石炭鉱業	106.27	3,204,925	"	△ 3,641,985	3,618,000	△ 113.6	112.9
原油及天然ガス生産業	2.21	27,372	KL	26,958	29,329	98.5	107.1
非金属鉱業	6.98					△ 180.4	181.9
硫化 鉱	2.04	160,729	MT	△ 218,626	223,227	△ 136.0	138.9
硫 黄	1.98	2,719	"	△ 15,458	16,193	△ 200.3	209.8
石灰石	2.96	905,309	"	△ 1,789,010	1,750,000	△ 197.6	193.3
製造業	827.96					△ 206.8	201.0
非耐久財	477.70					△ 218.0	212.5
食品工業	72.80					△ 242.5	197.8
食料品	68.26					△ 249.4	200.5
煉粉乳	2.77	2,303	MT	3,580	2,900	155.4	125.4
パ ー ー	1.00	178	"	445	450	250.0	252.8
醸 造	13.50	2,852	"	37,500	18,700	477.6	238.2

~6~

味 通	
小 友	
砂 一	
ビ ー	
煙 清	
台 成	
煙草製造業	
織 造 業	
生 産	
綿 織	
絹 織	
毛 織	
麻 織	
ス 織	
絹 織	
人 絹 織	
毛 織	
麻 織	
メリヤス生	
印刷製本業	
化学工業	
紙及類似品製造業	



指数	
29年6月	7月
△ 143.0	188.3
140.3	141.1
133.2	134.8
174.9	171.7
△ 195.4	190.4
△ 122.0	122.5
△ 161.5	171.8
△ 169.1	180.3
△ 161.0	170.8
△ 213.4	214.7
△ 133.1	168.4
△ 114.5	116.5
△ 113.6	112.9
98.5	107.1
△ 180.4	181.9
△ 136.0	138.9
△ 200.3	209.8
△ 197.6	193.3
△ 206.8	201.0
△ 218.0	212.5
△ 242.5	197.8
△ 249.4	200.5
155.4	125.4
250.0	252.8
477.6	238.2

	ウエイト	基準量 (25年月平均)	単位	生産実績		指数	
				29年6月	7月	29年6月	7月
味噌	3.0%	20,715	MT	30,600	30,300	147.7	146.3
醬油	14.6%	64,320	"	57,800	60,000	89.9	93.3
小麦粉	8.7%	141,510	"	△ 174,093	190,500	△ 123.0	134.6
砂糖	1.2%	5,632	"	86,830	82,800	1,541.7	1,470.2
ビール	5.7%	78,415	石	302,250	291,234	385.5	371.4
焼酎	1.7%	26,815	"	104,550	101,800	136.1	132.5
清酒	8.7%	67,868	"	0	0	0	0
合成酒	2.7%	25,334	"	29,210	29,906	115.3	118.0
煙草製造業	4.5%	6,652,832	Kg	8,398,980	9,554,057	138.5	157.6
織造工業	170.77					192.0	190.4
生糸	11.8%	12,568	俵	13,452	20,900	107.0	146.3
綿糸	58.2%	43,786	1000lbs	88,709	81,936	202.6	187.1
絹糸	1.8%	416	"	323	295	77.6	70.9
毛糸	12.2%	5,766	"	13,553	12,466	227.2	209.0
麻糸	2.9%	4,151	"	△ 8,569	8,391	△ 206.4	202.1
綿織物	92.2%	128,499	1000Sqyds	△ 276,537	262,165	△ 215.2	214.0
スワ織物	7.2%	17,468	"	△ 45,632	47,089	261.2	269.6
絹織物	7.2%	10,986	"	11,151	12,090	101.5	110.0
人絹織物	9.6%	33,074	"	56,971	56,102	172.3	169.6
毛織物	16.5%	6,582	"	11,030	11,721	167.6	178.1
麻織物	2.7%	5,183	"	10,429	10,899	201.2	209.9
リヤス生地	7.8%	1,764	1000lbs	3,628	4,445	205.7	252.0
印刷製本業	40.7%	12,610	"	△ 129,703	148,374	△ 207.2	237.0
化学工業	166.6%					△ 249.7	246.2
紙及模似品製造業	22.0%					△ 230.1	217.7

	ウエイト	基準量 (25年月平均)	単位	生産実績		指数	
				29年6月	7月	29年6月	7月
パルプ	2.67	61,808	英屯	Δ 132,255	133,823	Δ 215.4	217.9
紙	28.37	160,018	1,000 lb	Δ 353,200	348,350	Δ 220.7	217.7
化学工業	128.80					Δ 245.0	242.6
硫酸	18.72	130,830	MT	Δ 192,066	191,104	Δ 146.8	146.1
過磷酸石灰	8.08	117,331	"	130,354	135,669	111.1	115.6
石灰窒素	5.76	38,051	"	Δ 50,512	45,346	Δ 132.7	119.2
硫酸	1.37	270,681	"	Δ 397,766	390,572	Δ 147.0	144.3
塩酸	1.12	10,995	"	18,295	15,486	116.4	140.8
苛性ソーダ	8.27	16,230	"	Δ 39,672	34,298	244.4	211.3
ソーダ灰	2.05	13,781	"	25,388	26,660	134.2	193.5
カーバイト	1.29	38,948	"	81,329	69,046	208.8	177.3
塩	2.91	38,845	"	37,025	26,148	111.3	75.0
純ベンゾール	1.75	1,470	"	3,075	2,832	209.2	192.7
染料	2.78	751	"	Δ 1,204	1,028	Δ 160.3	136.9
酒精	0.32	1,956	"	2,596	2,489	132.7	127.2
セルロイド生地	1.50	457	"	729	715	146.7	143.9
尿素樹脂	1.03	870	"	Δ 2,184	2,330	Δ 264.7	495.7
塩化ビニール	0.80	86	"	1,848	1,982	Δ 2,148.8	2,304.6
爆薬	5.91	1,570	"	Δ 2,338	2,024	Δ 148.9	128.9
人絹	21.75	8,602	1,000 lb	15,329	15,925	178.2	185.1
スフ	8.37	12,473	"	37,486	36,581	302.1	293.3
落花生油	0.80	1,520	MT	0	0	0	0
椰子油	0.85	1,425	"	Δ 1,519	500	Δ 106.6	35.1
菜種油	0.83	682	"	Δ 2,595	7,200	Δ 403.0	1,118.0
亜麻仁油	0.81	447	"	Δ 217	140	48.5	31.3

~8~

大豆	
石	
脂肪	
硬化	
グリセリン	
ペニシリン	
スルファミン	
ビタミン	
アスピリン	
サントール	
塗料	
石油及石炭製品	
石	
コーン	
ゴム及皮革工業	
ゴム製品製造	
自動車用	
自転車	
総ゴム	
地下足	
ゴム底	
ゴムホ	
ゴムベ	
皮革及皮革製	
革	

指 数	
29年6月	7月
△ 215.4	217.9
△ 220.7	217.7
△ 245.0	242.6
△ 146.8	146.1
111.1	115.6
△ 132.7	119.2
△ 147.0	144.3
116.4	140.8
244.4	211.3
154.2	193.5
208.8	177.3
111.3	75.0
219.2	192.7
△ 160.3	136.9
132.7	127.2
146.7	143.9
△ 264.7	445.7
△ 2,148.8	2,304.6
△ 148.9	128.9
178.2	185.1
302.1	293.3
0	0
△ 106.6	35.1
△ 403.0	1,118.0
48.5	31.3

	ウエイト	基準量 (25年月平均)	単 位	生 産 実 績		指 数	
				29年6月	7月	29年6月	7月
大豆油	2.65	3,148	MT	△ 4,453	3,520	△ 141.5	111.8
石 炭	5.55	8,032	〃	△ 19,772	20,176	△ 246.2	251.2
脂肪酸	0.72	4,041	〃	2,899	2,045	71.7	50.8
硬化油	0.57	2,985	〃	4,745	5,008	159.0	167.8
グリセリン	1.20	312	〃	513	511	164.4	163.8
ペニシリン	5.86	6,246	適単位	△ 52,252	49,100	△ 836.6	784.5
スルファミン酸	3.59	16,365	Kg	△ 16,819	15,000	△ 102.8	91.7
ビタミンB1	1.17	260	〃	△ 1,940	1,900	△ 746.2	730.8
アスピリン	0.26	10,898	〃	△ 3,519	2,500	△ 32.3	22.9
サントニン	1.86	126	〃	△ 423	450	△ 335.7	357.1
塗 料	3.24	6,401	MT	△ 10,943	10,828	△ 171.0	169.2
石油及石炭製品製造業	9.81					405.9	385.6
石 油	8.51	129,958	KL	575,831	545,722	443.1	419.9
コ ー ス	1.30	337,487	MT	△ 546,622	544,100	△ 162.0	161.2
ゴム及皮革工業	26.75					135.7	142.2
ゴム製品製造業	21.65					123.8	132.1
自動車用タイヤ	5.30	178,529	本	△ 367,392	347,800	△ 205.8	194.8
自転車	2.67	2,925	1,000本	△ 2,143	2,020	△ 73.3	69.1
総ゴム靴	4.20	1,953	1,000足	△ 2,472	3,690	△ 126.6	188.9
地下足袋	2.84	2,463	〃	△ 796	1,120	△ 32.3	45.5
ゴム底布靴	3.24	3,513	〃	△ 3,212	2,880	△ 91.4	82.0
ゴムホース	0.81	123,221	Kg	△ 227,343	227,000	△ 184.5	184.2
ゴムベルト	1.59	217,399	〃	△ 344,711	324,000	△ 158.6	149.0
皮革及皮革製品	5.10					185.9	185.3
革	3.04	1,733	MT	△ 3,885	3,895	△ 224.2	224.8

	ウエイト	基準量 (25年月平均)	単位	生産実績		指数	
				29年6月	7月	29年6月	7月
革ベルト	0.69	734	1,000呎	△ 521	595	△ 71.0	81.1
革靴	1.37	217	1,000足	343	327	158.1	150.7
耐久財	250.26					△ 191.6	185.3
製材木製品	37.86					148.1	148.1
一般製材	35.86	3,498	1,000石	4,715	4,715	134.8	134.8
合板	2.00	32,793	1,000平方尺	113,188	113,188	345.2	345.2
窯業	36.92					△ 183.3	177.4
板ガラス	6.14	315,245	面	△ 507,655	460,836	△ 161.0	148.2
ガラス製品	1.04	19,047	MT	△ 33,639	33,500	△ 176.6	175.7
セメント	9.74	371,864	・	942,394	926,441	253.4	249.1
陶磁器	6.79	22,003	・	△ 28,192	28,290	△ 128.1	129.6
耐火煉瓦	2.04	42,310	・	△ 56,825	52,800	△ 120.1	111.6
砕石	0.75	418	・	△ 899	858	△ 215.1	205.3
コンクリート製品	4.82	30,402	・	△ 58,191	56,195	△ 191.4	184.8
金属工業	129.41					△ 199.6	188.4
第一次金属製造業	103.29					△ 191.9	181.2
鉄	9.92	186,076	MT	△ 387,623	382,906	△ 208.3	205.8
鋼	4.63	403,210	・	△ 636,638	603,771	△ 157.9	149.7
普通鋼	57.17	249,367	・	△ 435,880	410,872	△ 174.8	167.8
特殊鋼	8.49	6,676	・	△ 28,192	21,137	△ 422.3	316.6
電気鋼	9.39	7,062	・	△ 7,851	9,543	△ 111.2	135.1
電気鉛	1.15	1,336	・	△ 2,528	2,850	△ 189.2	213.2
亜鉛	2.66	4,044	・	8,297	8,908	203.2	218.1
アルミニウム	2.16	2,064	・	△ 4,710	4,902	△ 228.2	237.5
伸銅品	5.41	6,535	・	△ 10,911	9,700	△ 153.2	148.4

~10~

電線電
鉛管
アルミ圧延
金属製品製造業
炭酸鉄
亜鉛鉄
釘
鋼
鉄鋼
五ガロン
機械工業
一般機械
陸用内燃機
脱穀
板摺
鉸山機
建設機
工作機
工具
織機
織
木工機
印刷機
製紙機
ホ

指 数	29年6月	7月
71.0	81.1	
158.1	150.7	
191.6	185.3	
148.1	148.1	
134.8	134.8	
345.2	345.2	
183.3	177.4	
161.0	147.2	
176.6	174.7	
253.4	249.1	
128.1	128.6	
120.1	111.6	
215.1	205.3	
191.4	184.8	
189.6	188.4	
191.9	181.2	
208.3	205.8	
157.9	149.7	
174.8	167.8	
422.3	316.6	
111.2	135.1	
189.2	213.2	
203.2	218.1	
228.2	227.5	
153.2	148.4	

	ウエイト	基準量 (25年月平均)	単位	生産実績		指数	
				29年6月	7月	29年6月	7月
電線電纜	226	4,995	MT	△ 7,066	6,826	△ 141.5	136.7
鉛管板	0.52	2,989	"	△ 2,968	2,900	△ 100.6	98.3
アルミ圧延管	1.43	2,556	"	△ 3,073	3,504	△ 120.2	137.1
金属製品製造業	26.12					△ 229.9	216.8
磁器鉄器	2.97	1,989	MT	△ 2,184	2,150	△ 109.8	108.1
亜鉛鉄板	1.03	26,376	"	△ 49,903	53,945	△ 189.2	204.5
釘類	2.11	9,504	"	△ 11,923	12,000	△ 125.5	126.3
鋼索	0.02	2,474	"	△ 3,345	3,300	△ 134.1	132.3
鉄構物	1.70	5,014	"	△ 18,362	15,849	△ 366.2	316.1
五ヶロソ罐	2.29	956	"	△ 3,021	2,800	△ 316.0	292.9
機械工業	186.07					△ 197.9	194.1
一般機械	55.98					△ 238.6	231.2
陸用内燃機関	6.90	24,057	HP	△ 166,181	163,730	△ 690.8	680.6
脱穀機	1.41	16,217	台	△ 27,132	27,777	△ 167.3	177.3
板摺機	1.28	5,429	"	5,769	5,896	106.3	108.6
鉱山機械	2.03	337	MT	△ 279	420	△ 82.8	124.6
建設機械	0.88	375	"	△ 542	577	△ 144.5	153.9
工作機械	1.41	107	"	△ 315	300	△ 294.4	280.4
工具類	2.37	1,225	1,000箇	△ 1,325	1,252	△ 108.2	102.2
織機	2.62	196	台	△ 368	295	△ 187.8	150.5
織機	5.12	4,019	"	3,926	3,752	97.7	93.4
木工機械	1.77	493	"	△ 776	750	△ 160.7	155.3
印刷機械	5.40	490	MT	346	388	70.6	79.2
製紙機械	2.01	268	"	△ 205	205	△ 76.5	76.5
ホコリ	4.10	112	"	△ 2,201	2,031	△ 309.1	285.3

	ウエイト	基準量 (25年月平均)	単位	生産実績		指数	
				29年6月	7月	29年6月	7月
運搬機械	2.95	1,874	MT	△ 2,939	3,193	△ 199.4	216.6
ミシン	5.13	42,765	台	△ 107,067	117,020	△ 250.4	273.6
冷凍機	2.01	486	MT	1,210	865	249.0	178.0
軸受	4.59	345		△ 879	756	△ 254.8	219.0
電気機械製造業	34.67					△ 205.9	209.9
発電機	1.85	16,720	KVA	173,657	58,748	1,038.6	351.4
電動機	6.26	100,432	HP	△ 177,886	161,910	△ 177.1	161.2
変圧器	1.41	208,060	KVA	△ 669,767	797,031	△ 321.9	383.1
配電盤	2.67	1,563	台	△ 3,429	3,412	△ 219.4	218.3
電球	278	5,643	1000個	△ 12,731	12,232	△ 132.0	126.8
ラジオ	178	23,687	台	△ 91,652	96,347	△ 387.0	406.9
真空管	2.80	874	1000個	△ 2,028	1,742	△ 232.0	199.3
電話機	2.57	32,723	台	△ 56,222	48,610	△ 171.8	148.5
自動交換機	2.56	9,549	”	△ 18,555	25,837	△ 194.3	270.6
積算電力計	2.22	132,720	箇	△ 144,730	136,578	△ 109.0	102.2
蓄電池	1.35	1,042	MT	△ 1,007	924	△ 96.6	88.7
乾電池	1.98	6,497	箇	△ 5,958	5,251	△ 91.7	80.8
黒鉛電極	1.65	2,555	MT	△ 3,150	2,985	△ 123.3	116.8
輸送機械製造業	47.30					△ 138.1	132.2
自動車	12.94	1,667	台	3,218	3,096	192.8	185.5
オート三輪車	2.23	2,709	”	8,818	8,150	288.0	280.2
船舶	19.02	19,572	総トン	△ 85,350	86,626	△ 437.4	444.0
蒸気機関車	1.13	770	台	0	3	0	39.0
客車電車	1.64	70.64	”	59.75	103.65	84.6	146.7
貨車	3.27	462.4	”	343.0	427.0	74.2	92.3

自坂車
積込機製造業
双眼鏡
顕微鏡
カメラ
時計
ガスマートル

注 1. △印は前月発表  
 2. 当月分は速報で  
 3. 通産省所管物質

指 数	
29年6月	7月
199.4	216.6
250.4	273.6
249.0	178.0
254.8	219.3
205.9	209.9
1038.6	351.4
177.1	161.2
321.9	383.1
219.4	218.3
132.0	126.8
387.0	406.9
232.0	199.3
171.8	148.5
194.3	270.6
109.0	102.2
96.6	88.7
91.7	80.8
123.3	110.8
138.1	132.2
192.8	185.5
288.0	280.2
437.4	444.0
0	39.0
84.6	146.7
74.2	92.3

	ウエイト	基準量 (25年月平均)	単位	生産実績		指 数	
				29年6月	7月	29年6月	7月
自 販 車	2.07	81.760	台	△ 76.765	74.442	△ 93.9	91.0
精密機械器具	8.12					△ 230.8	231.5
双 眼 鏡	1.56	17.393	個	24.549	24.500	141.0	140.9
顕 微 鏡	0.48	1.782	台	△ 2.479	2.491	△ 142.3	143.0
カ ン ラ	1.64	15.654	個	80.577	80.500	△ 514.9	514.2
時 計	2.62	194.218	個	△ 467.703	472.095	△ 240.8	243.1
ガスメートル	1.82	23.683	個	△ 14.475	14.450	61.1	61.0

- 註 1. △印は前月発表数値の訂正である。  
 2. 当月分は速報であるから、後日訂正されることがある。  
 3. 通産省所管物質については、通産統計速報より(当月分Kは一部推定を含む)

Orientalia

参考資料

重要物資の基準時(9~11年平均)を100とした指数

品目	指数(9~11=100)		品目	指数(9~11=100)		品目	指数(9~11=100)	
	29年6月	7月		29年6月	7月		29年6月	7月
電 気	234.7	237.7	人 絹 織 物	94.9	93.5	硝 子	—	—
銅	223.4	223.7	毛 織 物	42.0	44.7	硝 子 油	—	—
重 鉛	100.5	106.6	パ ル フ	418.3	424.3	小 長 粉	232.8	254.8
石 炭	352.8	356.1	紙	201.5	198.8	表 酒	364.3	351.0
原 油	113.5	127.8	硫 安	348.5	346.7	清 酒	0.0	0.0
硫 黄	94.7	103.0	過 燐 酸 石 灰	120.5	125.4	煙 草	166.3	188.7
硫 化 鉄	111.6	116.9	石 灰 望 薬	270.4	242.8	板 ガ ラ ス	177.0	160.7
全	188.3	192.2	硫 酸	202.2	198.6	ガ ラ ス 製 品	88.4	88.0
鉄	—	—	塩 酸	292.2	247.3	セ メ ン ト	219.0	215.3
鋼	247.7	244.7	ソ ー ダ 灰	145.6	210.2	陶 磁 器	193.4	194.1
電 気 銅	166.4	157.8	苛 性 ソ ー ダ	194.5	168.2	耐 火 煉 瓦	173.1	160.9
電 気 鉛	130.9	159.1	カ ー バ イ ト	339.3	288.1	製 材	166.9	166.9
重 鉛	430.2	497.4	塩	74.1	52.3	合 板	248.5	298.5
アルミニウム	283.4	304.2	炭 料	78.0	66.8	織 機	111.6	106.7
生 糸	2,131.2	2,218.1	塗 料	197.5	195.3	黒 鉛 電 極	118.2	112.0
綿 糸	23.8	36.9	爆 薬	89.2	77.3	電 球	137.0	131.6
毛 糸	75.0	69.3	人 絹 糸	84.2	87.4	電 話 機	470.9	407.1
絹 糸	120.9	111.2	ス フ	2,113.6	2,051.7	自 動 車 シ ャ ン ー	771.7	742.4
絹 織 物	—	—	石 炭	143.3	149.7	家 電 車	87.7	169.4
ス フ 織 物	85.3	80.9	石 油	483.0	457.7	貨 車	84.7	83.1
絹 織 物	1,217.2	1,256.0	コ ー プ ー ス	209.4	208.5	自 転 車	97.6	93.0
	35.1	38.1	漆 粉 乳	—	—	時 計	175.3	177.0

註 逐次品目を検討して増補の予定



指数 (9~11=100)	
29年6月	7月
—	—
—	—
232.8	254.8
364.3	351.0
0.0	0.0
166.3	188.7
177.0	160.7
88.4	88.0
219.0	215.3
193.4	194.1
173.1	160.9
166.9	166.9
298.5	298.5
111.6	106.7
118.2	112.0
139.0	131.6
470.9	407.1
771.7	742.4
87.7	119.4
84.7	83.1
97.6	93.0
175.3	177.0

