

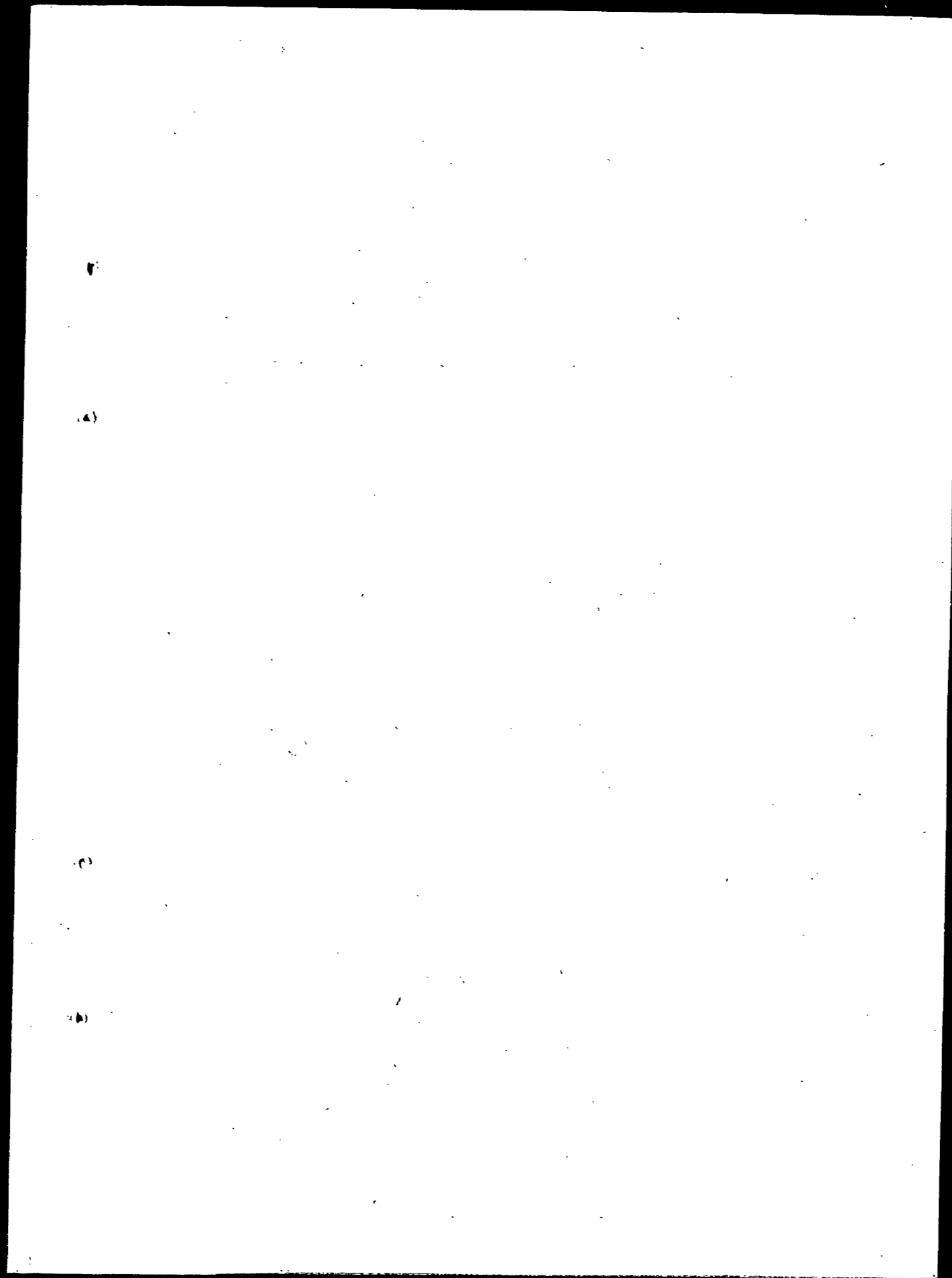

国立公文書館	
分類	
	③ 青
配架番号	3 A
	15
	57-10



72

昭和十八年 金 第 1766 號

要再回

起案	昭和十八年五月二十五日	接受ヨリ 起案マデ ノ日數	日	施行	月 五月廿八日
	起案	昭和十八年五月二十五日	日	施行	月 五月廿八日
接受	昭和十八年五月二十五日	接受ヨリ 起案マデ ノ日數	日	施行	月 五月廿八日

金 屬 局 長
帝國鑄造株式會社
海

帝國鑄造株式會社ノ
特別顧問ノ任

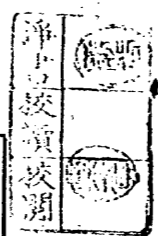
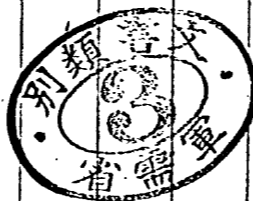

洋紙回露用紙

帝國勸業開成株式會社ヨリ昭和十七年四月一日一七號第五六五號命令

舊加記條件第七條ノ規定ニ依リ加給ノ御所澤鑛山一岩手縣

ニ對シ損失補償ニ依ル探鑛資金金 壹 万 圓 該資金該處旨申請有

之タルヲ以テ内容檢討シタルニ加段支障無之ト被認ニ付左乘ヲ以テ

該補成可然哉

仰 高 蒙

追而本件ニ關シテハ金屬局長候ニ該補成ベク伺出ニ有之ヲ以テ

洋 界 紙

年 月

局 長 名

帝國勸業開成株式會社

社長 菅 藤之助 宛

和十八年五月三十一日附申請御所澤鑛山探鑛資金特別融資ノ件

左記ニ依リ承認補成候條依命此段及謝候也

記

録區 番號 岩手縣探掘權登錄第二八號

録區所權地 岩手縣和賀郡澤内村山石手郡御所村

借受人住所 鎌倉市長谷千三百三十番地 波津久 劍

貸付金額 壹 万 円



大日本帝國政府

參考

本件ハ帝國鐵發ニテ昭和十八年三月十日借入申込ヲ受ケ三月二十五日同社役員會ニ於テ壹万圓特別融資ト決定セルモ既ニ特別融資特別會計ノ貸付額ハ其ノ限度額タル百貳拾万圓ニ達シ同會計ヨリノ貸付ハ不能ニ付一應一般會計ニテ融資シタルモノニシテ今般貸付限度ノ増額（限度額千四百万圓）アリタルヲ以テ元本ノミ特別會計ニ振替ヘントスルモノナリ

裏面白紙

裏面白紙

帝國礦業開發株式會社

貸發第參九號

昭和拾八年 五月式拾九日

商工大臣 岸 信 介 段

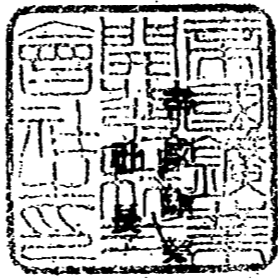

開發株式會社

普 知 之 助

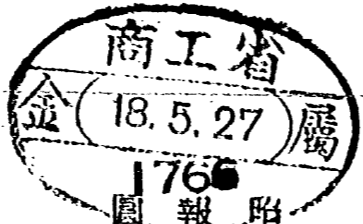

御所澤 鐵山探鐵資金特別發給承認申請書

昭和十七年四月一日附一七號第五六五號ニ依ル御命令ニ基キ別紙等
報告書記載ノ御所澤鐵山ニ對シ損失補償ニ依ル探鐵資金金 老萬
圓也融資致度ニ付御承認被下度必要書類相添此段及申請候

三二五

御所澤鑛山審査報告書

一 借入申込人 波津久 劍

二 鑛業權ノ表示

鑛山名 御所澤鑛山

所在地 岩手縣和賀郡澤内村岩手郡御所村

登録番號 岩手縣探掘權登録第二八號

鑛種名 金 銀 銅 鑛

面積 一一、五〇〇坪

三 鑛業權者 波津久 劍

四 申込金額 壹萬圓也

(當初申込金拾萬圓ナリシヲ減額セシム)

五 償還方法 賣鑛代金又ハ賣山代金

六 鑛山ノ現況

(一) 沿革

(二) 位置竝ニ交通

何レモ前回ノ審査報告書ニ詳記シタルヲ以テ省略ス

(三) 地質鑛床竝ニ各坑道ノ狀況

地質鑛床ハ前回ノ審査報告書ニ詳記シタルヲ以テ省略ス

前回審査報告書ニ記載セル探鑛計畫ニ基キ不動坑掘進白根澤

鑛天堀熊ノ澤舊坑探鑛及取明作業等進捗セル結果脈狀組織ノ

モノ現レ黄銅鑛ノ良質ノモノ認めラル、ニ至リ鑛体ノ出現近

キニアリト想像サル、狀況ニアルモ未ダ探鑛完成シタリト言

ヒ得ザル状態ナリ、熊ノ澤舊坑モ不動坑ト全様ノ狀況ナリ

(四) 従業員竝ニ賃金

前回ノ際ト變化ナシ

(五) 鑛石ノ品位

前回ノ際ト變化ナシ

(六) 鑛量ノ計算

其ノ後ノ進捗程度ニテハ鑛量ヲ計算スルコト困難ナリ
 本借入金ニ依ル探鑛計畫及所要資金

(イ) 探鑛計畫及所要資金

坑道名	掘進延長	一米當リノ單價	總掘進費	着手年月日	完成豫定年月日
不動坑	四〇米	八七〇〇	三四八〇〇〇	一八五一	一八五三〇
ノ	二〇米	一〇〇〇〇	二〇〇〇〇〇	一八五一	一八五三一
計	六〇米		五四八〇〇〇		

(ロ) 附帶費

費目	金額
事務所費	四、五二〇、〇〇
合計	壹萬圓也

ハ信用調査

前同ノ審査報告書ニ詳記セルニ付省略ス
 六意 見

前述セル如ク探鑛ハ豫定通り進行中ナルモ其ノ成果ハ未ダ探鑛
 中ニ屬シ完成ノ上ナラデハ決定ニ難シ依而上記資金ヲ融資セン
 ト思考スルモ其ノ將來ヲ確約スル事困難ナル狀況ナレバ特別融
 資ニ依ル貸付ヲ妥當ト思料スルモノナリ

裏面白紙

借入金申込書

(申込金額・資金用途の二欄は必ず御記入被下度候)

※申 金額込	※資 用金途	借 期限	借 資源	擔 保件
金壹萬圓也	採掘費 運轉資金	昭和十九年十月末	貴協代金又ハ貴山代金	銅業権
鑛山名 鑛區所在地 登録番號	坪數	鑛種	鑛業權者	連帶保證人 (住所、職業、氏名、電話)
御所沢鑛山 岩手縣北上市御所沢村 岩手縣北上市御所沢村 岩手縣北上市御所沢村 岩手縣北上市御所沢村	一、五〇〇坪	金銅鑛	波津久創	波津久創

右金額借入致度關係書類相添此段申込候也

昭和十八年三月二十九日

借入申込人

氏名

電話番號

住所職業

鑛業権者
岩手縣北上市御所沢村

波津久創

帝國鑛業開發株式會社 御 中

昭和十八年 月 日

探 鑛 計 畫 書

御 嶺 鑛 山

鑛山事務所所在地 岩手縣北上市 御嶺町 村 11 番

鑛業權者名

波 津 久 金



住 所

鎌倉市長谷 一三三

電 話

鎌倉 一七六六

(一) 探鑛作業計畫

計	及							坑道名稱 及番號	掘進開始ノ 箇所	坑道ノ 大キサ	掘進 方法	豫定 延長(米)	一日掘進 平均(米)	人數	一 米 當 リ 單 價	一 米 當 リ 單 價 內 譯	金 額	豫定 期 間
	機	手	×	×	×	×	×											
		×	×	×	×	×	×	不動坑道	7	掘	150	1.5	1	10000	10000	10000	15月	
								掘	7	掘	150	1.5	1	10000	10000	10000	15月	
	手																	

(二) 坑道掘進豫定

金額合計	金額	計	掘進豫定												計	一米當り 單價	合計
			1月	2月	3月	4月	5月	6月	7月	8月	9月	10月	11月	12月			
11000	1000	1000												1000		11000	
1000	1000	1000												1000		1000	
10000		1000												1000		10000	

(三) 附 帶 費

番号	費目又ハ種別	摘 要	數量	單 價	金 額	註文先又ハ購入先	購入据付又ハ建造年月日
	市営沙面	210石			10,320.00		
計					10,320.00		

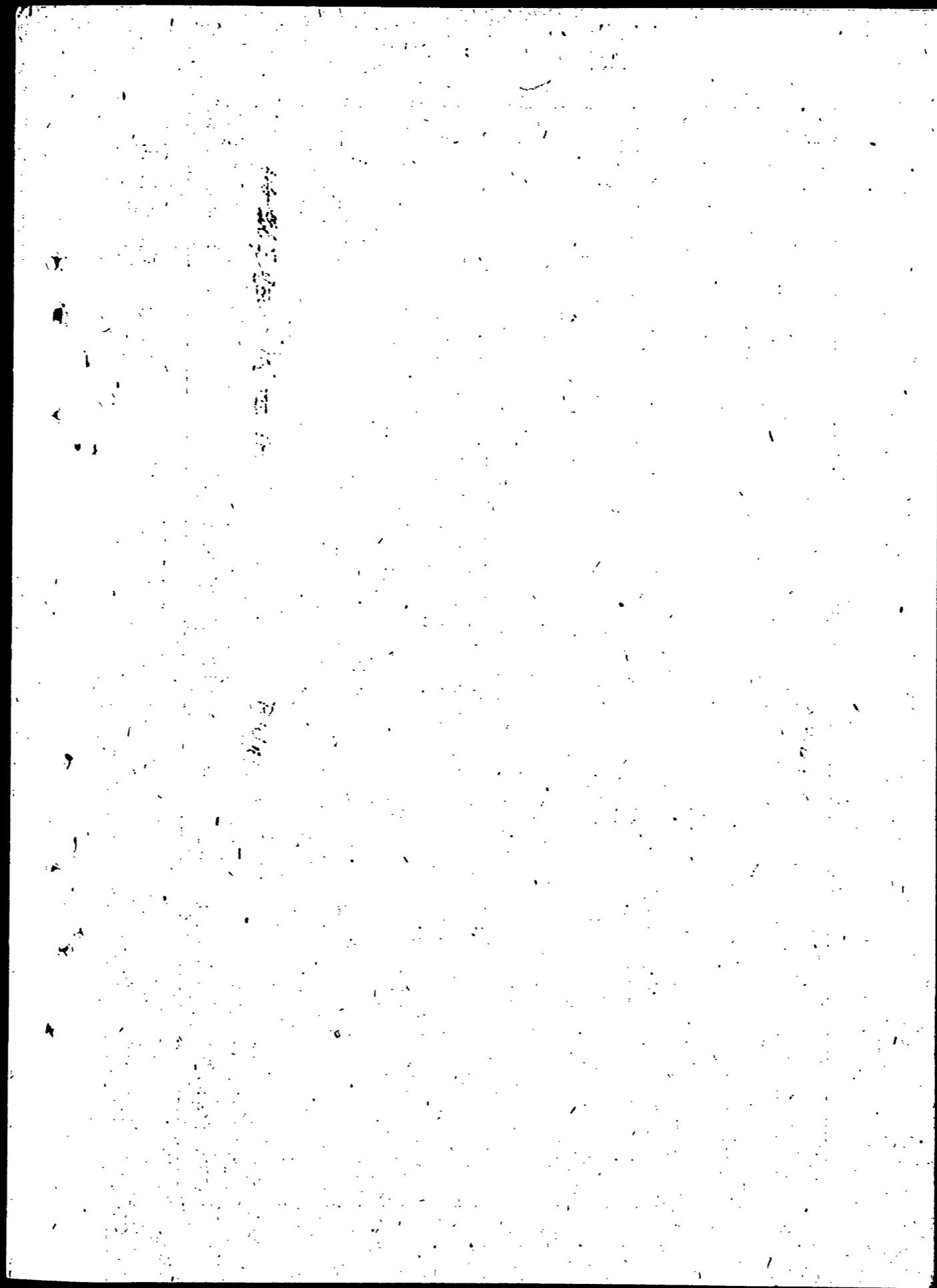

山所澤鋳山

坑内図 鋳区図

東京市京橋區木挽町八丁目十九番地

帝國鑛業開發株式會社

電話銀座

(57)

代

表

八二三二番(10)

〇〇四九番

夜間兼用

八二三〇番

昭和
年
月
日

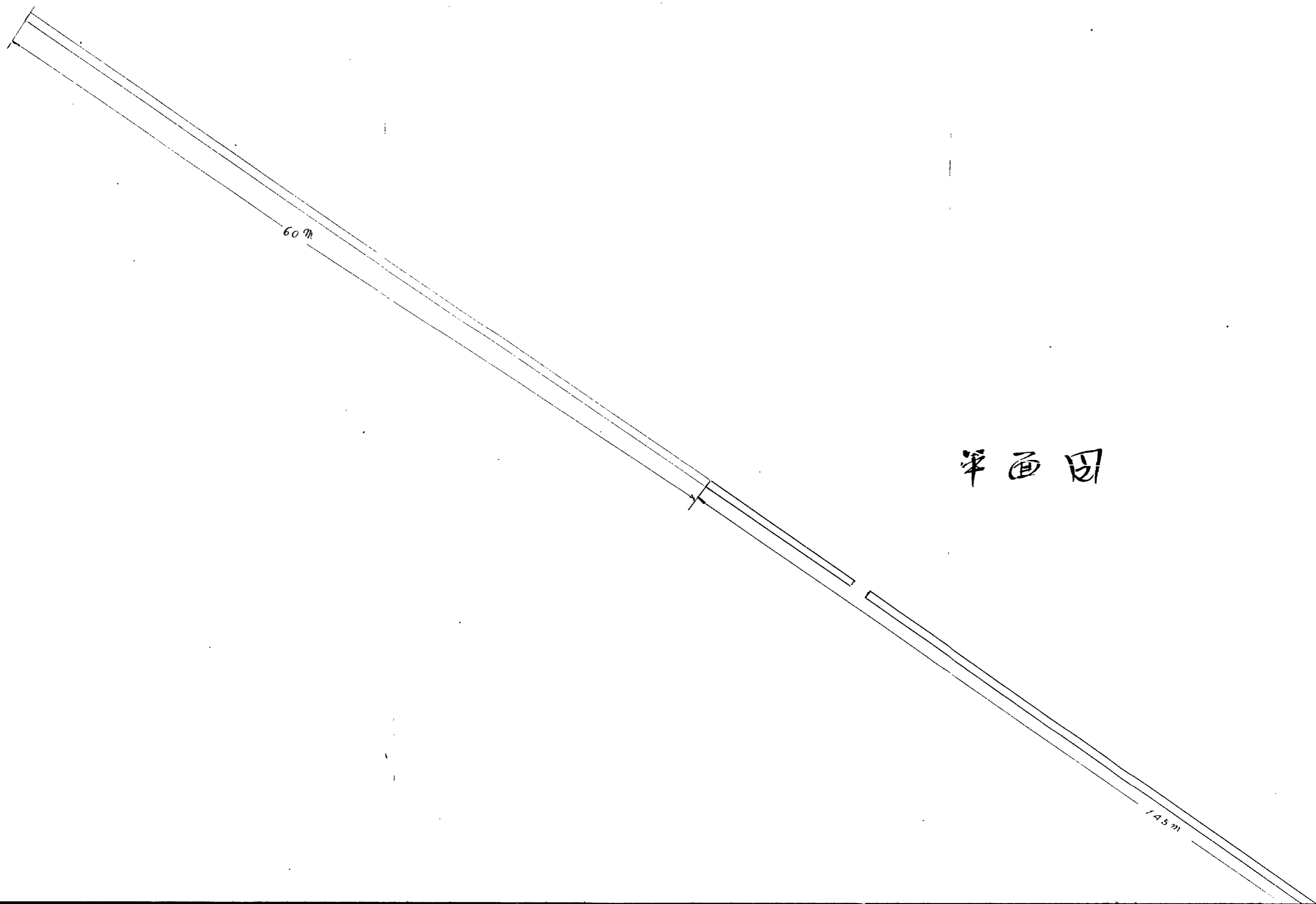

半面図

封筒在中物

平面田

清所沢鉱山
不動坑 平面断面田
縮尺二百分之一

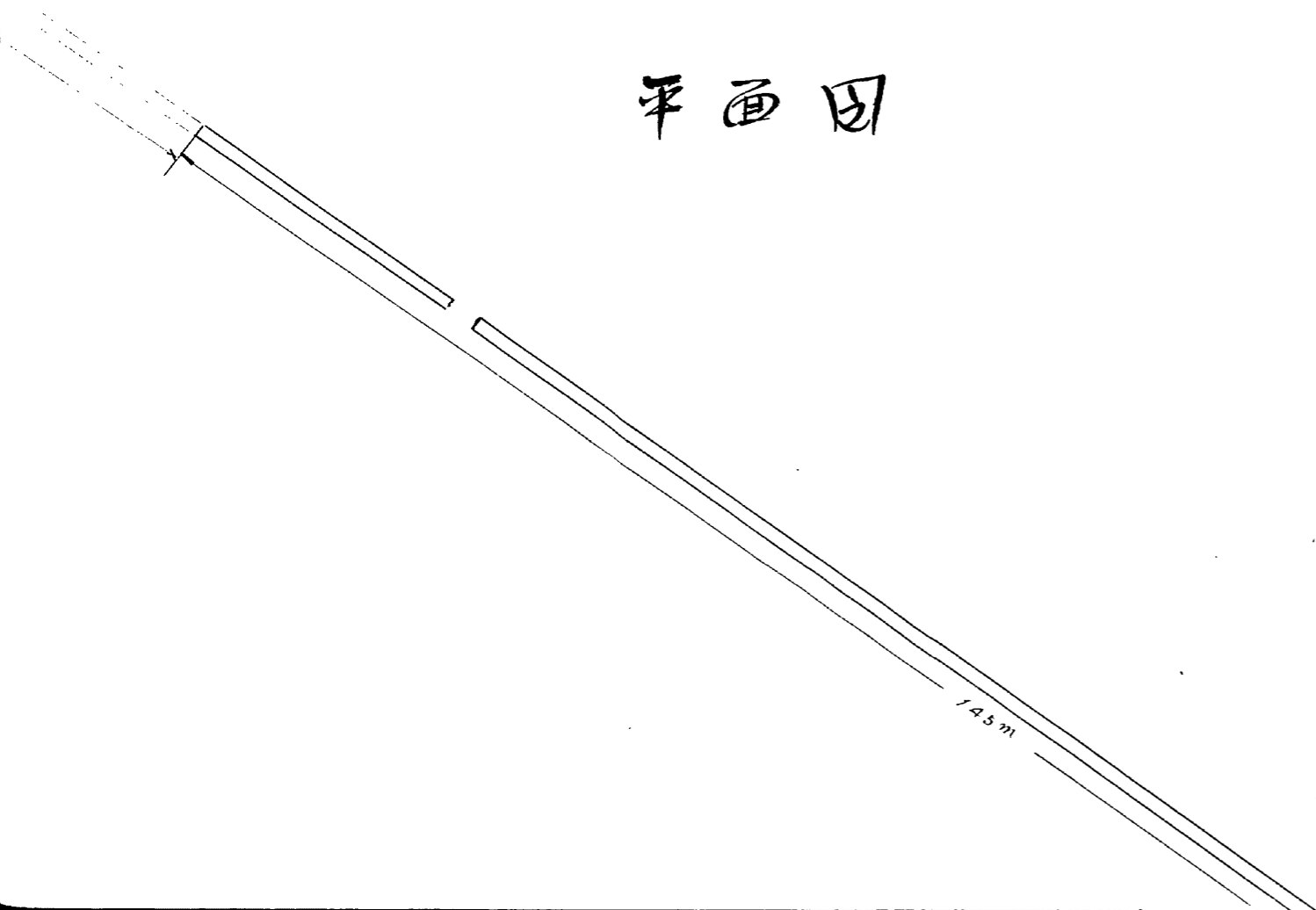

14.5m

断面図

半面断面図
尺二百分之一

1.45 m

断面図

裏面白紙

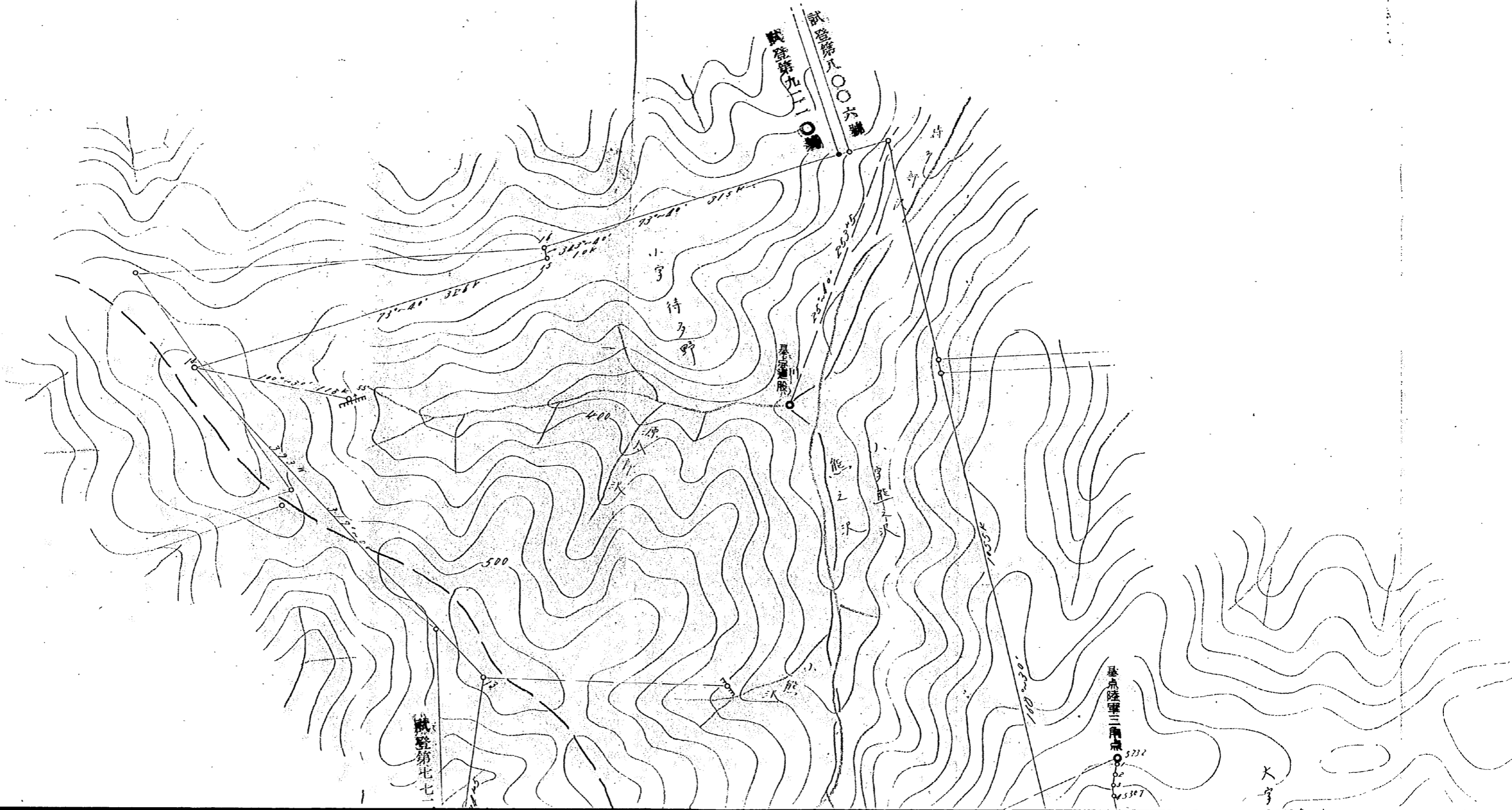

封筒在中物

試登才八七八番

御所澤鉾山鉾区実測図

縮尺五千分之二

岩手縣岩手郡御所村大字南畑

鉾已認定方法

試登才八三七番

鉾已測点才二才

才八才

才七才

才六才

鉾已測点才二才 銷倉沢川又鉾已測点才二才より方位同敷に依り認定
才八才 鉾已測点才二才依り方位同敷に依り認定
才七才 鉾已測点才八才依り方位同敷に依り認定
才六才 鉾已測点才七才依り方位同敷に依り認定

試登才八七八番

鉾已測点才五才 試登才八三七番、鉾已測点才二才と同測点より

才六才、試登才八三七番、鉾已測点才八才と同測点より

才七才、鉾已測点才六才依り方位同敷に依り認定



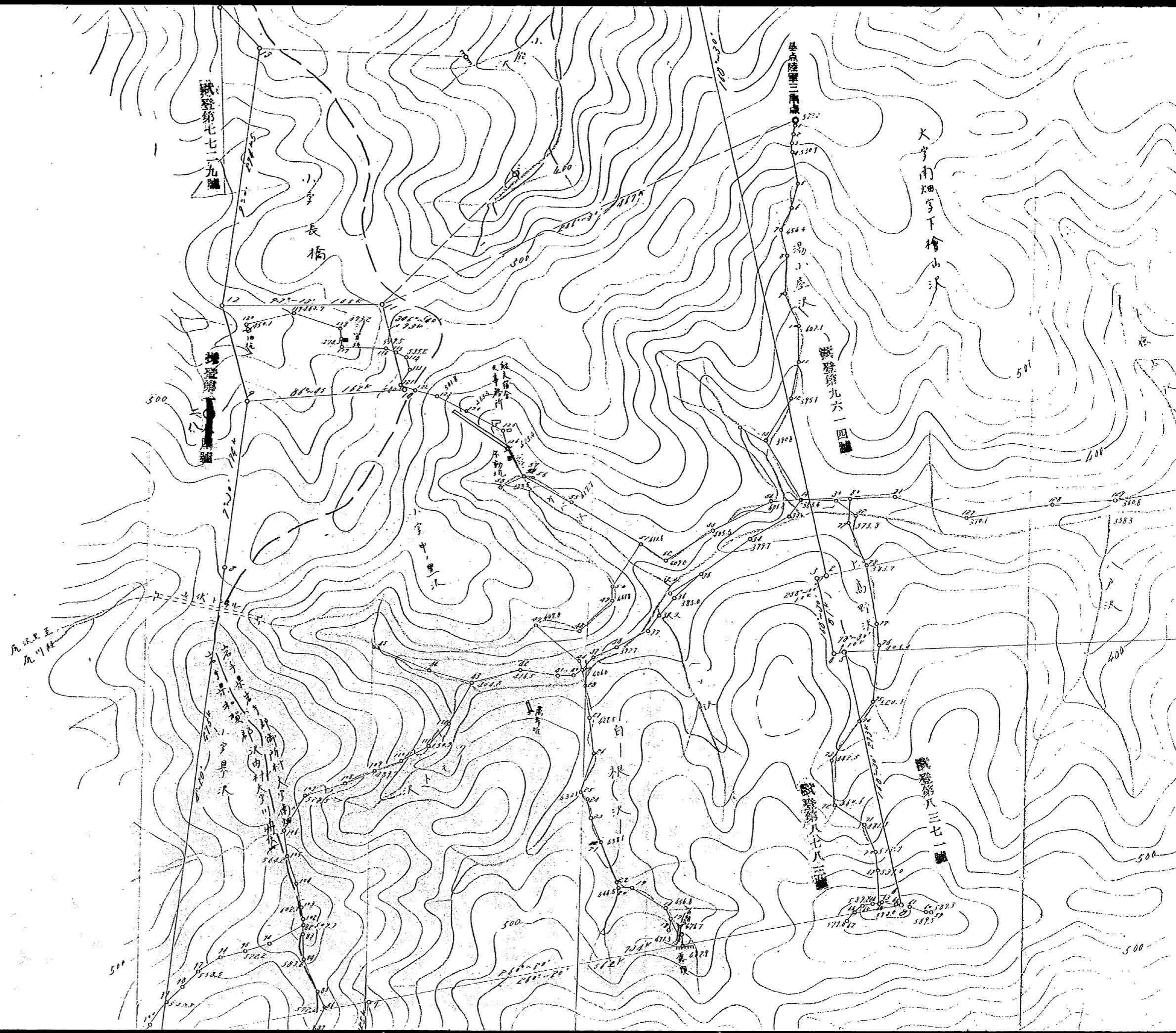

大字南畑字下檜山沢

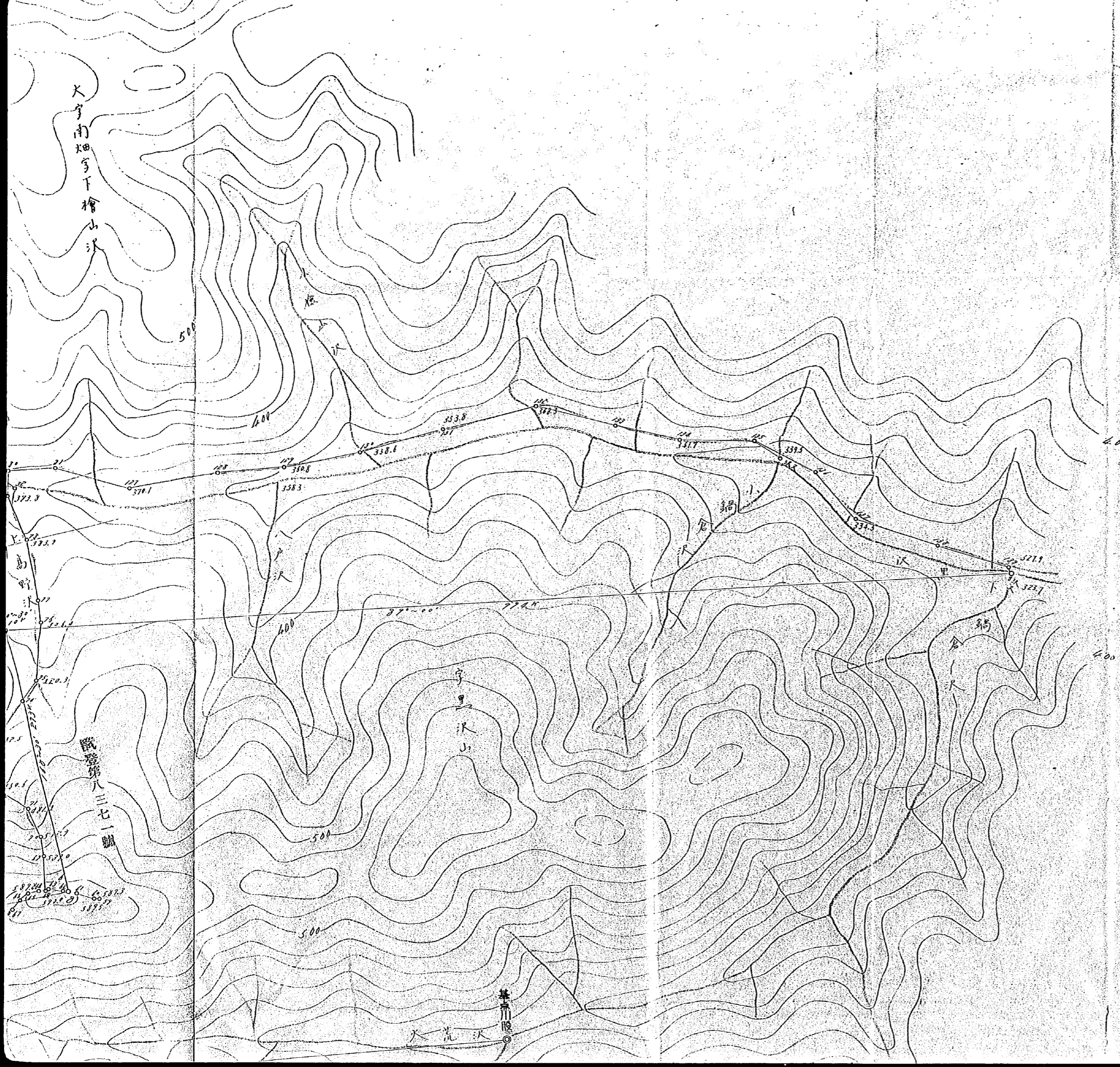

鐵道第八三七一號

字里山

荒川

鐵道

