

0 1 2 3 4 5 6 7 8 9 10

国立公文書館	
分類	
	③ ④
配架番号	3 A
	15
	58-18

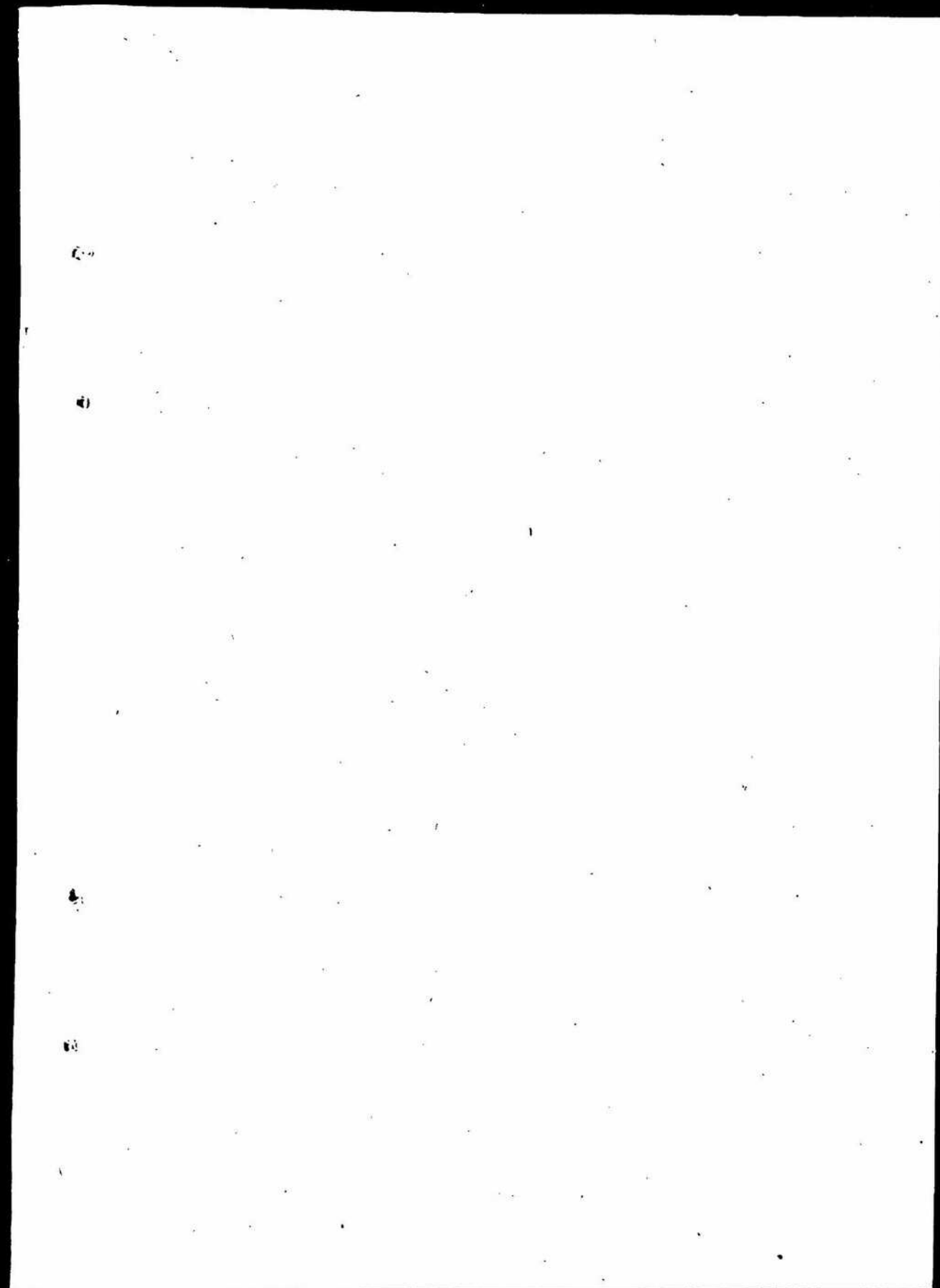

74

要再

昭和十八年 金 第 1768 號

接受
昭和十八年五月二十五日

接受ヨリ
起案マデ
ノ日數

日
施行

決判
月 月
日 日

洋紙回裁用紙

金 屬 局
帝國鍊鋳開發株式會社
監 理 官



帝國鍊鋳開發株式會社ノ採辦資金
特別融資承認ノ件

商 工 省

帝國警察廳 警察官 官制 昭和十七年四月一日 第七號 第五六五號 命令

商 一 省

加記條件第七條ノ規定ニ依リ別紙ノ通り 勅 諭 山一島根縣 一

ニ 對シ損失補償ニ依ル探偵資金 壹萬五千圓 該案致度旨申請有

之 タルヲ以テ内容檢討シタルニ別段支障無之ト被認ニ付左案ヲ以テ奉

該 相成可然哉

仰 高 裁

追而本件ニ關シテハ金屬局長限ニ 處在相成ベク何事ニ有之ヲ以テ奉

念

裏面白紙

洋界紙

年 月 日

25/3

局長 名

帝國銀行發給株式會社

社長 菅 龍之助 宛

昭和十八年五月二十二日附申請不動產山探鍊寶金符別添發ノ付

左記ニ依リ奉給相成候條依命此段及附添候也

記

一 領區 養 島根縣試掘權登錄第二六七〇號 外一

二 領區所權地 島根縣鹿足郡水部村長福

三 借受人任所 福岡市藥院大坪町六 大戸正義

四 貸付金額 壹万五千円

商工省
 金 18.5.27 屬
 1768

昭和十七年四月一日附一七號第五六五號ニ依ル御命令ニ基キ別紙書在
 報信書記殿ノ不効 嶺山ニ對シ損失補償ニ依ル採領資金金老万五千
 圓也應資致度ニ付御承認被下度必要書類相添此段及申請候

不効嶺山採領資金特別融資承認申請書

商工大臣 岸 信介 段

貸發第 卷 六 號
 昭和拾八年 五月貳拾貳日



帝國礦業開發株式會社
 代表取締役
 助



帝國礦業開發株式會社

裏面白紙

不動鑛山審査報告書

一 借入申込人 大 戸 正 義

二 鑛業權ノ表示

鑛山名 不 動 鑛 山

所在地 島根縣鹿足郡木部村長福

登録番號 (イ) 島根縣試登第貳六七〇號

(ロ) 全 試登第貳七五〇號

鑛種名 (イ) 金、銀、銅鑛

(ロ) 金、銀、銅、鉛、亜鉛鑛

面積 (イ) 壹九八、九〇〇坪

(ロ) 八八壹、〇〇〇坪

三 鑛業權者 大 戸 正 義

四 借入申込金 金壹萬五千圓也

五 償還方法 賣鑛代金又ハ賣山代金

六 鑛山ノ現況

(イ) 沿 革

昭和十二年十一月萩市ノ人岩元某、川村某ノ共同出願ニヨリ鑛區設定セラレ昭和十三年十二月現鑛業權者コレヲ讓受ケ爾來探鑛今日ニ至ル

(ロ) 位置並ニ交通

山陽線小郡驛及ヒ山陰線岩見益田驛ヲ結ブ山口線ノ津和野驛ヲ去ル北方約十六軒ノ地點ニアリ且鑛ノ經營ニカカル笹谷鑛山ニ隣接ス
平坦ナル縣道鑛區内ヲ縦貫シバスノ往復アリテ交通概ネ便利ナリ

(ハ) 地質鑛床並ニ坑道ノ狀況

古生層粘板岩地帯ニシテ之ヲ貫キテ輝石安山岩ノ發達ヲ見ル

鑛床ハ粘板岩中ニ胚胎セル不規則鑛染鑛床ニシテ鑛石ハ硫化鐵トコレニ共伴セル微粒質黃銅鑛及斑銅鑛ヨリ成ル
現在作業ヲナセルハ縣道側ノ堅坑ト之ヨリ西南方約五〇〇米ノ小溪中ニ存スル舊坑トニシテ何レモ堅坑作業ニヨリ探鑛シツツアリ

縣道側堅坑

現在刻下ゲハ四米ニシテ直立狀ヲ呈セル石英脈中ニ硫化鐵及斑銅鑛等ノ鑛染狀ニ散見セルヲ見ル
銅品位ハ三―五%程度ナリ、概シテ下底部ニ發達ノ傾行認メラルルモ走向ハ極メテ不規則ナリ
舊坑個所堅坑
小溪中ノ安山岩ト硅岩トノ接觸部ニ現レタル露頭ヲ掘鑿セル舊坑ナリ、坑口部ニ露天堅坑アリテ此ノ中段坑道ヨリ坑内堅坑ニヨリ堀下リ探鑛中ナリ

鑛石ハ黃銅鑛ヲ不規則ニ含入セル鑛染狀鑛石ニシテ所謂「散リ鑛」ナリ、含銅量ハ五―一〇%ニ選スル好品位ノモノモ認メラルルモ局部的ノモノ多ク斷續恆ナラズ

(三) 従業員並ニ賃金

坑夫	一〇名	一日平均手取賃金	二、七〇
銀冶夫	一		二、五〇
選鑛婦	四		一、二〇
雜夫	一二		二、三〇
雜婦	二		一、三〇
計	二九名		

(四) 鑛石品位

概シテ良好ニシテ銅品位三―一〇%程度ナリ

(五) 鑛量ノ計算

探鑛初期ニシテ鑛量ノ計算困難ナリ

七 本借入金ニ依ル採鑛作業計畫及所要資金

(イ) 採鑛作業計畫並所要資金

坑道名	掘進延長	一米當リノ單價	總掘進費	着手年月日	完成豫定年月日
第一坑	五〇米	七〇〇〇	三五〇〇〇	一八三一	一九三二
第二坑	五〇〃	七〇〇〇	三五〇〇〇	〃	〃
不動坑	八〃	一八八〇〇	一五〇四〇〇	〃	一八六三〇
堅坑	八〃	一八八〇〇	一五〇四〇〇	〃	一八六三〇
計	一一六〃		一〇〇〇八〇〇		

(ロ) 附帶費

資目	金額
事務所費	四、九九二、〇〇
合計	金壹萬五千圓也

八 人の調査

住所	職 業	正味身代	支拂振	信 用	年 收
福岡市樂院大坪町六番地	鑛 業	判明分金七千圓内外	普 通	普 通	未 詳

(以上ハ帝國興信所ノ調査ニ依ル)

九 意 見

本山ハ未ダ採鑛ノ初期ナルモ銅品位概シテ良好ナレバコレガ鑛量ノ確保ヲ計ラシムルガ急務ニシテ極力採鑛ニ重點ヲ置カシムベキモノナルモ鑛床ノ状態極メテ不規則且小規模ニシテ其ノ將來ハ多分ニ危險ヲ包藏セルモノト見ルベク從ツテ特別融資ニ依ル貸付ヲ安當ナリト思料ス

裏面白紙

借入金申込書

(申込金額・資金用途の二欄は必ず御記入被下度候)

※申 金額 込	※資 金 用途	借 入 限 還	借 入 還 源	擔 保 件
金壹万五千圓也	採鉱費、事務所費	昭和拾陸年八月末日	資員代金	鉱区
礦山名 不動山	礦區所在地 岩手縣北上市新井町地内	坪數 1. 拾九万八千九百坪 2. 八拾八万壹千一坪	礦業權者 金銀銅鐵 大戸山義	連帶保證人 (住所、職業、氏名、電話) 古川 誠二郎 福岡市新神町下目一番地 貸字業

右金額借入致度關係書類相添此段申込候也

昭和拾八年 年 月 日 借入申込人

住所職業 福岡市薬院大坪出番地
氏名 鉱業 大戸山義
電話番号

帝國鑛業開發株式會社 御 中

昭和八年癸卯六月六日

探 鑛 計 畫 書

不 動 鑛 山

鑛山事務所所在地 島根縣鹿足郡木部村

鑛業權者名

大 戸 正 義



住 所 福岡市藥院大坪町六番地

電 話

(一) 探鑛作業計畫

計	機	手	×	×	×	×	坑道名稱	掘進開始ノ	坑道ノ	掘進	豫定	一日掘進	人數	一米當リ	一米當リ	坑	木	其ノ他	金額	期
							及番號	掘進開始ノ	大キサ	方法	延長米	平均(米)	單價	貨金	火藥	坑	木	其ノ他	金額	期
							第一坑	坑口ヨリ	5x6	手掘	50	0.15	4	7000	6000	6000	2000	2000	35000	三月
							第二坑	合	5x6	合	50	0.15	4	7000	6000	6000	2000	2000	35000	三月
							不動坑	合	6x6	合	80	0.08	6	18000	25000	20000	8000	10000	50000	四月
							堅比須坑	露頭部	6x6	合	80	0.08	6	18000	25000	20000	8000	10000	50000	四月
							堅坑	三米	6x6	合	80	0.08	6	18000	25000	20000	8000	10000	50000	四月

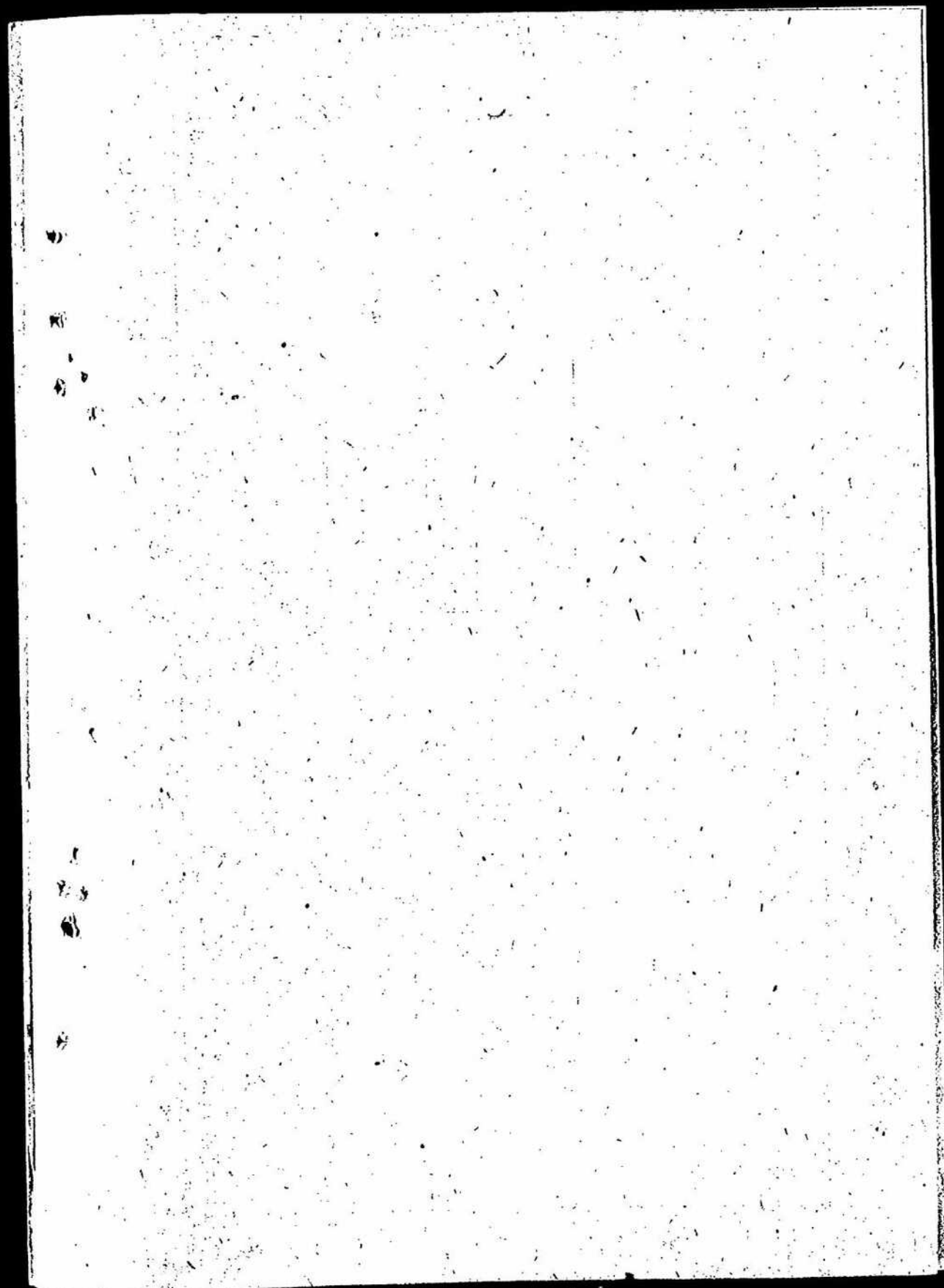

不動鑛山

鑛区因
坑内因

東京市京橋區木挽町八丁目十九番地

帝國鑛業開發株式會社

電話銀座
(57)

代表
表
八三三番(10)
〇〇四番
八二三〇番
夜間兼用

昭和
年
月
日

全銀銅鉛並鉛鑛試掘鑛區圖 縮尺五千分の一
 島根縣鹿足郡木部村
 大字中山 區地林原身辨地尾地寺地社地
 長福
 面積八拾八萬壹千坪

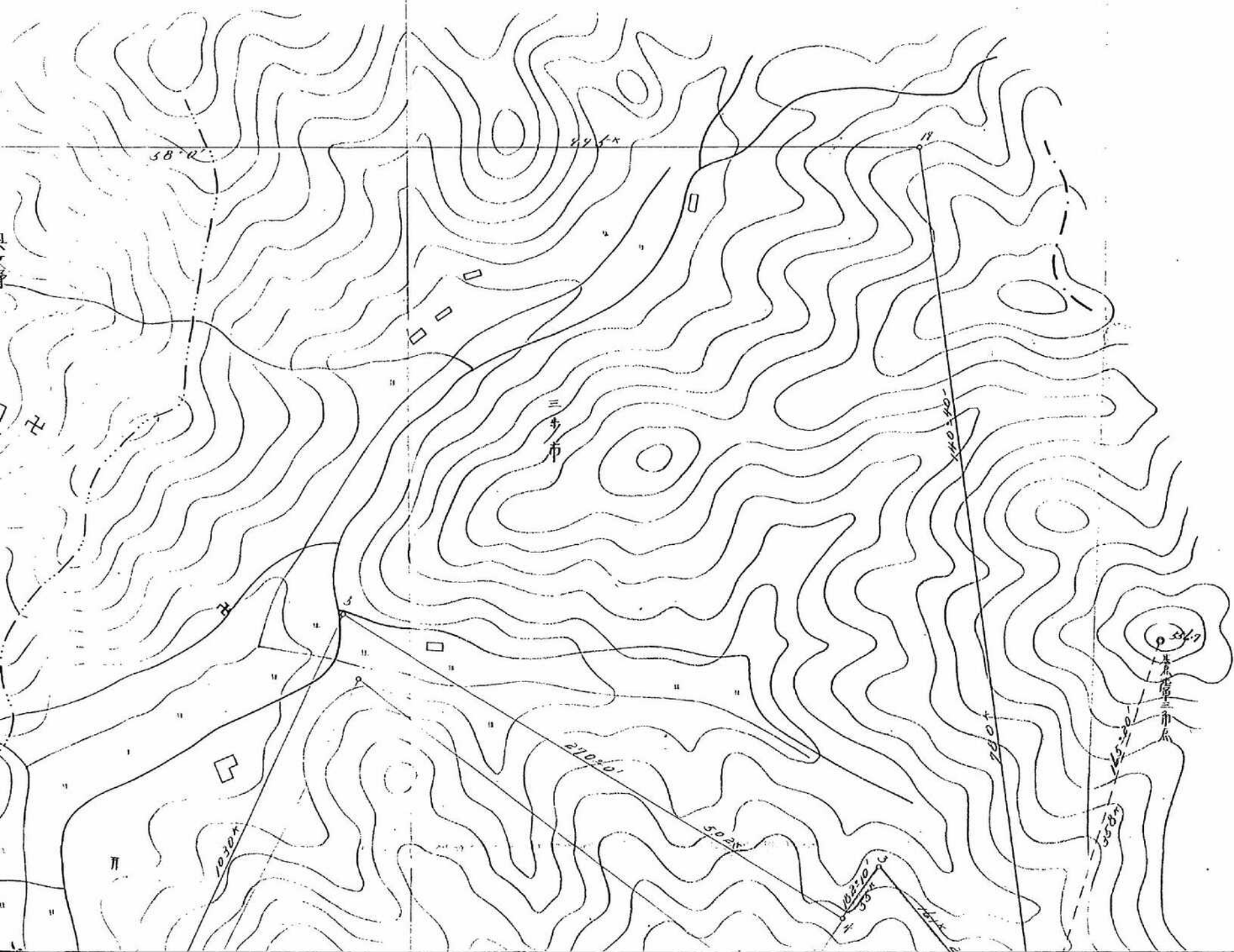

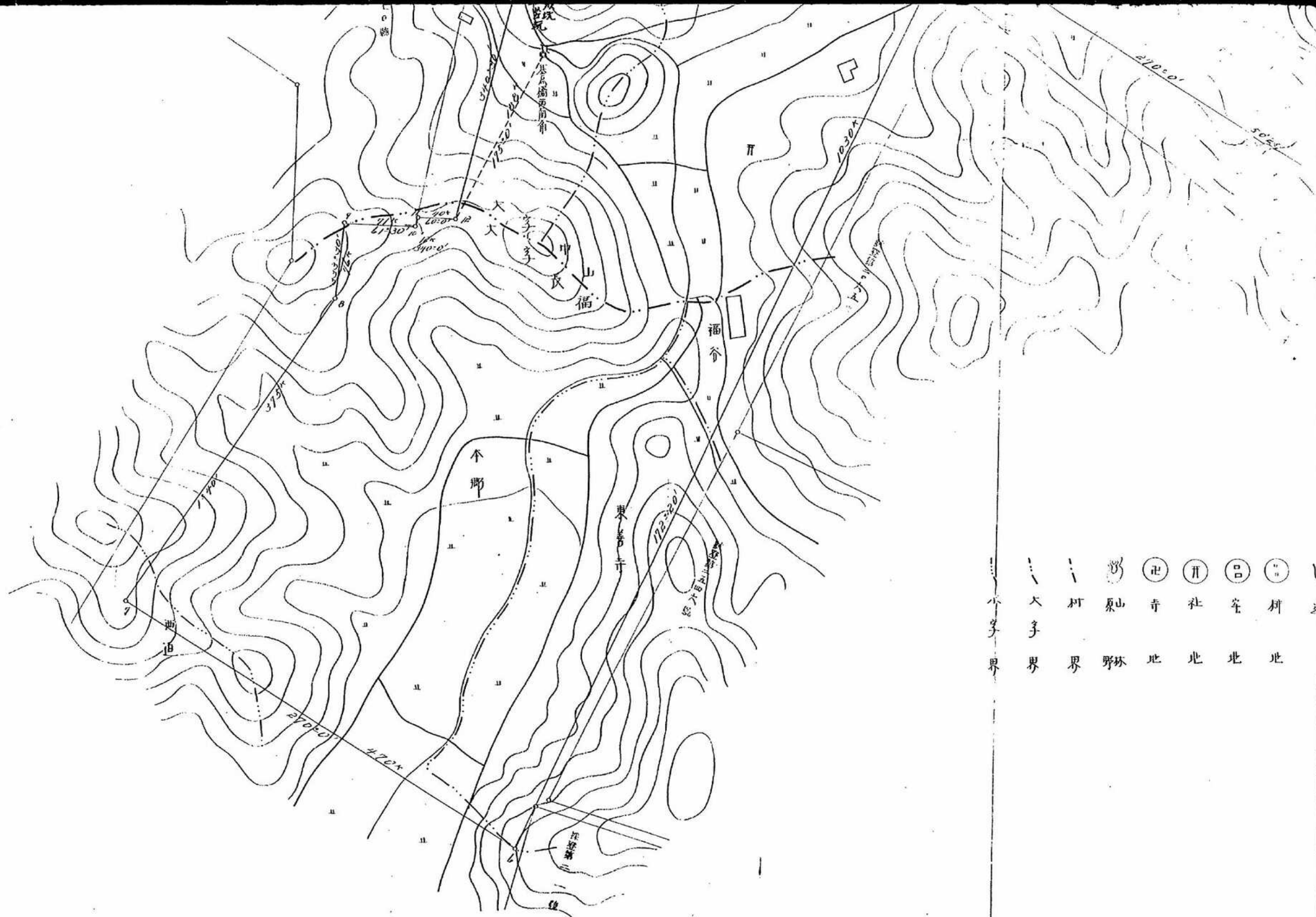

- (〇) 耕地
- (〇) 産地
- (〇) 社地
- (〇) 寺地
- (〇) 山原
- (〇) 野林
- (〇) 大子界
- (〇) 小郷界

裏面白紙

1 : 30



元島根縣試掘燻炭録第貳卷第六號
 金銀銅鑛試掘鑛區圖縮尺五千分處
 島根縣處足郡本部村
 大字奥ヶ野 民地 宅地 耕地 山林
 面積 拾九萬八千九百坪

凡例
 縣界 山 川 道 生 野 區 界
 北 界

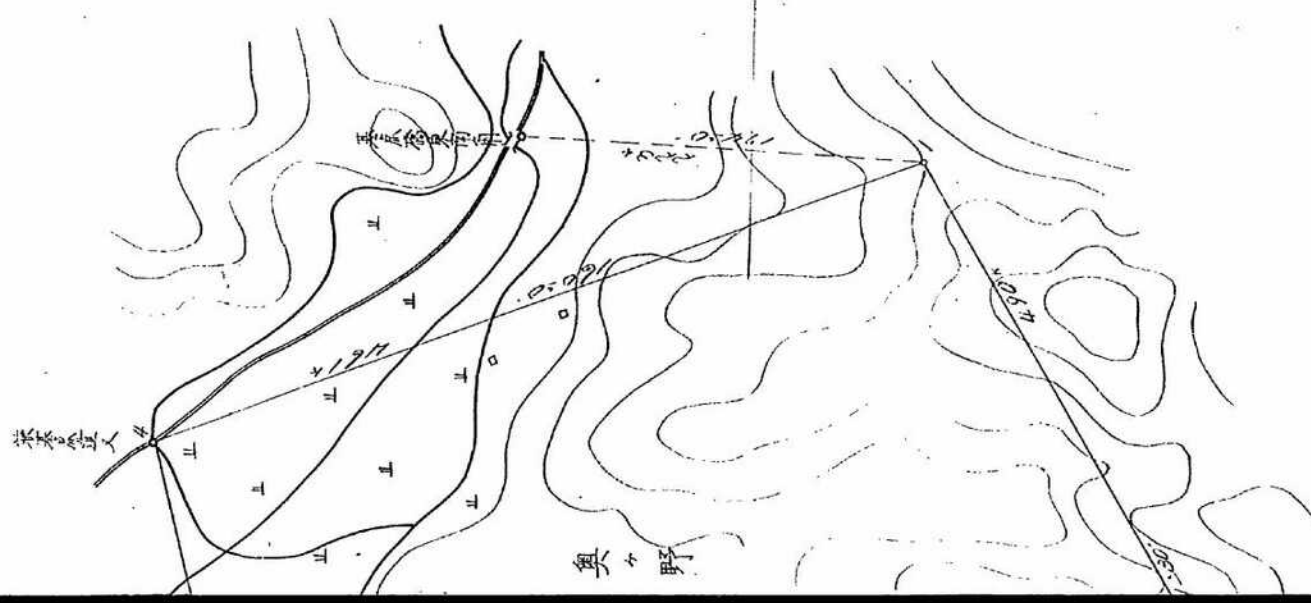

福岡市藥院大塚町六番地
 出願人 大戸正義

封筒在中物

1 2 3 4 5 6 7 8 9 10 1 2 3 4 5 6 7 8 9 10 1 2 3 4 5 6 7 8 9 10

1 : 30

封筒在中物

島根縣鹿足郡
不動嶺山步測見取圖

縮尺五百分一(步測)

昭和拾

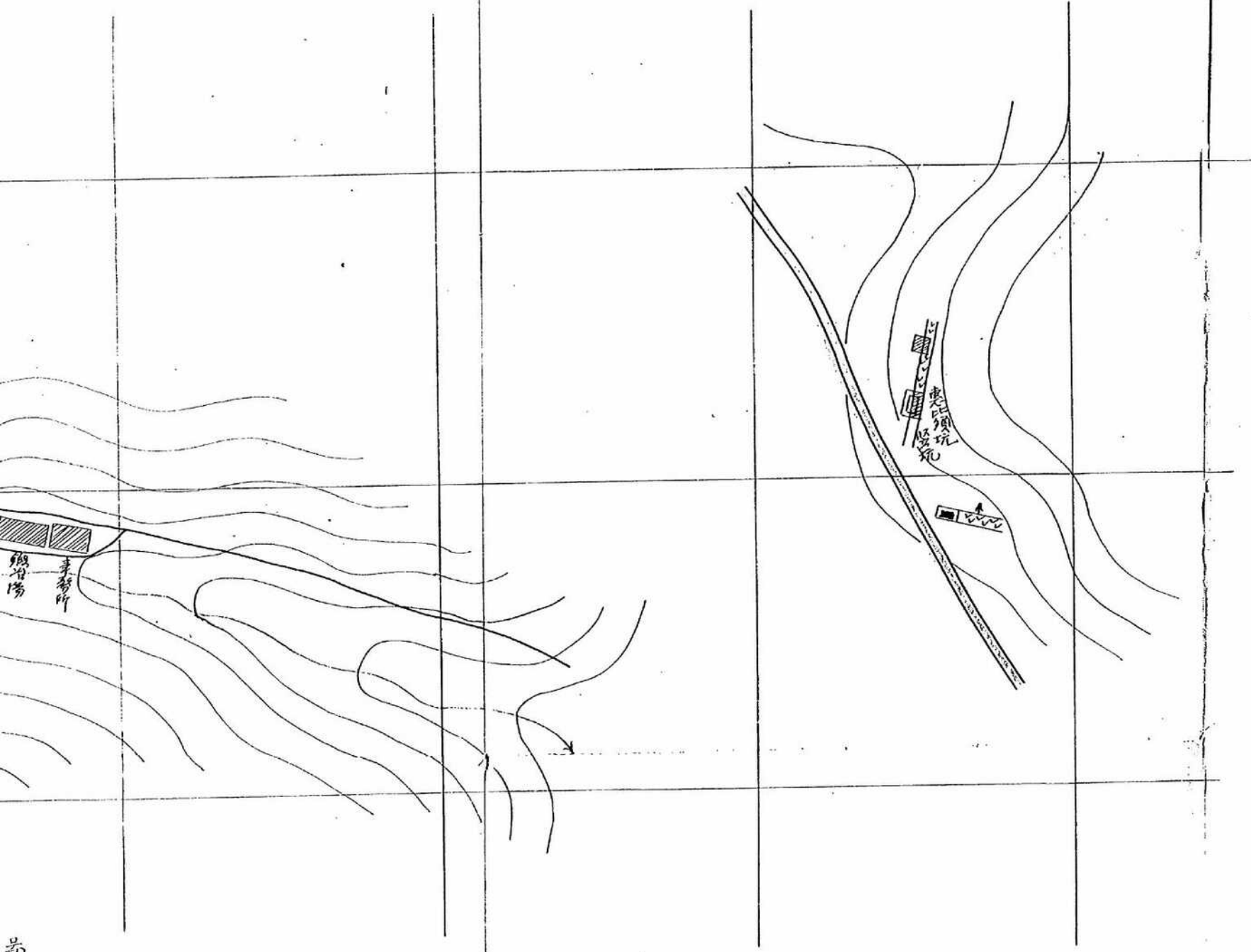

南

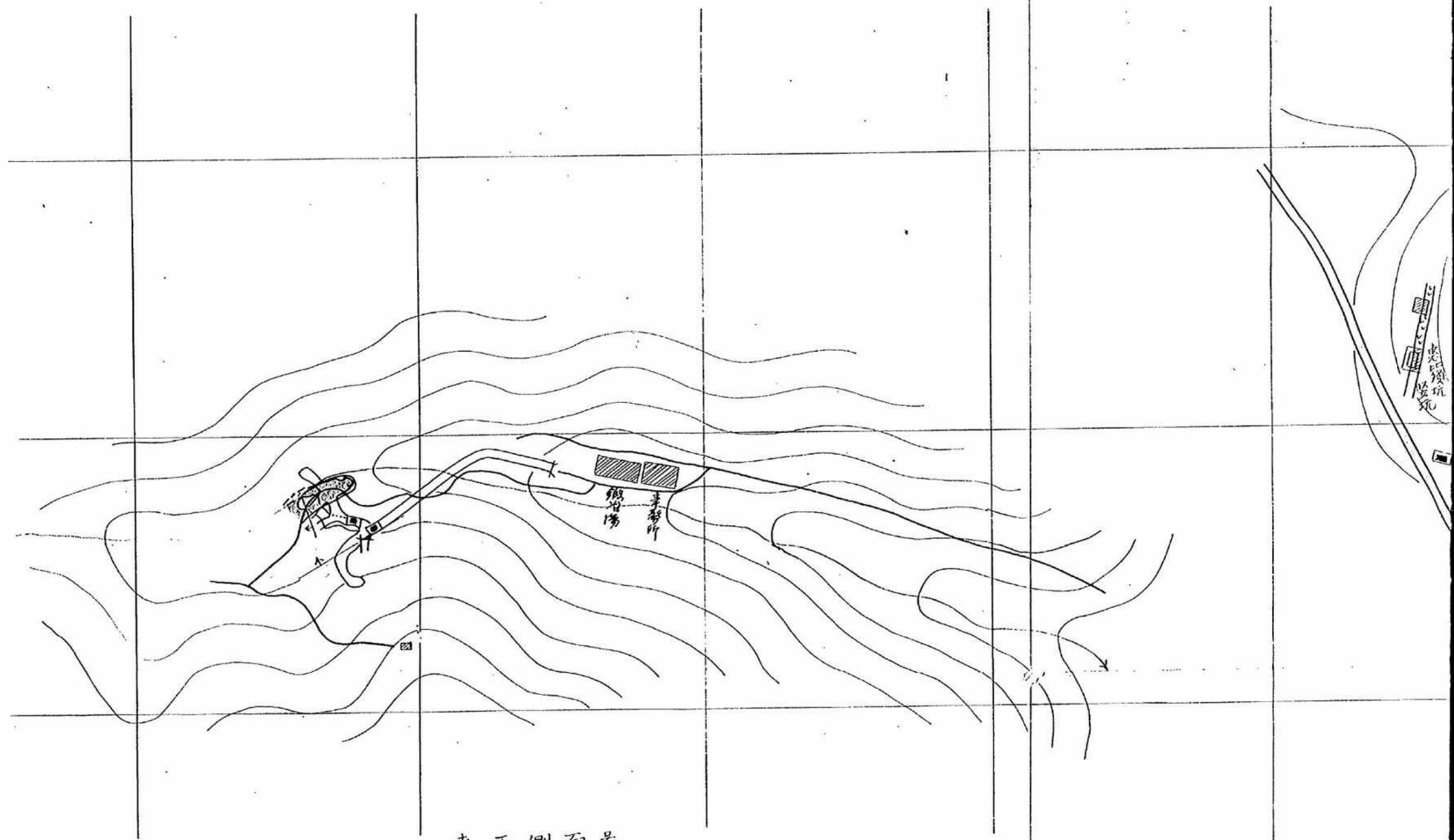

東西側面圖

不動坑



縮尺五百分の一(歩測) コンター(五米(ハローメーター))

昭和拾八年壹月拾八日調査

林道

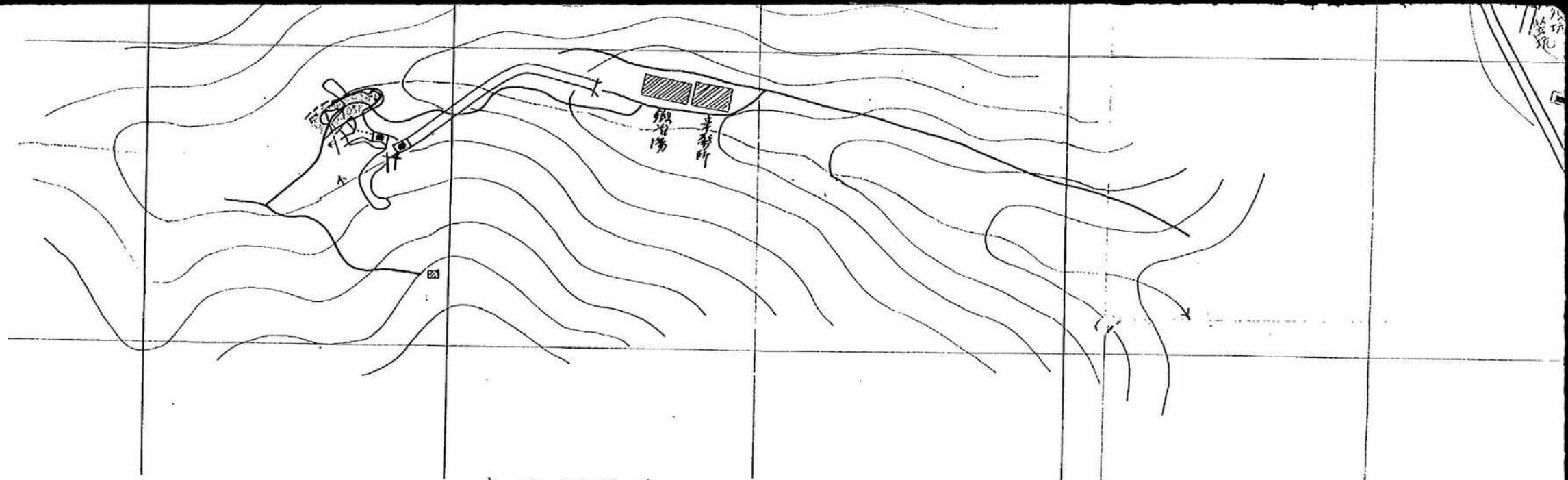

東西側面圖

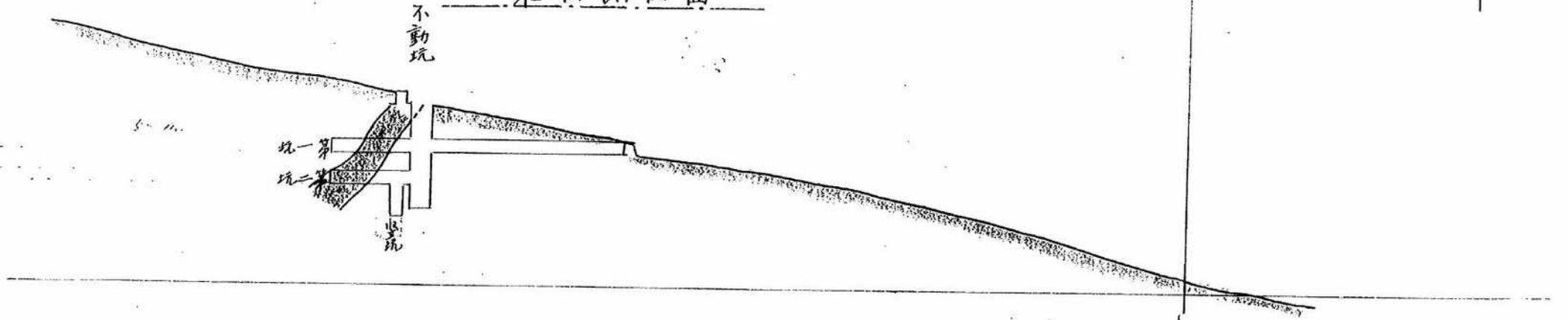

裏面白紙

帝國勸業開成株式會社ヨリ昭和十七年四月一日一七號第五六五號命令

書加記條件第七條ノ規定ニ依リ加給ノ端龍徳 鑛山 岡山縣 銅鑛 正知

ニ對シ損失補償ニ依ル探鑛資金金壹萬八千圓餘額數度旨申請有

之タルヲ以テ内容檢討シタルニ加給支障無之ト被認ニ付左案ヲ以テ奉

該相成可然哉

仰 高 裁

追而本件ニ關シテハ金屬局長限ニ處テ相成ベク何法ニ有之ヲ以テ爲
念

洋 界 紙

年 月 日

局 長 名

帝國勸業開成株式會社

社長 青 龍 之 助 宛

昭和十八年六月十四日附申請龍徳 鑛山探鑛資金特別融資ノ件
左記ニ依リ奉給相成候條依命此段及賜謝候也

記

一 鑛區 番號 岡山縣探掘權登錄第一二八號

一 鑛區所權地 岡山縣 和氣郡 和氣町大字益原地内

一 借受人住所 大段市東區北次三丁目三三 龍徳鑛業株式會社代表取締役西久保厚郎

一 貸付 金額 壹万八千円

裏面白紙

帝國鐵業開發株式會社

貸發第四八七號

昭和拾八年 六月拾四日

商工大臣 岸 信介 段



開發株式會社 總之助



龍 德 鐵山採鐵資金特別融資承認申請書

昭和十七年四月一日附一七號第五六五號ニ依ル御命令ニ基キ別紙審查報告書記載ノ龍 德 鐵山ニ對シ損失補償ニ依ル採鐵資金金老方八千圓也融資致度ニ付御承認被下度必要書類相添此段及申請候

役員名
四二二

龍德鑛山審査報告書

一 借入甲込人 龍德鑛業株式會社

二 鑛業權ノ表示

鑛山名 龍德鑛山

所在地 岡山縣和氣郡和氣町大字益原地内

登録番號 岡山縣探掘權登録第壹貳八號

鑛種名 金、銀、銅、鉛、亜鉛鑛

面積 二〇、三〇八坪

三 鑛業權者 龍德鑛業株式會社

四 甲込金額 金壹萬八千圓也

(一當初申込金四萬圓ナリシヲ減額セシム)

五 償還方法 賣領代金又ハ賣山代金

六 鑛山ノ沿革

(1) 沿革

本山ハ古ク舊藩時代ニ稼行セラレタルコトアリ其ノ舊坑尙點在ス、

明治三十五年探掘鑛區ヲ設定シテヨリ主トシテ露頭ニ近キ舊坑部ヲ探掘製鍊シタルコトアリ又近年ニ至リ橋本某比重選鑛場ヲ設置シタルコトアルモ成績舉ラズシテ撤去セリト言フ昭和十六年ヨリ現鑛業權者ノ經營スル所トナリ今日ニ至ル

(2) 位置 並ニ交通

山陽線和氣驛ノ北方吉井川ヲ遡ルコト約六杆ニシテ鑛區ノ麓ニ達ス此ノ間道路良ク車馬ノ交通自在ナリソレヨリ坂路一杆ニシテ現場ニ達ス

(3) 地質鑛床並ニ坑道ノ狀況

地質ハ大体花崗岩及石英粗面岩ニシテ一部ニ古生層粘板岩存在ス鑛床ハ裂罅充填鑛床、鑛石ハ黃銅鑛方鉛鑛閃亜鉛鑛ノ雜鑛ナリ

二番坑ハ鑛入一一〇米ニシテ看脈、南北ニ鑛押掘進ス

南押上部ハ探掘終了ス、北押坑道ニハ第一斜坑及第二、第三堀下リアリ、第一斜坑ニ於ケル鑛況概シテ良好ナリ、第二第三堀下リハ第一斜坑ニ貫通セシムル豫定ナリ

一番坑ハ二番坑ノ上部四三米ヨリ鑄入セルモノニシテ四〇米ニテ着
脈北押ナセルモ上部ハ殆ンド採掘セリ
引立附近ニハ方鉛鑛ニ少量ノ黃銅鑛ヲ交ユル比較的良好ナル部分存
ス

(二) 従業員並ニ賃金

坑夫	二名	一日平均手取賃金	四、〇〇
支任夫	一〃		四、三〇
選鑛婦	一〃		二、〇〇
計	四名		

(丙) 鑛石ノ品位

採取個所	銅%	鉛%	亜鉛%
二番坑第二堀下リ	二、〇四	五、八八	五、三二
全 第三堀下リ	〇、四八	三、四一	二、七一
全 第一斜坑	四、五七	二三、四七	七、四一
全 第一斜坑引立	三、四四	五、七九	五、七七

一番坑北押引立	三、八七	一一、二七	九、五七
---------	------	-------	------

(丁) 鑛量ノ計算

現状ニ於テ見込得ル鑛量ハ五〇〇噸程度ナリ

七 本借入金ニ依ル採鑛計畫及所要資金

坑道名	掘進延長	一米當リノ單價	總掘進費	着手年月日	完成豫定年月日
參番坑	一一〇米	一、〇〇〇	一、一〇〇	一八六一	一九三三
壹番坑	二〇米	七、〇〇〇	一、四〇〇	〃	一九三三
竹坑(堅坑)	二〇米	三、〇〇〇	六〇〇	〃	一九三三
計	一六〇米		一、九〇〇		

右ノ内金壹萬八千圓也ヲ融資スルモノナリ

八 信用調査

本店所在地	大阪市東區北濱二ノ二三
設立年月日	大正七年十一月一日
資本金	金五拾萬圓(全額拂込済)
目的	鑛物ノ採掘及賣買

役員

代表取締役 西久保 爲治郎

取締役 長田 芳太郎

同 生島 房次郎

監査役 一守 萬次郎

同 鹽田 佐一

盛衰 先ヅ常態

信用 先ヅ普通

配當率 缺損

(以上ハ大阪合同興信所ノ調査ニ依ル)

九意見

鑛石ノ品位ハ概シテ良好ナルモニ番坑地並以上ハ採掘ヲ了セルヲ以テ下部ノ採鑛ニ重點ヲ置クノ必要アリ、サレド鑛床ノ下部ニ對スル連續性ニハ多少ノ不安ナキヲ得ザルヲ以テ特別融資ニ依ル貸付ヲ妥當ト思料スルモノナリ

裏面白紙

借入金申込書

(申込金額・資金用途の二欄は必ず御記入被下度候)

※申込金額	※資金用途	借入期限	借入還源	擔保物件
金壹萬八千兩也	採銅費	昭和十一年九月末日	貴館代金及貴山代金	銅業敷地設備
鑛山名 鑛區所在地 登録番號	坪數 鑛業種 鑛業權者	連帶保證人 <small>(住所、職業、氏名、電話)</small>	右金額借入致度關係書類相添此段申込候也	
龍徳鑛山 岡山縣赤松郡赤松町地目 岡山縣採銅中老式八号	二、三〇〇坪 金、銀、銅、鐵、亜鉛 龍徳鑛業株式會社	西宮市北區北澤三丁目二之 西久保為次郎	昭和拾八年五月二十日 借入申込人 帝國鑛業開發株式會社 御中 住所職業 大岡山町北澤三丁目二之 龍徳鑛業株式會社 電話番號 代取手及西久保為次郎	

右金額借入致度關係書類相添此段申込候也

昭和拾八年五月二十日

借入申込人

帝國鑛業開發株式會社 御中

住所職業
大岡山町北澤三丁目二之

龍徳鑛業株式會社

電話番號

代取手及西久保為次郎

昭和八年五月五日

探 鑛 計 畫 書

龍 德 鑛 山

鑛山事務所所在地 岡山府和氣郡和氣町大字登原

鑛業權者名 龍德鑛業株式會社

住 所 大阪府東區北浜三丁目三番地

電 話 北浜五六七番

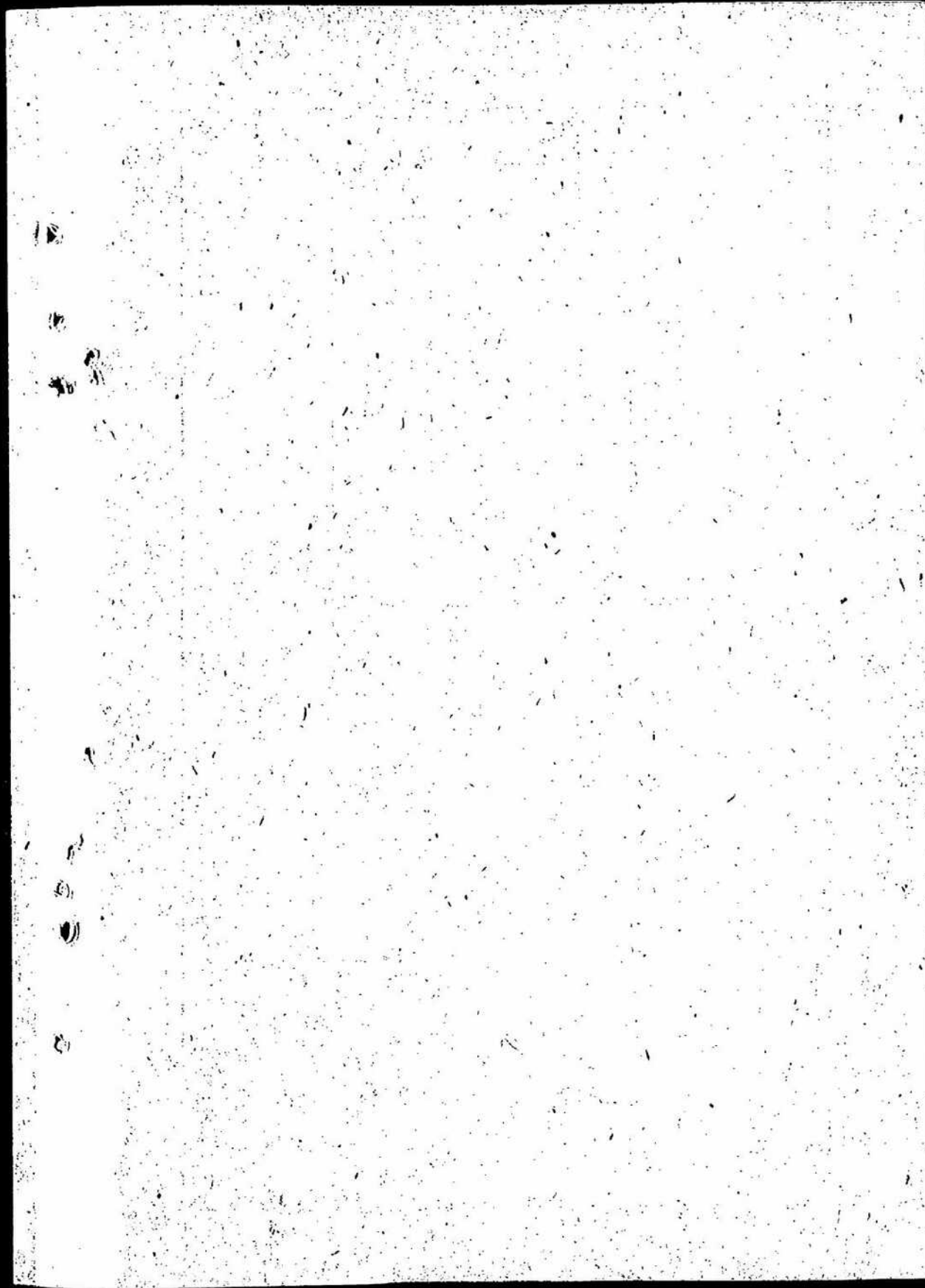

龍德鏞山

坑内園

鏞内園

東京市京橋區木挽町八丁目十九番地

帝國鑛業開發株式會社

電話銀座
(57)

代 表 八二三二番(10)
夜間兼用 八〇〇四九番

昭和 年 月 日

同山縣孫塔登錄第走武人第
同山縣和氣郡和氣町地白

龍德鎔山塔白平圖 (縮尺六百分之一)

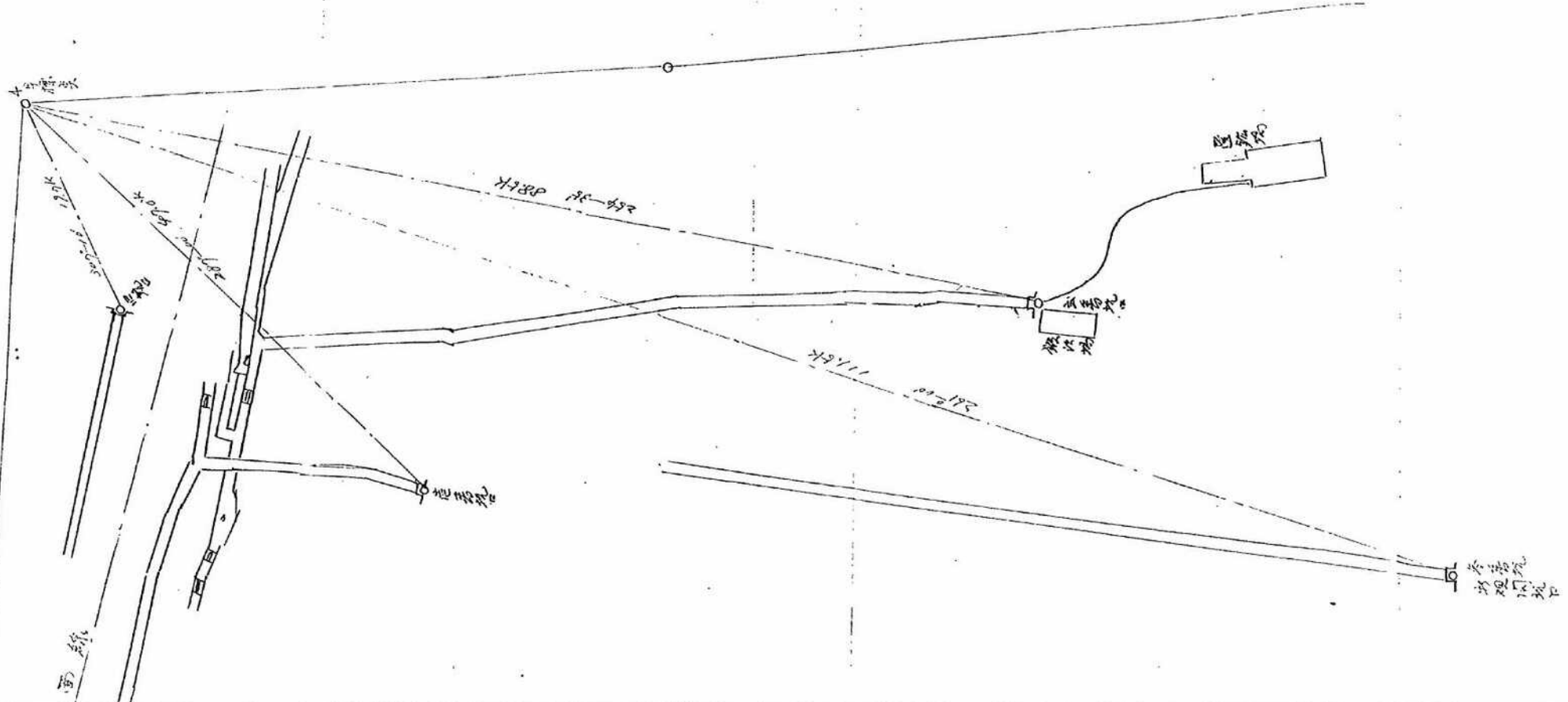

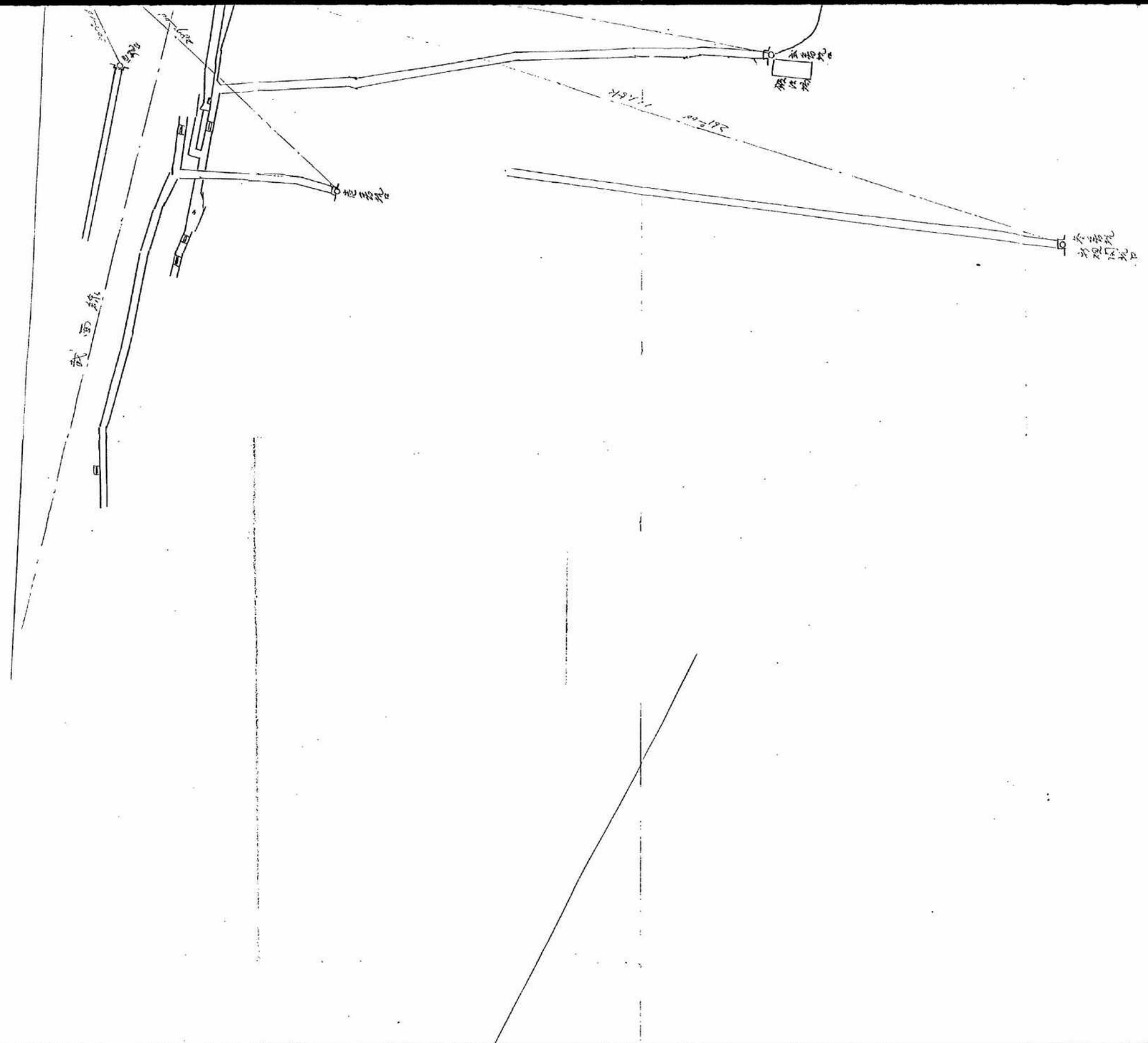

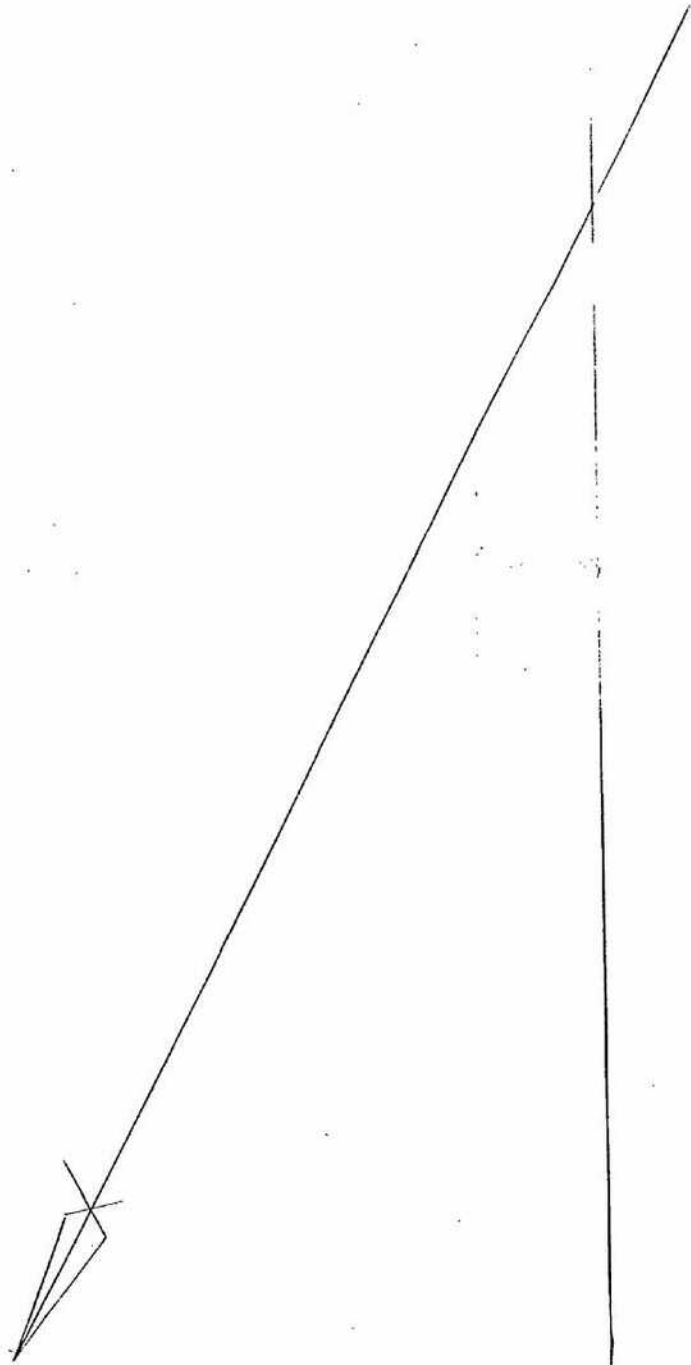

裏面白紙



1 : 30

封筒在中物

龍德鑛山面積貳萬叁百坪
市倉鑛山面積貳拾五萬九千坪 鑛區圖

金銀銅鉛鋅試掘鑛區圖 縮八十分之一

岡山縣和氣郡和氣町大字益東
全縣全郡日笠村大字木倉

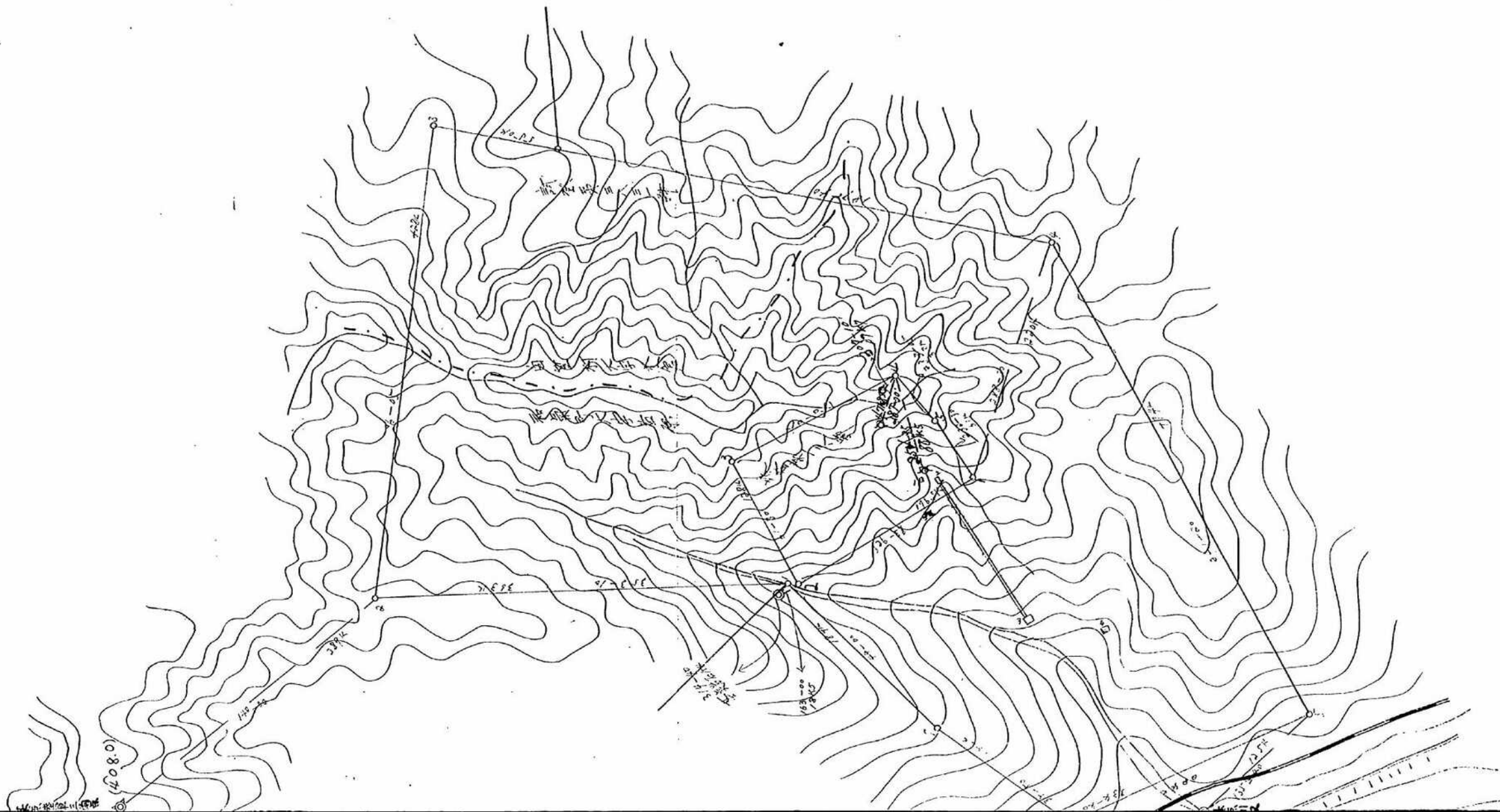



1 : 30

封筒在中物

坑内截面圖 (縮尺六百分之一)

岡山县探採権登録番号第八号

岡山县和气郡和气町足女

龍徳鑛山

大改市東區北沢町字自三

鑛業権者 龍徳鑛業株式会社

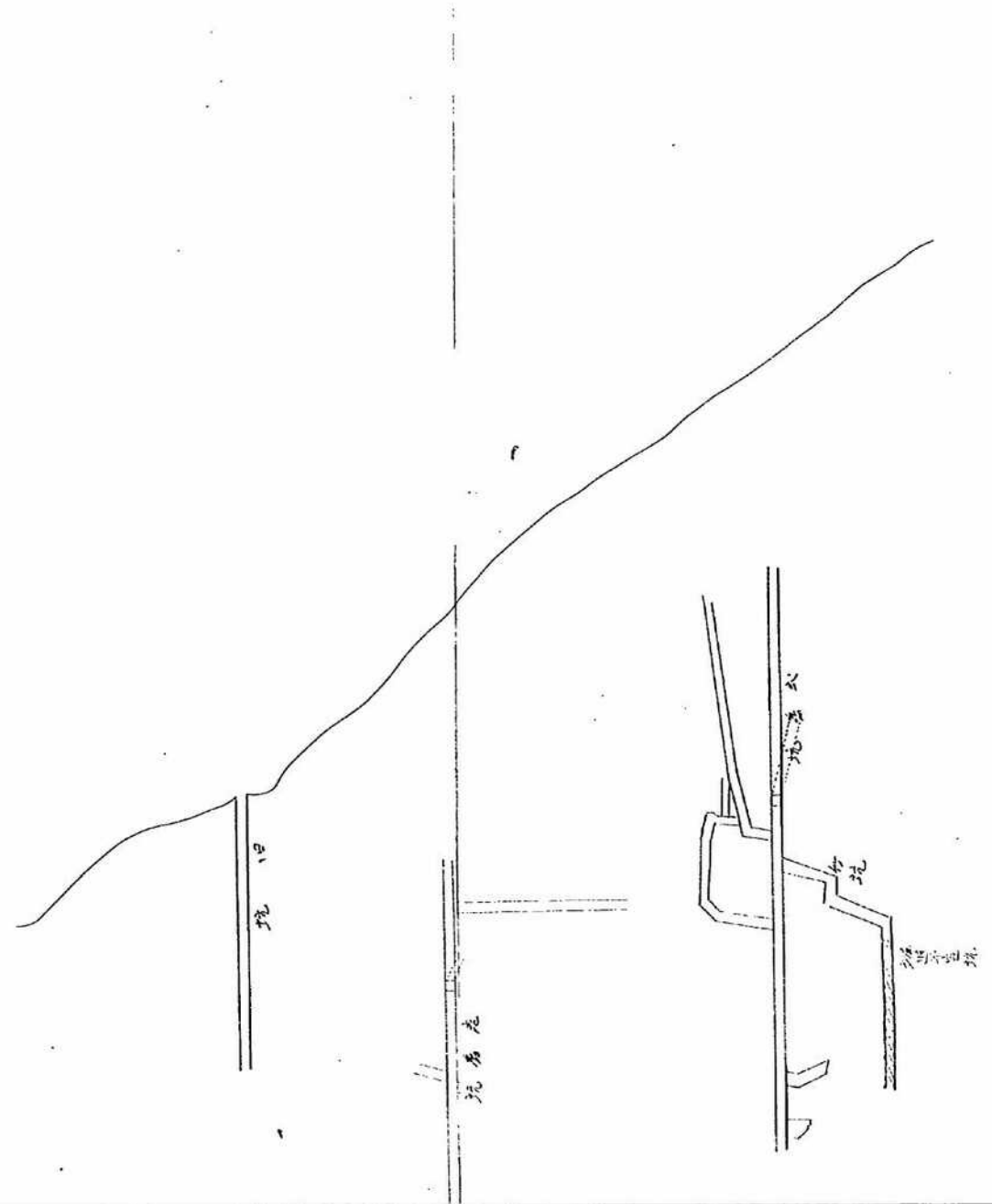

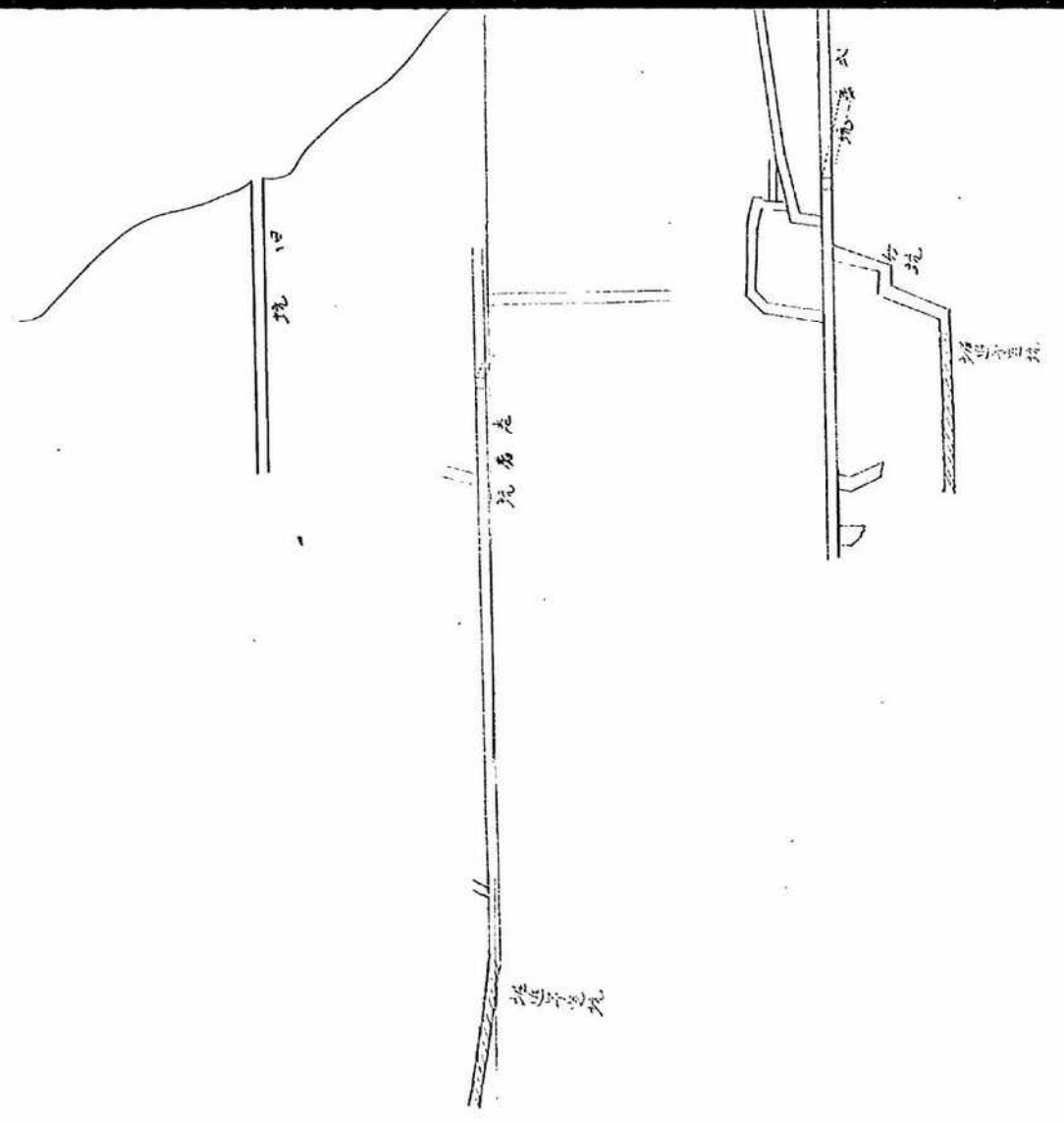

裏面白紙