

17 表

非常出兵ノ節工兵下士兵卒背囊共附属品等量目概計表

非常出兵ノ節工兵下士兵卒背囊共附属品等量目概計表 明治七年十月四日

品目	員数	量	非常出兵ノ節工兵下士兵卒背囊共附属品等量目概計表	
			兵卒	下士
背囊	1	500	390	110
全属具袋入	1	330	210	120
陣中袋	1	50	30	20
外 套	1	480	310	170
畧帽衣袴	1組	440	280	160
襦袢袴下	1組	240	150	90
面桶	1	300	190	110
短靴	1	220	140	80
靴 下	2	230	140	90
麻甲	2	180	110	70
預備 野砲	6	200	120	80
食料 輕節	1	350	210	140
彈 藥	20	420	250	170
束装具	1組	600	370	230
合計			390	110
品目 <td>員数</td> <td>量</td> <td colspan="2">背囊附属品中輸運ヲ以テ運輸スル物</td>	員数	量	背囊附属品中輸運ヲ以テ運輸スル物	
毛布	1	400	250	150
略衣袴	1組	400	250	150
襦袢袴下	1組	240	150	90
品目 <td>員数</td> <td>量</td> <td colspan="2">背囊附属品中不用付者除スル物</td>	員数	量	背囊附属品中不用付者除スル物	
品目 <td>員数</td> <td>量</td> <td colspan="2">品目</td>	員数	量	品目	
銚 刷	1	15	銚 刷	
石 刷	1	2	石 刷	
絨 刷	1	18	絨 刷	
塵 拂	1	28	塵 拂	
磨 板	1	4	磨 板	
合計		67	合計	
品目 <td>員数</td> <td>量</td> <td colspan="2">戦地ノ景況ニ因リ輸運スル物</td>	員数	量	戦地ノ景況ニ因リ輸運スル物	
略帽衣袴	1組	440	280	160
飯 菜	1	370	210	160
麻甲	2	180	110	70
合計			390	110

表面ノ示スル量目ノ平均概數ヲ示ス品物ニ因リ輕重ナルハレ
 戦地ノ景況ニ因リ預備食料及彈藥ノ増加スルコトアルハレ
 束装具ノ最重並ニ示ス最輕量ハ下士二百四十三人兵卒二百十四人ナリ
 衣面中木表ニ掲タルハレ戦地ノ景況ニ因リ表中ノ品物ノ輸運スル物ヲ以テ運輸スル物ヲ示ス然レ共ハ負擔スル下士兵卒九百三十八人兵卒或負九百五十九人ナリ

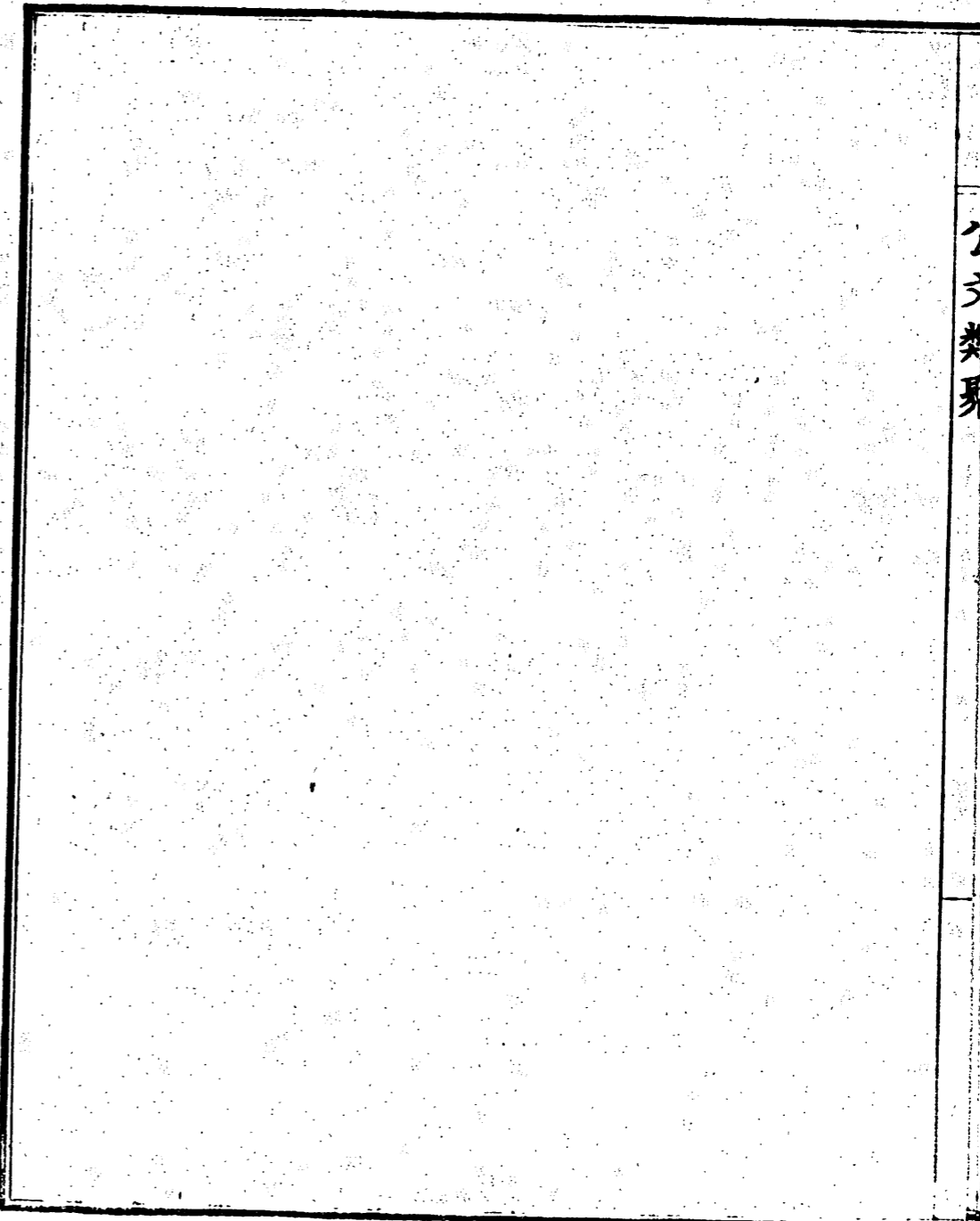

多手給ふ 多手給ふ 多手給ふ 多手給ふ 多手給ふ

校正田邊

熊本鎮臺ヨリ本省へ伺

布第三百七十七号各地方卓賊変動等有之兵備ヲ要
 候節ハ云々速隔ノ地方ニ在テ事急遽ニ出テ正例
 ヲ踐ノ猶豫無之節ニ限リ其近傍官所ノ司令官ニ移
 牒シ司令官具請ニ應シ臨機取計兼云々御布告相成
 候處當臺管下小倉博多ノ如キハ當今獨立分遣隊ノ
 儀ニ付如何相心得可然候哉此段相伺候也
 指令 八年一月四日

伺之報事急遽ニ出テ本臺へ移牒スハテ猶豫無之
 節ハ石布遣ニ基テ臨機ノ取計可致儀ト可心得候
 事泉規綱鑑

明治七年