

三箇院家抄 四止

内閣文庫
番號和 20942
冊數 4 ( 4 )
函號 寄 23 377

古文書  
二三函共四  
三七七號

三箇院家抄

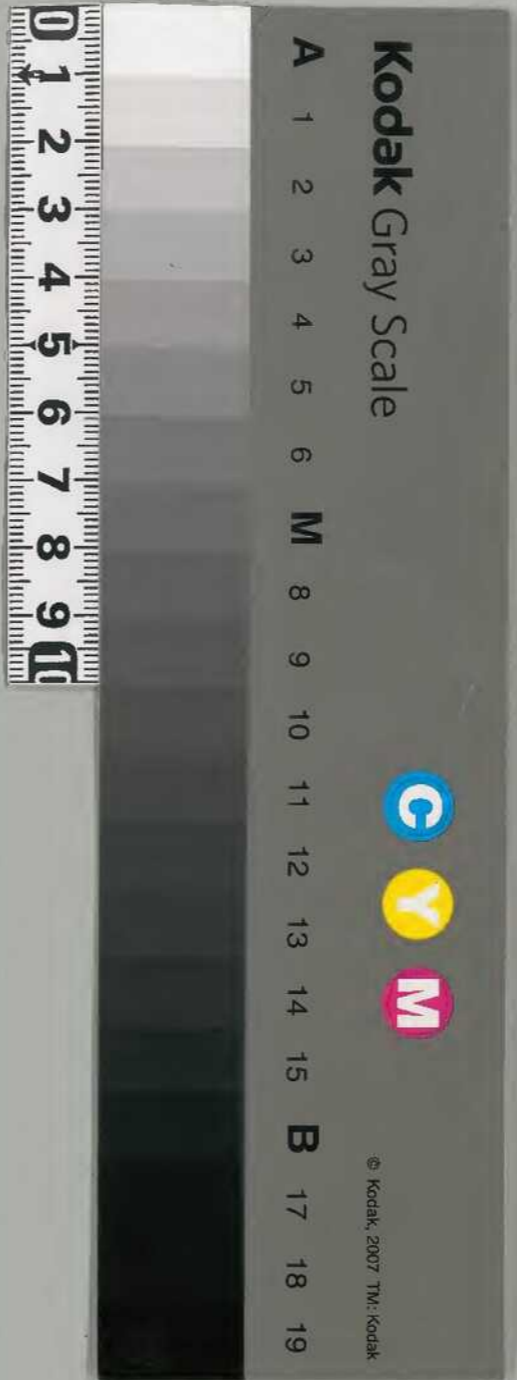



4  
2



二九七七

諸君請看

三國志卷之四

諸葛孔明

今... 諸葛孔明

大業院

諸葛孔明

諸葛孔明





寛正六年三月日



北山堂孫仰論林前二十日漢田記之

横田本庄田代并坪付未注文



大森院

北山堂領 後鳥羽院御寄込

横田本庄 三番本庄

横田新庄 三作三本庄

古木本庄 三田本庄

古木新庄 三番別所柏子田庄

Vertical text on the left edge of the page, possibly a page number or marginal note.



484  
海照田 三六等寸厚

玉手庄

上生辨田 三三等寸厚

三才庄 守之辨田庄 赤坂庄 條畑庄

注進 延慶三年 庚戌 横田本術庄惣田敷并坪付等事

合

粟一里四坪内六疔内 三及六執切研分

同 五坪内一丁大 内佃三及預前田加里外大佃三及定七及大統儀

同 之坪九疔三百八步

同 七坪内六疔三百卅下 加定仗田二及四及三算

同 八坪一所

同 六坪一所



五条一里一坪内八疔三百下

同 十二坪六反三百下内

同 十三坪八反三百廿四下

同 廿四坪一反

同 二坪四疔四十步 檢校所併言

同 三坪九反小内 七反小檢校所併言二反光明寺田

同 四坪一町内 三反半七下執行所併言

同 五坪一町 檢校所併言

同 六坪九反小

同 七坪九疔三百廿下 檢校所併言

同 八坪八反大 檢校所併言

同 九坪九反半内 九反小檢校所併言

同 十坪八反小廿二下内 四反半下敵の所併言一反八光明寺田

同 十一坪二反三十下 檢校所併言

同 十五坪二反三百廿七下内 二反佃

同 十七坪二反八十之步

同 十八坪二反九十三之步

同 廿坪三百廿下

46

式



同 廿一坪五反大廿五卜内 一及三言下檢取所計

同 廿二坪二反半卅卜

同 廿六坪三寸卜

同 廿七坪四反七寸七卜

同 廿八坪三反大廿

同 卅五坪四反

同 二里二坪二反二寸

六条一里二坪九反三寸 惣計所分

同 二坪一町 惣計所分

同 三坪一町

同 四坪九反大

同 五坪七反

同 七坪八反三百卅一步

同 八坪九反百二卜

同 九坪九反十九寸

同 十坪九反小内 須所佃三反

同 十一坪五反内 三反佃一及金亮寺田

同 十二坪一町

同 十三坪二反大廿八寸

同 十四坪三反大卅一



同 高坪一及大早二下

同 十七坪一及中四十八

同 十坪二及小卅

同 廿二坪二及中卅

同 廿三坪六及三百二下

同 廿五坪九及卅三下

七条一里十二坪六及百下

下道東浦二及延官田

惣惣令三十三町四町十九町内

三及 老朋寺宛

小 右蓮池田寺宛

一及 金光寺宛

一町 須賀田

二及 空使田

已上一町六及小

残田三十一町八及十九町

加延官田二及定但一及八新田  
出昇一及八之中代祖定使給

暮

二及 神光



三及 公文法

七及 可司法

乙上二所二及

秋田三十町六及十九町内

常木七及小五十五

常木三及小五十一

河成一及百十七下

海成三十

年不依三及三百四十

乙上二所五及百十号

秋田田二十九町大廿九号内

陸田 檢査所併分取地之

三町 執行併分取地之

乙上九町

秋田田二十町大廿九号 分集

合百二十石四斗零八分二及

該年定也及列之申定

一 併立用

一石 春日五分米

五石 同新登所



三石之中 未全言新油新

三石 同新壹信紙

之中 新金紙

六斗 新金紙

七十三石中

夜定所來百六石之中 粟八石又

右江巫知伸

延慶三年八月八日

貞和二年七月廿日 借諸國湯沼寺書寫

于時竟正三年二月廿五日 書寫

北山堂孫知伸 授前右信左衛

Handwritten signature or scribble on the left page.



此石北信七信傳田左配信文

北田壹信三十四信新田左配書事

谷

一横田本庄十口

寺島系

一口別一所

信成守末為守事

延建七年二月

一口松淵院

四葉里二坪三反三白歩

同大坪二反

葉葉里二坪反事

二口清原

持地

四葉里二反

同七二反

同八反

同六三反

Handwritten notes and bleed-through from the reverse side of the page.



一口西市院

四里六二及

日十六四及

一口卷院

五里二二及三百步

四五二及辛并

川廿五二及

一口卷院

四里四二及

五里二里二及

日八三及

五里二二及

二里二二及

日二二及

日五二及

一口中油二里二及

四里五二及大

五里二里二及

一口東院

日六三及

日廿三二及

一口延道府院

二里二里四四及大

日十一二及小

一口竹林院



五條一里廿八一反大井寺  
日七、一反

一里四、一反  
日八、一反百二里

一口少田三根根

五條一里廿八一反

一里七、一反

日九、一反  
日廿五、一反

日廿四、一反

一停三反

日廿七、一反

日廿五、一反

五條一里廿八一反

日廿三、一反  
日廿七、一反

日廿八、一反

日廿七、一反

日廿七、一反

日廿七、一反

日廿七、一反

日廿七、一反

日廿七、一反

日廿七、一反

日廿七、一反

一口 一丁七反

五條一里廿八一反大行森  
日廿六、一反

日廿三、一反

日廿六、一反

日、一反

日、一反



花...の...  
花...の...  
花...の...

花...の...  
花...の...  
花...の...

花...の...  
花...の...  
花...の...

花...の...  
花...の...  
花...の...

一七条庄二口 一別一所 夏余 五七石二斗

一口二石五斗

七条一里一三反 四斗 三斗 四斗

同、一反 四斗 三斗 四斗

同四、二反 四斗 三斗 四斗

同、一反 三斗 三斗 三斗

同四、二反 三斗 三斗 三斗

七条一里一、二反 四斗 三斗 四斗

同、一反 三斗 三斗 三斗

同四、二反 三斗 三斗 三斗

同、一反 三斗 三斗 三斗

同四、二反 三斗 三斗 三斗

同、一反 三斗 三斗 三斗

同四、二反 三斗 三斗 三斗

同、一反 三斗 三斗 三斗

一吉木本庄二口 一別七反 七斗 五石 五斗

一口 七斗 五石 五斗

一口 七斗 五石 五斗



高市郡西廿五条二里三二二反 宇栗戸

十市郡東廿五条四里高二反 横大田

同廿二、三反 彌田

一日定津野

高市郡西廿五条二里三三三反 栗戸

十市郡東廿五条二反 横大田

同廿二、三反 彌田

一日松河港 碓氷郡

高市郡西廿五条二里三三三反 宇栗戸

十市郡東廿五条二反 横大田

宇栗戸

同廿二、三反 彌田

一日見塔院 碓氷郡

高市郡西廿五条二里三三三反 横大田

同廿五 宇栗戸

一日末定津野

高市郡西廿五条二里三三三反 宇栗戸

同廿四、二反 彌田

同廿五、二反 彌田

一日定津野

高市郡西廿五条二里三三三反 宇栗戸

宇栗戸



同廿五、二反 喜田  
同廿三、二反 喜田

一 二反 喜田

一 二反 喜田 一 二反 喜田  
七斗 八斗 九斗  
五斗 七斗 八斗

一 二反 喜田

高市北本苗系二里卅、四反 橋田

同廿五、二反 喜田

一 二反 喜田

高市北末廿二条四里三二反 橋田

同廿五、二反 喜田

同十二、二反 喜田

同廿三、二反 喜田

高市北末廿二条四里三二反 橋田

同廿五、二反 喜田

同廿五、二反 喜田

高市北末廿二条四里三二反 橋田

同廿三、二反 喜田

同廿三、二反 喜田

一 二反 喜田

一 二反 喜田 一 二反 喜田  
七斗 八斗 九斗  
五斗 七斗 八斗



Handwritten vertical text on the right edge of the page.

左系四系二指上坪四及 日云系四指十二、四及 部

一、口、水、泉、多、子、指、琳、田、各、復、也

左系七系三指之伊及 日四指之、案、口、均

右

左系五系指于三及 日七系四指之、及

Handwritten vertical text, possibly a signature or date.

一、玉、于、在、三、三、一、口、引、二、二、及 日七系二指

一、口、系、在、院、塔、以、照、院、保、也

二、及、五、中、八、作、人、金、冠、念、一、及、四、中、系、清、木

一、及、四、中、系、七、一、及、四、中、系、右、系、大、色

一、及、四、中、系、四、四、一、及、三、中、系、后、公、三、在、系、送、大、級、系

一、及、三、中、系、四、四、一、及、三、中、系、下、野、系、也

一、及、二、中、系、藤、内、在、系、右

山口 福高院 塔塔内 山 月 塔 寺

二、及、五、中、八、法、在、系、大、色 一、及、四、中、系、席、松

二、及、四、中、系、様、三、一、及、三、中、系、左、系、大、色



新田氏

二反 三斗 石巻大也  
一反 二斗 五升 尾上 豊後

一反 三斗 五升 尾上 豊後

一反 四斗 五升 尾上 豊後

一反 四斗 五升 尾上 豊後

一反 二斗 五升 尾上 豊後

一反 二斗 五升 尾上 豊後

三反 三斗 十斗 北条

一反 五斗 一斗 一斗

一反 四斗 一斗 一斗

一反 四斗 一斗 一斗

二反 三斗 一斗 一斗

右記去... 慶長五年... 天下... 世... 代...

三和三年五月

三時長福二年... 北条...

兼...

本... 新田... 氏... 家... 系... 圖... 表...



宛正二年十二月廿八日  
伊豆庄 二十町二反大母貴之内

一町三反大幸下 知隆寺中興終

一町九反 下向然田

一町七反大 須所甲

一町三反大幸下 北山堂須所甲

一町三反大幸下 北山堂須所甲

一町三反大幸下 北山堂須所甲

一町三反大幸下 北山堂須所甲

一町三反大幸下 北山堂須所甲

一町三反大幸下 北山堂須所甲

一町三反大幸下 北山堂須所甲

一町三反大幸下 北山堂須所甲

一町三反大幸下 北山堂須所甲

一町三反大幸下 北山堂須所甲

一町三反大幸下 北山堂須所甲



Handwritten text on a vertical slip of paper at the top right.

Handwritten text on a vertical slip of paper at the top left.

元正二年三月廿七日  
伊豆庄 二十一町二反大册書之内

一町七反半 三斗六石  
北田壹反壹貫 親田壹拾廿俵加 宛未取

一町七反半 三斗六石  
北田壹反壹貫 字存拾廿俵加 小善竟 三善若

八反大 三斗六石  
北田壹反壹貫 善若 寺治

八反大 三斗六石  
北田壹反壹貫 善若 寺治

八反大 三斗六石  
北田壹反壹貫 善若 寺治

一町三反大幸女 三斗六石  
北田壹反壹貫 東常知院

一町三反大幸女 三斗六石  
北田壹反壹貫 東常知院

一町三反大幸女 三斗六石  
北田壹反壹貫 東常知院

一町三反大幸女 三斗六石  
北田壹反壹貫 東常知院

六反 三斗六石  
神田

六反 三斗六石  
井新

一町七反大 三斗六石  
須所甲



之町五及半

一應永十年地方官の御書

此田平二丁四反三升五勺 公市代に公上より給ふに  
三丁八勺の照り代り三丁八勺の庄三丁八勺の代り親領代り  
の代り三丁八勺の代り三丁八勺の代り 三丁八勺の代り  
三丁八勺の代り

三丁八勺の代り

三丁八勺の代り

三丁八勺の代り

三丁八勺の代り

三丁八勺の代り

三丁八勺の代り

三丁八勺の代り

三丁八勺の代り

三丁八勺の代り

三丁八勺の代り

三丁八勺の代り

三丁八勺の代り



七条庄 九町及二百四十

一町四反 斗次 北国法皇御身 湯原

宣康 坂長房

一町四反 斗次 北国法皇御身 湯原

宣成 坂次房

六反半 斗次 北国法皇御身 湯原

二反半 斗次 北国法皇御身 湯原

一町四反 斗次 北国法皇御身 湯原

北国法皇御身 湯原

北国法皇御身 湯原

北国法皇御身 湯原

北国法皇御身 湯原

北国法皇御身 湯原

北国法皇御身 湯原

北国法皇御身 湯原

北国法皇御身 湯原

北国法皇御身 湯原

北国法皇御身 湯原

北国法皇御身 湯原



七条庄 九町 茨二百四

一町四反 斗次 北

一町四反 斗次 北

六反 斗次 北

二反 斗次 北

一町 斗次 北

一町 斗次 北

一町 斗次 北

一町 斗次 北

一町 斗次 北

一町 斗次 北

一町 斗次 北

一町 斗次 北

一町 斗次 北

一町 斗次 北

一町 斗次 北

一町 斗次 北



横田<sup>若木</sup>本在二十町事十步

一町<sup>言六</sup> 二十石 檢新

三町<sup>言六</sup> 十八石 熟石

一町<sup>一石三斗</sup> 十三石 冷佃

一町<sup>言六</sup> 冷佃

三町<sup>言六</sup> 一石中 言佃

十町<sup>言六</sup> 言六 七石中言北田言十言

一町<sup>言六</sup> 九石中北田言

一町<sup>言六</sup> 言六 同言

三町<sup>言六</sup> 一石中言

七町<sup>言六</sup> 四石中言

三町<sup>言六</sup> 一石中言

小 田光池 金言

一町<sup>言六</sup> 神光

二町<sup>言六</sup> 十三石中言

冷佃

言佃

同言

神光



三及半十步

三

此京十二年十一月言武及領字自此田界卅二半九下之内

三可七及在下 四及不有

九及大佃

三及大 志野久

一及 全五考久

五下二五下 下自由不有

三下 各屋之入名

三及 定包田

八十三可七及卒九下不有及及不有

相教分十七下三及十の

四下及字 藤子

二下七及 田

二下七及小 佃下

二下七及 田

二下及 藤子傳記

藤子

二下及 藤小竹程集

漫行

二下及 藤子傳記

二下及 藤子傳記

二下及 藤子傳記

二下及 藤子傳記

二下及 藤子傳記

二下及 藤子傳記

二下及 藤子傳記

二下及 藤子傳記

二下及 藤子傳記

今十二之卒水取

Large handwritten text in cursive style, likely bleed-through from the reverse side of the page.



草木亭 五町大 宝正三年三月廿八日 易人 江守

七及 七町代 四石九斗 北田壹 相持記法下 兼取小 香

一及 粟 廿七斗 一及 粟 廿七斗 一及 粟 廿七斗

一及 粟 廿七斗 一及 粟 廿七斗 一及 粟 廿七斗

七及 七町代 四石九斗 北田壹 井持林大信 相持身跡 小 兼取

二及 粟 廿七斗 二及 粟 廿七斗 二及 粟 廿七斗

三及 粟 廿七斗 三及 粟 廿七斗 三及 粟 廿七斗

大町九斗 一斗 北田 四斗 二及 二及 二及 二及

七及 七町代 四石九斗 北田壹 五斗 定清 小 兼取

二及 粟 廿七斗 二及 粟 廿七斗 二及 粟 廿七斗

五及 粟 廿七斗

七及 七町代 四石九斗 北田壹 探持信 大信 小 信取 探持

一及 粟 廿七斗 一及 粟 廿七斗 一及 粟 廿七斗

一及 粟 廿七斗 一及 粟 廿七斗 一及 粟 廿七斗

*[Faint bleed-through text from the reverse side of the page]*



七及七中火 四石存 北田壹 大内言 律業多 豊小

一及四 廿五言 一及四 三言 一及四 廿七

一及四 卜言 一及四 言言 一及四 廿言言

一及四 廿五

七及七中火 四石存 北田壹 右井位 律業多 豊小

二及四 言言 三言 一及四 言言 一及四 言言

三及四 言言 廿言言

二及大

*[Faint handwritten notes]*

*[Faint handwritten notes]*

*[Faint handwritten notes]*



















Handwritten vertical text on the right edge of the page, possibly a title or reference.

三反 ホア井

二反 ナワカケ

一反 ツウクメ

一反 チウラウシ

一反 テウシクキ

一反 チヤウラウシ

一反 ナノモシ

一反 チカウシ

公一可九反半

一 津波田老等ノ地少人母好ニ行キ

一 反別ノ人夫 命定ニ以テ、中ニホ業ニ兵ノ改テ名ニ

休中未一及別ノ可礼ノ

一 己忌寺知行津波田内

三反 チカウシ 一及別 チカウシ 一及作 チカウシ 一及作 チカウシ



宋新庭 七西及小

七及 善具者律所 四石等北回壹雙反 宋

七及 善具者律所 七其 四石等北回壹字考 其定一

今石等三及山上四及 七及 善具者律所 四石等北回壹字考 初此作

七及 善具者律所 四石等北回壹字考 後四

二及 音備法

三新 同改法

Handwritten vertical text on the right side of the left page.

Handwritten vertical text in the middle of the left page.

Handwritten character at the bottom of the left page.

Large handwritten characters on the left page, including a prominent '七'.

Handwritten text at the bottom of the left page.

Handwritten text on the right edge of the right page.



此由... 卷...

王... 卷...

一町二反 石 卷...

一町二反 石 卷...

一町二反 石 卷...

一町二反 石 卷...

一町二反 石 卷...

一町二反 石 卷...

一町二反 石 卷...



北山書院三十日補考 各條二三三三三三三三三三

一口專誠修治下保秀修治下兼修治下 治秀修治

一口法覺修治下宣法修治 宣法修治

一口宗信修治下木秀修治下兼修治業

一口博修修治下兼修治業 兼修治業 兼修治業

一口其修修治下 儲水一修治 六四三

一口法修修治下 博修修治 治秀修治 治秀修治

治秀修治 治秀修治 治秀修治

一口法修修治下 宣法修治 宣法修治 宣法修治

一口法修修治下 宣法修治 宣法修治 宣法修治

宣法修治

一口法修修治下 宣法修治 宣法修治 宣法修治

一口宣法修治下 宣法修治 宣法修治 宣法修治

宣法修治

一口宣法修治下 宣法修治 宣法修治 宣法修治

宣法修治

一口守修修治下 宣法修治 宣法修治 宣法修治



一口博善德華下位保爾下位實云文符華一宗代

二清田

一口善因漢下位實云集未滿吉之信一注石

一口博德律下位實云法下位實云昌懷實云

一口法本漢下位實云法下位實云法列女

一口光本德法下位實云法下位實云琳奇實云

一口泰德漢下位實云法下位實云法下位實云法下位實云

一口法善漢下位實云法下位實云法下位實云法下位實云

一口博善德華 裝漢法下

一口博善德華 法下位實云

一口善乃漢下位實云法下位實云

一口泰德漢下位實云法下位實云

一口博善德華下位實云法下位實云法下位實云

三書本正

一口博善德華下位實云法下位實云法下位實云

一口善乃漢下位實云法下位實云法下位實云法下位實云

Handwritten notes or bleed-through on the right edge of the page.



一 口貞兼信下信事得業下其此法所四三三〇

一 口佛元從後始下東武從信後始三〇十六東武指信下

二 口末新元 二 口三十八日

一 口

一 口

一 口

二 口五平庄 二 口三十一日

一 口琳身法下信事法所始下其此法所下其此法所始

一 口琳身法下三三三〇信事法所

一 口弘清法下高安法所始下其此法所始

二 口玲轉象上生海田古平年

是海田下之區ノ末田北田田之友ノ信所別  
其此法所始

一 口東常法下

一 口西常法下光應大一 口信大三三三〇

二 口須保三老名二三及六平下

一 口寺法祥身始

一 口良平良法

二 口寺法祥身始

Ms. A-11

210715021



一、二、三、四、五、六、七、八、九、十、十一、十二

二、九、極、保、三、九

一、二、三、四、五、六、七、八、九、十、十一、十二

一、二、三、四、五、六、七、八、九、十、十一、十二

一、二、三、四、五、六、七、八、九、十、十一、十二

一、二、三、四、五、六、七、八、九、十、十一、十二

一、二、三、四、五、六、七、八、九、十、十一、十二

一、二、三、四、五、六、七、八、九、十、十一、十二

一、二、三、四、五、六、七、八、九、十、十一、十二

日廿二、三、四、五、六、七、八、九、十、十一、十二

一、二、三、四、五、六、七、八、九、十、十一、十二

一、二、三、四、五、六、七、八、九、十、十一、十二

一、二、三、四、五、六、七、八、九、十、十一、十二

一、二、三、四、五、六、七、八、九、十、十一、十二

一、二、三、四、五、六、七、八、九、十、十一、十二



草木新志 雪割前 草木新志 七及七中决定官言中月八日迄之

一及百姓初卷一及多卷一及卷之二及卷之三及卷之四及卷之五  
冲田 卷之二 及之世言亦知り同九月迄

草木新志 吉別 吉別 若照抄り七及七中同十月迄  
石原及三及九迄迄作 山之四及五迄迄中成日改言言多卷之卷  
七及七中同十月迄

草木新志 表記 表記 七及七中同十月迄  
二十井田三及九迄迄作 二及四迄迄内卷之二及四迄迄  
草木新志 卷之二 卷之二 及卷之三及卷之四及卷之五  
及七中代左迄迄

草木新志 卷之三 卷之三 及卷之四及卷之五  
及七中代左迄迄

草木新志 卷之四 卷之四 及卷之五  
及七中代左迄迄

草木新志 卷之五 卷之五 及卷之六  
及七中代左迄迄

草木新志 卷之六 卷之六 及卷之七  
及七中代左迄迄

草木新志 卷之七 卷之七 及卷之八  
及七中代左迄迄

草木新志 卷之八 卷之八 及卷之九  
及七中代左迄迄

草木新志 卷之九 卷之九 及卷之十  
及七中代左迄迄

草木新志 卷之十 卷之十 及卷之十一  
及七中代左迄迄

草木新志 卷之十一 卷之十一 及卷之十二  
及七中代左迄迄

草木新志 卷之十二 卷之十二 及卷之十三  
及七中代左迄迄

草木新志 卷之十三 卷之十三 及卷之十四  
及七中代左迄迄

草木新志 卷之十四 卷之十四 及卷之十五  
及七中代左迄迄



北回を廻りて

一 直に片人紙信忠致 泰時可被改撰

聖の事をお先と仁者二今日可被業臨

一 お日今決意店員、亦て致し思ふ

店員等一をこ押

一 差別を在と辨り致書付致下

右書致意思の近日有名無差の致用可

致可致事、有下致作、何能心致辨

明治二年十月一日

山崎文彦

山崎文彦

山崎文彦



4501. 2. 1. 2. 3. 4. 5. 6. 7. 8. 9. 10. 11. 12. 13. 14. 15. 16. 17. 18. 19. 20. 21. 22. 23. 24. 25. 26. 27. 28. 29. 30. 31. 32. 33. 34. 35. 36. 37. 38. 39. 40. 41. 42. 43. 44. 45. 46. 47. 48. 49. 50. 51. 52. 53. 54. 55. 56. 57. 58. 59. 60. 61. 62. 63. 64. 65. 66. 67. 68. 69. 70. 71. 72. 73. 74. 75. 76. 77. 78. 79. 80. 81. 82. 83. 84. 85. 86. 87. 88. 89. 90. 91. 92. 93. 94. 95. 96. 97. 98. 99. 100. 101. 102. 103. 104. 105. 106. 107. 108. 109. 110. 111. 112. 113. 114. 115. 116. 117. 118. 119. 120. 121. 122. 123. 124. 125. 126. 127. 128. 129. 130. 131. 132. 133. 134. 135. 136. 137. 138. 139. 140. 141. 142. 143. 144. 145. 146. 147. 148. 149. 150. 151. 152. 153. 154. 155. 156. 157. 158. 159. 160. 161. 162. 163. 164. 165. 166. 167. 168. 169. 170. 171. 172. 173. 174. 175. 176. 177. 178. 179. 180. 181. 182. 183. 184. 185. 186. 187. 188. 189. 190. 191. 192. 193. 194. 195. 196. 197. 198. 199. 200. 201. 202. 203. 204. 205. 206. 207. 208. 209. 210. 211. 212. 213. 214. 215. 216. 217. 218. 219. 220. 221. 222. 223. 224. 225. 226. 227. 228. 229. 230. 231. 232. 233. 234. 235. 236. 237. 238. 239. 240. 241. 242. 243. 244. 245. 246. 247. 248. 249. 250. 251. 252. 253. 254. 255. 256. 257. 258. 259. 260. 261. 262. 263. 264. 265. 266. 267. 268. 269. 270. 271. 272. 273. 274. 275. 276. 277. 278. 279. 280. 281. 282. 283. 284. 285. 286. 287. 288. 289. 290. 291. 292. 293. 294. 295. 296. 297. 298. 299. 300. 301. 302. 303. 304. 305. 306. 307. 308. 309. 310. 311. 312. 313. 314. 315. 316. 317. 318. 319. 320. 321. 322. 323. 324. 325. 326. 327. 328. 329. 330. 331. 332. 333. 334. 335. 336. 337. 338. 339. 340. 341. 342. 343. 344. 345. 346. 347. 348. 349. 350. 351. 352. 353. 354. 355. 356. 357. 358. 359. 360. 361. 362. 363. 364. 365. 366. 367. 368. 369. 370. 371. 372. 373. 374. 375. 376. 377. 378. 379. 380. 381. 382. 383. 384. 385. 386. 387. 388. 389. 390. 391. 392. 393. 394. 395. 396. 397. 398. 399. 400. 401. 402. 403. 404. 405. 406. 407. 408. 409. 410. 411. 412. 413. 414. 415. 416. 417. 418. 419. 420. 421. 422. 423. 424. 425. 426. 427. 428. 429. 430. 431. 432. 433. 434. 435. 436. 437. 438. 439. 440. 441. 442. 443. 444. 445. 446. 447. 448. 449. 450. 451. 452. 453. 454. 455. 456. 457. 458. 459. 460. 461. 462. 463. 464. 465. 466. 467. 468. 469. 470. 471. 472. 473. 474. 475. 476. 477. 478. 479. 480. 481. 482. 483. 484. 485. 486. 487. 488. 489. 490. 491. 492. 493. 494. 495. 496. 497. 498. 499. 500. 501. 502. 503. 504. 505. 506. 507. 508. 509. 510. 511. 512. 513. 514. 515. 516. 517. 518. 519. 520. 521. 522. 523. 524. 525. 526. 527. 528. 529. 530. 531. 532. 533. 534. 535. 536. 537. 538. 539. 540. 541. 542. 543. 544. 545. 546. 547. 548. 549. 550. 551. 552. 553. 554. 555. 556. 557. 558. 559. 560. 561. 562. 563. 564. 565. 566. 567. 568. 569. 570. 571. 572. 573. 574. 575. 576. 577. 578. 579. 580. 581. 582. 583. 584. 585. 586. 587. 588. 589. 590. 591. 592. 593. 594. 595. 596. 597. 598. 599. 600. 601. 602. 603. 604. 605. 606. 607. 608. 609. 610. 611. 612. 613. 614. 615. 616. 617. 618. 619. 620. 621. 622. 623. 624. 625. 626. 627. 628. 629. 630. 631. 632. 633. 634. 635. 636. 637. 638. 639. 640. 641. 642. 643. 644. 645. 646. 647. 648. 649. 650. 651. 652. 653. 654. 655. 656. 657. 658. 659. 660. 661. 662. 663. 664. 665. 666. 667. 668. 669. 670. 671. 672. 673. 674. 675. 676. 677. 678. 679. 680. 681. 682. 683. 684. 685. 686. 687. 688. 689. 690. 691. 692. 693. 694. 695. 696. 697. 698. 699. 700. 701. 702. 703. 704. 705. 706. 707. 708. 709. 710. 711. 712. 713. 714. 715. 716. 717. 718. 719. 720. 721. 722. 723. 724. 725. 726. 727. 728. 729. 730. 731. 732. 733. 734. 735. 736. 737. 738. 739. 740. 741. 742. 743. 744. 745. 746. 747. 748. 749. 750. 751. 752. 753. 754. 755. 756. 757. 758. 759. 760. 761. 762. 763. 764. 765. 766. 767. 768. 769. 770. 771. 772. 773. 774. 775. 776. 777. 778. 779. 780. 781. 782. 783. 784. 785. 786. 787. 788. 789. 790. 791. 792. 793. 794. 795. 796. 797. 798. 799. 800. 801. 802. 803. 804. 805. 806. 807. 808. 809. 810. 811. 812. 813. 814. 815. 816. 817. 818. 819. 820. 821. 822. 823. 824. 825. 826. 827. 828. 829. 830. 831. 832. 833. 834. 835. 836. 837. 838. 839. 840. 841. 842. 843. 844. 845. 846. 847. 848. 849. 850. 851. 852. 853. 854. 855. 856. 857. 858. 859. 860. 861. 862. 863. 864. 865. 866. 867. 868. 869. 870. 871. 872. 873. 874. 875. 876. 877. 878. 879. 880. 881. 882. 883. 884. 885. 886. 887. 888. 889. 890. 891. 892. 893. 894. 895. 896. 897. 898. 899. 900. 901. 902. 903. 904. 905. 906. 907. 908. 909. 910. 911. 912. 913. 914. 915. 916. 917. 918. 919. 920. 921. 922. 923. 924. 925. 926. 927. 928. 929. 930. 931. 932. 933. 934. 935. 936. 937. 938. 939. 940. 941. 942. 943. 944. 945. 946. 947. 948. 949. 950. 951. 952. 953. 954. 955. 956. 957. 958. 959. 960. 961. 962. 963. 964. 965. 966. 967. 968. 969. 970. 971. 972. 973. 974. 975. 976. 977. 978. 979. 980. 981. 982. 983. 984. 985. 986. 987. 988. 989. 990. 991. 992. 993. 994. 995. 996. 997. 998. 999. 1000.



高麗史料 卷之六 日

|        |        |        |        |        |        |        |        |        |       |        |        |        |        |        |        |        |
|--------|--------|--------|--------|--------|--------|--------|--------|--------|-------|--------|--------|--------|--------|--------|--------|--------|
| 高麗四州   | 高麗五州   | 高麗六州   | 高麗七州   | 高麗八州   | 高麗九州   | 高麗十州   | 高麗十一州  | 高麗十二州  | 高麗十三州 | 高麗十四州  | 高麗十五州  | 高麗十六州  | 高麗十七州  | 高麗十八州  | 高麗十九州  | 高麗二十州  |
| 高麗二十一州 | 高麗二十二州 | 高麗二十三州 | 高麗二十四州 | 高麗二十五州 | 高麗二十六州 | 高麗二十七州 | 高麗二十八州 | 高麗二十九州 | 高麗三十州 | 高麗三十一州 | 高麗三十二州 | 高麗三十三州 | 高麗三十四州 | 高麗三十五州 | 高麗三十六州 | 高麗三十七州 |

高麗三十八州



Handwritten text in Kuzushiji style, consisting of approximately 12 lines of characters. The characters are densely packed and written in a cursive, flowing manner. The text appears to be a transcription of a document, possibly related to the title on the left.

掃部小司代右衛門文



Handwritten text in cursive script, likely a signature or name.

Handwritten text in cursive script, possibly a date or address.

Handwritten text in cursive script, possibly a name or title.

Handwritten text in cursive script, possibly a name or title.

Handwritten text in cursive script, possibly a name or title.

Handwritten text in cursive script, possibly a name or title.

Handwritten text in cursive script, possibly a name or title.







東御塔供田補記

Handwritten text in cursive script, likely a list or record of land donations.

Handwritten text in cursive script, continuing the list or record.

未御塔外補記

Handwritten text in cursive script, likely a list or record of land donations.

未御塔

Handwritten text in cursive script, likely a list or record of land donations.

Handwritten text in cursive script, likely a list or record of land donations.

Handwritten text in cursive script, likely a list or record of land donations.

Handwritten text in cursive script, likely a list or record of land donations.

Handwritten text in cursive script, likely a list or record of land donations.



一 海軍部

025-01109

1914年11月

1914年11月

1914年11月

1914年11月

1914年11月

1914年11月

1914年11月



春日東御塔供田里博給木長日須祈禱借書

一番白一日誦師雅談論卷同者大般若三卷

權少僧都覺藝

畠田庄城下郡東十六条三里廿九坪五反末

坂手庄城下郡東十七条四里廿九坪五反末

大法師并京

味回庄市郡東十九条一里廿八坪五反末

坂手庄城下郡東十七条二里廿一坪五反北

Handwritten notes in cursive script, including the name 'Mitsunobu' (三好) and other illegible characters.



二番 白十日  
至廿日

權大僧都定玄

味間庄城下郡東七条二里八坪五反 西

坂手庄城下郡東七条二里九坪五反 北

權少僧都公縁

興田庄城下郡東七条三里九坪五反 西

坂手庄城下郡東七条二里九坪五反 南

三番 白七日  
至廿日

權少僧都公縁

味間庄十市郡東七条二里五坪五反 西

坂手庄城下郡東七条二里九坪五反 北

範信

味間庄十市郡東七条二里十五坪五反 西

坂手庄城下郡東七条二里九坪五反 南

四番 白十日  
至十二日



法華權大僧都信家

味田庄十布和東十九條二里五坪<sup>東</sup>

坂手庄以下和東十七條一里十坪<sup>布</sup>

大法 師經田

新 庄以下和東十五條二里五坪<sup>北</sup>

坂手庄以下和東十七條一里七坪<sup>東</sup>

五番 白三目  
至十五目

權大僧都親縁

味田庄十布和東十九條二里五坪<sup>東</sup>

坂手庄以下和東十七條一里十坪<sup>布</sup>

大法 師經田

味田庄十布和東十九條二里十坪<sup>布</sup>

坂手庄以下和東十七條一里十坪<sup>北</sup>



之書 月十日  
至十八日

探大漢地運

味田居地北東十條二里八條五及 東

味田居地北東七條二里五條五及 北

大法師昌俊

糸田居地北東七條三里一條五及

味田居地北東七條二里五條五及 西

七書 月十日  
至十八日

大法師良謀

味田居地北東七條二里五條五及 東

味田居地北東七條二里五條五及 北

長成

味田居地北東七條二里五條五及 北

味田居地北東七條二里五條五及 北

味田居地北東七條二里五條五及 北

味田居地北東七條二里五條五及 北



八者 自舟云  
至其

梯大像者曰玄

<sup>八</sup> 吐回庄十者九者九者二里土博五及 西

<sup>九</sup> 似平庄地者九者七者二里四博五及 北

大法竹葉

<sup>春</sup> 晴回庄地者九者七者二里七博五及 西

<sup>山</sup> 似平庄地者九者七者二里七博五及 西

大法竹葉

九者 自舟云  
至其

大法竹葉

<sup>川</sup> 晴回庄地者九者七者二里七博五及 西

<sup>七</sup> 似平庄地者九者七者二里七博五及 北

訖曉

<sup>十</sup> 晴回庄地者九者七者二里七博五及 西

<sup>九</sup> 似平庄地者九者七者二里七博五及 北

大法竹葉



十卷 冊目

様少儀部散信

八 同奉寺末七卷二里上坪之及 東

七 同奉寺末七卷二里上坪之及 西

様律師巻四

田 同奉寺末七卷二里上坪之及 西

東 同奉寺末七卷二里上坪之及 東

新 合二十町

第廿二卷

東金堂長頃 西金堂隆證 隆及信大

同奉寺末七卷二里上坪之及 合五及之

燈油伴聖田

奉樂寺十卷北西七卷二里八坪一町 字中町

同奉里 十七坪 一町 字高子

同奉里 五坪 一及 字北藤王

同奉里 三坪 一及 字南藤生

北之來遠迄



柳下西二十五里十五坪一所 地之方四言

今三町二反 昭別一町 代官所 兼代納之 但追金所許

農中 街外 及 每月 三斗 油 一 升

一 年 日 八 仙 借 養 法 并 翁 利 進 一 年 事

一 書 自 日

年 勝 榮 取 序 三 輪 故 慶 國 上 人 時 代

味 田 庄 十 一 石 九 束 十 九 束 一 里 九 坪 一 所

二 書 自 日

有 田 藏 本 序 河 切 梨 井 山

味 田 庄 十 一 石 九 束 十 九 束 一 里 十 坪 一 所

三 書 自 日

田 庄 熱 文 者 什 田 永 源 者 行 田 慶 貞 者 三 信 書 山

味 田 庄 十 一 石 九 束 十 九 束 二 里 十 坪 一 所

三 三 所

翁 利 預 二 口

隆 詮 隆 文 者 中 詮 茂 高 者

依 所 書 不 足 初 加 第 上 三 及 之 由 兼 代 隆 詮 中 之 傳 付 未  
進 可 念 記 進



於油印卷田

高上立之 筆里押付 十送可念送送

般家金頭二口

東金壹信信

或能之大

西金壹京元

陸家之大

下所司

二口 核事高抄仁

實迹

主典

定

或來 寄來 寄來 寄來 寄來

得社院平推原社

他街藏原

西金壹

行集之大

西金壹

得塔宿新舊上立之 筆里押付 十送可念送送

右送之狀如件

貞應三年五月七日 抄原 氣痛

*[Faint, mostly illegible handwritten text, likely bleed-through from the reverse side of the page.]*



東御塔供補任改券  
正印二分  
為の受

一口 善因法下布指三指下 存其後下蓮花 定身經茶海鏡大佛經 大印持者若親

大印持者若親

一口 善因法下布指三指下 宗秀信施布指三指下 艾定三前 若和前 檢若



一口 中約集 重更得著 北面後乙 流來信花下 博者清行

生齋

Shōjō no shōji no shōji no shōji

Shōjō no shōji no shōji no shōji

Shōjō no shōji no shōji no shōji

Shōjō no shōji no shōji no shōji

一口 未約集 室更得著 北面後乙 流來信花下 博者清行

五及田澤幸 盛之 四十五年秋 室更得著

二及田澤幸 盛之 四十五年秋 室更得著

五及 字并 朱 盛之 四十五年秋 室更得著

一及 朱 盛之

一及 朱 盛之

一及 朱 盛之 十一年下 室更得著



七月休新及別十文

此亦書指及別百文

年玄持大合五合也

此亦書指

此亦書指

此亦書指



一口重下又記一箱以下下平三也細記刑法後集平三也細記下未記亦大信也

一口大考便信也信後集下東後集後集後集之兩下之下東後集後集

東後集後集  
東後集後集



一口訓禁五所抽部沙比リ迄懐老律集急心迄下実物埋迄後律集三編三二下下修行迄但老律所定名迄訓莫律所幼短迄

一口清老律集実物埋迄下大物埋迄定法三册急心迄下千手迄実大律所

八八



一口抄其信在只叙以信身得某海... 宣元之三呼 中平法行

Handwritten cursive script, likely a signature or name.

Handwritten cursive script, possibly a date or specific reference.

統

Handwritten cursive script, possibly a name or title.

一曰大油... 宣元之三呼 中平法行

Handwritten cursive script, possibly a name or title.

Handwritten cursive script, possibly a name or title.

Handwritten cursive script, possibly a name or title.



丁口法重信信之重三ノ中道ノ法不其非 祐秀院

Yama-no-hara

Koto no Yama

Koto no Yama

Koto no Yama

一口緑秀信院下 其運經景

未修院 申子之元 父之弟 川原之元 宗孫信院

Koto no Yama

Koto no Yama

Koto no Yama

Koto no Yama

Koto no Yama

Koto no Yama

Koto no Yama







一 漢書卷之九十四 地理志 西域傳 漢書卷之九十四 地理志 西域傳

漢書卷之九十四 地理志 西域傳 漢書卷之九十四 地理志 西域傳

漢書卷之九十四 地理志 西域傳 漢書卷之九十四 地理志 西域傳

一 漢書卷之九十四 地理志 西域傳 漢書卷之九十四 地理志 西域傳

漢書卷之九十四 地理志 西域傳 漢書卷之九十四 地理志 西域傳







井印今似不流  
一日 操身信標

精進  
法行  
業

西條 文政

Washimori

Washimori

Washimori

Washimori

Washimori

一日 善流信標  
老心市人  
立善流  
立善流

Washimori

Washimori

Washimori

一一一



第廿二口 新設 以竹一丈

一口 寺源大 上杉後 頼清大 豊源寺

一口 空 宝徳院 大 信濃 寺 春四

三 永 元 二 七 者 豊 田 是 内 越 前 郡 末 出 家 三 皇 七 律 一 可  
高 上 那 三 友

三 口 一 口 一 口

塔 油 伊 布 田 之 内 十 名 那 上 二 可 二 友 及 友 秀 末 二 名 二 中 一 者

弟 九 弟 初 范 侍 北 而 明 者 香 又 明 者 信 如 宝 空 同 一 也  
勿 牙 月 末 出 者 市 册 百 如 之 信 信 之 故 出 一 手 公 華 山 是 也

Handwritten notes in cursive script, including the characters '空' and '大'.











天野氏

天野氏公言... 天野氏の御遺言

二及四及印  
天野氏御遺言 二二及四及印

伏信 公印三

一可七及十  
伏信 公印三

一可七及十  
伏信 公印三

一可七及十  
伏信 公印三

一可七及十  
伏信 公印三

一可七及十  
伏信 公印三

一可七及十  
伏信 公印三

一可七及十  
伏信 公印三

一可七及十  
伏信 公印三

一可七及十  
伏信 公印三

一可七及十  
伏信 公印三

一可七及十  
伏信 公印三

一可七及十  
伏信 公印三

一可七及十  
伏信 公印三

一可七及十  
伏信 公印三

一可七及十  
伏信 公印三

一可七及十  
伏信 公印三

一可七及十  
伏信 公印三

一可七及十  
伏信 公印三

一可七及十  
伏信 公印三











長居六藝名經 行部十卷  
書法一 其是經集一 字彙信行

一切經集 行部十卷 儀三卷

書法一 其是經集一 字彙信行  
書法一 其是經集一 字彙信行  
書法一 其是經集一 字彙信行

書法一 其是經集一 字彙信行  
書法一 其是經集一 字彙信行  
書法一 其是經集一 字彙信行

書法一 其是經集一 字彙信行  
書法一 其是經集一 字彙信行  
書法一 其是經集一 字彙信行

書法一 其是經集一 字彙信行  
書法一 其是經集一 字彙信行  
書法一 其是經集一 字彙信行

書法一 其是經集一 字彙信行  
書法一 其是經集一 字彙信行  
書法一 其是經集一 字彙信行

書法一 其是經集一 字彙信行

書法一 其是經集一 字彙信行  
書法一 其是經集一 字彙信行  
書法一 其是經集一 字彙信行

書法一 其是經集一 字彙信行

書法一 其是經集一 字彙信行

書法一 其是經集一 字彙信行

書法一 其是經集一 字彙信行  
書法一 其是經集一 字彙信行  
書法一 其是經集一 字彙信行

書法一 其是經集一 字彙信行



Vertical handwritten text on the right edge of the document, possibly a title or a long note.

口内山今同... 此... 之... 不... 也



應平七年... 月... 日

一... 未... 候... 一... 候...

一... 未... 候... 一... 候...

一... 未... 候... 一... 候...

Large vertical handwritten characters in the center, possibly '大正' (Taisho).



紙數十三枚

Vertical handwritten text on the left edge of the document.



不思寧題自山今度

舞法眼既分所存仍

中玄深即運之起非亦

望今出中同款中

即運之起非亦

殊長谷寺河口莊

在內未定之由承乃

年



5

文

松尾忠尚 御殿 香土 子

松尾忠尚 御殿 香土

松尾忠尚 御殿 香土

松尾忠尚 御殿 香土

松尾忠尚 御殿 香土

松尾忠尚



松尾忠尚 御殿 香土 子



松尾忠尚 御殿 香土



運 大坂一里

運 大坂一里

運 大坂一里

大坂一里

運 大坂一里

運 大坂一里

大坂一里

運 大坂一里

大坂一里

命

運 大坂一里

大坂一里

運 大坂一里

運 大坂一里

運 大坂一里

運 大坂一里



正 長城川倫表

正 大德川收利地

正 十條川收利地

正 十條川收利地  
收言

正 十條川收利地  
收言

正 十條川收利地  
收言

正 十條川收利地  
收言

正 十條川收利地  
收言

正 十條川收利地  
收言

正 十條川收利地  
收言

正 十條川收利地

正 十條川收利地

正 十條川收利地

正 十條川收利地

正 十條川收利地

正 十條川收利地

正 十條川收利地

正 十條川收利地

正 十條川收利地

正

正



江戶府  
江戶府  
江戶府  
江戶府

江戶府  
江戶府  
江戶府  
江戶府

江戶府  
江戶府  
江戶府  
江戶府

江戶府  
江戶府  
江戶府  
江戶府

江戶府  
江戶府  
江戶府  
江戶府

江戶府  
江戶府  
江戶府  
江戶府

江戶府  
江戶府  
江戶府  
江戶府

江戶府  
江戶府  
江戶府  
江戶府

江戶府  
江戶府  
江戶府  
江戶府

江戶府  
江戶府  
江戶府  
江戶府

江戶府  
江戶府  
江戶府  
江戶府

江戶府  
江戶府  
江戶府  
江戶府

江戶府  
江戶府  
江戶府  
江戶府

江戶府  
江戶府  
江戶府  
江戶府

江戶府  
江戶府  
江戶府  
江戶府



二方在平定

三

四

五

白

六

七

八

九

十

十一

十二

十三

十四

十五

十六

十七

十八

十九

二十



1416 正徳元年

1/16 卯酉

1/16 卯酉

改 卯酉 卯酉 卯酉

卯酉

事 卯酉

卯酉 卯酉 卯酉

卯酉 卯酉 卯酉

卯酉 卯酉 卯酉

卯酉 卯酉 卯酉

卯酉 卯酉 卯酉

卯酉 卯酉 卯酉



Handwritten signature or name in cursive script.

Handwritten text in cursive script, possibly a title or main heading.

Handwritten text in cursive script, likely a subtitle or descriptive note.

Handwritten text in cursive script.

Handwritten text in cursive script.

Handwritten text in cursive script.

Handwritten text in cursive script.

Handwritten text in cursive script.

Handwritten text in cursive script.

Handwritten text in cursive script.

Handwritten text in cursive script.







10 平林公 新物記

三十一 廿七

北集 | 四百、百、百、百

百六 廿四

10 試問 俗弊 并 新物 借 寄

北集 | 四百、百、百、百

百六 廿四

10 試問

北集 | 四百、百、百、百

百六 廿四

北集 | 四百、百、百、百

10 試問 俗弊 并 新物 借 寄

北集 | 四百、百、百、百

百六 廿四

北集 | 四百、百、百、百

百六 廿四

北集 | 四百、百、百、百

百六 廿四

10 試問

北集 | 四百、百、百、百

百六 廿四

北集 | 四百、百、百、百

百六 廿四

10 試問



3. 14 141-14 1015  
3. 14 141-14 1015  
141-14 141-14 1015

10 141-14 1015

3. 14 141-14 1015

沈百  
沈百

3. 14 141-14 1015  
3. 14 141-14 1015  
3. 14 141-14 1015  
3. 14 141-14 1015

3. 14 141-14 1015  
3. 14 141-14 1015

沈百

1 141-14 1015

沈百

3. 14 141-14 1015  
3. 14 141-14 1015

3. 14 141-14 1015

3. 14 141-14 1015

3. 14 141-14 1015

3. 14 141-14 1015



しんげん

二双

物

物

物

所

我

此

此

此

此

此

此

此

此

此

物

物

物

物

物

物

物

物

物

物

物

物

物

物

物



藤江信之丞

尋日送來山崎紙一丁下者

乙亥 田原市

乙亥 十市八本

今市之四所中定本

五所共之六所

同分代物申市一丁百房未 但取之申市

二丁字高子 申市田原市

今裁名二市

品口少事 申市申市

申市

同田原市 申市 申市 申市 申市

申市 申市 申市 申市 申市

申市 申市 申市 申市 申市

申市 申市 申市 申市 申市

申市 申市 申市 申市 申市

申市 申市 申市 申市 申市

申市 申市 申市 申市 申市

申市 申市 申市 申市 申市

申市 申市 申市 申市 申市

申市 申市 申市 申市 申市

申市 申市 申市 申市 申市

申市 申市 申市 申市 申市

申市 申市 申市 申市 申市

申市 申市 申市 申市 申市

申市 申市 申市 申市 申市

申市 申市 申市 申市 申市

申市 申市 申市 申市 申市

申市 申市 申市 申市 申市

申市 申市 申市 申市 申市

申市 申市 申市 申市 申市

申市 申市 申市 申市 申市



Handwritten text at the top of the right page.

Handwritten text on the right page.

Handwritten text on the right page.

Handwritten text on the right page.

Handwritten text on the right page.

Handwritten text on the right page.

Handwritten text on the right page.

Handwritten text on the right page.

Handwritten text on the right page.

Handwritten text on the right page.

Handwritten text on the right page.

Handwritten text on the right page.

Handwritten text on the right page.

Handwritten text on the right page.

Handwritten text on the right page.

Handwritten text on the right page.

Handwritten text on the right page.

Handwritten text on the right page.

Handwritten text on the right page.

Large handwritten characters on the left page.

Large handwritten characters on the left page.

Large handwritten characters on the left page.

Large handwritten characters on the left page.

Large handwritten characters on the left page.

Large handwritten characters on the left page.

Large handwritten characters on the left page.

Large handwritten characters on the left page.

Large handwritten characters on the left page.

Large handwritten characters on the left page.

Large handwritten characters on the left page.

Large handwritten characters on the left page.

Large handwritten characters on the left page.

Large handwritten characters on the left page.

Large handwritten characters on the left page.



1 新野田川加 1 2 3 4 5 6 7 8 9 10 11 12 13 14 15 16 17 18 19 20 21 22 23 24 25 26 27 28 29 30 31 32 33 34 35 36 37 38 39 40 41 42 43 44 45 46 47 48 49 50 51 52 53 54 55 56 57 58 59 60 61 62 63 64 65 66 67 68 69 70 71 72 73 74 75 76 77 78 79 80 81 82 83 84 85 86 87 88 89 90 91 92 93 94 95 96 97 98 99 100

21

正村川、川女宿西

正村川、川女宿西

正村川、川女宿西

正村川、川女宿西

正村川、川女宿西

正村川、川女宿西

正村川、川女宿西

正村川、川女宿西

正村川、川女宿西

正村川、川女宿西

正村川、川女宿西

正村川、川女宿西

1 正村川、川女宿西

正村川、川女宿西

正村川、川女宿西

正村川、川女宿西



14 711 花川心 14 577- 花川心

14 1420 花川心 14 1420 花川心

花川心 (花川心)

14 1420 花川心

14 1420 花川心

14 1420 花川心

14 1420 花川心

14 1420 花川心

花川心

1 花川心 14 1420 花川心

1 花川心

14 1420 花川心

14 1420 花川心

14 1420 花川心

14 1420 花川心

14 1420 花川心

14 1420 花川心



上野の初

比の功の

際方寺社

光東地

名之

刺由

事書

事書

事書

事書

事書

事書

事書

事書

事書

事書

事書

事書

事書

事書

事書

事書

事書

事書

事書

事書

事書

事書

事書

事書

事書

事書

事書

事書

事書

事書



1. 徳林

徳林

1. 水

井

1. 水

井

1. 水

井

1. 徳林 徳林 徳林

1. 徳林 徳林 徳林

1. 徳林 徳林 徳林

1. 徳林 徳林 徳林

1. 徳林 徳林 徳林

1. 徳林 徳林 徳林

1. 徳林 徳林 徳林

1. 徳林 徳林 徳林

1. 徳林 徳林 徳林

1. 徳林 徳林 徳林

1. 徳林 徳林 徳林



一 野原の草

三行

野原の草の葉は

青く生え、花は

白く咲く。根は

浅く、土に

横に伸び、

節から根を

出さす。葉は

線形、

両端が

波状に

波打つ。花は

茎の

葉の

腋生

の

花

は

白

く

4-19 2741

野原の草

野原の草の葉は青く生え、花は白く咲く。根は浅く、土に横に伸び、節から根を出さす。葉は線形、両端が波状に波打つ。花は茎の葉の腋生の花は白く咲く。

野原の草



Handwritten text at the top right of the page, possibly a title or header.

Handwritten text in the upper right section.

Handwritten text in the upper right section.

Handwritten text in the upper right section.

Handwritten text in the upper right section.

Handwritten text in the upper right section.

Handwritten text in the upper right section.

Handwritten text in the upper right section.

Handwritten text in the upper right section.

Handwritten text in the upper right section.

Handwritten text in the upper right section.

Small handwritten mark or signature at the bottom right.

得

二月廿五日

Handwritten text in the middle section.

Handwritten text in the lower section.

Handwritten text in the lower section.

Handwritten text in the lower section.

Handwritten text in the lower section.

Handwritten text in the lower section.

Handwritten text in the lower section.

Handwritten text in the lower section.

Handwritten text in the lower section.

Handwritten text in the lower section.

Handwritten text in the lower section.

Handwritten text in the lower section.

Handwritten text in the lower section.

Vertical handwritten text on the left side of the page.

Vertical handwritten text on the left side of the page.



Handwritten header or title in cursive script, possibly a name or address.

物取の面紙... 信札... 海所...  
物取の面紙... 信札... 海所...  
物取の面紙... 信札... 海所...

可。遊人... 行... 行...  
可。遊人... 行... 行...  
可。遊人... 行... 行...

1 見... 1 見... 1 見...  
1 見... 1 見... 1 見...  
1 見... 1 見... 1 見...











一坪一及 石火

二坪五及 石火

三坪六及 石火

四坪一及 石火

五坪七及 石火

六坪二及 石火

七坪三及 石火

八坪四及 石火

九坪五及 石火

十坪六及 石火

十一坪七及 石火

十二坪八及 石火

十三坪九及 石火

十四坪一及 石火

十五坪二及 石火

十六坪三及 石火

十七坪四及 石火

十八坪五及 石火

十九坪六及 石火

二十坪七及 石火

石火 三三三

石火 三三三

石火 三三三

石火 三三三

石火 三三三

石火 三三三

石火 三三三

石火 三三三

石火 三三三

石火 三三三

石火 三三三

石火 三三三

石火 三三三

石火 三三三

石火 三三三

石火 三三三

石火 三三三

石火 三三三

石火 三三三



11月 1日  
 11月 2日  
 11月 3日  
 11月 4日  
 11月 5日  
 11月 6日  
 11月 7日  
 11月 8日  
 11月 9日  
 11月 10日  
 11月 11日  
 11月 12日  
 11月 13日  
 11月 14日  
 11月 15日  
 11月 16日  
 11月 17日  
 11月 18日  
 11月 19日  
 11月 20日  
 11月 21日  
 11月 22日  
 11月 23日  
 11月 24日  
 11月 25日  
 11月 26日  
 11月 27日  
 11月 28日  
 11月 29日  
 11月 30日

11月 1日  
 11月 2日  
 11月 3日  
 11月 4日  
 11月 5日  
 11月 6日  
 11月 7日  
 11月 8日  
 11月 9日  
 11月 10日  
 11月 11日  
 11月 12日  
 11月 13日  
 11月 14日  
 11月 15日  
 11月 16日  
 11月 17日  
 11月 18日  
 11月 19日  
 11月 20日  
 11月 21日  
 11月 22日  
 11月 23日  
 11月 24日  
 11月 25日  
 11月 26日  
 11月 27日  
 11月 28日  
 11月 29日  
 11月 30日



御  
書  
一  
封  
封  
封

11444

11444 封封封

11444 封封封 11444 封封封 11444 封封封

11444 封封封 封封封 封封封 封封封

11444 封封封

11444 封封封 11444 封封封 11444 封封封

11444 封封封 11444 封封封 11444 封封封

11444 封封封 封封封 封封封 封封封



13112

13113

13114

13115

13116

13117

13118

13119

13120

13121

13122

13123

13124

13125

13126



145

146

147

148

149

150

151

152

153

154

155

156

157

158

159

160

161

162

163

164

165

166

167







1844-1845

1844-1845

1844

1844

1844

1844

1844

1844

銘 書 卷 下

1844

1844

1844

1844

1844

銘 書 卷 下

1844

銘 書 卷 下

銘 書 卷 下

銘 書 卷 下

銘 書 卷 下

銘 書 卷 下

銘 書 卷 下

銘 書 卷 下

銘 書 卷 下

銘 書 卷 下

銘 書 卷 下

銘 書 卷 下



Handwritten text in a cursive script, possibly a list or account, located on the upper left of the right page.

Handwritten text in a cursive script, possibly a list or account, located on the upper left of the left page.

Handwritten text in a cursive script, possibly a list or account, located on the lower left of the left page.

Large handwritten characters or symbols, possibly a signature or a specific code, located on the far left edge of the left page.







西地  
氣  
卷

下  
新  
東  
於  
沒  
自  
之  
石

韻  
是  
志  
遠  
行  
留  
外  
福

出  
一  
高  
塔  
及  
新  
寺

1  
出  
世  
經  
下  
德  
子  
家  
好

1  
出  
世  
經  
下  
德  
子  
家  
好

1  
出  
世  
經  
下  
德  
子  
家  
好

出  
世  
經  
下  
德  
子  
家  
好











Handwritten notes on the right edge of the page.

Handwritten characters, possibly '子' and '布'.

Handwritten text: 子

Handwritten text: 子

Handwritten characters, possibly '子' and '布'.

Handwritten text: 子

Handwritten text: 子

Handwritten text: 子

Handwritten text: 子

Handwritten text: 子

Handwritten text: 子

Handwritten text: 子

Handwritten characters, possibly '子' and '布'.

Handwritten text: 子

Handwritten text: 子

Handwritten characters, possibly '子' and '布'.

Handwritten text: 子

Handwritten text: 子

Handwritten text: 子

Handwritten text: 子

Handwritten text: 子



三箇重眼三折可海之動仕例

嘉元三年上元正眼半（嘉元三年上元正眼半）

三和五年小正眼澄寔（三和五年小正眼澄寔）

遠武三年正眼守之泰乘

直永元年正眼上元實宗

日武元年正眼守之嚴寔 都正正寔

日廿二年（日廿二年）都正正寔

一 月廿九年（月廿九年）都正正寔

一 月廿九年（月廿九年）都正正寔

一 永享三年（永享三年）寺主寔宗

一 嘉吉元年（嘉吉元年）上元正眼泰祐

一 國保元年（國保元年）上元正眼泰祐

一 享國元年（享國元年）都正正寔

一 寶曆元年（寶曆元年）上元正眼隆乘

一 延和元年（延和元年）上元正眼隆乘



津浦御三郎萬事未年取

のりも式地下家下子取

式式所了迄来云云我ら知る既

に中云云多海軍中ら知事一七

上り御三郎下津浦の御三郎

因事上云云我ら知事一七

上り御三郎下津浦の御三郎

上り御三郎下津浦の御三郎

上り御三郎下津浦の御三郎

上り御三郎下津浦の御三郎

上り御三郎下津浦の御三郎

上り御三郎下津浦の御三郎

上り御三郎下津浦の御三郎

上り御三郎下津浦の御三郎

上り御三郎下津浦の御三郎

上り御三郎下津浦の御三郎



鄭州有女如子

丁巳年正月

公年有女如子

Handwritten text in cursive script, possibly a signature or a note, located in the upper right section of the page.

Handwritten text in cursive script, possibly a signature or a note, located in the middle right section of the page.

Handwritten text in cursive script, possibly a signature or a note, located in the lower right section of the page.

Handwritten text in cursive script, possibly a signature or a note, located in the lower left section of the page.



Handwritten Japanese text in cursive style (sōsho), spanning two pages. The text is dense and difficult to decipher due to the highly stylized characters. It appears to be a personal letter or a record of events. The right page contains approximately 10 lines of text, while the left page contains approximately 12 lines. The ink is dark, and the paper shows signs of age and wear.



三經重服之所所誦不絕仞仞

正安二年

都維那澄亮

嘉元二年

上座法眼榮懷

正和二年

法眼澄亮

德治二年

法眼玄舜

建武四年

權寺主泰祥

貞和二年

都維那清亮

應永元年

權上座實宗

元祿六年

權寺主嚴亮

都維那亮

元祿二年

都維那榮秀

元祿六年

都維那榮秀

元祿九年

都維那榮秀

永享三年

寺主亮宗

嘉吉二年

上座法橋泰祐

元三年

都維那泰弘

享德三年

上座法眼隆祥

寬正五年

寬正六年正月九日



卷之二 臨江府志

又言一日於此

日初

相之也

私人

斗地事

作

受

之

坡

日

傳

一



宗匠凡二十年此之

皆一經傳其後為

之入一傳之好切

之 留

上卷  
如來  
之

二



母のたつとまのちんのみ

命一々んあかしのつとま

右ら月之旬申しあす

こゝろにすまゝに

りしあかしのちんのみ

あかしのちんのみ

あかしのちんのみ

定年正年之

あかしのちんのみ



可十午  
油

共十午

石十午

丁十午

草十午

以十午

酒十午

每十午

古十午

十午

十午

十午

十午

十午

十午

十午

十午

十午

十午

十午

十午

十午

十午

十午

十午

十午

十午

十午



Handwritten Japanese text in cursive style (sōsho), arranged in vertical columns from right to left. The text is written on aged, yellowish paper with some faint blue ink markings above it. The characters are fluid and connected, typical of the cursive style.



英三州府總領事官

英三州府總領事官 謝 啟

大英欽命

英三州府總領事官 謝 啟

英三州府總領事官 謝 啟

大英欽命

英三州府總領事官

英三州府總領事官 謝 啟

英三州府總領事官 謝 啟

英三州府總領事官 謝 啟

英三州府總領事官 謝 啟

英三州府總領事官 謝 啟

英三州府總領事官 謝 啟



白米 廿十石

新米 廿十石

新米 廿十石

新米

新米 廿十石

新米 廿十石

新米 廿十石

新米 廿十石

新米 廿十石

新米 廿十石

新米 廿十石

新米 廿十石

新米 廿十石

新米 廿十石

新米 廿十石

Handwritten signature or seal at the bottom of the page.



大 海 經 卷 之 一  
海 經 之 南 方 諸 國 一  
大 海 經 卷 之 一

大 海 經 卷 之 一  
海 經 之 南 方 諸 國 一  
大 海 經 卷 之 一

大 海 經 卷 之 一  
海 經 之 南 方 諸 國 一

大 海 經 卷 之 一  
海 經 之 南 方 諸 國 一  
大 海 經 卷 之 一  
海 經 之 南 方 諸 國 一  
大 海 經 卷 之 一  
海 經 之 南 方 諸 國 一



之為可奴奴。 此

以可細事。 此

為物極。 此

異。 此

以向者。 此

一。 此

大。 此

使。 此

名。 此

也。 此

大。 此

何。 此

此

此

此

此

此

此

此

此

此

此

此

此

Handwritten notes in the left margin.

Handwritten notes in the left margin.



此後  
諸君

公署  
事務

此後  
諸君

公署  
事務

此後  
諸君

公署  
事務

此後  
諸君

公署  
事務

此後  
諸君

公署  
事務

此後  
諸君

公署  
事務

此後  
諸君

公署  
事務

此後  
諸君

公署  
事務

此後  
諸君

公署  
事務

此後  
諸君

公署  
事務



區外 區 1 區 蘇州府

區外 區 1 區 蘇州府

區外 區 1 區 蘇州府

蘇州府 蘇州府 蘇州府

蘇州府

蘇州府 蘇州府 蘇州府

蘇州府 蘇州府 蘇州府

蘇州府

蘇州府

蘇州府 蘇州府 蘇州府

蘇州府 蘇州府 蘇州府

蘇州府

蘇州府 蘇州府 蘇州府

蘇州府 蘇州府 蘇州府

蘇州府

蘇州府



京都

京都府

京都府 京都府 京都府

京都府

京都府 京都府 京都府

京都

京都府 京都府 京都府

京都府

京都府 京都府 京都府

京都

京都府 京都府 京都府

京都府

京都府 京都府 京都府

京都府

京都府 京都府 京都府

京都府

京都府 京都府 京都府

京都府

京都府 京都府 京都府

京都府 京都府 京都府



Handwritten cursive script, likely a signature or name, written vertically on the right side of the page.

Handwritten cursive script, likely a signature or name, written vertically on the right side of the page.

Handwritten cursive script, likely a signature or name, written vertically on the right side of the page.

Handwritten cursive script, likely a signature or name, written vertically on the right side of the page.

Handwritten cursive script, likely a signature or name, written vertically on the right side of the page.

Handwritten cursive script, likely a signature or name, written vertically on the right side of the page.

Handwritten cursive script, likely a signature or name, written vertically on the right side of the page.

Handwritten cursive script, likely a signature or name, written vertically on the right side of the page.

Handwritten cursive script, likely a signature or name, written vertically on the right side of the page.

Handwritten cursive script, likely a signature or name, written vertically on the right side of the page.

Handwritten cursive script, likely a signature or name, written vertically on the right side of the page.



12 ~~Handwritten~~ 一物此物... 故此一物... 故此一物... 故此一物...

12 ~~Handwritten~~ 一物此物... 故此一物... 故此一物... 故此一物...

0 故此一物... 故此一物... 故此一物... 故此一物...







得松之氣

力是

松之氣

松之氣

松之氣

松之氣



Handwritten text in a cursive script, likely a signature or name, written vertically on the left side of the page.

Handwritten text in a cursive script, likely a signature or name, written vertically on the right side of the page.

Two large, bold characters in cursive calligraphy, possibly reading '新書' (Shinsho) or similar, positioned in the lower right quadrant of the page.



Handwritten text in vertical columns on the left side of the page, including a large bracketed character at the top left.

Handwritten text in vertical columns on the left side of the page, including a large bracketed character at the top left.

Handwritten characters '二' and '一' on the right side of the page.







之極

淨寺

字一古書

富八用也

乙

乙

乙

乙

乙

乙

乙

乙

乙

乙

乙

Vertical text on the left margin, likely bleed-through or a separate note.



Handwritten Japanese text in cursive style (sōsho), spanning two pages. The text is dense and difficult to decipher due to the highly stylized characters. It appears to be a personal letter or a diary entry. The right page contains approximately 15 vertical columns of text, while the left page contains approximately 12 vertical columns. The ink is dark, and the paper shows signs of age and wear.



Handwritten Japanese text in cursive style (sōsho), spanning two pages. The text is dense and difficult to decipher due to the cursive nature of the script. It appears to be a historical document or a personal letter.



Handwritten Japanese text in cursive style (sōsho), spanning two pages. The text is dense and difficult to decipher due to the cursive nature of the script. It appears to be a formal document or a letter, possibly related to the historical context of the Meiji Restoration or the early modern period in Japan. The characters are written in black ink on aged, slightly yellowed paper.

Vertical text on the left margin, likely a title or a reference note, written in a smaller, more legible hand.



物成清律事

之入想法

以教目也

万物

万物

事

以心

以心

以心

以心



Handwritten signature or name in cursive script, possibly reading 'Shinjiro' or similar.

Handwritten text in cursive script, possibly a date or a short note.

Handwritten text in cursive script, possibly a date or a short note.

Handwritten signature or name in cursive script, possibly reading 'Shinjiro' or similar.

Handwritten text in cursive script, possibly a date or a short note.

Handwritten signature or name in cursive script, possibly reading 'Shinjiro' or similar.

Handwritten text in cursive script, possibly a date or a short note.

Handwritten text in cursive script, possibly a date or a short note.







Handwritten text at the top of the right page, possibly a title or header.

長南坊門

Handwritten text below the main title on the right page.

Handwritten text on the right page, continuing the vertical script.

Handwritten text on the right page, continuing the vertical script.

Handwritten text on the right page, continuing the vertical script.

Handwritten text on the right page, continuing the vertical script.

Handwritten text on the right page, continuing the vertical script.

Handwritten text on the right page, continuing the vertical script.

Handwritten text on the right page, continuing the vertical script.



市布銀同所

今致信新風信

多謝為信少信

心不致意

甲子年一南後有る利

佛の布の坊拾法

佛の布の坊拾法

佛の布の坊拾法

佛の布の坊拾法

佛の布の坊拾法

佛の布の坊拾法



Handwritten vertical text on the right side of the page.

Handwritten vertical text on the right side of the page.

Handwritten characters, possibly a name or title.

Handwritten vertical text on the right side of the page.

Handwritten vertical text on the right side of the page.

Handwritten vertical text on the right side of the page.

Handwritten vertical text on the right side of the page.

Handwritten vertical text on the left side of the page.

Handwritten vertical text on the left side of the page.

Handwritten vertical text on the left side of the page.

Handwritten vertical text on the left side of the page.

Handwritten vertical text on the left side of the page.

Handwritten vertical text on the left side of the page.



物中ノ如ク  
為行ノ如ク  
ハ行ノ如ク  
子ノ如ク  
有ルノ如ク  
子ノ如ク  
子ノ如ク  
子ノ如ク  
子ノ如ク  
子ノ如ク

子ノ如ク  
子ノ如ク  
子ノ如ク  
子ノ如ク  
子ノ如ク  
子ノ如ク  
子ノ如ク  
子ノ如ク  
子ノ如ク  
子ノ如ク

子ノ如ク  
子ノ如ク  
子ノ如ク  
子ノ如ク  
子ノ如ク

子ノ如ク  
子ノ如ク  
子ノ如ク  
子ノ如ク  
子ノ如ク

子ノ如ク  
子ノ如ク  
子ノ如ク  
子ノ如ク  
子ノ如ク  
子ノ如ク  
子ノ如ク  
子ノ如ク  
子ノ如ク  
子ノ如ク

子ノ如ク  
子ノ如ク  
子ノ如ク  
子ノ如ク  
子ノ如ク  
子ノ如ク  
子ノ如ク  
子ノ如ク  
子ノ如ク  
子ノ如ク



01 57507711.162444

Esu - 27

01 57507711.162444

01 57507711.162444

01 57507711.162444

01 57507711.162444

01 57507711.162444

01 57507711.162444

01 57507711.162444

01 57507711.162444

01 57507711.162444

01 57507711.162444

01 57507711.162444

01 57507711.162444

01 57507711.162444

01 57507711.162444

01 57507711.162444







