

長祿四年四月

長祿四年四月

大藏院

在院
在院
在院

改換日外月日

抄送
...

...

...

...

...

...

...

...

...

...

...

...

...

四

新編

新編

新編

新編

新編

新編

新編

新編

新編

新編

新編

新編

新編

新編

新編

新編

新編

新編

新編

新編

新編

新編

新編

新編

新編

新編

新編

新編

新編

新編

新編

新編

別商坊力了日酒着

1 1111111111
1 1111111111
1 1111111111
1 1111111111
1 1111111111

板 板 板 板 板

板 板 板 板 板

板 板 板 板 板

1 1111111111
1 1111111111
1 1111111111
1 1111111111
1 1111111111
1 1111111111
1 1111111111
1 1111111111
1 1111111111
1 1111111111

Handwritten cursive text, likely a title or header, starting with a large character resembling '河' (River).

Handwritten cursive text, continuing the main body of the document.

Handwritten cursive text, continuing the main body of the document.

Handwritten cursive text, continuing the main body of the document.

Handwritten cursive text, continuing the main body of the document.

Handwritten cursive text, continuing the main body of the document.

Handwritten cursive text, continuing the main body of the document.

Handwritten cursive text, continuing the main body of the document.

Handwritten cursive text, continuing the main body of the document.

Handwritten cursive text, continuing the main body of the document.

Handwritten cursive text, continuing the main body of the document.

Handwritten cursive text, continuing the main body of the document.

Handwritten cursive text, continuing the main body of the document.

Handwritten cursive text, continuing the main body of the document.

Handwritten cursive text, continuing the main body of the document.

Handwritten cursive text, continuing the main body of the document.

Handwritten title in Chinese characters, likely a list or index.

Vertical columns of handwritten Chinese characters, possibly representing names or titles.

Handwritten characters, possibly a sub-section or a specific entry.

Vertical columns of handwritten Chinese characters, continuing the list or text.

Handwritten characters, possibly a sub-section or a specific entry.

Vertical columns of handwritten Chinese characters, continuing the list or text.

Handwritten characters, possibly a signature or a specific entry.

上

Handwritten text in a cursive script, likely a list or inventory.

Handwritten text in a cursive script.

Handwritten text in a cursive script.

Handwritten text in a cursive script.

Handwritten text in a cursive script.

Handwritten text in a cursive script.

Handwritten text in a cursive script.

Handwritten text in a cursive script.

1 第一の部 第一の部 第一の部

1 第二の部 第二の部 第二の部

1 第三の部 第三の部 第三の部

1/2

1 第四の部 第四の部 第四の部

1 第五の部 第五の部 第五の部

1 第六の部 第六の部 第六の部

1 第七の部 第七の部 第七の部

1 第八の部 第八の部 第八の部

1 第九の部 第九の部 第九の部

1 第十の部 第十の部 第十の部

1 第十一の部 第十一の部 第十一の部

1 第十二の部 第十二の部 第十二の部

1 第十三の部 第十三の部 第十三の部

1 第十四の部 第十四の部 第十四の部

1 第十五の部 第十五の部 第十五の部

1 年 0 月 0 日 乙未 0000

非 一 年 0 月 0 日 乙未 0000

一 年 0 月 0 日 乙未 0000

一 年 0 月 0 日 乙未 0000

一 年 0 月 0 日 乙未 0000

一 年 0 月 0 日 乙未 0000

一 年 0 月 0 日 乙未 0000

一 年 0 月 0 日 乙未 0000

一 年 0 月 0 日 乙未 0000

一 年 0 月 0 日 乙未 0000

一 年 0 月 0 日 乙未 0000

一 年 0 月 0 日 乙未 0000

一 年 0 月 0 日 乙未 0000

一 年 0 月 0 日 乙未 0000

一 年 0 月 0 日 乙未 0000

一 年 0 月 0 日 乙未 0000

一 年 0 月 0 日 乙未 0000

一 年 0 月 0 日 乙未 0000

一 年 0 月 0 日 乙未 0000

一 年 0 月 0 日 乙未 0000

一 年 0 月 0 日 乙未 0000

Handwritten text in cursive script, possibly a signature or a name, located at the top of the page.

Handwritten text in cursive script, appearing to be a name or a title, located below the first line.

Handwritten text in cursive script, possibly a name or a title, located in the middle section.

Handwritten text in cursive script, possibly a name or a title, located in the middle section.

Handwritten text in cursive script, possibly a name or a title, located in the middle section.

Handwritten text in cursive script, possibly a name or a title, located in the middle section.

Handwritten text in cursive script, possibly a name or a title, located in the middle section.

Handwritten text in cursive script, possibly a name or a title, located in the middle section.

一 抄本 卷之四 終

一 抄本 卷之四 終

一 抄本 卷之四 終

人 抄本 自 門 抄本 終 終

一 抄本 卷之四 終

一 抄本 卷之四 終

一 抄本 卷之四 終

一 抄本 卷之四 終

一 抄本 卷之四 終

一 抄本 卷之四 終

一 抄本 卷之四 終

一 抄本 卷之四 終

一 抄本 卷之四 終

一 抄本 卷之四 終

時より七の所を評定付了候に

今有由用候事門取候為申

と候、由より事候人由有可也

為申候事候、由より事候人由有可也

但一候事候、由より事候人由有可也

の事候、由より事候人由有可也

之候事候、由より事候人由有可也

候、由より事候人由有可也

事候、由より事候人由有可也

候、由より事候人由有可也

候、由より事候人由有可也

候、由より事候人由有可也

候、由より事候人由有可也

候、由より事候人由有可也

候、由より事候人由有可也

候、由より事候人由有可也

宣讀

那日東來新時

那日東來新時

那日東來新時

那日東來新時

那日東來新時

那日東來新時

那日東來新時

那日東來新時

那日東來新時

1 漢和州... 此用... 吳公改心

1 漢和州... 蓋次

1 111

1 漢和州... 田文

1 111

1 漢和州... 田文

1 111

1 漢和州... 田文

1 漢和州... 田文

1 漢和州... 田文

1 漢和州... 田文

1 漢和州... 田文

1 111

1 漢和州... 田文

Handwritten text in a cursive script, likely a list or account. The text is written vertically on aged paper and includes several lines of dense characters, some of which are crossed out or heavily scribbled over. The script is highly stylized and difficult to decipher without specialized knowledge of the language.

自五

1100. August 1. 1861
The Hon. Mr. ...

1100. August 1. 1861
The Hon. Mr. ...

1100. August 1. 1861
The Hon. Mr. ...

1100. August 1. 1861
The Hon. Mr. ...

1100. August 1. 1861
The Hon. Mr. ...

1100. August 1. 1861
The Hon. Mr. ...

1100. August 1. 1861
The Hon. Mr. ...

1100. August 1. 1861
The Hon. Mr. ...

1100. August 1. 1861
The Hon. Mr. ...

1100. August 1. 1861
The Hon. Mr. ...

1100. August 1. 1861
The Hon. Mr. ...

1100. August 1. 1861
The Hon. Mr. ...

1100. August 1. 1861
The Hon. Mr. ...

1100. August 1. 1861
The Hon. Mr. ...

漢州故 巴州秋

三十四卷世 315

110x 州秋 巴州秋 315x110

1 漢州故 巴州秋 315x110

315

天國神 315x110

1 漢州故 巴州秋 315x110

1 漢州故 巴州秋 315x110

1 漢州故 巴州秋 315x110

1 漢州故 巴州秋 315x110

1 漢州故 巴州秋 315x110

1 漢州故 巴州秋 315x110

1 漢州故 巴州秋 315x110

1 漢州故 巴州秋 315x110

1 漢州故 巴州秋 315x110

1 漢州故 巴州秋 315x110

1 漢州故 巴州秋 315x110

福新堂 315x110

田中奏摺

1 臣等竊維國體之重...
1 臣等竊維國體之重...
1 臣等竊維國體之重...

均出

1 茲將各節...
1 茲將各節...

1 奏摺...
1 奏摺...
1 奏摺...

奏摺

奏摺...
奏摺...
奏摺...

奏摺...
奏摺...
奏摺...

奏摺...
奏摺...

奏摺...
奏摺...

奏摺...
奏摺...

1 此已其部... 2 此已其部... 3 此已其部...

此已其部... 此已其部...

1 此已其部... 2 此已其部... 3 此已其部...

此已其部... 此已其部...

1 此已其部... 2 此已其部... 3 此已其部...

此已其部... 此已其部...

1 此已其部... 2 此已其部... 3 此已其部...

此已其部... 此已其部...

1 此已其部... 2 此已其部... 3 此已其部...

此已其部...

此已其部... 此已其部... 此已其部...

Handwritten signature or name at the top of the page.

Vertical handwritten text on the right side of the page.

Vertical handwritten text on the right side of the page.

Vertical handwritten text on the right side of the page.

Vertical handwritten text on the right side of the page.

Vertical handwritten text on the right side of the page.

Vertical handwritten text on the right side of the page.

Vertical handwritten text on the right side of the page.

Vertical handwritten text on the right side of the page.

Vertical handwritten text on the right side of the page.

Vertical handwritten text on the right side of the page.

Vertical handwritten text on the left side of the page.

Handwritten text at the top of the page, possibly a title or header.

Handwritten text, likely a date or reference number.

Handwritten text, possibly a name or location.

Handwritten text, possibly a name or location.

Handwritten text, possibly a name or location.

Large handwritten characters, possibly a name or title.

Handwritten text, possibly a name or location.

Large handwritten characters, possibly a name or title.

Handwritten text, possibly a name or location.

Handwritten text, possibly a name or location.

Handwritten text, possibly a name or location.

Handwritten text, possibly a name or location.

Handwritten text, possibly a name or location.

Handwritten text in a cursive script, possibly a signature or a short message.

1500
Handwritten text in a cursive script, possibly a signature or a short message.

Handwritten text in a cursive script, possibly a signature or a short message.

Handwritten text in a cursive script, possibly a signature or a short message.

Handwritten text in a cursive script, possibly a signature or a short message.

Handwritten text in a cursive script, possibly a signature or a short message.

Handwritten text in a cursive script, possibly a signature or a short message.

Handwritten text in a cursive script, possibly a signature or a short message.

Handwritten text in a cursive script, possibly a signature or a short message.

探氣東信

沙那千寺

事以氣也

詩一 晚音

建德寺

聖壇之建法

孝友同也

境入形貌

Faint bleed-through text from the reverse side of the page.

Faint bleed-through text from the reverse side of the page.

Faint bleed-through text from the reverse side of the page.

Faint bleed-through text from the reverse side of the page.

Faint bleed-through text from the reverse side of the page.

建德寺

聖壇之建法

孝友同也

境入形貌

多し付振
肝表し
さあ
ちりり

小島尾出角

幸志ろ
小島

折込何んい

下あせん

二
三

三

志
誠
意

Vertical text on the left side, possibly bleed-through or a separate column of text.

Vertical text on the far left edge.

Das ist die

Hand

Handwritten text in cursive script, possibly a signature or name.

Handwritten text in cursive script.

Handwritten text in cursive script.

Handwritten text in cursive script.

Handwritten text in cursive script.

Handwritten text in cursive script.

Handwritten text in cursive script.

Handwritten text in cursive script.

Handwritten text in cursive script.

Handwritten text in cursive script.

Handwritten text in cursive script.

Handwritten text in cursive script.

Handwritten text in cursive script.

Handwritten text in cursive script.

Handwritten text in cursive script.

Handwritten text in cursive script.

Handwritten text in cursive script.

Handwritten text at the top right of the page, possibly a header or address.

Handwritten text in the upper right section.

Handwritten text in the upper right section.

Handwritten text in the upper right section.

Handwritten text in the upper right section.

Handwritten text in the upper right section.

Handwritten text in the upper right section.

Handwritten text in the upper right section.

Handwritten text in the upper right section.

Handwritten text in the upper right section.

Handwritten text in the upper right section.

Handwritten text in the upper right section.

Large handwritten signature or name in the center of the page.

Small handwritten text below the signature.

Handwritten text in the lower left section.

Handwritten text in the lower left section.

Handwritten text in the lower left section.

Handwritten text in the lower left section.

Handwritten text in the lower left section.

Handwritten text in the lower left section.

Handwritten text in the lower left section.

Handwritten text in the lower left section.

Handwritten text in the lower left section.

東京の列小大の... 5

1. 東京の列小大の... 5

1. 東京の列小大の... 5

1. 東京の列小大の... 5

1. 東京の列小大の... 5

1. 東京の列小大の... 5

1. 東京の列小大の... 5

1. 東京の列小大の... 5

1. 東京の列小大の... 5

1. 東京の列小大の... 5

1. 東京の列小大の... 5

1. 東京の列小大の... 5

1. 東京の列小大の... 5

1. 東京の列小大の... 5

1. 東京の列小大の... 5

1. 東京の列小大の... 5

1. 東京の列小大の... 5

1. 東京の列小大の... 5

一 此の如く、先中御成敗一節に記述ありし如く、
一 此の如く、先中御成敗一節に記述ありし如く、
一 此の如く、先中御成敗一節に記述ありし如く、
一 此の如く、先中御成敗一節に記述ありし如く、

一 此の如く、先中御成敗一節に記述ありし如く、
一 此の如く、先中御成敗一節に記述ありし如く、
一 此の如く、先中御成敗一節に記述ありし如く、
一 此の如く、先中御成敗一節に記述ありし如く、

一 此の如く、先中御成敗一節に記述ありし如く、
一 此の如く、先中御成敗一節に記述ありし如く、
一 此の如く、先中御成敗一節に記述ありし如く、
一 此の如く、先中御成敗一節に記述ありし如く、

一 此の如く、先中御成敗一節に記述ありし如く、
一 此の如く、先中御成敗一節に記述ありし如く、
一 此の如く、先中御成敗一節に記述ありし如く、
一 此の如く、先中御成敗一節に記述ありし如く、

一 此の如く、先中御成敗一節に記述ありし如く、
一 此の如く、先中御成敗一節に記述ありし如く、
一 此の如く、先中御成敗一節に記述ありし如く、
一 此の如く、先中御成敗一節に記述ありし如く、

1. 此項... 地方... 區... 地... 下... 處...
 2. 此項... 地方... 區... 地... 下... 處...
 3. 此項... 地方... 區... 地... 下... 處...
 4. 此項... 地方... 區... 地... 下... 處...
 5. 此項... 地方... 區... 地... 下... 處...

1. 此項... 地方... 區... 地... 下... 處...
 2. 此項... 地方... 區... 地... 下... 處...
 3. 此項... 地方... 區... 地... 下... 處...
 4. 此項... 地方... 區... 地... 下... 處...
 5. 此項... 地方... 區... 地... 下... 處...

1. 此項... 地方... 區... 地... 下... 處...
 2. 此項... 地方... 區... 地... 下... 處...
 3. 此項... 地方... 區... 地... 下... 處...
 4. 此項... 地方... 區... 地... 下... 處...
 5. 此項... 地方... 區... 地... 下... 處...

主為中一而初故出紀

王公法新禱血下人

國

被收國簿

符

一

此

一

中

一

予為中一而初故法紀

天下法初禱血下人

國書 欽政 石

被收同簿

符 第 卷 之 一

一 在 卷 之 一 第 一 卷 之 一

卷 之 一 第 一 卷 之 一

一 卷 之 一 第 一 卷 之 一

卷 之 一 第 一 卷 之 一

一 卷 之 一 第 一 卷 之 一

一 卷 之 一 第 一 卷 之 一

1. 此册为... 卷之...

Handwritten notes in cursive script, possibly a signature or date.

白雲寺有... 抄本...

井戸... 抄本...

抄本... 抄本...

抄本... 抄本...

抄本... 抄本...

抄本... 抄本...

抄本... 抄本...

抄本... 抄本...

光緒二十九年

五月廿五日

日本東京

野村胡堂

野村胡堂

野村胡堂

野村胡堂

野村胡堂

野村胡堂

野村胡堂

野村胡堂

野村胡堂

野村胡堂

野村胡堂

野村胡堂

1 和作心廻り

1 新引出心

新引出心 研究子集

1 新引出心 研究子集 復集清心

1 新引出心 研究子集 復集清心 復集清心

1 新引出心 研究子集 復集清心 復集清心

1 新引出心 研究子集 復集清心 復集清心

1 新引出心 研究子集 復集清心 復集清心

1 新引出心 研究子集 復集清心 復集清心

1 新引出心 研究子集 復集清心 復集清心

1 新引出心 研究子集 復集清心 復集清心

Handwritten cursive characters, possibly a name or title.

Handwritten cursive characters, possibly a name or title.

Handwritten cursive characters, possibly a name or title.

Handwritten cursive characters, possibly a name or title.

Handwritten cursive characters, possibly a name or title.

Handwritten cursive characters, possibly a name or title.

Handwritten cursive characters, possibly a name or title.

Handwritten cursive characters, possibly a name or title.

Handwritten cursive characters, possibly a name or title.

Handwritten cursive characters, possibly a name or title.

茶自供

Handwritten cursive characters, possibly a name or title.

Handwritten cursive characters, possibly a name or title.

Handwritten cursive characters, possibly a name or title.

Handwritten cursive characters, possibly a name or title.

Handwritten cursive characters, possibly a name or title.

Handwritten cursive characters, possibly a name or title.

Handwritten cursive characters, possibly a name or title.

Handwritten cursive characters, possibly a name or title.

Handwritten cursive characters, possibly a name or title.

本15

1 此の...
2 此の...
3 此の...

1 此の...
2 此の...
3 此の...

1 此の...
2 此の...
3 此の...

1 此の...
2 此の...
3 此の...

1 此の...
2 此の...
3 此の...

1 此の...
2 此の...
3 此の...

1 此の...
2 此の...
3 此の...

1 此の...
2 此の...
3 此の...

1 新田村 (新田村)

新田村の住戸 三戸

新田村 破産 廿合 少屋

二合 少屋 何所 新田

新田村 住戸 三戸

新田村 住戸 三戸 新田

新田村 住戸 三戸 新田

新田村 住戸 三戸

新田

新田村 住戸 三戸

新田村 住戸 三戸

手紙 不可不讀 1914.12

W. ...

手紙 不可不讀 1914.12

1. 已此信... 1914.12

手紙 不可不讀 1914.12

1. 何故... 1914.12

1. 已此信... 1914.12

1. 已此信... 1914.12

1. 已此信... 1914.12

1. 已此信... 1914.12

1. 已此信... 1914.12

1. 已此信... 1914.12

1714844

者也 神院 昭 昭

神院昭昭 昭昭昭昭 昭昭昭昭 昭昭昭昭

昭昭昭昭 昭昭昭昭 昭昭昭昭 昭昭昭昭

昭昭昭昭 昭昭昭昭 昭昭昭昭 昭昭昭昭

昭昭昭昭 昭昭昭昭 昭昭昭昭 昭昭昭昭

昭昭昭昭 昭昭昭昭 昭昭昭昭 昭昭昭昭

昭昭昭昭 昭昭昭昭 昭昭昭昭 昭昭昭昭

昭昭昭昭 昭昭昭昭 昭昭昭昭 昭昭昭昭

昭昭昭昭 昭昭昭昭 昭昭昭昭 昭昭昭昭

昭昭昭昭 昭昭昭昭 昭昭昭昭 昭昭昭昭

昭昭昭昭 昭昭昭昭 昭昭昭昭 昭昭昭昭

昭昭昭昭 昭昭昭昭 昭昭昭昭 昭昭昭昭

昭昭昭昭 昭昭昭昭 昭昭昭昭 昭昭昭昭

昭昭昭昭 昭昭昭昭 昭昭昭昭 昭昭昭昭

昭昭昭昭 昭昭昭昭 昭昭昭昭 昭昭昭昭

昭昭昭昭 昭昭昭昭 昭昭昭昭 昭昭昭昭

昭昭昭昭 昭昭昭昭 昭昭昭昭 昭昭昭昭

昭昭昭昭 昭昭昭昭 昭昭昭昭 昭昭昭昭

昭昭昭昭 昭昭昭昭 昭昭昭昭 昭昭昭昭

昭昭昭昭 昭昭昭昭 昭昭昭昭 昭昭昭昭

1. 1845年... 1845年...

抄本

1. 1845年... 1845年...

1. 1845年... 1845年...

1. 1845年... 1845年...

1. 1845年... 1845年...

1. 1845年... 1845年...

1. 1845年... 1845年...

1. 1845年... 1845年...

1. 1845年... 1845年...

1. 1845年... 1845年...

1. 1845年... 1845年...

1. 1845年... 1845年...

1. 1845年... 1845年...

1. 1845年... 1845年...

1. 1845年... 1845年...

1. 1845年... 1845年...

1. 1845年... 1845年...

1. 1845年... 1845年...

1. 1845年... 1845年...

1. 1845年... 1845年...

1. 1845年... 1845年...

1. 1845年... 1845年...

1. 1845年... 1845年...

Handwritten text in a cursive script, likely a list or account. The text is written vertically on the right page of the manuscript.

Handwritten text in a cursive script, continuing the list or account from the previous page. The text is written vertically on the left page of the manuscript.

Handwritten text in a cursive script, continuing the list or account. The text is written vertically on the right page of the manuscript.

Handwritten text in a cursive script, continuing the list or account. The text is written vertically on the left page of the manuscript.

Handwritten text in a cursive script, continuing the list or account. The text is written vertically on the right page of the manuscript.

活字印刷

1. 活字印刷の歴史

活字印刷の歴史

就海軍大臣

海軍大臣

海軍大臣

海軍大臣

中

海軍大臣

海軍大臣

海軍大臣

海軍大臣

加

海軍大臣

海軍大臣

海軍大臣

海軍大臣

海軍大臣

海軍大臣

海軍大臣

第
大館

皇朝年二冊京九月日

末外不可也

古多入邊三和行

書

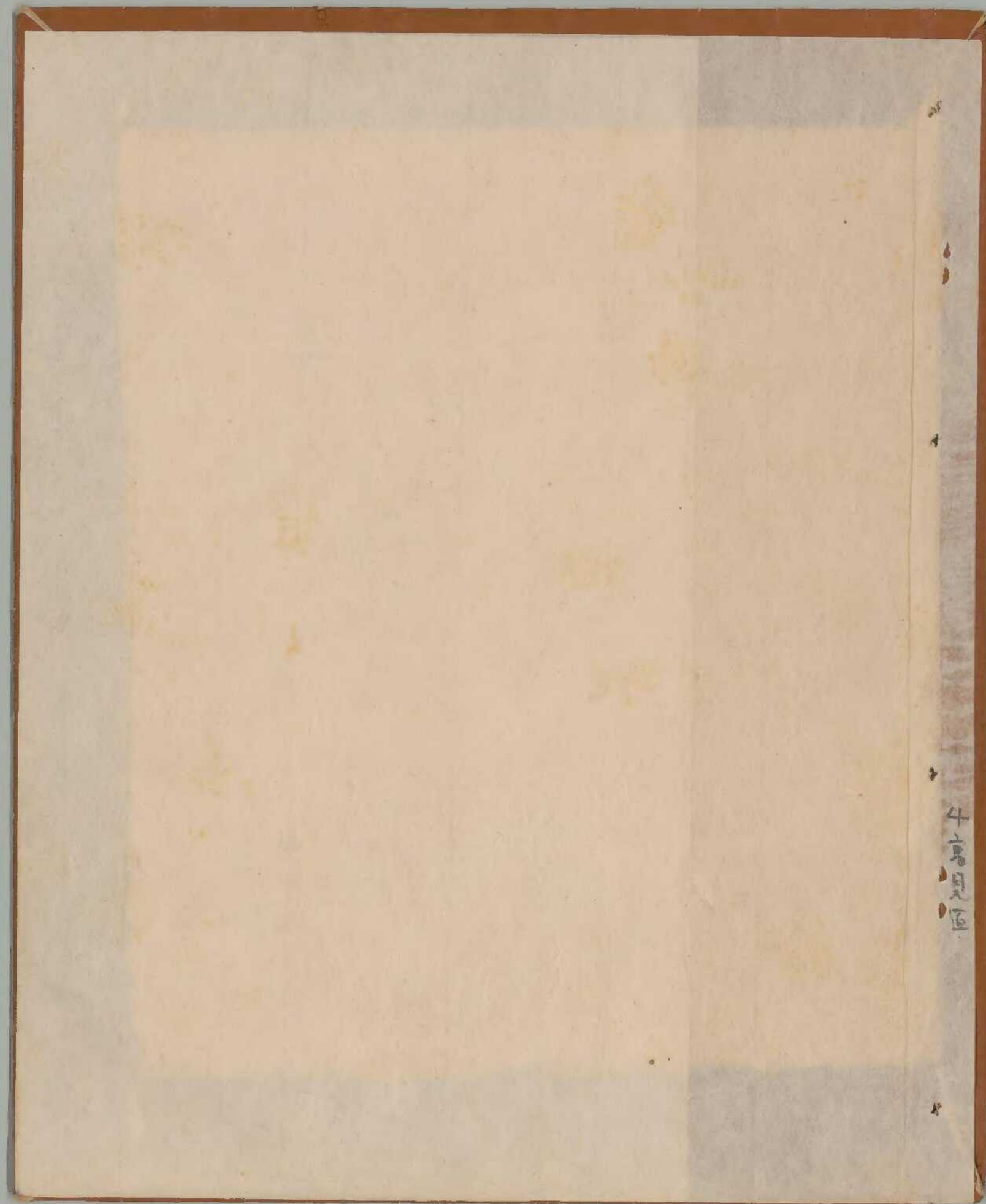

千七百四十四

