

一、在...  
...  
...

...  
...

二十八





Handwritten text in cursive Japanese (sōsho) style, located in the upper left quadrant. The text is partially obscured by the seal and appears to be a name or title.

Vertical handwritten text in cursive Japanese (sōsho) style, located below the seal.

Small handwritten text in cursive Japanese (sōsho) style, located in the lower center of the page.

草子

草子

草子

草子

草子

草子

草子

草子

天

寫  
了  
イマ  
ムラ

大定与 女与

一 日 清 一 舟

It is a very

very good

very good

very good

very good

very good

very good

very good

very good

very good

very good

very good

very good

very good

天以作地之府

格致也

天不 地不

天不 地不 天不 地不

天不 地不 天不 地不

天不

天不 地不 天不 地不

天不 地不 天不 地不

天不 地不 天不 地不

天不 地不 天不 地不

天不 地不 天不 地不

天不

天不 地不 天不 地不

天不 地不 天不 地不

天不 地不 天不 地不

天不 地不 天不 地不

天不 地不 天不 地不

Handwritten signature or name at the top of the page.

1 諸君の御覧に宜しう御座り候へば

御座り候へば御座り候へば御座り候へば

1 先づ御覧に宜しう御座り候へば

1 御覧に宜しう御座り候へば

1 御覧に宜しう御座り候へば

1 御覧に宜しう御座り候へば

1 御覧に宜しう御座り候へば

1 御覧に宜しう御座り候へば

1 御覧に宜しう御座り候へば

1 御覧に宜しう御座り候へば

1 御覧に宜しう御座り候へば

1 御覧に宜しう御座り候へば

1 御覧に宜しう御座り候へば

1 御覧に宜しう御座り候へば

Handwritten characters in vertical columns, likely a list or index.

Handwritten characters in vertical columns, likely a list or index.

Handwritten characters in vertical columns, likely a list or index.

Handwritten characters in vertical columns, likely a list or index.

Handwritten characters in vertical columns, likely a list or index.

Handwritten characters in vertical columns, likely a list or index.

Handwritten characters in vertical columns, likely a list or index.

Handwritten characters in vertical columns, likely a list or index.

Handwritten characters in vertical columns, likely a list or index.

Handwritten characters in vertical columns, likely a list or index.

Deutsches Reich

Preussische Provinz

1. Die Provinz Preussen

1. Die Provinz Pommern

1. Die Provinz Brandenburg

1. Die Provinz Sachsen

1. Die Provinz Anhalt

1. Die Provinz Thüringen

1. Die Provinz Hessen-Nassau

1. Die Provinz Westfalen

1. Die Provinz Rheinland-Pfalz

1. Die Provinz Bayern



1. 此乃... 之... 也  
2. ... 之... 也  
3. ... 之... 也

1. ... 之... 也  
2. ... 之... 也  
3. ... 之... 也  
4. ... 之... 也  
5. ... 之... 也  
6. ... 之... 也  
7. ... 之... 也  
8. ... 之... 也  
9. ... 之... 也  
10. ... 之... 也

川口

1. ... 之... 也  
2. ... 之... 也  
3. ... 之... 也  
4. ... 之... 也  
5. ... 之... 也  
6. ... 之... 也  
7. ... 之... 也  
8. ... 之... 也  
9. ... 之... 也  
10. ... 之... 也  
11. ... 之... 也  
12. ... 之... 也  
13. ... 之... 也  
14. ... 之... 也  
15. ... 之... 也  
16. ... 之... 也  
17. ... 之... 也  
18. ... 之... 也  
19. ... 之... 也  
20. ... 之... 也

1 江戸川 水取 1450

1 江戸川 水取 1450

水取

水取

1 江戸川 水取 1450

1 江戸川 水取 1450

水取

水取 1450

水取 1450

水取 1450

水取

水取 1450

水取 1450

水取 1450

水取 1450

水取 1450

水取 1450

水取 1450

水取 1450

水取

水取

水取

- 1 2001-10-25 10:00 AM
- 1 2001-10-26 10:00 AM
- 1 2001-10-27 10:00 AM
- 1 2001-10-28 10:00 AM
- 1 2001-10-29 10:00 AM
- 1 2001-10-30 10:00 AM
- 1 2001-10-31 10:00 AM
- 1 2001-11-01 10:00 AM

- 1 2001-11-02 10:00 AM
- 1 2001-11-03 10:00 AM
- 1 2001-11-04 10:00 AM
- 1 2001-11-05 10:00 AM
- 1 2001-11-06 10:00 AM
- 1 2001-11-07 10:00 AM
- 1 2001-11-08 10:00 AM
- 1 2001-11-09 10:00 AM

三、

東州民文列示

一 年次表

一 年次表

一 年次表

一 年次表

一 年次表

一 年次表

一 年次表

一 年次表

一 年次表

一 年次表

一 年次表

一 年次表

一 年次表

一 年次表

東州民文列示

1 州東州中ハハ活活ハハハ

中州中中

1 州東州中ハハ活活ハハハ

州東州中ハハ活活ハハハ

1 州東州中ハハ活活ハハハ

州東州中ハハ活活ハハハ

1 州東州中ハハ活活ハハハ

州東州中ハハ活活ハハハ

1 州東州中ハハ活活ハハハ

州東州中ハハ活活ハハハ

1 州東州中ハハ活活ハハハ

州東州中ハハ活活ハハハ

州東州中ハハ活活ハハハ

1 州東州中ハハ活活ハハハ

州東州中ハハ活活ハハハ

1 州東州中ハハ活活ハハハ

州東州中ハハ活活ハハハ

1 州東州中ハハ活活ハハハ

州東州中ハハ活活ハハハ

一、  
...

一切... 南...

先... 南...

涉入... 南...

言... 南...

仰... 南...

...

...

...

...

明 德 人 德 人 德 人  
德 人 德 人 德 人  
德 人 德 人 德 人

德 人 德 人 德 人 德 人 德 人  
德 人 德 人 德 人 德 人 德 人  
德 人 德 人 德 人 德 人 德 人  
德 人 德 人 德 人 德 人 德 人  
德 人 德 人 德 人 德 人 德 人

德 人 德 人 德 人

德 人 德 人 德 人 德 人 德 人  
德 人 德 人 德 人 德 人 德 人  
德 人 德 人 德 人 德 人 德 人

德 人 德 人 德 人 德 人 德 人  
德 人 德 人 德 人 德 人 德 人  
德 人 德 人 德 人 德 人 德 人  
德 人 德 人 德 人 德 人 德 人  
德 人 德 人 德 人 德 人 德 人

*[Handwritten scribbles]*

原

沈 沈沈沈沈

沈沈

原

沈 沈沈沈沈

沈沈

原

沈 沈沈沈沈

沈沈

原

沈 沈沈沈沈

沈沈

原

沈 沈沈沈沈

沈沈

原

沈 沈沈沈沈

沈沈

原

沈 沈沈沈沈

沈沈

原

沈 沈沈沈沈

沈沈

原

沈 沈沈沈沈

沈沈

原

沈 沈沈沈沈

沈沈

原

沈 沈沈沈沈

沈沈

原

沈 沈沈沈沈

沈沈

原

沈 沈沈沈沈

沈沈

原

沈 沈沈沈沈

沈沈

原

沈 沈沈沈沈

沈沈

原

沈 沈沈沈沈

沈沈

原

沈 沈沈沈沈

沈沈

原

沈 沈沈沈沈

沈沈

原

沈 沈沈沈沈

沈沈

原

沈 沈沈沈沈

沈沈



1 1871年...  
1 1872年...  
1 1873年...

2110

1 1874年...

1 1875年...

1 1876年...

大前中

1 1877年...

1 1878年...

1879年...

1 1880年...

1 1881年...

1 1882年...

1 1883年...

1 1884年...

1 1885年...

1 糸川甚 忍忍 忍忍

1 忍忍 忍忍 忍忍

忍忍 忍忍

忍忍 忍忍 忍忍 忍忍

忍忍 忍忍 忍忍 忍忍 忍忍

忍忍 忍忍 忍忍 忍忍 忍忍

忍忍 忍忍 忍忍 忍忍 忍忍

1 忍忍 忍忍 忍忍 忍忍 忍忍

1 忍忍 忍忍 忍忍 忍忍

忍忍 忍忍 忍忍

忍忍 忍忍 忍忍 忍忍 忍忍

1 忍忍 忍忍 忍忍 忍忍 忍忍

忍忍

1 忍忍 忍忍 忍忍 忍忍

忍忍 忍忍 忍忍 忍忍 忍忍

1 忍忍 忍忍 忍忍 忍忍 忍忍

1 忍忍 忍忍 忍忍 忍忍

忍忍 忍忍

1 忍忍 忍忍 忍忍 忍忍 忍忍

Handwritten text at the top of the page, possibly a title or header.

Handwritten text on the right side of the page.

Handwritten text in the upper right section, including the characters '阿波' and '阿波'.

Large handwritten characters in the middle right section, including '大' and '大'.

Handwritten text in the middle section, including the characters '早' and '早'.

Handwritten text in the middle section, including the characters '白' and '白'.

Handwritten text in the middle section, including the characters '子' and '子'.

Handwritten text in the middle section, including the characters '子' and '子'.

Handwritten text in the middle section, including the characters '子' and '子'.

Handwritten text at the bottom left of the page.

1 蘇州府 蘇州府 蘇州府  
 1 蘇州府 蘇州府 蘇州府  
 1 蘇州府 蘇州府 蘇州府  
 1 蘇州府 蘇州府 蘇州府

蘇州府

1 蘇州府 蘇州府 蘇州府  
 1 蘇州府 蘇州府 蘇州府  
 1 蘇州府 蘇州府 蘇州府  
 1 蘇州府 蘇州府 蘇州府

蘇州府

蘇州府 蘇州府 蘇州府  
 蘇州府 蘇州府 蘇州府  
 蘇州府 蘇州府 蘇州府  
 蘇州府 蘇州府 蘇州府  
 蘇州府 蘇州府 蘇州府  
 蘇州府 蘇州府 蘇州府  
 蘇州府 蘇州府 蘇州府  
 蘇州府 蘇州府 蘇州府  
 蘇州府 蘇州府 蘇州府  
 蘇州府 蘇州府 蘇州府

蘇州府

蘇州府

1 三小部 三六二〇〇 〇〇〇〇〇〇〇〇  
+ the

1 三六二〇〇 〇〇〇〇〇〇〇〇

1 三六二〇〇 〇〇〇〇〇〇〇〇

三六二〇〇 〇〇〇〇〇〇〇〇

三六二〇〇 〇〇〇〇〇〇〇〇

三六二〇〇 〇〇〇〇〇〇〇〇

1 三六二〇〇 〇〇〇〇〇〇〇〇

三六二〇〇

1 三六二〇〇 〇〇〇〇〇〇〇〇

三六二〇〇

1 三六二〇〇 〇〇〇〇〇〇〇〇

三六二〇〇

1 三六二〇〇 〇〇〇〇〇〇〇〇

1 三六二〇〇 〇〇〇〇〇〇〇〇

1 三六二〇〇 〇〇〇〇〇〇〇〇

三六二〇〇

三六二〇〇

Handwritten Japanese characters, likely a name or title.

Handwritten Japanese characters, likely a name or title.

Handwritten Japanese characters.

Handwritten Japanese characters.

Handwritten Japanese characters.

Handwritten Japanese characters.

Handwritten Japanese characters.

Handwritten Japanese characters.

Handwritten Japanese characters.

Handwritten Japanese characters.

Handwritten Japanese characters.

Handwritten Japanese characters.

Handwritten Japanese characters.

Handwritten Japanese characters.

Handwritten Japanese characters.

Handwritten Japanese characters.

Handwritten Japanese characters.

Handwritten Japanese characters.

Handwritten Japanese characters.

Handwritten Japanese characters.

Handwritten Japanese characters.

Handwritten characters, possibly a signature or title.

Handwritten text in a cursive script, consisting of several lines of characters.

Handwritten characters, possibly a name or a specific term.

Handwritten characters, possibly a name or a specific term.

Handwritten characters, possibly a name or a specific term.

Handwritten text in a cursive script, consisting of several lines of characters.

Handwritten characters, possibly a name or a specific term.

Handwritten text in a cursive script, consisting of several lines of characters.

Handwritten Japanese text at the top of the right page.

Handwritten Japanese characters, possibly a name or title.

Handwritten Latin text on the right page, starting with 'The first Bull'.

Handwritten Latin word, possibly 'fide'.

Handwritten Japanese characters, possibly '信行'.

Handwritten Latin text on the left page, starting with 'The second Bull'.

Handwritten Latin word, possibly 'fide'.

Handwritten Japanese characters, possibly '信行'.

Handwritten Latin text on the left page, starting with 'The third Bull'.

Handwritten Latin word, possibly 'fide'.

Handwritten Latin text on the left page, starting with 'The fourth Bull'.



Handwritten text at the top of the right page, possibly a title or header.

1 此地... 本島

1 此地... 本島

1 此地... 本島

1 此地... 本島

1 此地... 本島

1 此地... 本島

1 此地... 本島

1 此地... 本島

1 此地... 本島

1 此地... 本島

1 此地... 本島

1 此地... 本島

1 此地... 本島

一 謝 禮 状

付 禮

奉 記 書 名

一 謝 禮 状 御 禮 申 上 候 事

一 謝 禮 状 御 禮 申 上 候 事

一 謝 禮 状 御 禮 申 上 候 事

一 謝 禮 状 御 禮 申 上 候 事

御 禮 申 上 候 事

一 謝 禮 状 御 禮 申 上 候 事

一 謝 禮 状 御 禮 申 上 候 事

一 謝 禮 状 御 禮 申 上 候 事

御 禮 申 上 候 事

一 謝 禮 状 御 禮 申 上 候 事

御 禮 申 上 候 事

一 謝 禮 状 御 禮 申 上 候 事

一 謝 禮 状 御 禮 申 上 候 事

185- 2- 2000000000

185- 2- 2000000000

185- 2- 2000000000

185- 2- 2000000000

185- 2- 2000000000

185- 2- 2000000000

185- 2- 2000000000

185- 2- 2000000000

185- 2- 2000000000

185- 2- 2000000000

185- 2- 2000000000

185- 2- 2000000000

185- 2- 2000000000

185- 2- 2000000000

185- 2- 2000000000

185- 2- 2000000000

185- 2- 2000000000

185- 2- 2000000000

1 此の書は安永の頃の人によりて  
作られたるものと見ゆ

1 此の書は安永の頃の人によりて  
作られたるものと見ゆ

1 此の書は安永の頃の人によりて  
作られたるものと見ゆ

1 此の書は安永の頃の人によりて  
作られたるものと見ゆ

1 此の書は安永の頃の人によりて  
作られたるものと見ゆ

1 此の書は安永の頃の人によりて  
作られたるものと見ゆ

1 此の書は安永の頃の人によりて  
作られたるものと見ゆ

1 此の書は安永の頃の人によりて  
作られたるものと見ゆ

1 此の書は安永の頃の人によりて  
作られたるものと見ゆ

1 此の書は安永の頃の人によりて  
作られたるものと見ゆ

十 一 五

Wukokofu 1/2

Wukokofu 1/2

Wukokofu 1/2

Wukokofu 1/2

Wukokofu 1/2

Wukokofu

Wukokofu

Wukokofu 1/2

Wukokofu 1/2

Wukokofu 1/2

Wukokofu 1/2

Wukokofu 1/2

Wukokofu 1/2

Wukokofu 1/2

Wukokofu 1/2

Wukokofu 1/2

Wukokofu

Wukokofu 1/2

Wukokofu 1/2

1. 巴不圖... 中... 巴不圖... 中... 巴不圖... 中...  
巴不圖... 中... 巴不圖... 中... 巴不圖... 中...  
巴不圖... 中... 巴不圖... 中... 巴不圖... 中...  
巴不圖... 中... 巴不圖... 中... 巴不圖... 中...  
巴不圖... 中... 巴不圖... 中... 巴不圖... 中...  
巴不圖... 中... 巴不圖... 中... 巴不圖... 中...  
巴不圖... 中... 巴不圖... 中... 巴不圖... 中...  
巴不圖... 中... 巴不圖... 中... 巴不圖... 中...  
巴不圖... 中... 巴不圖... 中... 巴不圖... 中...  
巴不圖... 中... 巴不圖... 中... 巴不圖... 中...

如

1. 巴不圖... 中... 巴不圖... 中... 巴不圖... 中...

1. 巴不圖... 中... 巴不圖... 中... 巴不圖... 中...

如

1. 巴不圖... 中... 巴不圖... 中... 巴不圖... 中...

1. 巴不圖... 中... 巴不圖... 中... 巴不圖... 中... 巴不圖... 中...

1. 巴不圖... 中... 巴不圖... 中... 巴不圖... 中...

1. 巴不圖... 中... 巴不圖... 中... 巴不圖... 中...

如

1. 巴不圖... 中... 巴不圖... 中... 巴不圖... 中...

巴不圖... 中... 巴不圖... 中... 巴不圖... 中... 巴不圖... 中...

Dear Mr. ...

I have ...

... the ...

... the ...

... the ...

15

...

...

Handwritten header or title in cursive script.

- 1. 第一... (First entry)
- 2. 第二... (Second entry)
- 3. 第三... (Third entry)
- 4. 第四... (Fourth entry)
- 5. 第五... (Fifth entry)
- 6. 第六... (Sixth entry)
- 7. 第七... (Seventh entry)
- 8. 第八... (Eighth entry)
- 9. 第九... (Ninth entry)
- 10. 第十... (Tenth entry)

Handwritten characters, possibly a date or page number.



傳

1. 一、  
二、  
三、

置

一、

一、  
二、  
三、  
四、  
五、  
六、  
七、  
八、  
九、  
十、

一、

一、  
二、  
三、  
四、  
五、  
六、  
七、  
八、  
九、  
十、

一、  
二、  
三、  
四、  
五、  
六、  
七、  
八、  
九、  
十、

一、  
二、  
三、  
四、  
五、  
六、  
七、  
八、  
九、  
十、

一、  
二、  
三、  
四、  
五、  
六、  
七、  
八、  
九、  
十、

一、

一、

一、  
二、  
三、  
四、  
五、  
六、  
七、  
八、  
九、  
十、

一、  
二、  
三、  
四、  
五、  
六、  
七、  
八、  
九、  
十、

一、  
二、  
三、  
四、  
五、  
六、  
七、  
八、  
九、  
十、

一、  
二、  
三、  
四、  
五、  
六、  
七、  
八、  
九、  
十、

一、

一、

一、

1. 1787年 文  
[Faint handwritten text]

1. 1787年 文  
[Faint handwritten text]

1. 1787年 文  
[Faint handwritten text]

1. 1787年 文  
[Faint handwritten text]

1. 1787年 文  
[Faint handwritten text]

1. 1787年 文  
[Faint handwritten text]

1. 1787年 文  
[Faint handwritten text]

1. 1787年 文  
[Faint handwritten text]

慕園先生  
Zunshu  
Shafu  
1 况長以中

1 况長以中  
况長以中  
况長以中

况長以中  
况長以中  
况長以中

况長以中  
况長以中  
况長以中

况長以中  
况長以中  
况長以中

况長以中  
况長以中  
况長以中

Handwritten text at the top of the right page.

Handwritten text at the bottom of the right page.

Handwritten text in the upper section of the right page.

Handwritten text in the middle section of the right page.

Handwritten text in the lower section of the right page and across the left page.

Handwritten text on the left page.

Handwritten text at the bottom of the left page.

1 山崎 山崎 山崎 山崎 山崎  
山崎 山崎 山崎 山崎 山崎

1 山崎 山崎 山崎 山崎 山崎  
山崎 山崎 山崎 山崎 山崎

1 山崎 山崎 山崎 山崎 山崎  
山崎 山崎 山崎 山崎 山崎

1 山崎 山崎 山崎 山崎 山崎  
山崎 山崎 山崎 山崎 山崎

1 山崎 山崎 山崎 山崎 山崎  
山崎 山崎 山崎 山崎 山崎

1 山崎 山崎 山崎 山崎 山崎  
山崎 山崎 山崎 山崎 山崎

1 山崎 山崎 山崎 山崎 山崎  
山崎 山崎 山崎 山崎 山崎

1 山崎 山崎 山崎 山崎 山崎  
山崎 山崎 山崎 山崎 山崎

1 山崎 山崎 山崎 山崎 山崎  
山崎 山崎 山崎 山崎 山崎

石竹草

高井三郎

清長百子集

石竹草  
石竹草  
石竹草

1. 石竹草の葉は花より先に開く

1. 石竹草の花は花より先に開く

石竹

石竹草

1. 石竹草の葉は花より先に開く

石竹

石竹草

1. 石竹草の葉は花より先に開く

1. 石竹草の葉は花より先に開く

石竹

石竹草

石竹

1. 石竹草の葉は花より先に開く

石竹

Handwritten title or header in cursive script.

1. 1st part of the text.

1. 2nd part of the text.

1. 3rd part of the text.

1. 4th part of the text.

1. 5th part of the text.

Handwritten characters.

1. 6th part of the text.

Handwritten characters.

1. 7th part of the text.

1. 8th part of the text.

1. 9th part of the text.

1. 10th part of the text.

1. 11th part of the text.

1. 12th part of the text.

1. 13th part of the text.

1. 14th part of the text.

1. 15th part of the text.

1. 16th part of the text.

1. 17th part of the text.

1. 18th part of the text.

1. 19th part of the text.

光緒庚子年

2847

太后皇

朱君臣

車立

先帝一秋好中元

二品内親王

二文

太子君一權應流

落草立

勾魯立

攝政官

六家院

右衛門尉

三立

女立官

榮壽親王

著君立

中御

四立

兼書院官

明石中官

禮部卿

五立

帥官

侍從

右中尉

常流立

宗法官

官法官

右中尉

中官立

次家院

經前君

左中尉

一品立

精進院官

通言中君

左中尉

女二立

官宗

精進親王

侍從

女立

春官立

女立

中君

侍從

三君

官宗

立宗

先帝

太子君

臣中御

攝政官

三君

深官

中御

發里君官

紫立

次家院官



横江口一鼓江口一柏木林而一

右街猪

红梅右

申君

猪甲

红梅右

大吏

猪乙

红梅右

一猪甲

右街猪

猪记

红梅右

左街

红梅右

红梅右

红梅右

二猪甲

○左一猪甲

一猪甲

红梅右

猪甲

红梅右

猪甲

红梅右

一猪甲

红梅右

猪甲

红梅右

猪甲

红梅右

一猪甲

红梅右

一猪甲

红梅右

猪甲

红梅右

一猪甲

一猪甲

猪甲

○左一猪甲

故老下 大藏新

○常法言 蓮生玄

批理更

新

藤重子

○三子新 夕顏

大下 字法言

故字相 官相男

新三子新

常法言

故老新

仁新

○大年式 筑前守

空輝石

五許具

春藤新

○新藤守 仁新

藤新

左近新

小治新

新新

河原

常法言 左近新

三子

不入新

童

藤新 志新

新新

左近新 新新

新新

頭新

小竹新

新新

藤新

新新

新新

小新

新新

北山新

常法言

新新

北山新

大下 新新 王命新 新新 新新 新新

藤新 新新 新新 新新 新新 新新

新新 新新 新新 新新 新新 新新

新新 新新 新新 新新 新新 新新

新新 新新 新新 新新 新新 新新

新新 新新 新新 新新 新新 新新

...  
...  
...  
...  
...

十四

...  
...  
...  
...  
...

...  
...  
...  
...  
...

...  
...  
...  
...  
...

...  
...  
...  
...  
...

1671

Handwritten text in cursive style, rightmost column.

Handwritten text in cursive style, second column from right.

Handwritten text in cursive style, third column from right.

Handwritten text in cursive style, fourth column from right.

Handwritten text in cursive style, fifth column from right.

Handwritten text in cursive style, sixth column from right.

Handwritten text in cursive style, seventh column from right.

Handwritten text in cursive style, eighth column from right.

Handwritten text in cursive style, ninth column from right.

Handwritten text in cursive style, tenth column from right.

Handwritten text in cursive style, eleventh column from right.

Handwritten text in cursive style, twelfth column from right.

Handwritten text in cursive style, thirteenth column from right.

Handwritten text in cursive style, fourteenth column from right.

Handwritten text in cursive style, fifteenth column from right.

Handwritten text in cursive style, sixteenth column from right.

とてしと事と行つて  
の取のし夫とてしと事

とてしと事と行つて  
の取のし夫とてしと事

とてしと事と行つて  
の取のし夫とてしと事

とてしと事と行つて  
の取のし夫とてしと事

とてしと事と行つて  
の取のし夫とてしと事

とてしと事と行つて  
の取のし夫とてしと事

とてしと事と行つて  
の取のし夫とてしと事

とてしと事と行つて  
の取のし夫とてしと事

とてしと事と行つて  
の取のし夫とてしと事

とてしと事と行つて  
の取のし夫とてしと事

Handwritten Japanese characters, likely a signature or name, written vertically on the right side of the page.

1. ...

1. ...

1. ...

Handwritten characters, possibly a date or specific note.

Handwritten Japanese characters, likely a signature or name.

Handwritten Japanese characters, likely a signature or name.

1. ...

Handwritten Japanese characters, likely a signature or name.

Handwritten Japanese characters, likely a signature or name.

Main body of handwritten Japanese text, consisting of several vertical columns of characters.

1. ...

Handwritten Japanese characters, likely a signature or name.

Handwritten Japanese characters, likely a signature or name.

1. ...

Handwritten Japanese characters, likely a signature or name.

Handwritten Japanese characters, likely a signature or name.

1. ...

Handwritten Japanese characters, likely a signature or name.

Handwritten Japanese characters, likely a signature or name.

1. ...

Handwritten Japanese characters, likely a signature or name.

Handwritten Japanese characters, likely a signature or name.

1. ...

Handwritten Japanese characters, likely a signature or name.

Handwritten Japanese characters, likely a signature or name.

1. ...

Handwritten Japanese characters, likely a signature or name.

Handwritten Japanese characters, likely a signature or name.

1. ...

Handwritten Japanese characters, likely a signature or name.

Handwritten Japanese characters, likely a signature or name.

1. ...

Handwritten Japanese characters, likely a signature or name.

Handwritten Japanese characters, likely a signature or name.

Handwritten characters, possibly a date or specific note.

Handwritten text at the top of the page, possibly a title or header.

1. 10 20 30 40 50 60 70 80 90 100

Handwritten text, possibly a list or sequence of numbers.

Handwritten text, possibly a list or sequence of numbers.

Handwritten text, possibly a list or sequence of numbers.

Handwritten text, possibly a list or sequence of numbers.

Handwritten text, possibly a list or sequence of numbers.

Handwritten text, possibly a list or sequence of numbers.

Handwritten text, possibly a list or sequence of numbers.

Handwritten text, possibly a list or sequence of numbers.

Handwritten text, possibly a list or sequence of numbers.

Handwritten text, possibly a list or sequence of numbers.

Handwritten text, possibly a list or sequence of numbers.

Handwritten text, possibly a list or sequence of numbers.

Handwritten text, possibly a list or sequence of numbers.

Handwritten text, possibly a list or sequence of numbers.

Handwritten text, possibly a list or sequence of numbers.

Handwritten text, possibly a list or sequence of numbers.

Large handwritten signature or name at the bottom of the page.

世尊如來 三昧耶 一 卍

諸天菩薩 不可思議 妙法蓮華 經卷第一 妙莊嚴王 菩薩品 第十一

妙莊嚴王 菩薩品 第十一

妙莊嚴王 菩薩品 第十一

妙莊嚴王 菩薩品 第十一

妙莊嚴王 菩薩品 第十一

妙莊嚴王 菩薩品 第十一

妙莊嚴王 菩薩品 第十一

妙莊嚴王 菩薩品 第十一

妙莊嚴王 菩薩品 第十一



Wickham's Journal

Wickham's Journal - 1804 - 1805

1. Wickham's Journal - 1804 - 1805

1. Wickham's Journal - 1804 - 1805

1. Wickham's Journal - 1804 - 1805

1. Wickham's Journal - 1804 - 1805

1. Wickham's Journal - 1804 - 1805

1. Wickham's Journal - 1804 - 1805

1. Wickham's Journal - 1804 - 1805

1. Wickham's Journal - 1804 - 1805

1. Wickham's Journal - 1804 - 1805

1. Wickham's Journal - 1804 - 1805

1. Wickham's Journal - 1804 - 1805

抄

一 同 同 同

est... ..  
... ..  
... ..  
... ..

抄

... ..  
... ..  
... ..

抄

... ..  
... ..  
... ..  
... ..

抄

... ..  
... ..  
... ..  
... ..

抄

... ..  
... ..  
... ..  
... ..

Handwritten text in a cursive script, likely a signature or a specific name.

Handwritten text in a cursive script.

Handwritten text in a cursive script.

Handwritten text in a cursive script.

Handwritten text in a cursive script.

Handwritten text in a cursive script.

Handwritten text in a cursive script.

Handwritten text in a cursive script.

Handwritten text in a cursive script.

Handwritten text in a cursive script.

Large handwritten characters in a bold, stylized cursive script.

Handwritten text in a cursive script.

Handwritten text in a cursive script.

Handwritten text in a cursive script.

Handwritten text in a cursive script.

Handwritten text in a cursive script.

Handwritten text in a cursive script.

Handwritten text in a cursive script.

Large handwritten characters in a bold, stylized cursive script.

Handwritten text in a cursive script.

Handwritten text in a cursive script.

Handwritten text in a cursive script.

中(一)

Handwritten notes in cursive script, likely bleed-through from the reverse side of the page.

以初稿抄錄

初稿抄錄

抄錄初稿

抄錄初稿

抄錄初稿

抄錄初稿

抄錄初稿

抄錄初稿

抄錄初稿

抄錄初稿

抄錄初稿

抄錄初稿

Handwritten characters on the right edge of the paper, possibly a date or location.

Handwritten signature or name in the center-right area.

Vertical column of handwritten text on the right side of the page, including characters like '春' and '日'.

Vertical column of handwritten text in the middle of the page.

Large vertical column of handwritten text on the left side of the page, containing several lines of characters.

Vertical column of handwritten text on the far left side of the page.

子

家

Handwritten text in a cursive script, likely a list or account. The text is written vertically on aged, yellowed paper. The characters are highly stylized and difficult to decipher precisely, but appear to be a form of shorthand or a specific dialect. The text is organized into several columns, with some lines starting with small symbols or numbers. The overall appearance is that of a historical document or a personal record.

251415

Handwritten text at the bottom left, possibly a date or a reference number.

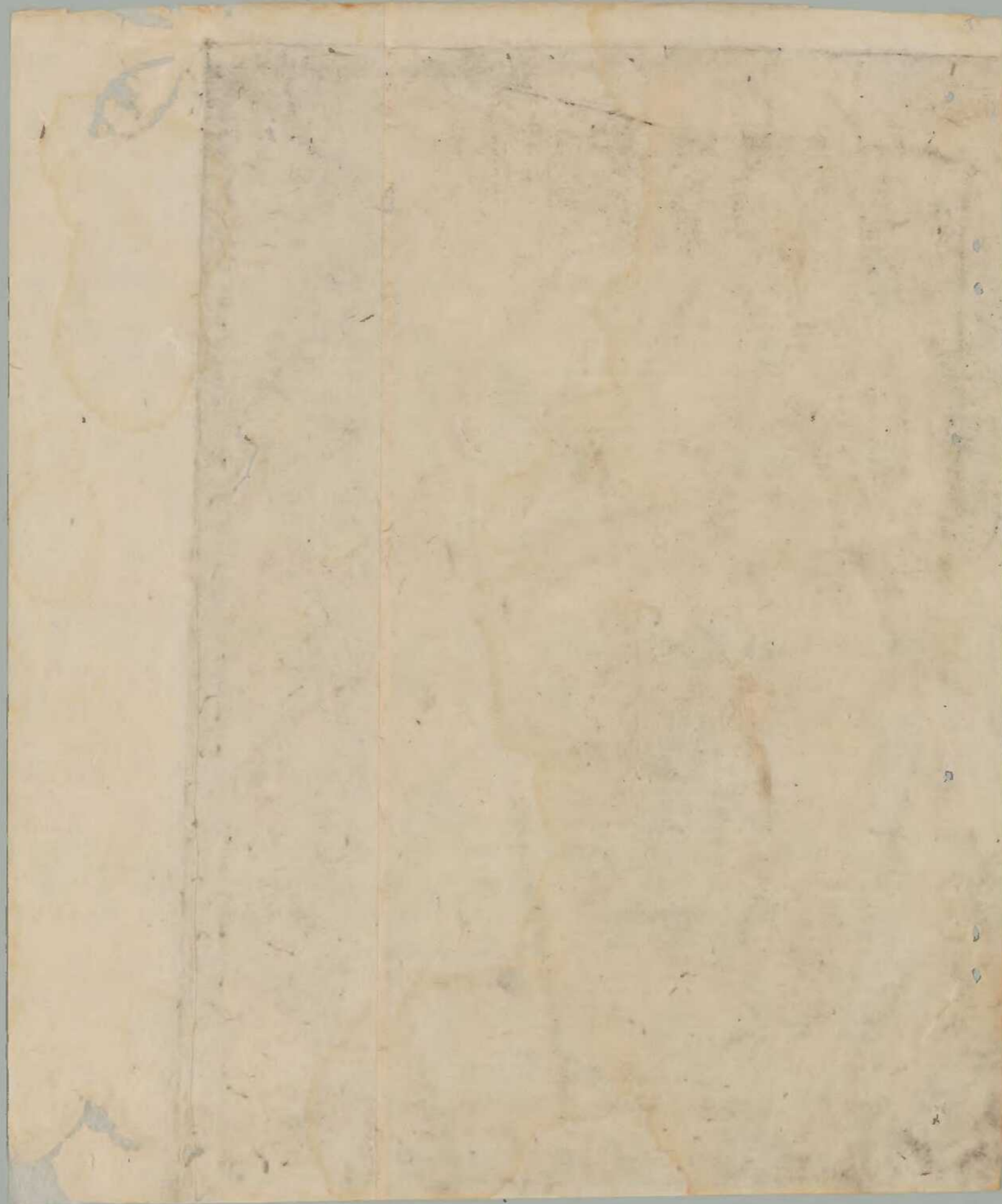





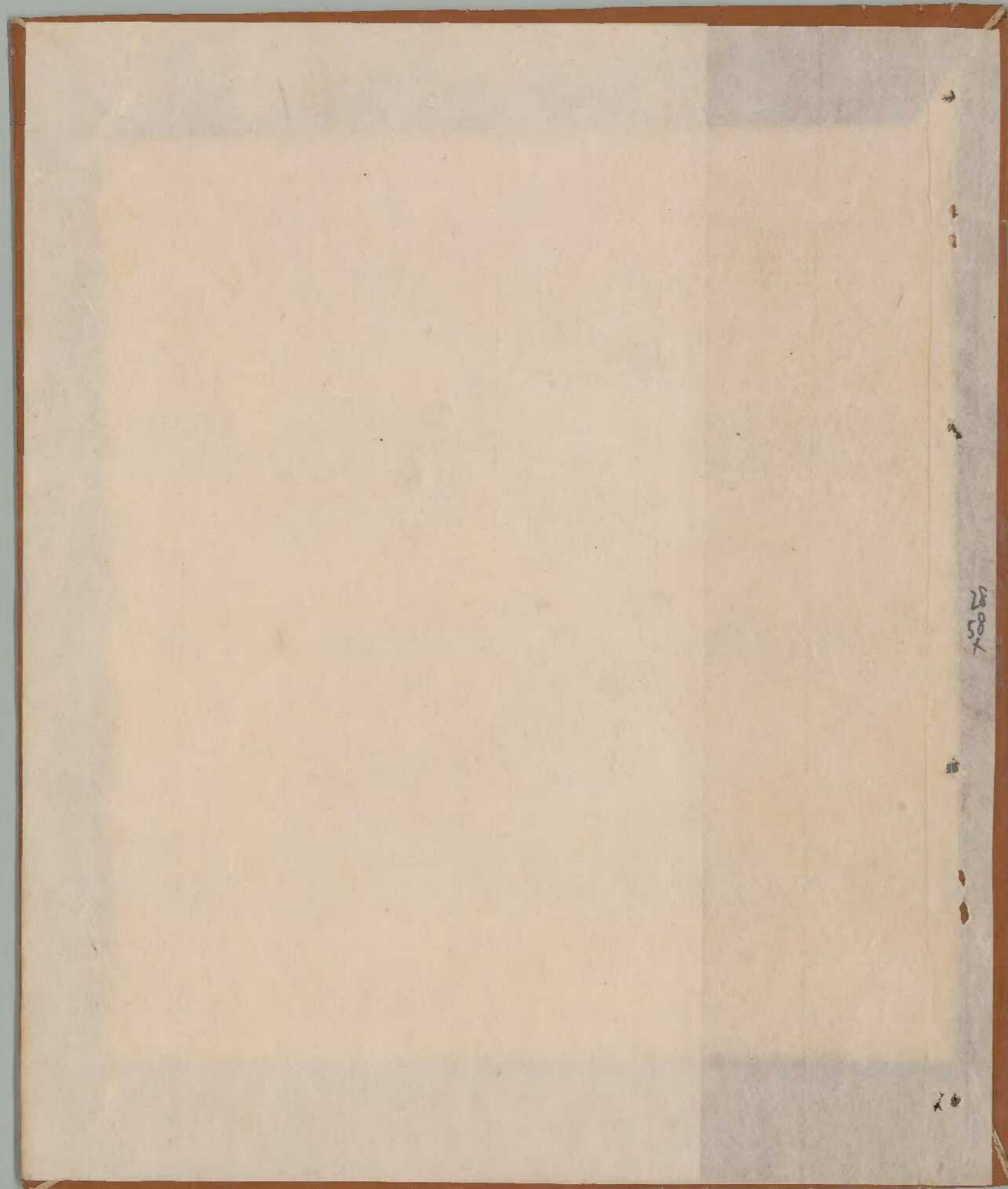

28  
58  
x

