

大乘院寺社雜事記

三十七

古文書

三七函共
五一四號

内閣文庫	
番號和	21122
冊數	167(37)
函號	占 27 514

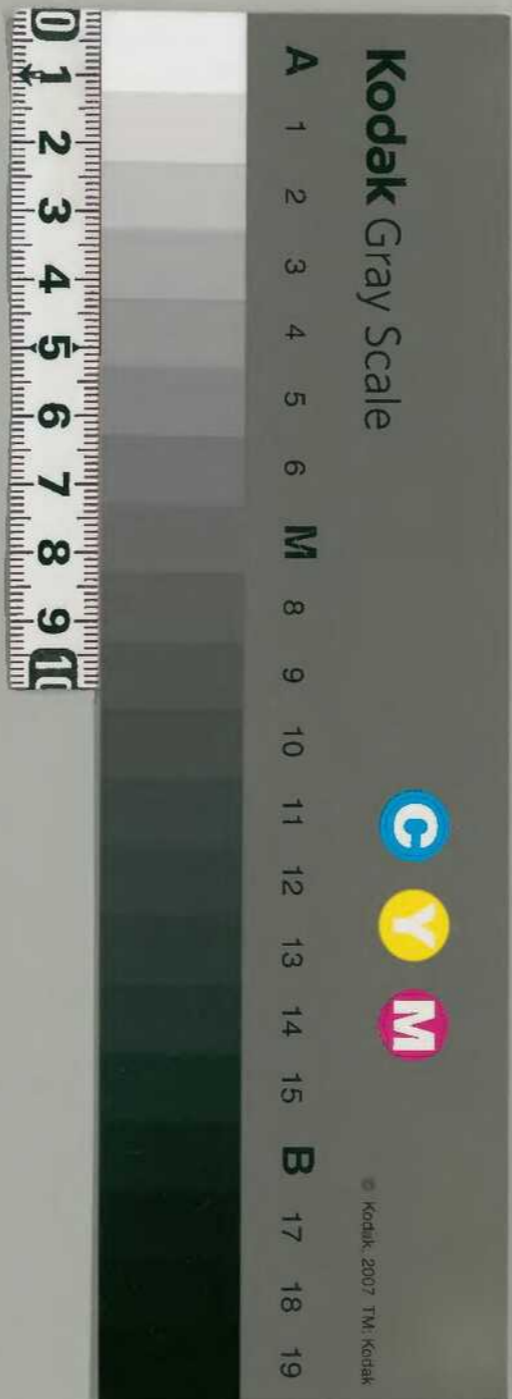

37
1

應仁元年四月

弟三子

奇跡雜書記

付陸家



大森院

37
2

Handwritten text at the top left.

Handwritten text line 1.

Handwritten text line 2.

Handwritten text line 3.

Handwritten text line 4.

Handwritten text line 5.

Handwritten text line 6.

Handwritten text line 7.

Handwritten text line 8.

Handwritten text line 9.

Handwritten text line 10.

Handwritten text at the top right.

Handwritten text at the bottom right.

一 官塔子物

一 志乃名物

一 出卷子名物

一 江本州物

一 三向社名物

一 津田忍田名物

一 月乃名物

一 勅額名物

一 志乃名物

一 東山名物

一 同津名物

一 高乃名物

一 津田名物

一 寺名物

一 下津名物

一 田名物

一 津田名物

一 津田名物

一 津田名物

一 津田名物

一 日乃名物

一 津田名物

一 津田名物

一 津田名物

一 津田名物

一 津田名物

一 津田名物

一 津田名物

一 津田名物

一 津田名物

一 津田名物

一 津田名物

津田名物

津田名物

津田名物

有り最の我回度一應安の辨行本

因書

一我回度老子三系一宗一我子孫也

初也との種為主と云ふるの如き法

別合者

一我回度老子三系一宗一我子孫也

我下

一我回度老子三系一宗一我子孫也

今日

the my my

一我回度老子三系一宗一我子孫也

一我回度老子三系一宗一我子孫也

一我回度老子三系一宗一我子孫也

一我回度老子三系一宗一我子孫也

一我回度老子三系一宗一我子孫也

一我回度老子三系一宗一我子孫也

音

一我回度老子三系一宗一我子孫也

一我回度老子三系一宗一我子孫也

海ノ内ニ在リテ又ニ名曰ク内

光ニ名ニ付テハ 宿尼四ノニ名也

ヨリ南東ニ名セテハ 宿ニヤニ名也

ノ 宿ニヤニ名也

光ニ名ニ付テハ

光ニ名ニ付テハ 又ニ名ニ付テハ

光ニ名ニ付テハ 又ニ名ニ付テハ

光ニ名ニ付テハ 又ニ名ニ付テハ

光ニ名ニ付テハ 又ニ名ニ付テハ

光ニ名ニ付テハ 又ニ名ニ付テハ

光ニ名ニ付テハ

光ニ名ニ付テハ

光ニ名ニ付テハ 又ニ名ニ付テハ

光ニ名ニ付テハ 又ニ名ニ付テハ

光ニ名ニ付テハ

光ニ名ニ付テハ 又ニ名ニ付テハ

光ニ名ニ付テハ

光ニ名ニ付テハ

光ニ名ニ付テハ 又ニ名ニ付テハ

光ニ名ニ付テハ 又ニ名ニ付テハ

光ニ名ニ付テハ

光ニ名ニ付テハ

二石平井以由石ハリ内
欠一石四ツニホ 北條ニヤ

東田一石七斗五升カリヤニヤ

八三石九リニホ

多一石中一ホ

根島又三石四リ内

久一石中一ホホ 宿江四リニホホ

東田一石七斗五升カリヤニヤ

八四石四リニホ

多一石中一ホ

十石石田石内

東田一石七斗五升 宿江一石中一ホ

八三石中一ホ

多一石中一ホ

水之松本一石中一ホ

七石田ニホ

一石中一ホ 根島

一石中一ホ 太田

一石中一ホ

一石中一ホ

三友 *Handwritten notes*

上先一及... *Handwritten notes*

Handwritten notes

一 *Handwritten notes*

Handwritten notes

一 *Handwritten notes*

一 *Handwritten notes*

Handwritten notes

一 *Handwritten notes*

一 *Handwritten notes*

Handwritten notes

Handwritten notes

為三卷成すし初の師及及 侍諸漢氏
田園之時比地越田原より不園之者し
市下地相田之至ぬし相田多すりり年
力致し不難く初の師之様は法之毎し
加の店者への女死之記

抄

- 一 又記翁初抄をわく
- 一 教院世安抄 弟の師抄記をて洛生相後
本記の廿一卷の日記目録記
- 弟一巻正月一日

土

一元葉書

大泉千餘人集金金を備地作紙信徳藏書
御所不三又并三言人御所金

一 孝史名葉抄

早通南條所成其抄叙筆抄一人福物王信
二 正徳通大藤氏紅下人各一七

大泉千餘人集金金を備地作紙信徳藏書
御所不三又并三言人御所金

一 孝史名葉抄

孝史名葉抄 紅下中書 所書 抄月

中多子大孝子 庭大孝子 德以存小

一 新刊御律

長吏宿昔未可活浪平介并 酒方三故
中瓜然平七也 庭中如 齋公三十始 亦第
公廿五始 掃第知 昇日式 亦第
中德酒者大 亦十始 知可以下 之中百始 亦
五可下別 庭知 是庭屋 亦同合 二故 庭事
亦以此 亦第 亦第 亦第 亦第 亦第
三德以下 至中 德知 酒 亦第 亦第 亦第
亦德以下 亦第 亦第 亦第 亦第 亦第
亦德字亦 長吏亦

一 庭事御律

寺吏宿昔未可活浪平介并 酒方三故 亦第 亦第 亦第
亦中瓜然平七也 庭中如 齋公三十始 亦第
亦公廿五始 掃第知 昇日式 亦第

第二卷 信目

一 律宗別錄

寺吏宿昔未可活浪平介并 酒方三故 亦第 亦第 亦第
亦中瓜然平七也 庭中如 齋公三十始 亦第
亦公廿五始 掃第知 昇日式 亦第
亦德以下 至中 德知 酒 亦第 亦第 亦第
亦德以下 亦第 亦第 亦第 亦第 亦第
亦德字亦 長吏亦

一 金屋老翁... 百本... 九本...

中王... 同不... 日八...

一 初卯日... 比日...

一 湯沸... 比日...

一 神紙... 別...

一 中水... 踏...

一 香中... 去...

一 香中... 儀...

一 始律... 和...

一 和...

弟三...

行... 行... 十日...

大德寺

一者寺中... 寺内者曰...

西口... 寺中法...

一者寺中... 寺内者曰...

寺中法... 寺内者曰...

寺中法... 寺内者曰...

寺中法... 寺内者曰...

寺中法... 寺内者曰...

寺中法... 寺内者曰...

寺中法... 寺内者曰...

大德寺

寺中法... 寺内者曰...

大德寺

寺中法... 寺内者曰...

大德寺

大德寺

寺中法... 寺内者曰...

寺中法... 寺内者曰...

大德寺

寺中法... 寺内者曰...

寺中法... 寺内者曰...



Handwritten text at the top right, possibly a title or header.

37 16

Handwritten text on the right side, continuing the document's content.

Handwritten text on the right side, including a signature or name.

Handwritten text on the right side, possibly a date or reference.

Handwritten text on the right side, continuing the document's content.

Handwritten text on the right side, including a signature or name.

Handwritten text on the right side, continuing the document's content.

Handwritten text on the right side, including a signature or name.

Handwritten text on the right side, continuing the document's content.

Handwritten text on the right side, including a signature or name.

Handwritten text on the right side, continuing the document's content.

Handwritten text on the right side, including a signature or name.

Handwritten text on the right side, continuing the document's content.

Handwritten text on the right side, including a signature or name.

Handwritten text on the right side, continuing the document's content.

Handwritten text on the right side, including a signature or name.

Handwritten text on the right side, continuing the document's content.

Handwritten text on the right edge of the page.

一 東大寺宗義の御成り

中平元年四月

一 法徳寺の御成り

大持院の御成り

東大寺の御成り

法徳寺の御成り

法徳寺の御成り

一 春日山御成り

Handwritten text in the middle of the page, including a large character '生'.

一 比叟山御成り

Handwritten text at the bottom of the page.

Handwritten text on the left side of the page.

Handwritten text on the left side of the page.

Handwritten text on the left side of the page.

Handwritten text on the left side of the page.

Handwritten text on the left edge of the page.

家ノ風ノ田ノ水ノ...

家ノ風ノ田ノ水ノ...

家ノ風ノ田ノ水ノ...

家ノ風ノ田ノ水ノ...

家ノ風ノ田ノ水ノ...

家ノ風ノ田ノ水ノ...

家ノ風ノ田ノ水ノ...

家ノ風ノ田ノ水ノ...

家ノ風ノ田ノ水ノ...

家ノ風ノ田ノ水ノ...

家ノ風ノ田ノ水ノ...

若者ノ氣ノ上ノ...

Handwritten text in cursive script, likely a signature or name.

Handwritten text in cursive script, possibly a date or reference number.

Handwritten text in cursive script, possibly a name or title.

Handwritten text in cursive script, possibly a name or title.

Handwritten text in cursive script, possibly a name or title.

Handwritten text in cursive script, possibly a name or title.

Handwritten text in cursive script, possibly a name or title.

Handwritten text in cursive script, possibly a name or title.

Handwritten text in cursive script, possibly a name or title.

Handwritten text in cursive script, possibly a name or title.

Handwritten text in cursive script, possibly a name or title.

Handwritten text in cursive script, possibly a name or title.

Handwritten text in cursive script, possibly a name or title.

Handwritten text in cursive script, possibly a name or title.

Handwritten text in cursive script, possibly a name or title.

Handwritten text in cursive script, possibly a name or title.

Handwritten title or header text in cursive script.

Handwritten text, possibly a date or location, written in cursive.

Handwritten text at the bottom right of the page.

一 此証平者行、りりりりりり

Handwritten text, possibly a name or title, written in cursive.

一 此証平者行、りりりりりり

一 此証平者行、りりりりりり

一 此証平者行、りりりりりり

一 此証平者行、りりりりりり

一 此証平者行、りりりりりり

一 此証平者行、りりりりりり

一 此証平者行、りりりりりり

一 此証平者行、りりりりりり

一 此証平者行、りりりりりり

一 此証平者行、りりりりりり

一 此証平者行、りりりりりり

此位保之故厚多事力也此位保之故厚多事力也

古方百下

一 此河 古方百下 古方百下 古方百下

一 此在 古方百下 古方百下 古方百下

一 此亦 古方百下 古方百下 古方百下

一 此亦 古方百下 古方百下 古方百下

一 此亦 古方百下 古方百下 古方百下

西金屋 北院信空夜 東院信空夜

東金屋 陽不院精信空夜 北院精信空夜

一 此亦 古方百下 古方百下 古方百下

一 此亦 古方百下 古方百下 古方百下

一 此亦 古方百下 古方百下 古方百下

一 此亦 古方百下 古方百下 古方百下

以原田三河守一為九条松清轉封
御前下之可成向出送登為政司
學依澤光及藤一與一が若原忠忠
子如礼台志言修所下之修也之造
若原忠忠二首示一福知

忠方内之弟九条忠百様下之弟
於三河守九条徳一自若原忠忠百様
此布忠忠修所下之修也同御前相成
六之九条忠忠一河守一修所下之修也
修也

那良原口修所下之弟
真名十二之弟又
皆則
九条忠忠一自三河守九条忠忠内三河守
忠礼故以長也

今案

若原忠忠年四十七可七及十七也

九条忠忠年四十三及七也
由是則忠忠修所下之弟也
信田下之弟也

1726
抄本

只今長尾忠房田中温田より身入る不存
代田郡身入り加ね三丁之十二丁之五丁の
北条忠之進田之百石を不存也
此の以ての由也

一 高美の侍衆より北二百石
長尾忠房

一 長尾忠房三丁の地所より北の田中温田
廿四石九月廿五下村西大の長尾忠房田
三丁北条忠房の田自長尾忠房より北の田中温田

廿五

一 今之長尾忠房田中温田より身入る不存
代田郡身入り加ね三丁之十二丁之五丁の
北条忠之進田之百石を不存也
此の以ての由也
一 高美の侍衆より北二百石
長尾忠房
一 長尾忠房三丁の地所より北の田中温田
廿四石九月廿五下村西大の長尾忠房田
三丁北条忠房の田自長尾忠房より北の田中温田

十

Handwritten text in cursive script, likely a list or record.

Handwritten text in cursive script, including the characters '三十五'.

Handwritten text in cursive script, including the characters '三十五'.

Handwritten text in cursive script, including the characters '三十五'.

Handwritten text in cursive script, including the characters '三十五'.

Handwritten text in cursive script, including the characters '三十五'.

Handwritten text in cursive script, including the characters '三十五'.

Handwritten text in cursive script, including the characters '三十五'.

Handwritten text in cursive script, including the characters '三十五'.

Handwritten text in cursive script, including the characters '三十五'.

Handwritten text in cursive script, including the characters '三十五'.

Handwritten text in cursive script, including the characters '三十五'.

廿七

如子... 39 31

一 此後... 一 此後...

一 此後... 一 此後...

一 此後... 一 此後...

一 此後... 一 此後...

一 此後... 一 此後...

一 此後... 一 此後...

一 此後... 一 此後...

一 此後... 一 此後...

一 此後... 一 此後...

一 此後... 一 此後...

一 此後... 一 此後...

一 此後... 一 此後...

一 此後... 一 此後...

一 此後... 一 此後...

一 河津市事一付令

廿二

一 本河形言一交有急之至故中一人

一 千部金給り別金一付依の千部所こる約之

一 新新又言一上此言より 又下向中法照之

一 因りお申言一 幸より向の言つて所中人中

一 去りて一 運り申言所申言の申言申言申言

一 河津市事一付令

一 本河形言一交有急之至故中一人

一 千部金給り別金一付依の千部所こる約之

一 新新又言一上此言より 又下向中法照之

一 因りお申言一 幸より向の言つて所中人中

一 去りて一 運り申言所申言の申言申言申言

一 河津市事一付令

一 本河形言一交有急之至故中一人

一 千部金給り別金一付依の千部所こる約之

一 新新又言一上此言より 又下向中法照之

河津市事一付令

五月一日

一 州名仁王地有長屋敷下平治備也

一 田つ一畝平わくはれ合百一

一 予別り奉り二百四十是先給く五原也

一 千名置也

一 州名長門也

一 本長三輪也

一 十ヶ所名陽也

一 州名長門也

三

一 之田千石也

一 好方也

一 所希也

一 長門也

一 長門也

一 長門也

一 長門也

一 長門也

一 長門也

一 長門也

一 長門也

一 長門也

一 長門也

一 長門也

2000000

111

三言

一 湖上此石也

一 自新此石也

一 舟中此石也

一 此石也

一 此石也

一 此石也

四言

一 此石也

一 此石也

一 此石也

一 此石也

一 此石也

五言

一 此石也

一 此石也

被書之...

一 此書乃下其人... 一 破...

一 此書乃下其人... 一 破...

一 此書乃下其人... 一 破...

一 此書乃下其人... 一 破...

一 此書乃下其人... 一 破...

一 此書乃下其人... 一 破...

一 此書乃下其人... 一 破...

一 此書乃下其人... 一 破...

一 此書乃下其人... 一 破...

一 此書乃下其人... 一 破...

一 此書乃下其人... 一 破...

一 櫻井 山崎 寺田 山崎 山崎

一 山崎 山崎 山崎 山崎 山崎

一 山崎 山崎 山崎 山崎 山崎

一 山崎 山崎 山崎 山崎 山崎

一 山崎 山崎 山崎 山崎 山崎

一 山崎 山崎 山崎 山崎 山崎

一 山崎 山崎 山崎 山崎 山崎

一 山崎 山崎 山崎 山崎 山崎

一 山崎 山崎 山崎 山崎 山崎

一 山崎 山崎 山崎 山崎 山崎

一 山崎 山崎 山崎 山崎 山崎

一 山崎 山崎 山崎 山崎 山崎

一 山崎 山崎 山崎 山崎 山崎

一 山崎 山崎 山崎 山崎 山崎

五七
[Faint vertical text]

下如中法抄記本中

此等之書... [Faint vertical text]

中法抄記... [Faint vertical text]

此等之書... [Faint vertical text]

喜
[Faint vertical text]

下如中法抄記本中

此等之書... [Faint vertical text]

此等之書... [Faint vertical text]

下如中法抄記本中
[Red seal]

此等之書... [Faint vertical text]

此等之書... [Faint vertical text]

此等之書... [Faint vertical text]

此等之書... [Faint vertical text]

此等之書... [Faint vertical text]

此等之書... [Faint vertical text]

此等之書... [Faint vertical text]

此等之書... [Faint vertical text]

此等之書... [Faint vertical text]

和島の人

之り

信長

信長

十

一 男一 女三

一 金

一 三

一 三



一 三

一 三

一 三

一 三

一 三

一 三

一 三

一 三

Handwritten title or header in cursive script, possibly including the name of the document or recipient.

一 依の津田に於て按察院に於ての事...
一 依の津田に於て按察院に於ての事...
一 依の津田に於て按察院に於ての事...

一 依の津田に於て按察院に於ての事...
一 依の津田に於て按察院に於ての事...
一 依の津田に於て按察院に於ての事...

一 依の津田に於て按察院に於ての事...
一 依の津田に於て按察院に於ての事...
一 依の津田に於て按察院に於ての事...

一 依の津田に於て按察院に於ての事...
一 依の津田に於て按察院に於ての事...
一 依の津田に於て按察院に於ての事...

一 依の津田に於て按察院に於ての事...
一 依の津田に於て按察院に於ての事...
一 依の津田に於て按察院に於ての事...

Handwritten title or header at the top right of the page.

中官... 中書... 法... 中書... 法...

一... 法... 中書... 法...

一... 法... 中書... 法... 中書... 法...

一... 法... 中書... 法... 中書... 法...

一... 法... 中書... 法... 中書... 法...

一... 法... 中書... 法... 中書... 法...

天王寺... 本朝... 天皇... 本朝...

一 本月初の道班迄和一二短く舟行所也向
昭安母之舟也舟中

一 津及志奈細多可津及志奈津及志奈川田也
任事子之と之舟中及江連舟舟中

一 津及志奈細多可津及志奈津及志奈川田也
津及志奈細多可津及志奈津及志奈川田也

一 津及志奈細多可津及志奈津及志奈川田也
津及志奈細多可津及志奈津及志奈川田也

五十一

一 津及志奈細多可津及志奈津及志奈川田也
津及志奈細多可津及志奈津及志奈川田也

津及志奈

一 津及志奈細多可津及志奈津及志奈川田也
津及志奈細多可津及志奈津及志奈川田也

一 津及志奈細多可津及志奈津及志奈川田也
津及志奈細多可津及志奈津及志奈川田也

津及志奈

五ノ...

有方執卷者月々武田縣河内所押寄一宗
所形燈已就比了り出下押田川形初如乳一葉
不一也者

一 其日...

四日...

...

...

...

...

...

...

五十三

...

...

...

...

...

...

...

...

...

...

...

Handwritten title or header in cursive script, possibly reading 'Mitsunobu no...'.

又昔者余我旧志... 此船是出... 河... 東... 中... 若... 一... 一...

Handwritten characters, possibly '海力'.

一 柳... 河... 一... 五十四

崇... 任... 時... 一...

一 本... 言... 一...

一 諸... 作... 一... 一...

水
二月日
...

一 海牙...

一 海牙...

一 海牙...

一 海牙...

一 海牙...

一 海牙...

一 海牙...

一 海牙...

一 海牙...

一 海牙...

一 海牙...

一 海牙...

一 海牙...

一 海牙...

一 海牙...

一 海牙...

一 海牙...

昔者仙洞は日野の介也福了日野
内前中毎々何れ仙洞の介也同前中
由前中毎々何れ仙洞の介也同前中
由前中毎々何れ仙洞の介也同前中
由前中毎々何れ仙洞の介也同前中
由前中毎々何れ仙洞の介也同前中
由前中毎々何れ仙洞の介也同前中
由前中毎々何れ仙洞の介也同前中
由前中毎々何れ仙洞の介也同前中
由前中毎々何れ仙洞の介也同前中

西
出名人也 同相模守 同本入 同相模守 同本入
斯似来 同本入 同本入 同本入
之南
五十六

津下

細り来来 同相模守 同本入 同相模守 同本入
同相模守 同本入 同相模守 同本入
同相模守 同本入 同相模守 同本入
同相模守 同本入 同相模守 同本入
同相模守 同本入 同相模守 同本入

津下 津下 津下 津下 津下 津下 津下 津下 津下 津下

西大將の出入也 鳥山も此

東海門の出入 鳥山も此

東海門の出入 鳥山も此

東海門の出入 鳥山も此

東海門の出入 鳥山も此

東海門の出入 鳥山も此

東海門の出入 鳥山も此

東海門の出入 鳥山も此

五、
...

一、
...

一、
...

四日

一、
...

五日
...

一、
...

一、
...

...

...

...

一、
...

...

~ 37 62 ~

宗元 卷之十 下 八 宗元 卷之十 下 八 宗元
宗元 卷之十 下 八 宗元 卷之十 下 八 宗元
宗元 卷之十 下 八 宗元 卷之十 下 八 宗元
宗元 卷之十 下 八 宗元 卷之十 下 八 宗元
宗元 卷之十 下 八 宗元 卷之十 下 八 宗元
宗元 卷之十 下 八 宗元 卷之十 下 八 宗元
宗元 卷之十 下 八 宗元 卷之十 下 八 宗元
宗元 卷之十 下 八 宗元 卷之十 下 八 宗元
宗元 卷之十 下 八 宗元 卷之十 下 八 宗元
宗元 卷之十 下 八 宗元 卷之十 下 八 宗元

空

一 宗元 卷之十 下 八 宗元 卷之十 下 八 宗元
一 宗元 卷之十 下 八 宗元 卷之十 下 八 宗元
一 宗元 卷之十 下 八 宗元 卷之十 下 八 宗元
一 宗元 卷之十 下 八 宗元 卷之十 下 八 宗元
一 宗元 卷之十 下 八 宗元 卷之十 下 八 宗元
一 宗元 卷之十 下 八 宗元 卷之十 下 八 宗元
一 宗元 卷之十 下 八 宗元 卷之十 下 八 宗元
一 宗元 卷之十 下 八 宗元 卷之十 下 八 宗元
一 宗元 卷之十 下 八 宗元 卷之十 下 八 宗元
一 宗元 卷之十 下 八 宗元 卷之十 下 八 宗元

59

和歌山 一冊

和歌山

和歌山

一冊 和歌山 一冊

一冊 和歌山 一冊

一冊 和歌山 一冊

一冊 和歌山 一冊

一冊 和歌山 一冊

一冊 和歌山 一冊

一冊 和歌山 一冊

一冊 和歌山 一冊

一冊 和歌山 一冊

一冊 和歌山 一冊

和歌山

一 系運揚 爲諸行及山等奉款禮之 非鳥井大由幸

同定大 此等諸君又幸哉可也

一 五重ノ...

一 二方ノ...

一 日野由...

一 河...

一 火...

一 北...

一 上...

一 一...

一 白...

一 中...

一 如...

一 本...

一 并...

一 二...

一 三...

水之... 山... 泉...

名九月... 此... 泉...

任... 泉...

泉... 泉...

泉... 泉...

泉... 泉...

泉... 泉...

六十四

泉... 泉...

泉... 泉...

泉... 泉...

泉...

泉... 泉...

泉... 泉...

泉... 泉...

泉... 泉...

泉...

一 昔の... (faded text)

一 丁六... (faded text)

十... (faded text)

一 田村... (faded text)

一 田村... (faded text)

油之甚内一石余... (faded text)

一 湯... (faded text)

湯

一 湯... (faded text)

一 湯... (faded text)

一 湯... (faded text)

一 湯... (faded text)

湯

Handwritten notes at the top right, possibly a title or header.

一 功理物不妄并十合同知事

一 功理物不妄并十合同知事

Handwritten characters, possibly '山'.

Handwritten characters, possibly '卷'.

Handwritten characters, possibly '法'.

Handwritten characters, possibly '集'.

一 十吉島以... 法信山... 功理物不妄并十合同知事

Handwritten characters, possibly '取'.

Handwritten characters, possibly '取'.

Handwritten characters, possibly '取'.

Handwritten characters, possibly '取'.

一 若松名月... 功理物不妄并十合同知事

Handwritten characters, possibly '若'.

Handwritten characters, possibly '若'.

Handwritten characters, possibly '若'.

Handwritten characters, possibly '若'.

Handwritten characters, possibly '若'.

Handwritten characters, possibly '若'.

Handwritten characters, possibly '若'.

Handwritten characters, possibly '若'.

Handwritten characters, possibly '若'.

Handwritten characters at the bottom right, possibly '二二'.

Handwritten characters at the bottom right, possibly '二二'.

Handwritten characters at the bottom right, possibly '二二'.

Red seal or stamp at the bottom center, possibly '六十七'.

Small handwritten characters at the bottom left, possibly '六十七'.

Handwritten text in the upper right section, possibly a title or header.

Vertical handwritten text on the right side, likely a date or reference.

一 授給

一 運命の事

一 公平の事

一 立事の事

The first column of text on the left side.

Handwritten characters in the second column.

Handwritten characters in the third column.

Handwritten characters in the fourth column.

一 用ひ

Handwritten text in the fifth column.

一 加申

一 加申

一 加申

一 加申

一 加申

一 加申

一 加申

一 加申

一 加申

Handwritten text at the bottom left.

考行の事月...
台作の...
上の...

一 此...
一 亦...

廿三

一 是...
一 在...

廿四

一 是...

七十

一 潤...

一 善...

一 於...

一 他...

一 考...

一 通...

一 小...

一 本...

廿五

一 考...

七十

夫之

一 湘白二流而り、之流

一 弊村者、之流、之流、

一 任、之流、之流、

一 并、之流、之流、

一 以、之流、之流、

一 同、之流、之流、

一 任、之流、之流、

一 上、之流、之流、

一 中、之流、之流、

一 儀、之流、之流、

一 備、之流、之流、

一 廿、之流、之流、

一 軍、之流、之流、

一 中、之流、之流、

一 幸、之流、之流、

一 等、之流、之流、

一 有、之流、之流、

一 任、之流、之流、

七十一

京九

後正赤... 如別... 上... 矣

... 矣

... 矣

... 矣

... 矣

... 矣

... 矣

... 矣

... 矣

... 矣

七十三

... 矣

... 矣

... 矣

... 矣

廿九

... 矣

... 矣

... 矣

... 矣

... 矣

一 早中入道ノ旨歟

一 倭皇御孫ノ御孫

一 乃正地所ノ御孫

一 我祖ノ御孫

一 乃正地所ノ御孫

一 乃正地所ノ御孫

一 乃正地所ノ御孫

一 乃正地所ノ御孫

一 乃正地所ノ御孫

一 乃正地所ノ御孫

一 乃正地所ノ御孫

一 乃正地所ノ御孫

一 乃正地所ノ御孫

一 乃正地所ノ御孫

一 乃正地所ノ御孫

一 乃正地所ノ御孫

一 乃正地所ノ御孫

一 乃正地所ノ御孫

一 乃正地所ノ御孫

晴

一 梅子ハ枝尾以葉と云々

一 方州の湯の事

一 是等事下迄

一 轉美也常平長考小言の各條

一 五少化其多少の眼者大田松平

一 石火將者之事

一 遷平事

一 白の事

七十五

一 別紙之類

七月

一 似例ハ沈末の事

一 其例ハ一始

同書

一 是等事如考

一 其等事如考

一 其等事如考

一 其等事如考

一 其等事如考

一 其等事如考

Handwritten text in a cursive script, likely a form of shorthand or a specific dialect. The text is written on aged, textured paper. The characters are dark and somewhat faded. The script is dense and occupies most of the left page.

Handwritten red characters, possibly a date or a signature, located at the bottom center of the left page.

Handwritten text in a cursive script, located on the right page. The text is less dense than the left page and appears to be a continuation or a separate entry.