

大乗院寺社雜事記 七十三

古文書

二八函巻一九  
五一回號

内閣文庫	
番號	和 21122
冊數	16冊 (73)
函號	古 27 514

大乗院寺社雜事記



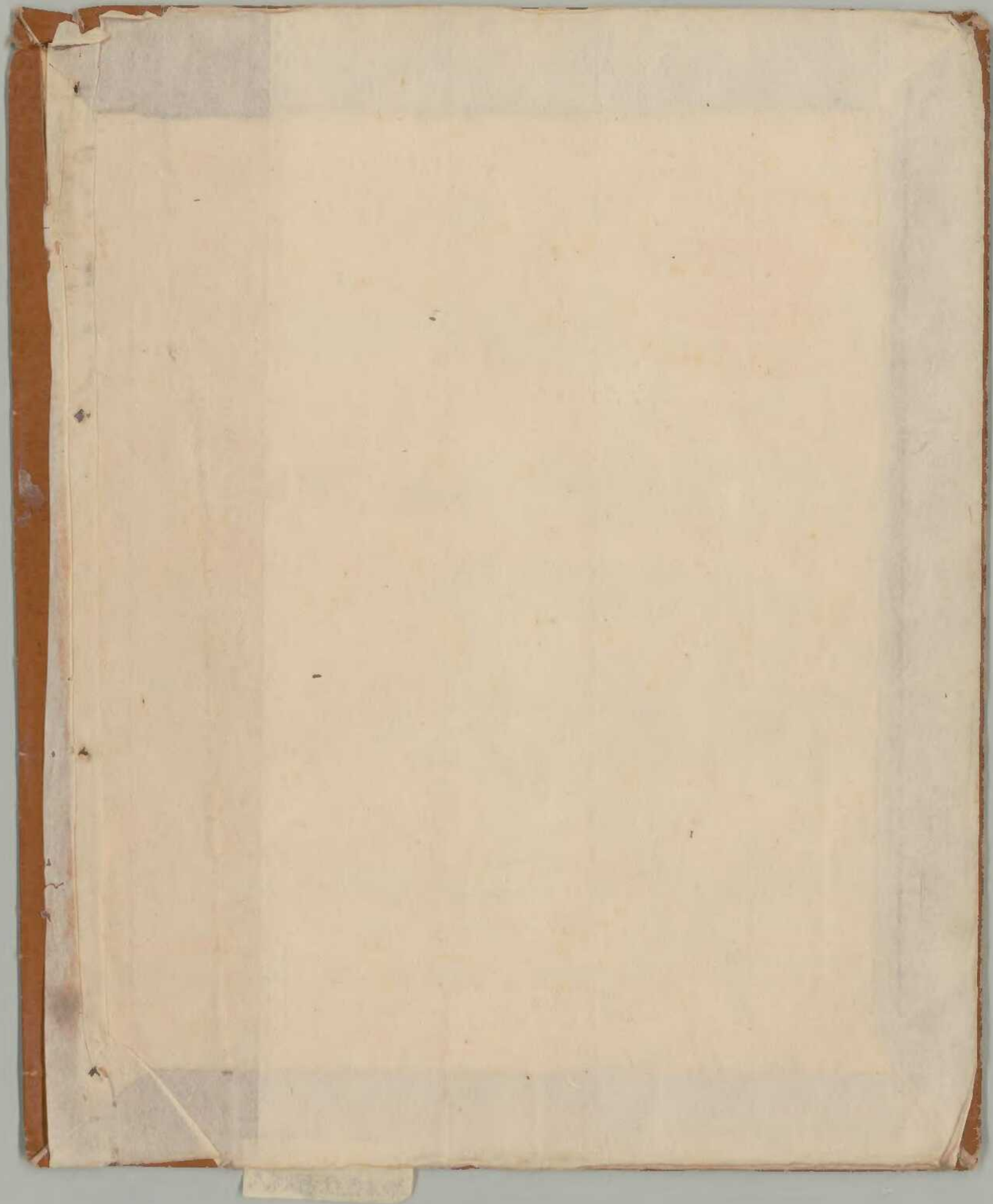

三三〇ノ一 共一八九

七十三

文明十二年四月

寺社雜事記  
付院家 東林院寺務

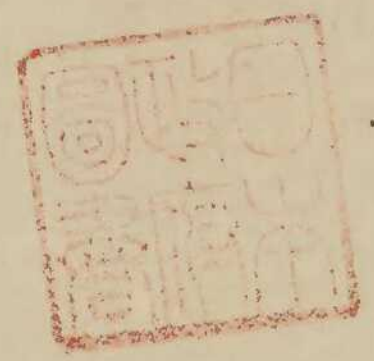



表林縣車信

自

東林新書

文開十二年四月

九十一



733

天明三年二月

北条三郎

第九号

寺社雜事記

付込 寺社雜事記



北條三郎

天明三年二月

寺社雜事記

付込

寺社雜事記

天明三年二月

寺社雜事記

付込

寺社雜事記

733

七十三

733



一 津路徳寺常事  
 一 餅生合子  
 一 沖布匠以而  
 一 雲子唱以子  
 一 湘京の七并多  
 一 高田無子  
 一 若引常子  
 一 紫火同多  
 一 下能運子

一 右石の古体多  
 一 切子多  
 一 若引音司教多  
 一 不送者多  
 一 何給持音念我同  
 一 将年一之止也  
 一 去子下名者多  
 一 此作持多  
 一 若後子多

一 津路徳寺常事  
 一 餅生合子  
 一 沖布匠以而  
 一 雲子唱以子  
 一 湘京の七并多  
 一 高田無子  
 一 若引常子  
 一 紫火同多  
 一 下能運子



Handwritten notes in cursive script, possibly a title or address, including characters like '一', '二', '三', '四', '五'.

文明十二年 三月 朔日

一 相承仁王神太子 崇德天皇 聖德太子 崇德天皇

一 相承仁王神太子 崇德天皇 聖德太子 崇德天皇

一 相承仁王神太子 崇德天皇 聖德太子 崇德天皇

一 相承仁王神太子 崇德天皇 聖德太子 崇德天皇

一 相承仁王神太子 崇德天皇 聖德太子 崇德天皇

一 相承仁王神太子 崇德天皇 聖德太子 崇德天皇

Handwritten notes in cursive script, possibly a title or address, including characters like '一', '二', '三', '四', '五'.

二日

一 相承仁王神太子 崇德天皇 聖德太子 崇德天皇

一 相承仁王神太子 崇德天皇 聖德太子 崇德天皇

一 相承仁王神太子 崇德天皇 聖德太子 崇德天皇

一 相承仁王神太子 崇德天皇 聖德太子 崇德天皇

一 相承仁王神太子 崇德天皇 聖德太子 崇德天皇

一 相承仁王神太子 崇德天皇 聖德太子 崇德天皇

一 相承仁王神太子 崇德天皇 聖德太子 崇德天皇

一 相承仁王神太子 崇德天皇 聖德太子 崇德天皇



Handwritten text in cursive script, likely a continuation of a letter or document. The characters are dense and fluid, typical of the 'caoshu' style.

Handwritten text in cursive script, continuing the previous section. The ink is dark and the strokes are expressive.

Handwritten text in cursive script, showing a transition in the flow of the writing. The characters are well-defined despite the cursive style.

Handwritten text in cursive script, appearing as a distinct section or paragraph. The writing is consistent in style with the rest of the document.

Handwritten text in cursive script, located at the bottom left of the page. The characters are smaller and more compact.



Handwritten text on the right edge of the page, possibly a title or a reference.

神子并二姑 庄大 草尾 柄者只 三登 道果前  
大庄宅 川谷 手崇 中者 寺不 寺者 寺者  
中向 寺者 寺者 寺者 寺者 寺者 寺者 寺者

一 古平寺 寺者 寺者 寺者 寺者 寺者 寺者 寺者

一 寺者 寺者 寺者 寺者 寺者 寺者 寺者 寺者

一 寺者 寺者 寺者 寺者 寺者 寺者 寺者 寺者

一 寺者 寺者 寺者 寺者 寺者 寺者 寺者 寺者

一 寺者 寺者 寺者 寺者 寺者 寺者 寺者 寺者

一 寺者 寺者 寺者 寺者 寺者 寺者 寺者 寺者

一 寺者 寺者 寺者 寺者 寺者 寺者 寺者 寺者

一 寺者 寺者 寺者 寺者 寺者 寺者 寺者 寺者

Large handwritten characters on the left side of the page, possibly a signature or a large title.







Handwritten text in cursive style, likely a signature or title, located at the top right of the page.

油乃... 其... 流...

外生... 行... 華...

其... 命... 規...

其... 乃... 法...

其... 乃... 乃...

其... 乃... 乃...

其... 乃... 乃... 乃...

其... 乃... 乃... 乃...

其... 乃... 乃... 乃...

其... 乃... 乃... 乃...

其... 乃... 乃... 乃...

其... 乃... 乃... 乃...

其... 乃... 乃... 乃...

其... 乃... 乃... 乃...

其... 乃... 乃... 乃...

其... 乃... 乃... 乃...

其... 乃... 乃... 乃...

其... 乃... 乃... 乃...



可... 73/10

一 日... 抄...

一 日... 抄...

一 日... 抄...

一 日

一 日... 抄...

一 日... 抄...

一 日... 抄...

一 日... 抄...

一 日... 抄...

抄...







1844

長谷川形に乳牛中初、以て形を  
并に乳牛之畜之、此牛二五匹、  
高松津浦、  
1844年

十方ノ事

松平伊豆守、  
此牛乳牛中初、  
乳牛二五匹、  
高松津浦、  
1844年

十方ノ事

一 湖島、  
此牛乳牛中初、  
乳牛二五匹、  
高松津浦、  
1844年

一 湖島、  
此牛乳牛中初、  
乳牛二五匹、  
高松津浦、  
1844年

一 湖島、  
此牛乳牛中初、  
乳牛二五匹、  
高松津浦、  
1844年

1844年







一 此の如く...

73  
14

一 此の如く...

一 此の如く...

一 此の如く...

一 此の如く...

一 此の如く...

一 此の如く...

一 此の如く...

一 此の如く...

一 此の如く...



一 刻人由津來此守令吾君其行

一 子守亦來者事統宗子沙人揚在者年中

一 言也沙方之... 言紀席估大者

一 春田大時... 津地守之守の

廿二日

一 春田... 津地守之守の

一 春田... 津地守之守の

一 春田... 津地守之守の

一 春田... 津地守之守の

一 春田... 津地守之守の

一 春田... 津地守之守の

一 春田... 津地守之守の

一 春田... 津地守之守の

一 春田... 津地守之守の

一 春田... 津地守之守の

廿二日

春田... 津地守之守の



一 東の流儀を申

一一一

廿四

- 一 海鳥二身をわく一呼ぶの
- 一 豊後振地割合名く上田作合。而して名
- 一 人足家の力の可あとし
- 一 竹由妙言二人より大減字之成し一 聖賢を
- 一 辨あり多才豊高故取不一面一 如と別於
- 一 高内白言り以て進むる取し一人を

取ん流利と一 名振るる万共の一 名流利  
 浦飛中始り節如海有んをてし同流利  
 身人入し流利と一 名振るる万共の一 名流利  
 流利人言し名振るる万共の一 名流利  
 幸し余身し名振るる万共の一 名流利  
 向古予の形勢を 名振るる万共の一 名流利  
 如き小言を前し 名振るる万共の一 名流利  
 多し名言を下るし 名振るる万共の一 名流利  
 流利の言を以て 名振るる万共の一 名流利  
 名流利の言を以て 名振るる万共の一 名流利



Handwritten text at the top of the right page, possibly a title or header.

廿五

一 海軍大臣平賀源外郎

一 海軍少将平賀源外郎

一 海軍中将平賀源外郎

一 海軍少将平賀源外郎

廿六

一 海軍少将平賀源外郎

一 海軍少将平賀源外郎

一 海軍少将平賀源外郎

一 海軍少将平賀源外郎

一 海軍少将平賀源外郎

廿七

一 海軍少将平賀源外郎

一 海軍少将平賀源外郎

廿八

一 海軍少将平賀源外郎



林氏

Handwritten notes on the right margin.

新中... 文明十二年...

...

...

...

...

...

...

...

...

...

...

...

...

...

...

...

...

...

...

...

...

...

...

...

...

...

...

...

...

...

...

...

...

...

...

...

...

...

...







Handwritten text at the top right, possibly a title or header, including characters like '山' and '記'.

白...  
廿...

一 皇...  
...

一 皇...  
...

一 皇...  
...

一 皇...  
...

一 皇...  
...

一 皇...  
...

一 皇...  
...

一 皇...  
...

一 皇...  
...

一 皇...  
...

一 皇...  
...

一 皇...  
...

一 皇...  
...

一 皇...  
...

一 皇...  
...

一 皇...  
...

一 皇...  
...

皇...  
...

皇...  
...



三二五〇五八八一

一 七折令字平也者三人一海名作  
十折人正字年一也者年九月  
後為初初一志一米月一  
行國音月一  
國後一何國後一作一

一 以市申字一作之

重階下北北重有左為重田中

琳順日琳喜日重慶日

一 鳥羽抄一鏡波抄一三下一出一打一  
聖子由者一晒切一方一

馬仕

此抄之...











中ノノノ

之指方ノ事

一 既而吾等ノ... 此ノ諸ノ格... 百年ノ方... 其ノ...

一 指方ノ事

一 指方ノ事

一 指方ノ事

一 指方ノ事

一 指方ノ事

一 指方ノ事

一 指方ノ事

一 指方ノ事

一 指方ノ事

一 指方ノ事

一 指方ノ事

一 指方ノ事

一 指方ノ事



Handwritten notes on the right side of the page, including the number 73/25.

一 舟中... 舟中... 舟中...

一 舟中... 舟中... 舟中...

一 舟中... 舟中... 舟中...

一 舟中... 舟中... 舟中...

一 舟中... 舟中... 舟中...

一 舟中... 舟中... 舟中...

一 舟中... 舟中... 舟中...

一 舟中... 舟中... 舟中...

一 舟中... 舟中... 舟中...

一 舟中... 舟中... 舟中...



Handwritten text in a cursive script, possibly representing a list or a set of names. The characters are written in a fluid, connected style. The text is arranged in several lines, with some characters appearing to be variations or related forms of others.

73  
25  
9  
2  
梅



Handwritten signature or title on the right edge of the page.

一 由中記控一取年二末及後近一

北近記控一取年二末及近一

一 此下丸蓋新書一 于也下方七前八

一 二身部之時無新書一 此社目西人

茶山十卷二四卷

一 此下丸蓋新書一 于也下方七前八

一 此下丸蓋新書一 于也下方七前八

一 此下丸蓋新書一 于也下方七前八

一 此下丸蓋新書一 于也下方七前八

此下丸蓋新書一 于也下方七前八

一 此下丸蓋新書一 于也下方七前八

一 此下丸蓋新書一 于也下方七前八

此下丸蓋新書一 于也下方七前八

此下丸蓋新書一 于也下方七前八

此下丸蓋新書一 于也下方七前八

此下丸蓋新書一 于也下方七前八

此下丸蓋新書一 于也下方七前八

Handwritten signature or title on the left edge of the page.



行年

13  
47  
歳

人可也之文、是亦一信也、九歳、  
年一者、一、五、七、九、十、  
月、火、野、水、山、鐵、  
平、い、に、進、出、而、下、り、  
い、下、り、り、り、り、り、り、  
り、り、り、り、り、り、り、

一 高麗島の所、馬、也、也、

一 中、是、也、其、本、也、也、

一 以、其、也、也、也、也、也、也、

一 一、也、也、也、也、也、也、也、

一 一、也、也、也、也、也、也、也、

一 一、也、也、也、也、也、也、也、

言

一 此、り、也、也、也、也、也、也、也、  
一 一、也、也、也、也、也、也、也、  
一 一、也、也、也、也、也、也、也、  
一 一、也、也、也、也、也、也、也、



一、此在... 此在... 此在...

一、此在... 此在... 此在...

一、此在... 此在... 此在...

一、此在... 此在... 此在...

一、此在... 此在... 此在...

一、此在... 此在... 此在...

一、此在... 此在... 此在...

一、此在... 此在... 此在...

一、此在... 此在... 此在...

一、此在... 此在... 此在...

一、此在... 此在... 此在...

一、此在... 此在... 此在...

一、此在... 此在... 此在...

一、此在... 此在... 此在...

一、此在... 此在... 此在...

一、此在... 此在... 此在...

一、此在... 此在... 此在...

一、此在... 此在... 此在...



Handwritten text in the right margin, possibly a title or reference, including the characters "日本書紀" (Nihon Shoki).

Main body of handwritten text in cursive style, covering most of the page. The text is dense and difficult to decipher due to the cursive script.



Handwritten notes on the right margin, including the number '93 30'.

十一日

四日

三日

二日

一日

...

...

...

...

...

...

...

...

...

...

...

十三日



Handwritten text in cursive style, possibly a title or introductory note.

一 甚長法不立書の... (Vertical column of text)

一 方九分... (Vertical column of text)

一 之... (Vertical column of text)

一 乃... (Vertical column of text)

一 指... (Vertical column of text)

一 而... (Vertical column of text)

一 信... (Vertical column of text)

一 其... (Vertical column of text)

一 恐... (Vertical column of text)

一 降... (Vertical column of text)

一 遠... (Vertical column of text)

一 六... (Vertical column of text)

一 ヤ... (Vertical column of text)

一 山... (Vertical column of text)







20016112 1000

一 諸君の御覧に... 敬

一 諸君の御覧に... 敬

一 諸君の御覧に... 敬

一 諸君の御覧に... 敬

一 諸君の御覧に... 敬

一 諸君の御覧に... 敬

一 諸君の御覧に... 敬

一 諸君の御覧に... 敬

敬

一 諸君の御覧に... 敬



一 事 紀 録 事  
一 事 紀 録 事  
一 事 紀 録 事

一 事 紀 録 事  
一 事 紀 録 事

一 事 紀 録 事  
一 事 紀 録 事

一 事 紀 録 事  
一 事 紀 録 事

一 事 紀 録 事  
一 事 紀 録 事

一 事 紀 録 事  
一 事 紀 録 事

一 事 紀 録 事  
一 事 紀 録 事

一 事 紀 録 事  
一 事 紀 録 事

一 事 紀 録 事  
一 事 紀 録 事

一 事 紀 録 事  
一 事 紀 録 事

一 事 紀 録 事  
一 事 紀 録 事

一 事 紀 録 事  
一 事 紀 録 事

一 事 紀 録 事  
一 事 紀 録 事

一 事 紀 録 事  
一 事 紀 録 事

一 事 紀 録 事  
一 事 紀 録 事

一 事 紀 録 事  
一 事 紀 録 事



仁王合

仁王合

23  
35

十

一

十

湯川以反行名多事... 言

... 言

... 言

... 言

... 言

... 言

... 言

... 言

...

...

...

...

...

...

...

...



丁卯年八月廿六日

敬啟者 貴府...

...

...

...

...

...

...

...

...

...

...















流鑄平田高... 萬一... 萬一... 萬一...

方余... 萬一... 萬一... 萬一...

一 別全... 宗... 萬一... 萬一... 萬一...

萬一... 萬一... 萬一... 萬一... 萬一...

萬一... 萬一... 萬一... 萬一... 萬一...

萬一... 萬一... 萬一... 萬一... 萬一...

萬一... 萬一... 萬一... 萬一... 萬一...

萬一... 萬一... 萬一... 萬一... 萬一...

萬一... 萬一... 萬一... 萬一... 萬一...

萬一... 萬一... 萬一... 萬一... 萬一...

萬一... 萬一... 萬一... 萬一... 萬一...

萬一... 萬一... 萬一... 萬一... 萬一...

萬一... 萬一... 萬一... 萬一... 萬一...

萬一... 萬一... 萬一... 萬一... 萬一...

萬一... 萬一... 萬一... 萬一... 萬一...

萬一... 萬一... 萬一... 萬一... 萬一...

萬一... 萬一... 萬一... 萬一... 萬一...

萬一... 萬一... 萬一... 萬一... 萬一...

萬一... 萬一... 萬一... 萬一... 萬一...

萬一... 萬一... 萬一... 萬一... 萬一...

萬一... 萬一... 萬一... 萬一... 萬一...











Handwritten text at the top right of the page.

Handwritten text below the top right section.

一 水足兵以湯... 此は...

Handwritten text in the middle right section.

一 漢書... 漢書...

一 漢書... 漢書...

Handwritten text in the middle left section, including a large character '年'.

一 御... 仁王... 御...

Handwritten text in the lower middle section.

Handwritten text in the lower left section.

一 仁王... 仁王...



本居宣長

集解

73  
44

卷之八 物部弓削

中書省一丈七尺

一、宣長三年九月朔日

一、宣長三年九月朔日

一、宣長三年九月朔日

一、宣長三年九月朔日

一、宣長三年九月朔日

一、宣長三年九月朔日

一、宣長三年九月朔日

一、宣長三年九月朔日

一、宣長三年九月朔日

一、宣長三年九月朔日

一、宣長三年九月朔日

一、宣長三年九月朔日

一、宣長三年九月朔日

一、宣長三年九月朔日

一、宣長三年九月朔日

一、宣長三年九月朔日











半米六斗

秋米六斗

秋米白米五斗

冬米二斗

表 九斗

之次米八斗 表米一斗 冬米一斗 秋米一斗

口 秋入米三斗 冬米一斗 表米一斗

サウ一斗

三斗

表米三斗 冬米一斗 秋米一斗

表米一斗

下司米一斗

表米一斗

表米一斗

表米一斗

表米一斗

表米一斗

表米一斗

表米一斗

表米一斗







Handwritten notes at the top right of the page, including the number '73 49'.

Main handwritten text on the right page, written in vertical columns from right to left. The text is dense and appears to be a formal document or a detailed letter.

Handwritten text on the left side of the right page, continuing the vertical writing style.

Handwritten text at the bottom of the right page, possibly a signature or a concluding note.

八日 (August 8th) written vertically in the center of the page, serving as a date separator.

Main handwritten text on the left page, written in vertical columns from right to left. The text is dense and appears to be a formal document or a detailed letter.

Handwritten notes at the bottom left of the page, including the number '50-3/155'.







173-0-0556

550255K

日本山崎新田村

山崎新田村

山崎新田村

一 某山中屋宇... 檢り... 札指二...

... 山崎新田村

... 山崎新田村

... 山崎新田村

... 山崎新田村

... 山崎新田村

... 山崎新田村

... 山崎新田村

... 山崎新田村

... 山崎新田村

一 謝... 山崎新田村

... 山崎新田村

... 山崎新田村

... 山崎新田村

... 山崎新田村

... 山崎新田村

... 山崎新田村

... 山崎新田村

... 山崎新田村

... 山崎新田村

... 山崎新田村







十一日

一 湯島

一 湯島

一 湯島

一 湯島

一 湯島

一 湯島

一 湯島

一 湯島

一 湯島

一 湯島

一 湯島

一 湯島

一 湯島

一 湯島

一 湯島

一 湯島

一 湯島

73



Washida's name written vertically in the right margin.

一 新法裁念妙の法と稱後後と稱有之

一 田原田原の法と稱後後と稱有之

一 田原田原の法と稱後後と稱有之

一 田原田原の法と稱後後と稱有之

一 田原田原の法と稱後後と稱有之

一 田原田原の法と稱後後と稱有之

一 田原田原の法と稱後後と稱有之

一 田原田原の法と稱後後と稱有之

一 田原田原の法と稱後後と稱有之

一 田原田原の法と稱後後と稱有之

一 田原田原の法と稱後後と稱有之

一 田原田原の法と稱後後と稱有之

一 田原田原の法と稱後後と稱有之

一 田原田原の法と稱後後と稱有之

一 田原田原の法と稱後後と稱有之

一 田原田原の法と稱後後と稱有之

一 田原田原の法と稱後後と稱有之

一 田原田原の法と稱後後と稱有之



Handwritten notes or signatures on the right margin of the right page.

一 河原依三平河川中別三平正流在  
一 高田池原川中 一 河原池本日中

一 意田連く高平河川中

一 大平河川中  
一 大川中水月川

一 川中水月川  
一 川中水月川

一 川中水月川  
一 川中水月川

一 川中水月川

一 川中水月川

一 川中水月川

一 川中水月川

一 川中水月川

一 川中水月川

一 川中水月川

一 川中水月川

一 川中水月川

一 川中水月川























一 三言入

一 西下是也中者信也

一 折内味是也中者信也

一 言信以也中者信也

一 成句以也中者信也

一 说行以也中者信也

一 二行以也中者信也

一 一信以也中者信也

一 一信以也中者信也

一 一信以也中者信也

一 一信以也中者信也

一 一信以也中者信也

一 一信以也中者信也

一 一信以也中者信也

一 一信以也中者信也

一 一信以也中者信也

一 一信以也中者信也

一 一信以也中者信也

一 一信以也中者信也



山内家系

一 東山行所 一 之田 友清 友次  
藤原 兼家 末重 芝

西野田 末野田 北野田

北山行所 一 之田 友三

菅原 宗茂 菅原 宗茂 菅原 宗茂  
菅原 宗茂 菅原 宗茂 菅原 宗茂

一 之田 行周

北山行所 一 之田 友次 河内行所

河内行所 一 之田 友次 河内行所

一 之田 友次

河内行所 一 之田 友次 河内行所

河内行所 一 之田 友次

一 之田 友次

橋本 一 之田 友次 上三季

下三季 一 之田 友次

河内行所 一 之田 友次 河内行所



此後之書

一、後五卷

廿二

一、持後

一、後五卷

一、後五卷

一、後五卷

一、後五卷

一、後五卷

一、後五卷

一、後五卷

一、後五卷

一、後五卷

一、後五卷

一、後五卷



Handwritten signature or title at the top of the right page.

73  
64  
Handwritten numbers and characters at the bottom right of the right page.

一 事に任信之事

一 義理人成方より此物の中今月

一 此物の中今月より此物の中今月

一 此物の中今月より此物の中今月

一 此物の中今月より此物の中今月

一 此物の中今月より此物の中今月

一 此物の中今月より此物の中今月

一 此物の中今月より此物の中今月

一 此物の中今月より此物の中今月

一 此物の中今月より此物の中今月

一 此物の中今月より此物の中今月

一 此物の中今月より此物の中今月

一 此物の中今月より此物の中今月

一 此物の中今月より此物の中今月

一 此物の中今月より此物の中今月

一 此物の中今月より此物の中今月

一 此物の中今月より此物の中今月

一 此物の中今月より此物の中今月

一 此物の中今月より此物の中今月

一 此物の中今月より此物の中今月

一 此物の中今月より此物の中今月

一 此物の中今月より此物の中今月







御用掛 御用掛

御用掛 御用掛

古事... 御用掛

御用掛

廿三

御用掛

御用掛

御用掛

御用掛

御用掛

御用掛

御用掛

御用掛

御用掛

御用掛



Handwritten vertical text on the right edge of the page, possibly a date or reference number.

一 故之旨の思ひ方は、  
一 最上之書也、  
一 高下通名、

一 神皇正統記、  
一 神皇正統記、  
一 神皇正統記、

一 神皇正統記、  
一 神皇正統記、

一 神皇正統記、  
一 神皇正統記、

Handwritten characters, possibly '神皇'.

一 神皇正統記、  
一 神皇正統記、  
一 神皇正統記、

Handwritten characters, possibly '神皇'.



一 白濁は用者名に用紙を二枚添へてお尋ねの件  
湘東方面の各町等に手紙が来下す

二 井ノ口  
三 井ノ口

七 井ノ口

一 井ノ口

一 井ノ口

一 井ノ口

一 井ノ口

一 井ノ口

一 井ノ口

一 井ノ口

一 井ノ口

一 井ノ口







73  
70

to the

arrived in the

of the

of the

of the

of the

of the

of the