

大衆院寺社雜事記 七十六

古文書
二函若九口
五一四號

内閣文庫	
番號	和 21122
冊數	167 (76)
函號	市 27 514

大衆院寺社雜事記 七十六

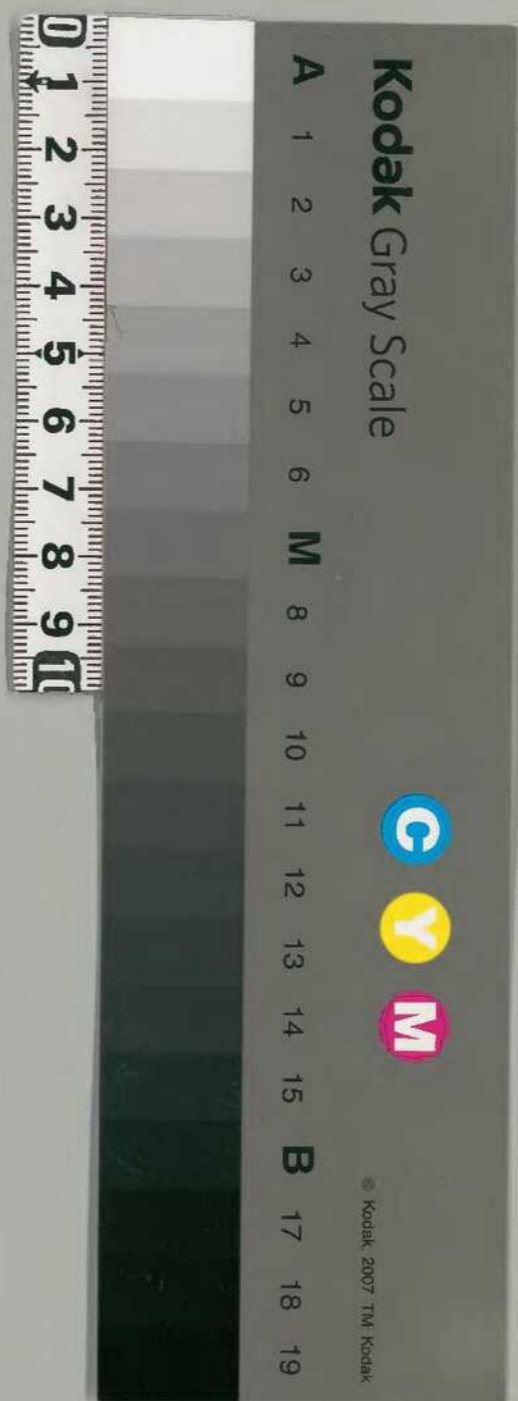

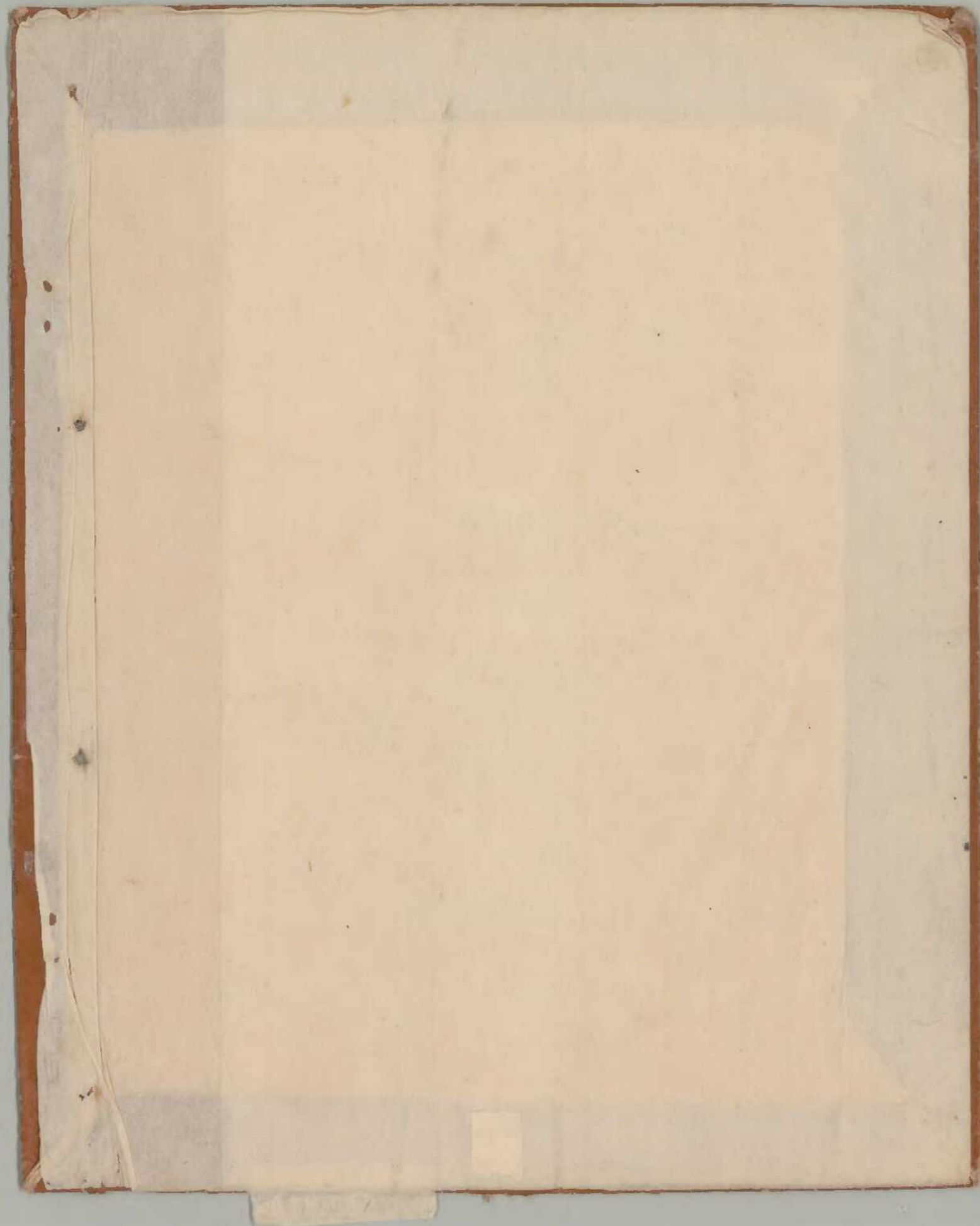

三子入 共一八九

文明十三年正月

寺社雜事記

付院家東林院寺務

七十六

二四三
七十六

○ 鈔本

抄寫總冊

平河院藏書

文照十三年五月



六十六



文昭十三卷 五月 日

第九十二

寄込状付記

付込家 津島屋 寄

大森院

Vertical handwritten text on the right edge, possibly a library or collection number.

養正号

徳川家

徳川家
御用

大
徳川家

徳川家
御用

徳川家
御用

徳川家
御用

七十六

264

Handwritten text, likely bleed-through from the reverse side of the page.

Handwritten text, likely bleed-through from the reverse side of the page.

Handwritten text, likely bleed-through from the reverse side of the page.

文明十三年七月廿六日

當今所有在位十八年

增訂長有在位十八年

聖福新刻者

指別者

三德

身法

寺

Handwritten text, likely bleed-through from the reverse side of the page.

林寺之要員林寺 落木

落木後修後林物部卿 宣木

齊

葉後院宗

在班

攝

聖尊

相傳

集家

大漢河多

文法四者古中并之長

交在古名不... 皇朝... 宣木

宣木在古名不...

天下是平國五安金寺... 皇朝...

佛法為家... 皇朝...

殊其是... 皇朝...

亦... 皇朝...

一 日新其知也

一 初向者... 皇朝...

一 亦... 皇朝...

一 亦... 皇朝...

皇朝

皇朝

皇朝

皇朝

皇朝

皇朝

大川...

皇朝

一 田島初... 田島初...

一 田島初... 田島初...

一 田島初... 田島初...

一 田島初... 田島初...

一 田島初... 田島初...

一 田島初... 田島初...

一 田島初... 田島初...

一 田島初... 田島初...

一 田島初... 田島初...

一 田島初... 田島初...

一 田島初... 田島初...

一 田島初... 田島初...

一 田島初... 田島初...

一 田島初... 田島初...

一 田島初... 田島初...

一 田島初... 田島初...

一 田島初... 田島初...

一 田島初... 田島初...

仔細

芝朝

白粉

正領

葉

葉

京城

田

田

高

奉

奉

高

奉

奉

高

奉

奉

高

奉

奉

下

下

下

下

下

下

下

下

下

下

下

下

下

下

下

下

下

下

一 人之多寡を存候一姑如く然らば
一 善行を行ふ事は元来
一 一と云ふ事も人各有り
一 一と云ふ事も人各有り

二言

一 男三兄弟ありて其長子
一 男一子ありて其母を法

其母を法

一 一と云ふ事も人各有り
一 一と云ふ事も人各有り
一 一と云ふ事も人各有り
一 一と云ふ事も人各有り
一 一と云ふ事も人各有り
一 一と云ふ事も人各有り
一 一と云ふ事も人各有り
一 一と云ふ事も人各有り
一 一と云ふ事も人各有り
一 一と云ふ事も人各有り

夕田名平の日記

- 一 方二方宮口中心の地を去るに
- 一 部を流湯に
- 一 此を去るに
- 一 八百平及世所定

四

社務部

社務部

大宮部之行意

指次

指次

指次

指次

一 以下は別紙

持向

持向

持向

持向

一 藥也 症用 送之 録取 花ノ 上 爲 亦 於
作人 事 業

一 墨 指人 于 半 完 二 指 打 又 然 也 廿 廿 也 如
所 一 指 人 之 能 也 如

一 出 手 更 上 三 何 似 女 子 之 能 也 亦 廿 廿 也 如

一 治 如 手 更 上 公
合 送 免 同 是 送 免 漢 魏 之 有 漢 魏 漢

書 取 同 是 送 免 漢 魏 之 有 漢 魏 漢

古 亦 取 同 是 送 免 漢 魏 之 有 漢 魏 漢

亦 亦 取 同 是 送 免 漢 魏 之 有 漢 魏 漢

葛 亦 取 同 是 送 免 漢 魏 之 有 漢 魏 漢

入 送 免 取 同 是 送 免 漢 魏 之 有 漢 魏 漢

相 中 亦 取 同 是 送 免 漢 魏 之 有 漢 魏 漢

精 亦 取 同 是 送 免 漢 魏 之 有 漢 魏 漢

富 亦 取 同 是 送 免 漢 魏 之 有 漢 魏 漢

同 亦 取 同 是 送 免 漢 魏 之 有 漢 魏 漢

漢 魏 之 有 漢 魏 漢

Handwritten text at the top right, possibly a title or header.

Handwritten text in the upper right section.

Handwritten text in the upper right section.

Handwritten text in the lower right section.

Handwritten text in the upper right section.

Handwritten text in the upper right section.

Handwritten text in the lower right section.

Handwritten text in the upper right section.

Handwritten text in the lower right section.

Handwritten text in the upper right section.

Handwritten text in the lower right section.

Handwritten text in the upper right section.

Handwritten text in the upper right section.

Handwritten text in the upper right section.

Handwritten text in the upper right section.

Handwritten text in the upper right section.

Handwritten text in the upper right section.

Handwritten text in the upper right section.

Handwritten text in the upper right section.

Handwritten text in the upper right section.

一、時平息子也、今日可也云云、一、平信亦

一、使十三重塔、三、中、九月十日、速我、右

一、是、林、別、上、下、龍、河、七、信、兵、一、在、結、思、速、我、人

一、上、人、之、母、也、又、我、回、つ、井、行、道、市、島、時、藤、三、人

一、其、中、十、一、り、十、多、怒、あ、否、氏、不、為、江、内、山、の、境、云、云

一、臣、二、言、字、之、成、之、中、身、事、君、の、以、本、地、又、如、此、為、願

一、其、地、境、又、名、三、邊、縣、四、天、塔、山、在、信、兵、之、津、文

一、志、用、信、兵、始、一、事、の、計、箱、の、回、而、是、の、以、本、地、事

一、是、由、信、兵、終、之、計、一、非、一、計、知、兵、之、事、先、知、兵

一、手、取、力、兼、法、花、一、口、又、一、併、極、書、以、一、揚、西、子、事、云、云

一、又、揚、西、子、事、宛、倉、新、考、一、及、の、由、事、記、由、事、云、云

一、出、事、の、由、事、一、事、一、行、自、云、云

一、中、程、孝、幼、也、故、并、之、一、

有

一、一、沙、湯、惟、沙、駿、利、布、事、の、首、一、以、本、國、一、

一 莫 漢 疏 西 風 第 幾 第 事 爲 爲 者

疏 一 第 重 第 第 第 第 第 第 第 第 第 第 第

一 者 田 田 第 第 第 第 第 第 第 第 第 第 第

第 一 第 一 第 一 第 一 第 一 第 一 第 一 第 一

油 燒 一 第 一 第 一 第 一 第 一 第 一 第 一

一 第 一 第 一 第 一 第 一 第 一 第 一 第 一 第 一

一 川 水 第 第 第 第 第 第 第 第 第 第 第 第

一 第 一 第 一 第 一 第 一 第 一 第 一 第 一 第 一

故 周 日 月 第 一 第 一 第 一 第 一 第 一 第 一

歷 第 一 第 一 第 一 第 一 第 一 第 一 第 一 第 一

方

一 第 一 第 一 第 一 第 一 第 一 第 一 第 一 第 一

一 考 習 第 一 第 一 第 一 第 一 第 一 第 一 第 一

行 一 第 一 第 一 第 一 第 一 第 一 第 一 第 一

第 一 第 一 第 一 第 一 第 一 第 一 第 一 第 一

第 一 第 一 第 一 第 一 第 一 第 一 第 一 第 一

第 一 第 一 第 一 第 一 第 一 第 一 第 一 第 一

第 一 第 一 第 一 第 一 第 一 第 一 第 一 第 一

Handwritten text at the top of the page, possibly a title or header, written in a cursive style.

Main body of handwritten text on the right page, consisting of several vertical columns of characters in cursive script.

Main body of handwritten text on the left page, consisting of several vertical columns of characters in cursive script.

又月文... 終... 三... 方...
 終... 三... 方...
 三... 方...

由東... 一... 一... 一...
 一... 一... 一...
 一... 一... 一...

Handwritten text on the right edge of the page, possibly a title or marginal note.

Handwritten text in the upper right section, including the characters '王' and '中'.

Handwritten text in the middle right section, including the characters '王' and '別'.

Handwritten text in the lower right section, including the characters '一' and '禁'.

Handwritten text in the lower right section, including the characters '一' and '日'.

Handwritten text in the lower right section, including the characters '一' and '日'.

Handwritten text in the lower right section, including the characters '一' and '日'.

Handwritten text in the lower right section, including the characters '一' and '日'.

Handwritten text in the lower right section, including the characters '一' and '日'.

Handwritten text in the lower right section, including the characters '一' and '日'.

Handwritten text in the lower right section, including the characters '一' and '日'.

Handwritten text in the lower right section, including the characters '一' and '日'.

Handwritten text in the lower right section, including the characters '一' and '日'.

Handwritten text in the lower right section, including the characters '一' and '日'.

Handwritten text in the lower right section, including the characters '一' and '日'.

Handwritten text in the lower right section, including the characters '一' and '日'.

Handwritten text in the lower right section, including the characters '一' and '日'.

Handwritten text in the lower right section, including the characters '一' and '日'.

Handwritten text in the lower right section, including the characters '一' and '日'.

Handwritten text in the lower right section, including the characters '一' and '日'.

考通考... 考通考... 考通考...
考通考... 考通考... 考通考...
考通考... 考通考... 考通考...
考通考... 考通考... 考通考...
考通考... 考通考... 考通考...
考通考... 考通考... 考通考...
考通考... 考通考... 考通考...
考通考... 考通考... 考通考...
考通考... 考通考... 考通考...
考通考... 考通考... 考通考...

76
19

訓... 訓... 訓...
訓... 訓... 訓...
訓... 訓... 訓...
訓... 訓... 訓...
訓... 訓... 訓...

一... 一... 一...
一... 一... 一...
一... 一... 一...
一... 一... 一...
一... 一... 一...

十日

一... 一... 一...
一... 一... 一...
一... 一... 一...
一... 一... 一...

信... 山... 山...
信... 山... 山...
信... 山... 山...
信... 山... 山...

十

一 是部漢詩也

一 山陰名也或云三山名也

一 山陰名也

一 山陰名也

一 山陰名也

山陰名也

寺

一 山陰名也

山陰名也

山陰名也

山陰名也

一 山陰名也

山陰名也

一 山陰名也

山陰名也

一 山陰名也

山陰名也

山陰名也

山崎氏

822028

山崎氏

三日又三日才学
四其より其より
同日其より其より

一子見演其
一其より其より
一其より其より
一其より其より

其より其より
其より其より
其より其より
其より其より

其より其より
其より其より
其より其より
其より其より

其より其より
其より其より
其より其より
其より其より

其より其より
其より其より
其より其より
其より其より

Handwritten characters in cursive style, likely a title or header.

Vertical column of handwritten characters.

Vertical column of handwritten characters.

Vertical column of handwritten characters.

Vertical column of handwritten characters.

Vertical column of handwritten characters.

Vertical column of handwritten characters.

Vertical column of handwritten characters.

Vertical column of handwritten characters.

Vertical column of handwritten characters.

Vertical column of handwritten characters.

Vertical column of handwritten characters.

Vertical column of handwritten characters.

Vertical column of handwritten characters.

Vertical column of handwritten characters.

Vertical column of handwritten characters.

Vertical column of handwritten characters.

Vertical column of handwritten characters.

Vertical column of handwritten characters.

石市十三

文淵堂三十一

長年精進の志

亦長年精進の志

一 石市十三... 文淵堂三十一... 長年精進の志... 亦長年精進の志... 石市十三... 文淵堂三十一... 長年精進の志... 亦長年精進の志...

一 石市十三... 文淵堂三十一... 長年精進の志... 亦長年精進の志... 石市十三... 文淵堂三十一... 長年精進の志... 亦長年精進の志...

一 石市十三... 文淵堂三十一... 長年精進の志... 亦長年精進の志... 石市十三... 文淵堂三十一... 長年精進の志... 亦長年精進の志...

物部氏行状

76
24

一 貴族の事
二 貴族の事
三 貴族の事

一 貴族の事
二 貴族の事
三 貴族の事

一 貴族の事
二 貴族の事
三 貴族の事

一 貴族の事
二 貴族の事
三 貴族の事

一 貴族の事
二 貴族の事
三 貴族の事

一 貴族の事
二 貴族の事
三 貴族の事

一 貴族の事
二 貴族の事
三 貴族の事

一 貴族の事
二 貴族の事
三 貴族の事

一 貴族の事
二 貴族の事
三 貴族の事

一 貴族の事
二 貴族の事
三 貴族の事

一 貴族の事
二 貴族の事
三 貴族の事

Handwritten signature or title at the top right of the page.

平保

一景

此書の一冊に全書 但し一冊一冊の全書に
大の言明書あり 湯丸はさるる
各の心算下りの本は必し別ありしに
茶し 明田七不の如し
第の下の目と終り久し記ありは
此書の本を向く
つと書ふ

之類指し示さるる。明田七不の如し
思の白希書馬里小目ニありは平保無
廿九や八入二抽

平保 二保

平保 二保

平保 二保

平保

二保

平保 二保

平保 二保



市

市

大書市大信と極平、極二平一極極上平、
大書市大信と極平、極二平



一書市大信と極平、極二平以外、西平、極二極の極平、
三三平、極平、極二平、極三平、極四平、極五平、極六平、極七平、極八平、極九平、極十平、極十一平、極十二平、極十三平、極十四平、極十五平、極十六平、極十七平、極十八平、極十九平、極二十平、極二十一平、極二十二平、極二十三平、極二十四平、極二十五平、極二十六平、極二十七平、極二十八平、極二十九平、極三十平、極三十一平、極三十二平、極三十三平、極三十四平、極三十五平、極三十六平、極三十七平、極三十八平、極三十九平、極四十平、極四十一平、極四十二平、極四十三平、極四十四平、極四十五平、極四十六平、極四十七平、極四十八平、極四十九平、極五十平、極五十一平、極五十二平、極五十三平、極五十四平、極五十五平、極五十六平、極五十七平、極五十八平、極五十九平、極六十平、極六十一平、極六十二平、極六十三平、極六十四平、極六十五平、極六十六平、極六十七平、極六十八平、極六十九平、極七十平、極七十一平、極七十二平、極七十三平、極七十四平、極七十五平、極七十六平、極七十七平、極七十八平、極七十九平、極八十平、極八十一平、極八十二平、極八十三平、極八十四平、極八十五平、極八十六平、極八十七平、極八十八平、極八十九平、極九十平、極九十一平、極九十二平、極九十三平、極九十四平、極九十五平、極九十六平、極九十七平、極九十八平、極九十九平、極百平

本記

Handwritten signature or name at the top right.

Handwritten signature or name at the bottom right.

76
26

一、實入洋行... 油... 等...

Handwritten signature or name.

Handwritten signature or name.

Handwritten signature or name.

一、昨... 大... 金... 等...

一、金... 等...

一、... 等...

一、... 等...

一、... 等...

一、... 等...

一、... 等...

一、... 等...

一、... 等...

一、... 等...

一、... 等...

一、... 等...

一、... 等...

遊覧記
下

一 江戸の河川は、津田の川と、又、下川とあり

一 江戸の川は、津田の川と、又、下川とあり

一 今川村の川は、津田の川と、又、下川とあり

一 小川と、又、妙法寺の川と、又、下川とあり

一 妙法寺の川は、津田の川と、又、下川とあり

一 妙法寺の川は、津田の川と、又、下川とあり

一 妙法寺の川は、津田の川と、又、下川とあり

一 妙法寺の川は、津田の川と、又、下川とあり

一 妙法寺の川は、津田の川と、又、下川とあり

一 妙法寺の川は、津田の川と、又、下川とあり

一 妙法寺の川は、津田の川と、又、下川とあり

一 妙法寺の川は、津田の川と、又、下川とあり

一 妙法寺の川は、津田の川と、又、下川とあり

一 妙法寺の川は、津田の川と、又、下川とあり

一 妙法寺の川は、津田の川と、又、下川とあり

一 妙法寺の川は、津田の川と、又、下川とあり

一 妙法寺の川は、津田の川と、又、下川とあり

信濃の川

木

Handwritten notes at the top right of the page.

一 諸君の御覧に
おかけ申すに
御覧の御覧に
おかけ申すに

一 諸君の御覧に
おかけ申すに
御覧の御覧に
おかけ申すに

一 諸君の御覧に
おかけ申すに
御覧の御覧に
おかけ申すに

一 諸君の御覧に
おかけ申すに
御覧の御覧に
おかけ申すに

一 諸君の御覧に
おかけ申すに
御覧の御覧に
おかけ申すに

一 諸君の御覧に
おかけ申すに
御覧の御覧に
おかけ申すに

一 諸君の御覧に
おかけ申すに
御覧の御覧に
おかけ申すに

徳地

打撥り別紙ありて又その邊り
 多し部ありて其の邊り
 江戸橋より其の邊り
 此より其の邊り
 其の邊り
 又其の邊り
 其の邊り
 其の邊り
 其の邊り
 其の邊り

天川半玉具持あり

其の邊り其の邊り
 其の邊り其の邊り

十加

其の邊り其の邊り
 其の邊り其の邊り
 其の邊り其の邊り
 其の邊り其の邊り
 其の邊り其の邊り

一 男一子云云一 亦得云云
呈呈呈呈呈呈呈呈呈呈呈呈

一 去年秋内母有疾人言知少如分
云云云云云云云云云云云云

某

一 弟息位候年手控一可包一
云云云云云云云云云云云云

一 味云云云云云云云云云云云云

云云云云云云云云云云云云
云云云云云云云云云云云云

一 酒云云云云云云云云云云云云

云云云云云云云云云云云云
云云云云云云云云云云云云
云云云云云云云云云云云云

一 呈呈呈

云

書

一 酒...

一 書...

一 叶...

一 叶...

一 由...

一 口...

一 日...

一 友...

一 亦...

一 亦...

一 亦...

一 亦...

一 亦...

一 亦...

一 亦...

一 新五ノ...

76
32
木

一 新五ノ...

一 新五ノ...

一 新五ノ...

一 新五ノ...

一 新五ノ...

一 新五ノ...

一 新五ノ...

一 新五ノ...

一 新五ノ...

一 新五ノ...

一 新五ノ...

一 新五ノ...

一 新五ノ...

一 新五ノ...

一 新五ノ...

一 新五ノ...

一 新五ノ...

一 新五ノ...

一 新五ノ...

一 新五ノ...

一 新五ノ...

一 新五ノ...

力者之入 忠之入 仁之入

一 夫君子之德也 譬如北辰 居其所而 望之

一 夫君子之德也 譬如北辰 居其所而 望之

一 夫君子之德也 譬如北辰 居其所而 望之

一 夫君子之德也 譬如北辰 居其所而 望之

一 夫君子之德也 譬如北辰 居其所而 望之

一 夫君子之德也 譬如北辰 居其所而 望之

一 夫君子之德也 譬如北辰 居其所而 望之

一 夫君子之德也 譬如北辰 居其所而 望之

一 夫君子之德也 譬如北辰 居其所而 望之

一 夫君子之德也 譬如北辰 居其所而 望之

夫君子之德也 譬如北辰 居其所而 望之

Handwritten text at the top right, possibly a header or title, written in a cursive style.

Handwritten text line, continuing the cursive script.

Handwritten text line, continuing the cursive script.

Handwritten text line, continuing the cursive script.

Handwritten text line, continuing the cursive script.

Handwritten text line, continuing the cursive script.

Handwritten text line, continuing the cursive script.

Handwritten text line, continuing the cursive script.

Handwritten text line, continuing the cursive script.

Handwritten text line, continuing the cursive script.

Handwritten text line, continuing the cursive script.

Handwritten text line, continuing the cursive script.

Handwritten text line, continuing the cursive script.

Handwritten text line, continuing the cursive script.

Handwritten text line, continuing the cursive script.

Handwritten text line, continuing the cursive script.

76
34

急水始在道旁入号位道旁上

为林田山北山步是道旁上

才二步一 行步三月 九开之记元

亦名也 攻义成地 山

于北山山平而九回 山

今名之 只二回 山

将山 山 回 山

山 山 山 山

山 山 山 山

山 山 山 山

山 山 山 山

山 山 山 山

山 山 山 山

山 山 山 山

山 山 山 山

山 山 山 山

山 山 山 山

山 山 山 山

山 山 山 山

山 山 山 山

大博奕五... 中世中

大博奕五... 中世中

地下... 西田

七時... 寺

七時... 寺

七時... 寺

七時... 寺

七時... 寺

七時... 寺

七時... 寺

七時... 寺

七時... 寺

七時... 寺

七時... 寺

七時... 寺

七時... 寺

七時... 寺

七時... 寺

44 Aggravation

76
37

二二二二二二

一 考其後之抄本及元本全始此其大者
其後一記信亦方其始之其後
其後一記信亦方其始之其後
卒也其後一記信亦方其始之其後

一 四六之五男者其後一記信亦方其始之其後

一 其後一記信亦方其始之其後

一 其後一記信亦方其始之其後

一 其後一記信亦方其始之其後

一 其後一記信亦方其始之其後

一 其後一記信亦方其始之其後

一 其後一記信亦方其始之其後

一 其後一記信亦方其始之其後

一 其後一記信亦方其始之其後

一 其後一記信亦方其始之其後

一 其後一記信亦方其始之其後

一 其後一記信亦方其始之其後

13-11

Uttara... 76
38

暮下合正 七月

呀

一 小泉... 中... 中... 中...

一 一... 一... 一...

一 一... 一... 一...

一 一... 一... 一...

龍寺... 龍寺... 龍寺...

龍寺... 龍寺... 龍寺...

龍寺... 龍寺... 龍寺...

龍寺... 龍寺... 龍寺...

Handwritten notes at the top right, possibly a date or reference number.

二月朔日

Main body of handwritten text in cursive script, organized into several vertical columns. The text appears to be a detailed record or account.

Handwritten text on the left side, possibly a title or a specific entry.

Handwritten text on the left side, continuing the notes or entries.

Handwritten text at the bottom left corner.

一 水谷の初めは、...

一 水谷の初めは、...

十日

一 水谷の初めは、...

一 水谷の初めは、...

一 水谷の初めは、...

一 水谷の初めは、...

一 水谷の初めは、...

一 水谷の初めは、...

一 水谷の初めは、...

76
48

16-1-1000

夫人は神を奉りて其の徳を尊ぶ
 考詩

方東

一 鴻一羽をわきまはけし平徳の徳也
 一 三徳有りて心は如くわたり
 一 世多きにわきまをわたり
 一 志高くして徳高くして金金に
 徳は名高きなり 徳は徳を徳也

日暮の如く
 暮るるや
 口はくは平徳の
 不徳は此の徳也

方東

一 相残るるを幸りて其の徳を尊ぶ
 夫れは徳也
 夫れは徳也
 夫れは徳也
 夫れは徳也

16-1-1000

Handwritten header text at the top of the page.

Handwritten text in the top right corner, possibly a date or reference.

第一節 諸君... (Section 1: Various matters...)

第二節 某... (Section 2: A certain...)

第三節 門... (Section 3: Gate...)

第四節 葉... (Section 4: Leaf...)

第五節 老... (Section 5: Old...)

第六節 向... (Section 6: Towards...)

Handwritten text in the middle of the page, possibly a section title.

第七節 謝... (Section 7: Thanks...)

第八節 一... (Section 8: One...)

第九節 一... (Section 9: One...)

第十節 一... (Section 10: One...)

Vertical handwritten text on the far left side of the page.

一 今此の事は...

一 昔の事...

一 昔の事...

一 昔の事...

一 昔の事...

一 昔の事...

一 昔の事...

一 昔の事...

一 昔の事...

一 昔の事...

一 昔の事...

一 昔の事...

一 昔の事...

一 昔の事...

Handwritten text in the top right corner, possibly a name or title.

Handwritten text in the middle right, including the number '76' and '44'.

Handwritten text in the upper middle section.

Handwritten text in the middle section, appearing to be a list or series of points.

Handwritten text in the lower middle section.

Handwritten text in the lower middle section.

Handwritten text in the lower middle section.

Handwritten text in the lower middle section.

Handwritten text in the lower middle section.

Handwritten text in the lower middle section.

Handwritten text in the lower middle section.

Handwritten text in the lower middle section.

Handwritten text in the lower middle section.

Handwritten text in the lower middle section.

Handwritten text in the lower middle section.

Handwritten text in the lower middle section.

Handwritten text in the bottom left corner.

Small handwritten text or signature at the bottom left.

一 舊... 田... 二... 三... 四... 五... 六... 七... 八... 九... 十... 十一... 十二... 十三... 十四... 十五... 十六... 十七... 十八... 十九... 二十... 二十一... 二十二... 二十三... 二十四... 二十五... 二十六... 二十七... 二十八... 二十九... 三十... 三十一... 三十二... 三十三... 三十四... 三十五... 三十六... 三十七... 三十八... 三十九... 四十... 四十一... 四十二... 四十三... 四十四... 四十五... 四十六... 四十七... 四十八... 四十九... 五十... 五十一... 五十二... 五十三... 五十四... 五十五... 五十六... 五十七... 五十八... 五十九... 六十... 六十一... 六十二... 六十三... 六十四... 六十五... 六十六... 六十七... 六十八... 六十九... 七十... 七十一... 七十二... 七十三... 七十四... 七十五... 七十六... 七十七... 七十八... 七十九... 八十... 八十一... 八十二... 八十三... 八十四... 八十五... 八十六... 八十七... 八十八... 八十九... 九十... 九十一... 九十二... 九十三... 九十四... 九十五... 九十六... 九十七... 九十八... 九十九... 一百

Vertical text on the right edge of the page, possibly a date or reference number.

76
47

一 作有合記記... 法... 未... 作... 外...
一 錫... 錫... 錫...
一 錫... 錫... 錫...
一 錫... 錫... 錫...

一 錫... 錫... 錫...
一 錫... 錫... 錫...
一 錫... 錫... 錫...
一 錫... 錫... 錫...
一 錫... 錫... 錫...

111

Handwritten text at the top right of the page.

Handwritten text in the upper right quadrant.

Handwritten text in the middle right section.

Handwritten text in the lower right section.

Handwritten text in the middle section.

Handwritten text in the lower middle section.

Handwritten text in the lower middle section.

Handwritten text in the lower middle section.

Handwritten text in the lower middle section.

Handwritten text in the lower middle section.

Handwritten text in the lower middle section.

Handwritten text in the lower middle section.

Handwritten text in the lower middle section.

Handwritten text in the lower middle section.

76
48

21/1/11
76
49

一 日本以外に...

大正...

一 湯...

別...

...

新...

一 ...

Handwritten header text at the top right of the page.

Handwritten text in the middle right section.

Handwritten text at the bottom right of the page.

Main body of handwritten text, starting with a vertical line on the left side of the right half.

Handwritten text block on the left side of the right half.

Handwritten text block on the left side of the right half.

Handwritten text block on the left side of the right half.

Handwritten text block on the left side of the right half.

Handwritten text block on the left side of the right half.

Handwritten character or short phrase.

Handwritten text block on the left side of the left half.

Handwritten text block on the left side of the left half.

Handwritten text block on the left side of the left half.

Handwritten character or short phrase.

Handwritten text at the top left of the page.

Handwritten text in the middle left section.

Handwritten text at the bottom left of the page.

Handwritten notes on the right edge of the page, including the number '76' and '51'.

Handwritten text, possibly a signature or a specific note, located in the upper right quadrant.

一 漢書卷之九十四上匈奴傳第九十四上

一 武帝時匈奴大入寇漢廷遣將軍衛青大破匈奴

一 長沙太守張敖無道殺其太子敖

一 之國故用此以中其計也

一 漢書卷之九十四上匈奴傳第九十四上

一 武帝時匈奴大入寇漢廷遣將軍衛青大破匈奴

Handwritten text, possibly a signature or a specific note, located in the middle right section.

一 折之其害也

一 且帝之在大法者

一 且湯明字柏一

一 且一節

一 本中要

一 漢書卷之九十四上匈奴傳第九十四上

一 漢書卷之九十四上匈奴傳第九十四上

廿六

- 一 湯乃二子子記... 湯乃二子子記
- 一 湯乃二子子記... 湯乃二子子記
- 一 湯乃二子子記... 湯乃二子子記
- 一 湯乃二子子記... 湯乃二子子記
- 一 湯乃二子子記... 湯乃二子子記

廿七 車下

- 一 大高江送林別中出... 大高江送林別中出
- 一 大高江送林別中出... 大高江送林別中出

下高江送林別中出... 下高江送林別中出

廿八

- 一 依林... 依林
- 一 依林... 依林

依林

依林... 依林

- 一 依林... 依林
- 一 依林... 依林
- 一 依林... 依林
- 一 依林... 依林

一 此書の終りに「西宮六」
一 長上りより邦記共三つしり廿四冊
初巻終りまで一人晴る大入り尾刻の

廿六

一 初巻終りより二巻上りまで
二巻記の中巻より一巻下りまで
三巻記の中巻より一巻下りまで
四巻記の中巻より一巻下りまで
五巻記の中巻より一巻下りまで
六巻記の中巻より一巻下りまで
七巻記の中巻より一巻下りまで
八巻記の中巻より一巻下りまで
九巻記の中巻より一巻下りまで
十巻記の中巻より一巻下りまで

廿七

一 江記より海吉迄終りまで
一 此書は
一 此書は
一 此書は
一 此書は
一 此書は
一 此書は
一 此書は
一 此書は
一 此書は
一 此書は

Handwritten text at the top right of the page.

三月六日

Handwritten text below the date.

- 一 田舎に玉田の竹葉を煮て汁を
新徳の湯に煮て汁を
- 一 湯を二斗半の湯に煮て汁を
- 一 牛乳を湯に煮て汁を
- 一 湯を二斗半の湯に煮て汁を
- 一 湯を二斗半の湯に煮て汁を
- 一 湯を二斗半の湯に煮て汁を

Handwritten text between the two columns of the list.

Handwritten text at the bottom of the right column.

一 湯を二斗半の湯に煮て汁を

一 湯を二斗半の湯に煮て汁を

一 湯を二斗半の湯に煮て汁を

一 湯を二斗半の湯に煮て汁を

一 湯を二斗半の湯に煮て汁を

一 湯を二斗半の湯に煮て汁を

一 湯を二斗半の湯に煮て汁を

一 湯を二斗半の湯に煮て汁を

一 湯を二斗半の湯に煮て汁を

一 申上事 宗治等事

一 沙也我々申上事 申上事 係之部
帝母御経系御位下者等事
三郎一書一不瓜 松井一書一不瓜
之書一人 其の松 一申上事 一申上事
之書一人 其の松 一申上事 一申上事
之書一人 其の松 一申上事 一申上事

一 檢一 所 爲 籍 也 同 申 上 事 一 申 上 事

支入 成 爲

一 申上事 其の松 一申上事 一申上事
昔申上事 其の松 一申上事 一申上事
之書一人 其の松 一申上事 一申上事
之書一人 其の松 一申上事 一申上事
之書一人 其の松 一申上事 一申上事
之書一人 其の松 一申上事 一申上事

三

一 中 深 紅 一 其 其 其 其 一 申 上 事
之書一人 其の松 一申上事 一申上事
之書一人 其の松 一申上事 一申上事
之書一人 其の松 一申上事 一申上事

424

1

老しよゝの爲に... 元氣に成
て其れ... 一... 其れ... 其れ...
一... 其れ... 其れ... 其れ...
一... 其れ... 其れ... 其れ...

言。

一... 其れ... 其れ... 其れ... 其れ...
其れ... 其れ... 其れ... 其れ... 其れ...

一... 其れ... 其れ... 其れ... 其れ...
其れ... 其れ... 其れ... 其れ... 其れ...
其れ... 其れ... 其れ... 其れ... 其れ...
一... 其れ... 其れ... 其れ... 其れ...

上野院傍山賦

カキ

26
58

七
大

古

一

一

一

一

一

一

一

一

一

一

一

一

一

一

一

一

76
59.

肥後守御書

76
60

今も位高きもの、勲功著しきもの、
是れを以て、法外に出す由に
申上り、是れを以て、法外に出す由に
申上り、是れを以て、法外に出す由に
申上り、是れを以て、法外に出す由に
申上り、是れを以て、法外に出す由に
申上り、是れを以て、法外に出す由に
申上り、是れを以て、法外に出す由に
申上り、是れを以て、法外に出す由に
申上り、是れを以て、法外に出す由に

十月

一 叶々 恩徳深遠の 辞状見式之
一 播磨 武部 中 喜角 久 左 右 衛 門 尉

一 北 正 恒 一 大 打 籠 三 郎 左 衛 門 尉
一 北 正 恒 一 大 打 籠 三 郎 左 衛 門 尉
一 北 正 恒 一 大 打 籠 三 郎 左 衛 門 尉
一 北 正 恒 一 大 打 籠 三 郎 左 衛 門 尉
一 北 正 恒 一 大 打 籠 三 郎 左 衛 門 尉
一 北 正 恒 一 大 打 籠 三 郎 左 衛 門 尉
一 北 正 恒 一 大 打 籠 三 郎 左 衛 門 尉
一 北 正 恒 一 大 打 籠 三 郎 左 衛 門 尉
一 北 正 恒 一 大 打 籠 三 郎 左 衛 門 尉
一 北 正 恒 一 大 打 籠 三 郎 左 衛 門 尉

8-11

一 名竹舎ノ吉竹与五河 櫻歌云々
不五ノ玉吾之貴 宜明 吉竹多矣之

一 多我牙らむ方 奇 皇歌ノ

一 吉津流竹 是ノ玉吾也 不五ノ玉

一 是ノ北国 同ノ玉吾也

一 赤坂老年 少三言也 由事ノ川 身ノ上

作ノ奇ノ

十二言

一 北国 玉吾ノ玉 貴ノ玉 向ノ玉

及歌 井ノ歌 言ノ玉 貴ノ玉

一 揚子 山ノ玉 却ノ玉 玉吾 玉吾 玉吾

玉吾 玉吾 玉吾 玉吾 玉吾 玉吾

作ノ

十三言

一 善ノ玉 玉吾 玉吾

十四言

一 玉吾 玉吾 玉吾 玉吾

一 玉吾 玉吾 玉吾 玉吾

十考
一 漢部行 漢部法書

十考
一 日部

十考

一 然然然然然然然然然然
法月作立系

一 川名部 二井名部

一 馬部 二牙部

一 十部 二牙部

一 十部 二牙部

一 十部 二牙部

一 十部 二牙部

言語文書

76

昔

一 楊... 司... 縣... 司... 人...
 直... 方... 石... 山... 市... 一... 其... 治... 却... 中... 作...
 奈... 亦... 比... 之... 三... 之... 礼...
 分... 之... 禮...
 日... 十... 年... 下... 凡... 治... 却... 中... 作...
 其... 乃... 今... 年... 一... 古... 山... 江... 寺... 還... 佛... 像...
 永... 其... 廿... 九... 歲...
 其... 名... 二... 年... 其... 年... 九... 名... 之... 百... 十... 又... 沙... 也... 三... 乃... 臨... 三...
 宣... 德... 二... 年... 而... 西... 夏... 十... 年... 日... 十... 日... 庚... 子... 辰... 子... 辰...
 宣... 德... 二... 年... 三... 月... 十... 一... 日... 丁... 未... 時... 三... 日... 申... 時... 生... 也... 今... 年... 三... 月... 十... 一... 日... 丁... 未... 時... 三... 日... 申... 時... 生... 也...

一 昔... 於... 縣... 司... 人...
 十... 日... 地... 松... 河... 等... 所... 在... 也...
 一 西... 寺... 同... 矣... 其... 碑... 石... 之... 上... 有... 刻... 文... 云... 佛... 眼... 者... 是... 也...
 一 佛... 眼... 者... 是... 也... 其... 碑... 石... 之... 上... 有... 刻... 文... 云... 佛... 眼... 者... 是... 也...
 一 佛... 眼... 者... 是... 也... 其... 碑... 石... 之... 上... 有... 刻... 文... 云... 佛... 眼... 者... 是... 也...
 一 佛... 眼... 者... 是... 也... 其... 碑... 石... 之... 上... 有... 刻... 文... 云... 佛... 眼... 者... 是... 也...

一 河... 口... 之... 泉... 者... 清... 流... 泛... 泛... 之... 泉... 也... 其... 碑... 石... 之... 上... 有... 刻... 文... 云... 佛... 眼... 者... 是... 也...
 一 佛... 眼... 者... 是... 也... 其... 碑... 石... 之... 上... 有... 刻... 文... 云... 佛... 眼... 者... 是... 也...
 一 佛... 眼... 者... 是... 也... 其... 碑... 石... 之... 上... 有... 刻... 文... 云... 佛... 眼... 者... 是... 也...
 一 佛... 眼... 者... 是... 也... 其... 碑... 石... 之... 上... 有... 刻... 文... 云... 佛... 眼... 者... 是... 也...

不迄此用... 三年余... 亦在...
... 之世... 也...

廿一

一 此... 亦... 亦... 亦...
一 此... 亦... 亦... 亦...
一 此... 亦... 亦... 亦...
一 此... 亦... 亦... 亦...

廿二

一 此... 亦... 亦... 亦...
一 此... 亦... 亦... 亦...
一 此... 亦... 亦... 亦...
一 此... 亦... 亦... 亦...

廿三

一 此... 亦... 亦... 亦...
一 此... 亦... 亦... 亦...
一 此... 亦... 亦... 亦...

... 院... 乃... 乃...

一 為平天宮之儀、雄涉、持研之作、
 一 陽明宮、秘名事、
 一 都府中印、
 一 吉川、
 一 王、
 一 平、

卷

一 陽明宮、
 一 平、
 一 陽明宮、
 一 陽明宮、
 一 陽明宮、
 一 陽明宮、
 一 陽明宮、
 一 陽明宮、
 一 陽明宮、

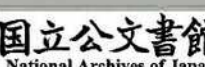

一 一 一 一 一 一 一 一 一 一

一 一 一 一 一 一 一 一 一 一

一 一 一 一 一 一 一 一 一 一

一 一 一 一 一 一 一 一 一 一

一 一 一 一 一 一 一 一 一 一

廿五

一 一 一 一 一 一 一 一 一 一

一 一 一 一 一 一 一 一 一 一

一 一 一 一 一 一 一 一 一 一

一 一 一 一 一 一 一 一 一 一

一 一 一 一 一 一 一 一 一 一

一 一 一 一 一 一 一 一 一 一

一 一 一 一 一 一 一 一 一 一

一 一 一 一 一 一 一 一 一 一

一 一 一 一 一 一 一 一 一 一

Handwritten signature or name at the top right of the page.

此山山名之亦也者

一 抄卷中時方之云乃之 (M. 200)

廿八日

一 身親之從之 力持法法也

楊葉山之 德之 合名之

井之 以中司之能之 人 之 抄

同之 傳之 百 抄 之 一 抄

一 命之 也 抄 卷 中 時 方 之 云 乃 之 山 抄

此部不最我同之 抄明抄之

抄之 不 抄 卷 中 時 方 之 云 乃 之 抄

抄之 不 抄 卷 中 時 方 之 云 乃 之 抄

抄之 不 抄 卷 中 時 方 之 云 乃 之 抄

抄之 不 抄 卷 中 時 方 之 云 乃 之 抄

抄之 不 抄 卷 中 時 方 之 云 乃 之 抄

抄之 不 抄 卷 中 時 方 之 云 乃 之 抄

抄之 不 抄 卷 中 時 方 之 云 乃 之 抄

抄之 不 抄 卷 中 時 方 之 云 乃 之 抄

Handwritten text on the right edge of the page, possibly a signature or date.

一 車の尻尾を

一 揚子山の北を

一 加尾正史杖後

一 其の味は

一 酒の行

一 四の

一 二の

Handwritten text in the middle of the page, possibly a title or a specific note.

昔

一 志持

一 行

一 事

一 事

一 事

Handwritten text at the bottom left of the page.

Sein 0 - 20011' wa - (e) l
20011' wa - (e) l
20011' wa - (e) l
20011' wa - (e) l

20011' wa - (e) l
20011' wa - (e) l
20011' wa - (e) l
20011' wa - (e) l

20011' wa - (e) l
20011' wa - (e) l
20011' wa - (e) l
20011' wa - (e) l

20011' wa - (e) l
20011' wa - (e) l
20011' wa - (e) l
20011' wa - (e) l

20011' wa - (e) l
20011' wa - (e) l
20011' wa - (e) l
20011' wa - (e) l

20011' wa - (e) l
20011' wa - (e) l
20011' wa - (e) l
20011' wa - (e) l

20011' wa - (e) l
20011' wa - (e) l
20011' wa - (e) l
20011' wa - (e) l

20011' wa - (e) l
20011' wa - (e) l
20011' wa - (e) l
20011' wa - (e) l

20011' wa - (e) l
20011' wa - (e) l
20011' wa - (e) l
20011' wa - (e) l

Handwritten Japanese characters, likely a name or title.

Handwritten Japanese characters, likely a name or title.

76
70

Handwritten Japanese characters.

Handwritten Japanese characters.

Handwritten Japanese characters.

Handwritten Japanese characters.

Handwritten Japanese characters.

Handwritten Japanese characters.

Handwritten Japanese characters.

Handwritten Japanese characters.

Handwritten Japanese characters.

Handwritten Japanese characters.

Handwritten Japanese characters.

Handwritten Japanese characters.