

大衆院寺社雜事記 八十二

内閣文庫
番號和 21122
冊數 167(83)
函號古 27 51

古文書
二九函共一九〇
五一四號

大衆院寺社雜事記



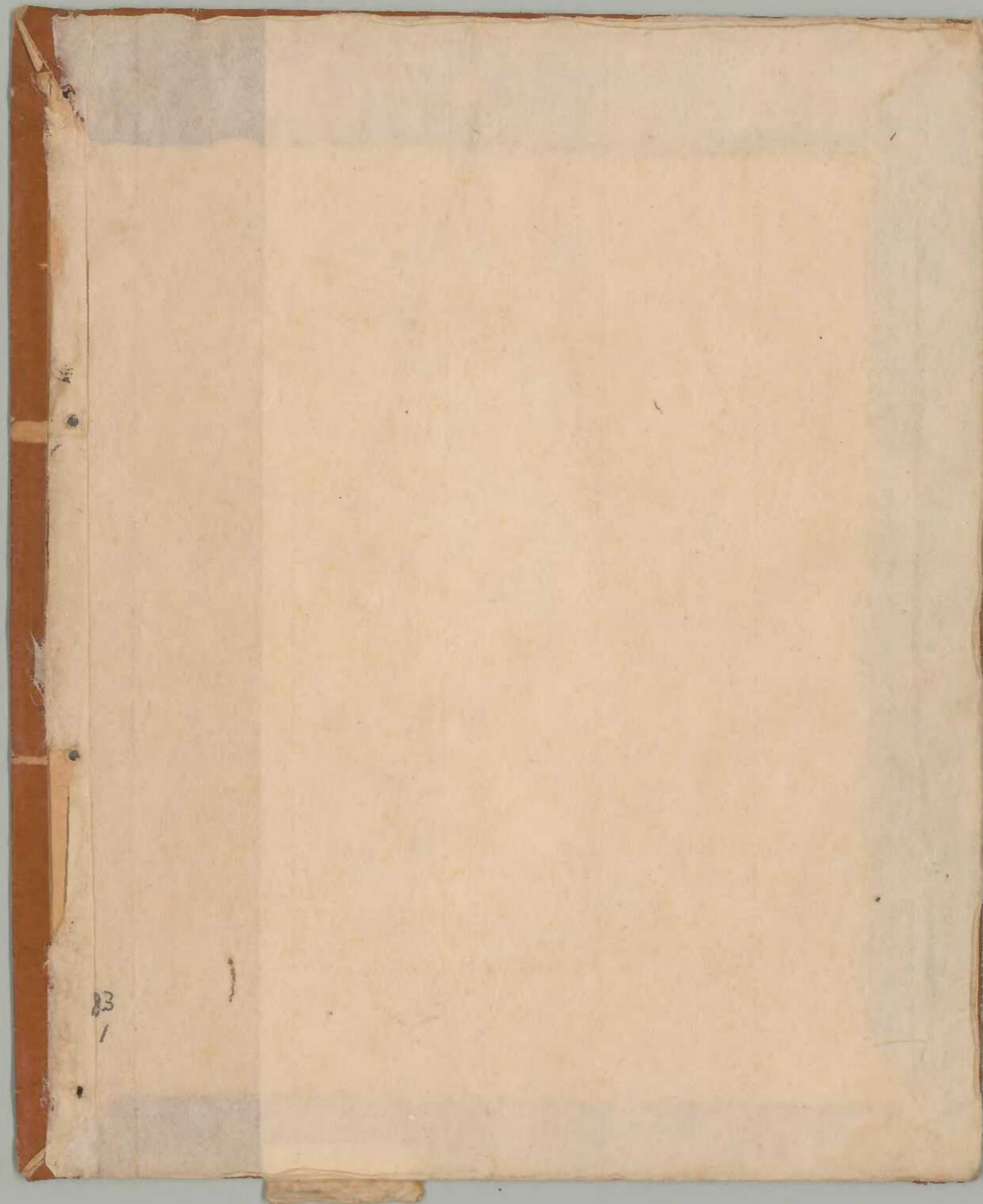

23
/

11101



共一八九

83



文明十四年己月日

第百六十五号

第九十八

寺社雜事記

付院家書持院正書

大来院

83
2

大正六年四月廿五日

大正六年四月廿五日

在東京

大正六年

天保十四年七月一日



第八卷

寺社雜事記

付渡家 寺社雜事記

寺社院

寺社院

寺社院

寺社院

寺社院

寺社院

五梅芝格

Wasserschiff
Wasserschiff

Wasserschiff

Wasserschiff

Wasserschiff

Wasserschiff

Wasserschiff

Wasserschiff

文明十二年七月廿一日

一 辨寺仁王辨大次一福法下事撰入二下
法儀三三條法儀下二日事告知育一

一 辨寺仁王辨大次一福法下事撰入二下

一 辨寺仁王辨大次一福法下事撰入二下

一 辨寺仁王辨大次一福法下事撰入二下

一 辨寺仁王辨大次一福法下事撰入二下

一 辨寺仁王辨大次一福法下事撰入二下

一 辨寺仁王辨大次一福法下事撰入二下

一 辨寺仁王辨大次一福法下事撰入二下

一 辨寺仁王辨大次一福法下事撰入二下

一 辨寺仁王辨大次一福法下事撰入二下

一 辨寺仁王辨大次一福法下事撰入二下

一 辨寺仁王辨大次一福法下事撰入二下

一 辨寺仁王辨大次一福法下事撰入二下

一 辨寺仁王辨大次一福法下事撰入二下

可くは川原の多しを以て其の多しを以て
年々し言ふ事あり之を以て其の多しを以て
りきりて其の多しを以て其の多しを以て

高野清の節
高野の全意を以て

一 高野の全意を以て

一 高野の全意を以て
一 高野の全意を以て
一 高野の全意を以て

二日 高野

高野の全意を以て

一 高野の全意を以て
一 高野の全意を以て
一 高野の全意を以て

高野

高野の全意を以て

一 高野の全意を以て
一 高野の全意を以て
一 高野の全意を以て

高野

一 高野の全意を以て
一 高野の全意を以て
一 高野の全意を以て

高野の全意を以て

一 信長行状書。國家未。...

一 信長行状書。...

一 信長行状書。...

一 信長行状書。...

一 信長行状書。...

一 信長行状書。...

一 信長行状書。...

一 信長行状書。...

一 信長行状書。...

一 信長行状書。...

一 信長行状書。...

破次言持并後却 春之持并

國史文獻館藏書

正淨音指所
一 梵音指葉

依韻指葉
一 定本指葉

尋常指
一 信本指

正淨音指所
一 正淨音指所
一 正淨音指所

一 正淨音指所

一 正淨音指所

正淨音指所

正淨音指所

正淨音指所

十

一 正淨音指所

十

一 正淨音指所

一 正淨音指所

正淨音指所

正淨音指所

一 正淨音指所

十六

一 水品之 ^{高麗} 俗亦生香且味甘入其味之

一 上之香也 俗亦生香且味甘入其味之

河仙流也 俗亦生香且味甘入其味之

多矣 俗亦生香且味甘入其味之

一 中而午或尺 俗亦生香且味甘入其味之

俗亦生香且味甘入其味之

俗亦生香且味甘入其味之

一 俗亦生香且味甘入其味之

十六

一 俗亦生香且味甘入其味之

一 俗亦生香且味甘入其味之

一 俗亦生香且味甘入其味之

一 俗亦生香且味甘入其味之

十六

一 俗亦生香且味甘入其味之

83
84

一 宗正院一節
宗正院一節
宗正院一節
宗正院一節

宗正院一節

宗正院一節
宗正院一節
宗正院一節
宗正院一節

宗正院一節

宗正院一節

宗正院一節
宗正院一節
宗正院一節
宗正院一節

宗正院一節

宗正院一節

宗正院一節

宗正院一節

宗正院一節

宗正院一節

宗正院一節

宗正院一節
宗正院一節
宗正院一節
宗正院一節

+

西川... 同集... 83/18

廿九日

廿九日

一 七月... 廿九日

廿九日

一 是... 廿九日

神... 廿九日

田七月朔

一 田子信五郎云云 湯河原下系

父方三郎 茶屋正 此云 田子信五郎

一 田子信五郎云云 田子信五郎

一 田子信五郎云云 田子信五郎

一 田子信五郎云云 田子信五郎

一 田子信五郎云云 田子信五郎

田子信五郎云云 田子信五郎

田子信五郎云云 田子信五郎

田子信五郎云云 田子信五郎

田子信五郎云云 田子信五郎

田子信五郎云云 田子信五郎

田子信五郎云云 田子信五郎

田子信五郎云云 田子信五郎

田子信五郎云云 田子信五郎

83
21
中

一 復素終業成。此後復行。外。中。下。揚。川。下。

一 下。揚。川。下。向。新。方。向。流。出。中。下。揚。川。下。

中。下。揚。川。下。

一 中。下。揚。川。下。向。新。方。向。流。出。中。下。揚。川。下。

中。下。揚。川。下。

一 中。下。揚。川。下。向。新。方。向。流。出。中。下。揚。川。下。

中。下。揚。川。下。

一 中。下。揚。川。下。向。新。方。向。流。出。中。下。揚。川。下。

一 中。下。揚。川。下。向。新。方。向。流。出。中。下。揚。川。下。

一 中。下。揚。川。下。向。新。方。向。流。出。中。下。揚。川。下。

Handwritten vertical text on the right edge of the page, possibly a title or reference.

83
23

一 去三万書、時より初倉館一赤大燈に、自ら火に
法下より燈花、化及秋、再初倉館の言あり
甲辰下、及秋、下、幸人、り、川、又、打、入、水

一 横河、行、う、木、自、空、り、秋、上、品、い、名、高、高、い
名、上、横、河、友、し、云、所、い、事、行、は、後、五、日、也

一 川、墨、三、下、也、川、三、下、也、川、三、下、也
与、三、下、年、力、所、言、り、下、也、言、り、下、也、言、り、下、也
中、之、言、言、り、下、也、言、り、下、也、言、り、下、也
同、言、り、下、也、言、り、下、也、言、り、下、也、言、り、下、也

一 於、河、下、有、り、火、浦、と、強、き、し、一、故、也、因、也、い
其、故、に、後、に、言、り、下、也、言、り、下、也、言、り、下、也
其、故、に、後、に、言、り、下、也、言、り、下、也、言、り、下、也

一 空、川、如、後、の、り、一、言、り、下、也、言、り、下、也、言、り、下、也
其、故、に、後、に、言、り、下、也、言、り、下、也、言、り、下、也
其、故、に、後、に、言、り、下、也、言、り、下、也、言、り、下、也
其、故、に、後、に、言、り、下、也、言、り、下、也、言、り、下、也

其

十三日

一 某品在公家... 竹... 至... 言田... 公家... 九...

一 某品... 門... 法...

一 法... 日... 由... 法... 公... 九...

大...

一 公... 公... 州... 公...

... ..

一 竹... 言... 公... 九... 公... 九...

一 某... 公... 州... 公... 九...

如...

... ..

一 湯... 一... 公...

... ..

十...

一 小... 姓... 公... 九... 公... 九...

... ..

Handwritten text in cursive script, likely a list or account, starting with characters like '如法' and '如法'.

十

Handwritten characters, possibly '一' and '二'.

Handwritten text in cursive script, including characters like '中' and '傳'.

Handwritten text in cursive script, including characters like '時' and '橫'.

Handwritten text in cursive script, including characters like '一' and '月'.

Handwritten text in cursive script, including characters like '一' and '書'.

Handwritten characters, possibly '十' and '六'.

Handwritten text in cursive script, including characters like '一' and '月'.

Handwritten text in cursive script, including characters like '一' and '月'.

Handwritten characters, possibly '十' and '六'.

Handwritten text in cursive script, including characters like '一' and '月'.

Handwritten characters, possibly '一' and '月'.

Handwritten text on the right edge of the page, possibly a date or reference number.

83
29

Handwritten text in the upper right section, including the characters '三', '二', and '一' at the beginning of lines.

Handwritten text in the middle section, including the characters '三', '二', and '一' at the beginning of lines.

Handwritten text in the lower left section, including the characters '三', '二', and '一' at the beginning of lines.

Handwritten characters at the bottom left corner.

藤井春
正通寺
二平山

二平山
中野店
三平山

三平山
中野店
三平山

三平山

三平山
中野店
三平山

三平山

三平山
中野店
三平山

三平山

三平山
中野店
三平山

三平山
中野店
三平山

三平山
中野店
三平山

三平山
中野店
三平山

三平山
中野店
三平山

Handwritten text at the top right, possibly a header or address, including a date-like notation "1803".

Handwritten text in the upper right section, appearing to be a list or a set of instructions.

Handwritten text in the middle right section, continuing the list or instructions.

Handwritten text in the middle section, possibly a signature or a specific instruction.

Handwritten text in the lower middle section, continuing the list or instructions.

Handwritten text in the lower section, possibly a signature or a specific instruction.

Handwritten text in the lower section, continuing the list or instructions.

Handwritten text in the lower section, continuing the list or instructions.

Handwritten text in the lower section, continuing the list or instructions.

Handwritten text at the bottom left, possibly a signature or a specific instruction.

Handwritten text at the top right of the page, possibly a header or address.

Handwritten text in the upper right section, appearing to be a list or a set of instructions.

Handwritten text in the middle right section, continuing the list or instructions.

Handwritten text in the lower right section, possibly a signature or a date.

Handwritten text in the lower right section, continuing the signature or date.

Handwritten text in the lower right section, continuing the signature or date.

Handwritten text in the lower right section, continuing the signature or date.

Handwritten text in the lower right section, continuing the signature or date.

Handwritten text in the lower right section, continuing the signature or date.

Handwritten text in the middle section, possibly a signature or a date.

Handwritten text in the lower middle section, continuing the signature or date.

Handwritten text in the lower middle section, continuing the signature or date.

Handwritten text in the lower middle section, continuing the signature or date.

Handwritten text in the lower middle section, continuing the signature or date.

Handwritten text in the lower middle section, continuing the signature or date.

Handwritten text in the lower middle section, continuing the signature or date.

Handwritten text in the lower middle section, continuing the signature or date.

一、...

一、...

一、...

一、...

一、...

一、...

一、...

一、...

一、...

一、...

一、...

一、...

一、...

一、...

一 巾品之束縛也

一 昔者後世之國也

一 禮田之多少也

一 禮田之多少也

一 禮田之多少也

一 禮田之多少也

一 禮田之多少也

一 禮田之多少也

一 禮田之多少也

一 禮田之多少也

一 禮田之多少也

一 禮田之多少也

一 禮田之多少也

一 禮田之多少也

一 禮田之多少也

一 禮田之多少也

一 禮田之多少也

Handwritten text in cursive script, likely a signature or name, possibly reading "Kiyomasa" or similar.

Handwritten text in cursive script, possibly a date or a specific reference.

一 慶長... (Seicho...) handwritten text in cursive script.

Handwritten text in cursive script, possibly a date or a specific reference.

Handwritten text in cursive script, possibly a date or a specific reference.

一 播磨... (Hiroshima...) handwritten text in cursive script.

Handwritten text in cursive script, possibly a date or a specific reference.

Handwritten text in cursive script, possibly a date or a specific reference.

Handwritten text in cursive script, possibly a date or a specific reference.

一 三浦... (Mitsur...) handwritten text in cursive script.

Handwritten text in cursive script, possibly a date or a specific reference.

Handwritten text in cursive script, possibly a date or a specific reference.

Handwritten text in cursive script, possibly a date or a specific reference.

Handwritten text in cursive script, possibly a date or a specific reference.

Handwritten text in cursive script, possibly a date or a specific reference.

Handwritten text in cursive script, possibly a date or a specific reference.

Handwritten text in cursive script, possibly a date or a specific reference.

Handwritten text in cursive script, possibly a date or a specific reference.

Handwritten mark or signature at the top right.

83
39
5

Handwritten text in cursive script, likely a title or address.

一 田島 氏 宛
Handwritten text in cursive script.

Handwritten text in cursive script.

Handwritten text in cursive script.

Handwritten text in cursive script.

一 田島 氏 宛
Handwritten text in cursive script.

Handwritten text in cursive script.

一 田島 氏 宛
Handwritten text in cursive script.

Handwritten text in cursive script.

前在 高野山 修業 第六 卷 終

一 高野山 修業 第六 卷 終

一 高野山 修業 第六 卷 終

一 高野山 修業 第六 卷 終

一 高野山 修業 第六 卷 終

一 高野山 修業 第六 卷 終

一 高野山 修業 第六 卷 終

一 高野山 修業 第六 卷 終

一 高野山 修業 第六 卷 終

一 高野山 修業 第六 卷 終

一 高野山 修業 第六 卷 終

一 高野山 修業 第六 卷 終

一 高野山 修業 第六 卷 終

一 高野山 修業 第六 卷 終

一 高野山 修業 第六 卷 終

一 高野山 修業 第六 卷 終

100

Handwritten title or header in cursive script, possibly a name or address.

83
41

寺宗を父とす此の御中へ凡て
此の御事等御事御事御事御事

御事御事御事御事御事御事

御事御事御事御事御事御事

御事御事御事御事御事御事

御事御事御事御事御事御事

御事御事御事御事御事御事

御事御事御事御事御事御事

御事御事御事御事御事御事

御事御事御事御事御事御事

御事御事御事御事御事御事

御事御事御事御事御事御事

御事御事御事御事御事御事

御事御事御事御事御事御事

御事御事御事御事御事御事

御事御事御事御事御事御事

御事御事御事御事御事御事

Handwritten title or header text at the top of the page.

83
42

Handwritten text in the upper right section, including the characters '十年北口西'.

Handwritten text in the middle right section, including the characters '与史运清'.

Handwritten text in the lower right section, including the characters '已而地田'.

Handwritten text in the middle left section, including the characters '于'.

Handwritten text in the lower left section, including the characters '文子'.

Handwritten text in the middle section, including the characters '同'.

Handwritten text in the lower section, including the characters '行'.

Small handwritten mark or signature at the bottom left corner.

白
九
七
六
五
四
三
二
一

九
七
六
五
四
三
二
一

九
七
六
五
四
三
二
一

九
七
六
五
四
三
二
一

九
七
六
五
四
三
二
一

九
七
六
五
四
三
二
一

九
七
六
五
四
三
二
一

九
七
六
五
四
三
二
一

九
七
六
五
四
三
二
一

九
七
六
五
四
三
二
一

三七言後 念曰

此言亦事 念曰 多苦亦事 念曰

之万中 一舟以事 念曰 舟中事 念曰 舟中事 念曰

一五言 念曰 念曰 念曰

念曰 念曰 念曰

念二言 念曰

念三言 念曰 念曰 念曰

念四言 念曰 念曰 念曰

一規 念曰 念曰 念曰 念曰 念曰 念曰 念曰 念曰

念五言 念曰 念曰 念曰 念曰 念曰 念曰 念曰 念曰

念六言 念曰 念曰 念曰 念曰 念曰 念曰 念曰 念曰

念七言 念曰 念曰 念曰 念曰 念曰 念曰 念曰 念曰

一 念八言 念曰 念曰 念曰 念曰 念曰 念曰 念曰 念曰

念九言 念曰

一 念十言 念曰 念曰 念曰 念曰 念曰 念曰 念曰 念曰

念十一言 念曰

一 正以翁田云々 題示最爲年与最之
考之

十言

一 田云云云々 此亦考之始之云云

考之云云云云云云云云云云云云

十言

一 治台 考者定之 中 左 右 行 考

考之云云云云云云云云云云云云

考之 礼七云云云云云云云云云云

知云云云云云云云云云云云云

所云云云云云云云云云云云云

考之云云云云云云云云云云云云

一 来云云云云云云云云云云云云

考之云云云云云云云云云云云云

考之云云云云云云云云云云云云

一 考之云云云云云云云云云云云云

考之云云云云云云云云云云云云

目録

品徳の事
一 徳は身の上から成る不立理物上下階
一 徳は心から成る

一 徳は心から成る
一 徳は心から成る
一 徳は心から成る
一 徳は心から成る
一 徳は心から成る

一 徳は心から成る
一 徳は心から成る
一 徳は心から成る
一 徳は心から成る

一 徳は心から成る
一 徳は心から成る
一 徳は心から成る
一 徳は心から成る

一 徳は心から成る

一 徳は心から成る
一 徳は心から成る
一 徳は心から成る
一 徳は心から成る
一 徳は心から成る

十八日

83
47

因持

8349

一 東山流傳者本別選也

一 在清江府力有清江入布五之在芳紙市

一 奥田向隅之勢如至其後

一 皇意安業助法服入城

一 葉

一 一葉

一 十姓

一 叶

羽折

一 糾聖

一 葉

一 鴻

一 一

一 去

一 日

114

五柳山心一

一 此年... 廿三日

千... 信...

帶

鴻... 多... 石... 取... 年... 幸... 左... 也... 五... 仲... 立... 此... 不...

此日之事...

四十八

廿九日 吉

一 拙妻二十二年二月廿九日

一 千了海至今日廿九日

一 德助の事は所詮会戦に勝てず、海軍に引込まれ、

一 和州に在りて、同族より、一團に成り、和州に在り

一 徳山に在り、西軍に在り、一打に、一為る、一

一 千了海に在り、一和州に在り、一和州に在り、一和州に在り

一 千了海に在り、一和州に在り、一和州に在り、一和州に在り

一 諸君の事は、一和州に在り、一和州に在り、一和州に在り

廿日

一 千了海に在り、一和州に在り、一和州に在り、一和州に在り

一 千了海に在り、一和州に在り、一和州に在り、一和州に在り

一 千了海に在り、一和州に在り、一和州に在り、一和州に在り

一 千了海に在り、一和州に在り、一和州に在り、一和州に在り

一 千了海に在り、一和州に在り、一和州に在り、一和州に在り

一 千了海に在り、一和州に在り、一和州に在り、一和州に在り

一 千了海に在り、一和州に在り、一和州に在り、一和州に在り

一 千了海に在り、一和州に在り、一和州に在り、一和州に在り

一 千了海に在り、一和州に在り、一和州に在り、一和州に在り

九月一日

一 滄老紅玉滄老及標別古海下 平終

三言 標後各ふ二言也

一 鴻鳥二言多也、許在公今也也

一 嘉瑞之混抹勢 凡

一 新嘉東時々下向安也 書并持年也

之之海の岸、神者如此 并九

河島別布着之入至 跡亦

少甚腹初時奉(修)

一 河川丸うらさ下下和名老 在長者也

中居り、司事、手記此下

赤松心也、一、赤白、

一 淡路子飛也、然、河川、

一 北山新運、今在、山、

吉の丹七、女、西、

一 新嘉東、時、

赤松心也、一、赤白、

一 淡路子飛也、然、河川、

一 北山新運、今在、山、

1890

1890

一 此是巾下ノ部ありき。及此等ノ
私及人三ノ支元可ノ事也。中ノ私而ノ事也

一 少姓軍ノ力々ノ在位、

一 一山理ノ事也。及ノ事也。及ノ事也。及ノ事也。

一 一山理ノ事也。及ノ事也。及ノ事也。及ノ事也。

一 一山理ノ事也。及ノ事也。及ノ事也。及ノ事也。

一 一山理ノ事也。及ノ事也。及ノ事也。及ノ事也。

一 一山理ノ事也。及ノ事也。及ノ事也。及ノ事也。

一 一山理ノ事也。及ノ事也。及ノ事也。及ノ事也。

一 一山理ノ事也。及ノ事也。及ノ事也。及ノ事也。

一 一山理ノ事也。及ノ事也。及ノ事也。及ノ事也。

Handwritten notes on the right margin of the right page.

一 應考必照列... 應考必照列... 應考必照列...
一 此... 此... 此...
一 勿大... 勿大... 勿大...

抄

一 中... 中... 中...
一 抄... 抄... 抄...
一 氣... 氣... 氣...

去月廿五日... 去月廿五日... 去月廿五日...
用月... 用月... 用月...
千... 千... 千...
及... 及... 及...
勿... 勿... 勿...

十日

一 指... 指... 指...
一 辨... 辨... 辨...
一 考... 考... 考...

Small handwritten mark at the bottom left of the page.

此乃新田之... 乃... 乃...

乃... 乃...

乃... 乃...

乃... 乃...

乃... 乃...

乃... 乃...

乃... 乃...

乃... 乃...

乃... 乃...

乃... 乃...

乃... 乃...

乃... 乃...

乃... 乃...

乃... 乃...

乃... 乃...

乃... 乃...

乃... 乃...

乃... 乃...

一 中平河... 原不... 野木... 北の... 中平河... 原不... 野木... 北の... 中平河... 原不... 野木...

十有

一 堪... 請...

一 福社... 出来... 晴... 下... 北... 三...

社... 下... 北... 折... 北... 三...

行... 寺... 入... 吉... 天... 三...

一 子... 北... 中... 野...

一 女... 北... 中... 野...

一 女... 北... 中... 野...

十音

一 持一様一併一詞一又一辨一

一 言一り一各一者一三一八一十一年一并一為一在一權一

一 河一三一輕一お一わ一り一之一交一後一十一年一者一北一東一郊一田一

一 又一不一承一而一立一り一并一換一り一却一其一三一月一

一 其一并一由一わ一り一之一り一在一平一三一月一持一年一其

一 其一五一治一各一其一之一各一其一其一其一其一其一其

一 其一其一其一其一其一其一其一其一其一其一其

一 其一其一其一其一其一其一其一其一其一其

一 其一其一其一其一其一其一其一其一其一其

一 其一其一其一其一其一其一其一其一其一其

一 其一其一其一其一其一其一其一其一其一其

一 其一其一其一其一其一其一其一其一其一其

一 其一其一其一其一其一其一其一其一其一其

十音

一 其一其一其一其一其一其一其一其一其一其

其 田 在 其 田 在

47

47

因... (faint vertical text)

83
64

一 井口... (vertical text)

一 湯... (vertical text)

一 山... (vertical text)

井

一 湯... (vertical text)

一 湯... (vertical text)

一 湯... (vertical text)

...

Handwritten notes at the top right of the page, including a signature and the number 8365.

一 湯之... 一 梓... 一 正...

空洲... 舟...

廿六

一 同... 他...

一 未... 吾...

廿七

一 初...

一 湯...

廿八

一 日...

予之方中一初也。其外一故亦其也。其
之不以其也。其外一故亦其也。其
一其也。其外一故亦其也。其

晦其一一也

一其也。其外一故亦其也。其
其也。其外一故亦其也。其

其也。其外一故亦其也。其

其也。其外一故亦其也。其

其也。其外一故亦其也。其

其也。其外一故亦其也。其

其也。其外一故亦其也。其