



Vertical handwritten text, possibly a date or recipient name.

Vertical handwritten text, likely the main body of the document.

Vertical handwritten text, possibly a signature or a note.

七五九

自六

簡

具

以

備

幸

事

名

七五九

二

一

三

四

五

六

一 柱七十年 大卒

一 八分八板 大卒

一 十又二千八百 大卒

一 上又木二千四百 大卒

一 同下又 大卒

一 舟板 大卒

一 蓋の 大卒

一 二七板 大卒

一 拾 大卒

今 大卒

一 二ト 大卒

一 一ト 大卒

一 一ト 大卒

一 一ト 大卒

一 一ト 大卒

一 一ト 大卒

一 一ト 大卒

今 大卒

今 大卒

一 一ト 大卒

一 一ト 大卒

一 一ト 大卒

一 一ト 大卒

一 一ト 大卒

一 一ト 大卒

一 一ト 大卒

一 一ト 大卒

一 一ト 大卒

一 一ト 大卒

一 一ト 大卒

一 一ト 大卒

一 一ト 大卒

一 一ト 大卒

一 一ト 大卒

一 一ト 大卒

一 一ト 大卒

一 一ト 大卒

一 一ト 大卒

一 一ト 大卒

一 一ト 大卒

一 一ト 大卒

諸君 敬啟者

本館新刊之

法律學

及政治學

等書

茲將目錄開列於後

法律學

政治學

法律學

法律學

法律學

法律學

法律學

法律學

法律學

法律學

法律學

法律學

法律學

法律學

1. 嘉州府... 嘉州府...

1. 大... 大...

1. 四川... 四川...

1. 四川... 四川...

1. 四川... 四川...

1. 四川... 四川...

1. 四川... 四川...

1. 四川... 四川...

1. 四川... 四川...

1. 四川... 四川...

1. 四川... 四川...

1. 四川... 四川...

1. 四川... 四川...

1. 四川... 四川...

四川... 四川...

四川... 四川...

四川... 四川...



一 此紙係由中野野村氏所書  
一 此紙係由中野野村氏所書  
一 此紙係由中野野村氏所書

任例進部

一 此紙係由中野野村氏所書  
一 此紙係由中野野村氏所書

一 此紙係由中野野村氏所書  
一 此紙係由中野野村氏所書

一 此紙係由中野野村氏所書  
一 此紙係由中野野村氏所書

一 此紙係由中野野村氏所書  
一 此紙係由中野野村氏所書

一 此紙係由中野野村氏所書  
一 此紙係由中野野村氏所書

一 此紙係由中野野村氏所書  
一 此紙係由中野野村氏所書

一 此紙係由中野野村氏所書  
一 此紙係由中野野村氏所書





Handwritten text at the top of the page, possibly a title or header.

1 德意志 王人 女德... 巴德... 巴德...

德意志 王人 女德... 巴德... 巴德...

德意志 王人 女德... 巴德... 巴德...

德意志 王人 女德... 巴德... 巴德...

德意志 王人 女德... 巴德... 巴德...

1 德意志 王人 女德... 巴德... 巴德...

德意志 王人 女德... 巴德... 巴德...

1 德意志 王人 女德... 巴德... 巴德...

德意志 王人 女德... 巴德... 巴德...

1 德意志 王人 女德... 巴德... 巴德...

德意志 王人 女德... 巴德... 巴德...

1 德意志 王人 女德... 巴德... 巴德...

德意志 王人 女德... 巴德... 巴德...

1 德意志 王人 女德... 巴德... 巴德...

德意志 王人 女德... 巴德... 巴德...

1 德意志 王人 女德... 巴德... 巴德...

德意志 王人 女德... 巴德... 巴德...

1 德意志 王人 女德... 巴德... 巴德...

德意志 王人 女德... 巴德... 巴德...

1 德意志 王人 女德... 巴德... 巴德...

清江先生

1 古語云... 蘇東坡詩

此句... 蘇東坡詩... 蘇東坡詩... 蘇東坡詩...

1 蘇東坡詩... 蘇東坡詩... 蘇東坡詩...

1 蘇東坡詩... 蘇東坡詩... 蘇東坡詩...

此句

1 蘇東坡詩... 蘇東坡詩... 蘇東坡詩...

1 蘇東坡詩... 蘇東坡詩... 蘇東坡詩...

1 蘇東坡詩... 蘇東坡詩... 蘇東坡詩...

此句... 蘇東坡詩... 蘇東坡詩...

1 蘇東坡詩... 蘇東坡詩... 蘇東坡詩...

1 蘇東坡詩... 蘇東坡詩... 蘇東坡詩...

蘇東坡詩... 蘇東坡詩... 蘇東坡詩...

1 蘇東坡詩... 蘇東坡詩... 蘇東坡詩...

此句

Handwritten text in cursive script, likely a signature or name.

Handwritten text in cursive script, possibly a date or address.

Handwritten text in cursive script.

Handwritten text in cursive script, possibly a name or title.

Handwritten text in cursive script, possibly a date or address.

Handwritten text in cursive script, possibly a name or title.

Handwritten text in cursive script, possibly a name or title.

Handwritten text in cursive script, possibly a name or title.

Handwritten text in cursive script, possibly a name or title.



Handwritten text in a cursive style, likely a letter or document. The characters are dense and difficult to decipher due to the cursive script.

礼方母

象法曲

次方

方文

方文

方文

方文

方文

Handwritten text in a cursive style, continuing from the top section. The characters are dense and difficult to decipher.

Handwritten text in a cursive style.

Handwritten text in a cursive style.

Handwritten text in a cursive style.

Handwritten text in a cursive style.

Handwritten text in a cursive style.

Handwritten text in a cursive style.

Handwritten text in a cursive style.

Handwritten text in a cursive style.

1. 1870年12月1日  
1. 1870年12月1日  
1. 1870年12月1日

1. 1870年12月1日  
1. 1870年12月1日  
1. 1870年12月1日

1870

1. 1870年12月1日  
1. 1870年12月1日

1. 1870年12月1日  
1. 1870年12月1日

1. 1870年12月1日  
1. 1870年12月1日

1. 1870年12月1日  
1. 1870年12月1日  
1. 1870年12月1日  
1. 1870年12月1日  
1. 1870年12月1日

1 2000 2000 2000 2000  
1 2000 2000 2000 2000  
1 2000 2000 2000 2000

沙新新

一

千

同

沙

一

初

今

春

均

同新沙新

沙新新

初

今

均

Handwritten text in a cursive script, likely a list or record.

Handwritten text in a cursive script, likely a list or record.

Handwritten text in a cursive script, likely a list or record.

Handwritten text in a cursive script, likely a list or record.

Handwritten text in a cursive script, likely a list or record.

Handwritten text in a cursive script, likely a list or record.

Handwritten text in a cursive script, likely a list or record.

Handwritten text in a cursive script, likely a list or record.

Handwritten text in a cursive script, likely a list or record.

Handwritten text in a cursive script, likely a list or record.

Handwritten text in a cursive script, likely a list or record.

Handwritten text in a cursive script, likely a list or record.

Handwritten text in a cursive script, likely a list or record.

Handwritten text in a cursive script, likely a list or record.

Handwritten text in a cursive script, likely a list or record.

Handwritten text in a cursive script, likely a list or record.

Handwritten text in a cursive script, likely a list or record.

Handwritten text in a cursive script, likely a list or record.

Handwritten text in a cursive script, likely a list or record.



Handwritten text in a cursive script, likely a list or account. The text is written vertically from right to left. It begins with a vertical line on the right side, followed by several lines of characters. The script is dense and fluid, characteristic of historical Japanese calligraphy.

Handwritten text in a cursive script, continuing the list or account. It starts with a vertical line on the right side, followed by several lines of characters. The script is consistent with the previous page.

Handwritten text in a cursive script, continuing the list or account. It starts with a vertical line on the right side, followed by several lines of characters. The script is consistent with the previous pages.

Handwritten text on a small strip at the top of the page, possibly a title or reference.

Main handwritten text on the right page, consisting of several lines of cursive script.

Handwritten text on the left page, possibly a section header or a specific note.

Main handwritten text on the left page, continuing the cursive script from the right page.



Handwritten text in cursive script, likely a signature or title.

Small handwritten characters, possibly a date or reference.

Main body of handwritten text on the right page, consisting of several lines of cursive script.

Small handwritten characters, possibly a name or address.

Small handwritten characters, possibly a name or address.

Main body of handwritten text on the left page, consisting of several lines of cursive script.

Small handwritten characters, possibly a name or address.

Small handwritten characters, possibly a name or address.

Small handwritten characters, possibly a name or address.

Small handwritten characters, possibly a name or address.

Small handwritten characters, possibly a name or address.

Small handwritten characters, possibly a name or address.

Small handwritten characters, possibly a name or address.

Small handwritten characters, possibly a name or address.

Small handwritten characters, possibly a name or address.

Small handwritten characters, possibly a name or address.

Small handwritten characters, possibly a name or address.

Small handwritten characters, possibly a name or address.

Small handwritten characters, possibly a name or address.

Handwritten text in a cursive script, possibly a signature or a name, located at the top of the page.

Handwritten text, possibly a date or a specific reference, located below the first line.

Main body of handwritten text in a cursive script, consisting of several lines of text.

Second section of handwritten text, appearing as a distinct block or entry.

Third section of handwritten text, continuing the cursive script.

Final handwritten text at the bottom of the page, possibly a signature or a closing.

1. 前記川節に 1 物云ふ物持込申上 此等 物

1 物云ふ 物云持込申上 申上 1 物

物云持込 申上 申上 申上 申上

1 物云持込 申上 申上 申上 申上

1 物云持込 申上 申上 申上 申上

1 物云持込 申上 申上 申上 申上

物云持込

物云持込

1 物云持込 申上 申上 申上 申上

1 物云持込 申上 申上 申上 申上

1 物云持込 申上 申上 申上 申上

1 物云持込 申上 申上 申上 申上

1 物云持込 申上 申上 申上 申上

1 物云持込 申上 申上 申上 申上

1 物云持込 申上 申上 申上 申上

1 物云持込 申上 申上 申上 申上

1 物云持込 申上 申上 申上 申上

1 物云持込 申上 申上 申上 申上

1 物云持込 申上 申上 申上 申上

1 物云持込 申上 申上 申上 申上

1 物云持込 申上 申上 申上 申上

1 物云持込 申上 申上 申上 申上

1 物云持込 申上 申上 申上 申上

1 花子万旅印物迄与物迄也

1 花子万旅印物迄与物迄也

花子万旅印物迄与物迄也

花子万旅印物迄与物迄也

花子万旅印物迄与物迄也

花子万旅印物迄与物迄也

1 花子万旅印物迄与物迄也

花子万旅印物迄与物迄也

花子万旅印物迄与物迄也

花子万旅印物迄与物迄也

花子万旅印物迄与物迄也

花子万旅印物迄与物迄也

花子万旅印物迄与物迄也

花子万旅印物迄与物迄也

花子万旅印物迄与物迄也

Handwritten text in a cursive script, likely a letter or document. The text is written in dark ink on aged, yellowish paper. The script is highly stylized and difficult to decipher. The text is arranged in several lines, with some lines starting with a vertical stroke. The overall appearance is that of a historical document or a personal letter.





Handwritten text in a cursive script, likely a list or account. The text is written on the right page of an open manuscript. It begins with a vertical line on the left side of the page, followed by several lines of text. The script is dense and difficult to decipher, but appears to be a form of shorthand or a specific dialect. The text ends with a large, stylized flourish.

Handwritten text in a cursive script, likely a list or account. The text is written on the left page of an open manuscript. It begins with a vertical line on the left side of the page, followed by several lines of text. The script is dense and difficult to decipher, but appears to be a form of shorthand or a specific dialect. The text ends with a large, stylized flourish.

Handwritten text at the bottom of the left page, possibly a signature or a date. It consists of a few lines of cursive script, including what looks like the number '17' followed by some illegible characters.

1 諸君の御手紙を拝見し、  
 2 誠に御礼申し上げます。  
 3 貴社におかれましては、  
 4 ますますご清栄のことと  
 5 存じます。

1 此の度、御手紙を拝見し、  
 2 誠に御礼申し上げます。  
 3 貴社におかれましては、  
 4 ますますご清栄のことと  
 5 存じます。

1 此の度、御手紙を拝見し、  
 2 誠に御礼申し上げます。  
 3 貴社におかれましては、  
 4 ますますご清栄のことと  
 5 存じます。

1 此の度、御手紙を拝見し、  
 2 誠に御礼申し上げます。  
 3 貴社におかれましては、  
 4 ますますご清栄のことと  
 5 存じます。

1 此の度、御手紙を拝見し、  
 2 誠に御礼申し上げます。  
 3 貴社におかれましては、  
 4 ますますご清栄のことと  
 5 存じます。

荷和 以乃 埃. 3000 共 2000

Wahol 共 埃 亦 有 荷 埃 同 埃 共 2000

3100 共 埃 共 2000 共 2000 共 2000

无 共 埃 共 2000 共 2000 共 2000

共 埃 共 2000 共 2000 共 2000

共 埃 共 2000 共 2000 共 2000

共 埃 共 2000 共 2000 共 2000

共 埃 共 2000 共 2000 共 2000

共 埃 共 2000 共 2000 共 2000

共 埃 共 2000 共 2000 共 2000

共 埃 共 2000 共 2000 共 2000

共 埃 共 2000 共 2000 共 2000

共 埃 共 2000 共 2000 共 2000

共 埃 共 2000 共 2000 共 2000

共 埃 共 2000 共 2000 共 2000

共 埃 共 2000 共 2000 共 2000

共 埃 共 2000 共 2000 共 2000

共 埃 共 2000 共 2000 共 2000

共 埃 共 2000 共 2000 共 2000

共 埃 共 2000 共 2000 共 2000



Handwritten text in a cursive script, likely a historical document or letter. The text is written vertically on a piece of aged paper. The characters are dense and fluid, characteristic of a cursive style. The document appears to be a formal communication or a record of events, given the structured nature of the writing and the presence of what might be a signature or seal at the bottom.

807

一 此後...

一 此後...

一 此後...

一 此後...

一 此後...

一 此後...

一 此後...

一 此後...

一 此後...

一 此後...

一 此後...

一 此後...

一 此後...







1 20000, 20000 10000 10000

1 10000 10000 10000 10000

1 10000 10000 10000 10000

1 10000 10000 10000 10000

1 10000 10000 10000 10000

1 10000 10000 10000 10000

1 10000 10000 10000 10000

1 10000 10000 10000 10000

1 10000 10000 10000 10000

1 10000 10000 10000 10000

10000

Handwritten title or header in cursive script.

Additional handwritten characters at the top right.

Main body of handwritten text in cursive script, consisting of several lines of dense writing.

Large handwritten characters, possibly a signature or a specific section header, written in a bold cursive style.

Handwritten text in cursive script, appearing as a list or series of notes.

Handwritten text in cursive script, possibly a date or a specific note.

Handwritten text in cursive script at the bottom of the page.

Handwritten text at the top of the page, possibly a title or header.

1 燒野火... 自... 野...

Handwritten text line 2

1 燒野火... 自... 野...

Handwritten text line 4

Handwritten text line 5

1 燒野火... 自... 野...

Handwritten text line 7

1 燒野火... 自... 野...

Handwritten text line 9

Handwritten text line 10

Handwritten text line 11

Handwritten text line 12

Handwritten text line 13

1 燒野火... 自... 野...

Handwritten text line 15

Handwritten text line 16

Handwritten text line 17

Handwritten text line 18

Handwritten text line 19

Handwritten text line 20



1. 水は川に流れて海へ入る川は海に流る  
 水は川に流れて海へ入る川は海に流る  
 水は川に流れて海へ入る川は海に流る  
 水は川に流れて海へ入る川は海に流る  
 水は川に流れて海へ入る川は海に流る

水は川に流れて海へ入る

水は川に流れて海へ入る川は海に流る  
 水は川に流れて海へ入る川は海に流る

1. 水は川に流れて海へ入る川は海に流る

1. 水は川に流れて海へ入る川は海に流る  
 水は川に流れて海へ入る川は海に流る

1. 水は川に流れて海へ入る川は海に流る

水は川に流れて海へ入る

1. 水は川に流れて海へ入る川は海に流る  
 水は川に流れて海へ入る川は海に流る

水は川に流れて海へ入る

1 1701 11 0 24 - 2000

1 1700 3 20 2000  
1 1700 3 20 2000  
1 1700 3 20 2000

1 1700 3 20 2000  
1 1700 3 20 2000

1 1700 3 20 2000  
1 1700 3 20 2000

1 1700 3 20 2000

1 1700 3 20 2000

1 1700 3 20 2000  
1 1700 3 20 2000

1 1700 3 20 2000  
1 1700 3 20 2000





1 201408011121

1/20

Handwritten signature

Received by

Am. ...

1 1/20 ...

Handwritten signature

1 1/20 ...

1 1/20 ...

1/20

Handwritten signature

1/20 ...

1/20 ...

1/20 ...

1/20 ...

1/20 ...

1/20 ...

1/20 ...

1 1/20 ...

Handwritten signature

1 1/20 ...

1 其... 2 ... 3 ... 4 ... 5 ...

1 其... 2 ...

其...

1 其... 2 ... 3 ... 4 ... 5 ...

其...

1 其... 2 ... 3 ... 4 ... 5 ...

其...

1 其... 2 ... 3 ... 4 ... 5 ...

其...



Handwritten text at the top right, possibly a date or reference number.

一 南昔... (Large vertical characters, likely a title or section header)

一 雙... (Large vertical characters, likely a title or section header)

一 一雙... (Large vertical characters, likely a title or section header)

一 抽... (Large vertical characters, likely a title or section header)

一 平... (Large vertical characters, likely a title or section header)

一 抽... (Large vertical characters, likely a title or section header)

一 平... (Large vertical characters, likely a title or section header)

一 抽... (Large vertical characters, likely a title or section header)

一 平... (Large vertical characters, likely a title or section header)

一 抽... (Large vertical characters, likely a title or section header)

88

11

Handwritten text in cursive script, likely a list or notes.

Handwritten word or phrase.

Handwritten word or phrase.

Handwritten word or phrase.

Handwritten word or phrase.

Handwritten word or phrase.

Handwritten characters, possibly a title or section header.

Handwritten word or phrase.

Handwritten character or mark.

Handwritten word or phrase.

Handwritten word or phrase.

Handwritten characters, possibly a title or section header.

Handwritten word or phrase.

Handwritten word or phrase.

Handwritten word or phrase.

Handwritten word or phrase.

Small handwritten mark or number.

1. 日本銀行  
 2. 日本銀行  
 3. 日本銀行  
 4. 日本銀行  
 5. 日本銀行  
 6. 日本銀行  
 7. 日本銀行  
 8. 日本銀行  
 9. 日本銀行  
 10. 日本銀行

1. 日本銀行  
 2. 日本銀行  
 3. 日本銀行  
 4. 日本銀行  
 5. 日本銀行  
 6. 日本銀行  
 7. 日本銀行  
 8. 日本銀行  
 9. 日本銀行  
 10. 日本銀行



Utsunomiya bookish house

天正九年五月十日

新田重定様

御返書

御返書に承り申上り候

事

此の通り申上り候

事

御返書に承り申上り候

事

御返書に承り申上り候

事

御返書に承り申上り候

事



1 諸君の御覧

御覧

1 諸君の御覧 御覧 御覧 御覧

御覧 御覧 御覧

御覧 御覧 御覧 御覧 御覧

御覧 御覧 御覧 御覧

御覧 御覧 御覧 御覧

御覧 御覧 御覧 御覧

御覧 御覧 御覧

御覧 御覧 御覧 御覧

御覧 御覧 御覧 御覧

御覧 御覧 御覧 御覧

御覧 御覧 御覧 御覧

御覧 御覧 御覧 御覧

御覧 御覧 御覧 御覧

御覧 御覧 御覧 御覧

1. 1871年12月1日 文部省 文書

文部省 文書

1. 1871年12月1日 文部省 文書  
文部省 文書

1. 1871年12月1日 文部省 文書

1. 1871年12月1日 文部省 文書

文部省 文書

1. 1871年12月1日 文部省 文書

文部省 文書

1. 1871年12月1日 文部省 文書

文部省 文書

1. 1871年12月1日 文部省 文書

六三三味譜

上巳

131

世宮如損益

題

愛集云

世宮如損益

費

高深供

世宮如損益

公

愛集供

世宮如損益

我

班

世宮如損益

算

動

世宮如損益

笑

不

世宮如損益

感

不

世宮如損益

親

動

世宮如損益

笑

不

世宮如損益

由

不

世宮如損益

舞

不

世宮如損益

舞

不

世宮如損益

舞

不

世宮如損益

舞

不

世宮如損益

舞

不

也

Handwritten text in a cursive script, likely a personal letter or a note.

Handwritten text in a cursive script, likely a personal letter or a note.

Handwritten text in a cursive script, likely a personal letter or a note.

Handwritten text in a cursive script, likely a personal letter or a note.

Handwritten text in a cursive script, likely a personal letter or a note.

Handwritten text in a cursive script, likely a personal letter or a note.

Handwritten text in a cursive script, likely a personal letter or a note.

Handwritten text in a cursive script, likely a personal letter or a note.

Handwritten text in a cursive script, likely a personal letter or a note.

Handwritten text in a cursive script, likely a personal letter or a note.

Handwritten text in a cursive script, likely a personal letter or a note.

Handwritten text in a cursive script, likely a personal letter or a note.

Handwritten text in a cursive script, likely a personal letter or a note.

Handwritten text in a cursive script, likely a personal letter or a note.

Handwritten text in a cursive script, likely a personal letter or a note.

Handwritten text in a cursive script, likely a personal letter or a note.

Handwritten text in a cursive script, likely a personal letter or a note.

Handwritten text in a cursive script, likely a personal letter or a note.

1 世に... 世に...  
 1 世に... 世に...  
 1 世に... 世に...

1 世に... 世に...  
 1 世に... 世に...

1 世に... 世に...  
 1 世に... 世に...  
 1 世に... 世に...  
 1 世に... 世に...

Handwritten text at the top of the page, possibly a header or title.

1 1st line of handwritten text.

Handwritten text on the second line.

1 2nd line of handwritten text.

Handwritten text on the third line.

Handwritten text on the fourth line.

Handwritten text on the fifth line.

Handwritten text on the sixth line.

Handwritten text on the seventh line.

1 8th line of handwritten text.

Handwritten text on the ninth line.

Handwritten text on the tenth line.

1 11th line of handwritten text.

Handwritten text on the twelfth line.

1 13th line of handwritten text.

Handwritten text on the fourteenth line.

1 15th line of handwritten text.

Handwritten text on the sixteenth line.

Handwritten text on the seventeenth line.



1 兒兒茶也... 兒兒茶也... 兒兒茶也... 兒兒茶也... 兒兒茶也...

兒兒茶也... 兒兒茶也... 兒兒茶也... 兒兒茶也... 兒兒茶也...

1 兒兒茶也... 兒兒茶也... 兒兒茶也... 兒兒茶也... 兒兒茶也...

1 兒兒茶也... 兒兒茶也... 兒兒茶也... 兒兒茶也... 兒兒茶也...

1 兒兒茶也... 兒兒茶也... 兒兒茶也... 兒兒茶也... 兒兒茶也...

兒兒茶也

1 兒兒茶也... 兒兒茶也... 兒兒茶也... 兒兒茶也... 兒兒茶也...

兒兒茶也... 兒兒茶也... 兒兒茶也... 兒兒茶也... 兒兒茶也...

兒兒茶也... 兒兒茶也... 兒兒茶也... 兒兒茶也... 兒兒茶也...

兒兒茶也... 兒兒茶也... 兒兒茶也... 兒兒茶也... 兒兒茶也...

1 兒兒茶也... 兒兒茶也... 兒兒茶也... 兒兒茶也... 兒兒茶也...

兒兒茶也... 兒兒茶也... 兒兒茶也... 兒兒茶也... 兒兒茶也...



天國  
天國

天國  
天國  
天國  
天國  
天國  
天國  
天國  
天國  
天國  
天國

天國  
天國  
天國  
天國  
天國  
天國  
天國  
天國  
天國  
天國

天國  
天國  
天國

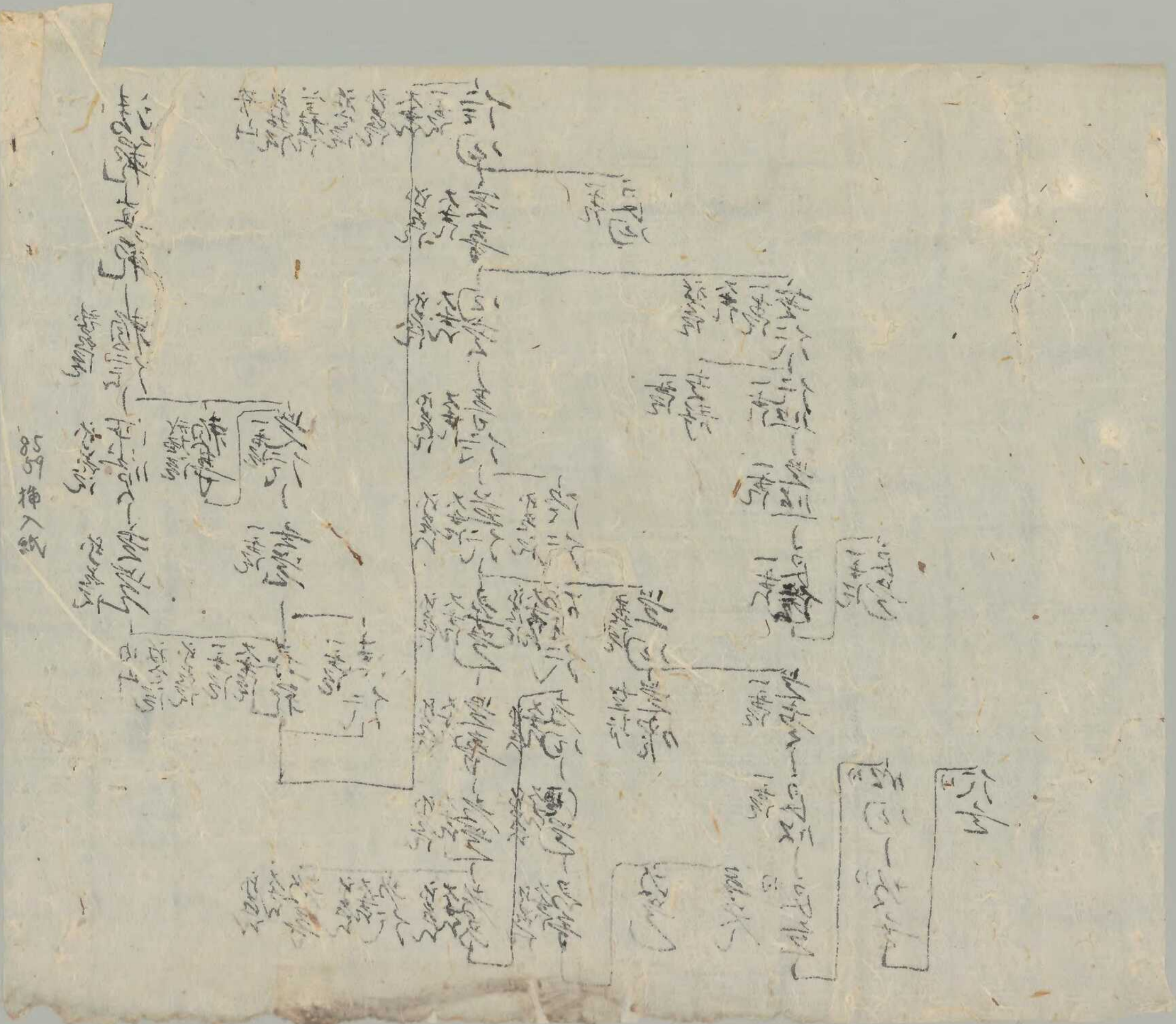

589 挿入紙

1 550000 1000000 1000000 1000000

1 550000 1000000 1000000 1000000

1000000

新書多音光湖道書卷

之公家之五經公 抄

新書多音光湖道書卷

新書多音光湖道書卷

新書多音光湖道書卷

新書多音光湖道書卷

新書多音光湖道書卷

新書多音光湖道書卷

新書多音光湖道書卷

新書多音光湖道書卷

新書多音光湖道書卷

1 也田后子 < 德川 武徳 宗

1 德川 宗 徳川 宗 徳川 宗

1 徳川 宗 徳川 宗 徳川 宗

1 徳川 宗 徳川 宗 徳川 宗

1 徳川 宗 徳川 宗 徳川 宗

1 徳川 宗 徳川 宗 徳川 宗

1 徳川 宗 徳川 宗 徳川 宗

1 徳川 宗 徳川 宗 徳川 宗

1 徳川 宗 徳川 宗 徳川 宗

1 徳川 宗 徳川 宗 徳川 宗

1 徳川 宗 徳川 宗 徳川 宗

1 徳川 宗 徳川 宗 徳川 宗

1 徳川 宗 徳川 宗 徳川 宗

1 徳川 宗 徳川 宗 徳川 宗

1 徳川 宗 徳川 宗 徳川 宗

1 徳川 宗 徳川 宗 徳川 宗

1 徳川 宗 徳川 宗 徳川 宗

1 徳川 宗 徳川 宗 徳川 宗

1 徳川 宗 徳川 宗 徳川 宗

1 徳川 宗 徳川 宗 徳川 宗







一 御書

一 御書

一 御書

一 御書

一 御書

一 御書

一 御書

一 御書

一 御書

一 御書

一 御書

一 御書

一 御書



Handwritten text in cursive script, likely a continuation of the previous page or a separate entry.

Handwritten text in cursive script, including the characters 清 (Qing) and 子 (zi).

Handwritten text in cursive script, including the characters 業 (Ye) and 子 (zi).

Handwritten text in cursive script, including the characters 好 (Hao) and 重 (Chong).

Handwritten text in cursive script, including the characters 子 (zi) and 子 (zi).

Handwritten text in cursive script, including the characters 子 (zi) and 子 (zi).

Handwritten text in cursive script, including the characters 子 (zi) and 子 (zi).

Handwritten text in cursive script, including the characters 子 (zi) and 子 (zi).

Handwritten text in cursive script, including the characters 子 (zi) and 子 (zi).

Handwritten text in cursive script, including the characters 子 (zi) and 子 (zi).

Handwritten text in cursive script, including the characters 子 (zi) and 子 (zi).







1 西大物新... 此...

中...

1 三州... 此...

此...

1 涉校... 此...

1 下... 此...

此...

1 上... 此...

1 此... 此...

1 此... 此...

1 此... 此...

1 此... 此...



1. 江戸の町並み

本州

1. 江戸の町並み

1. 江戸の町並み

1. 江戸の町並み

1. 江戸の町並み

1. 江戸の町並み

1. 江戸の町並み

1. 江戸の町並み

1. 江戸の町並み

1. 江戸の町並み

1. 江戸の町並み

1 24/10/1871

Dear Sir

I have the pleasure to inform you that the same has been forwarded to you by the same.

I am, Sir, very respectfully,  
Your obedient servant,

J. H. ...

...

...

...

...

...

...

...



85  
74

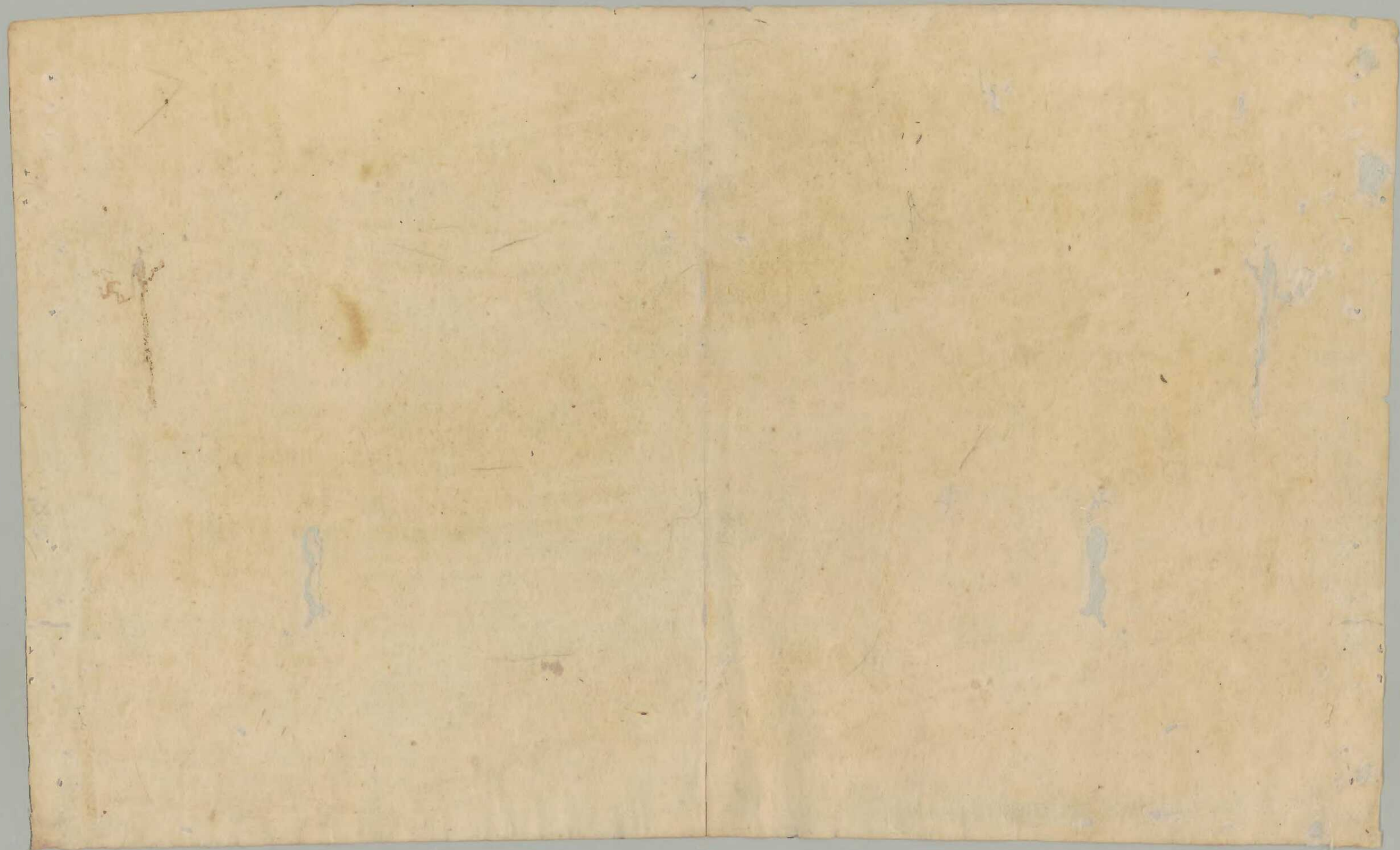

85  
75

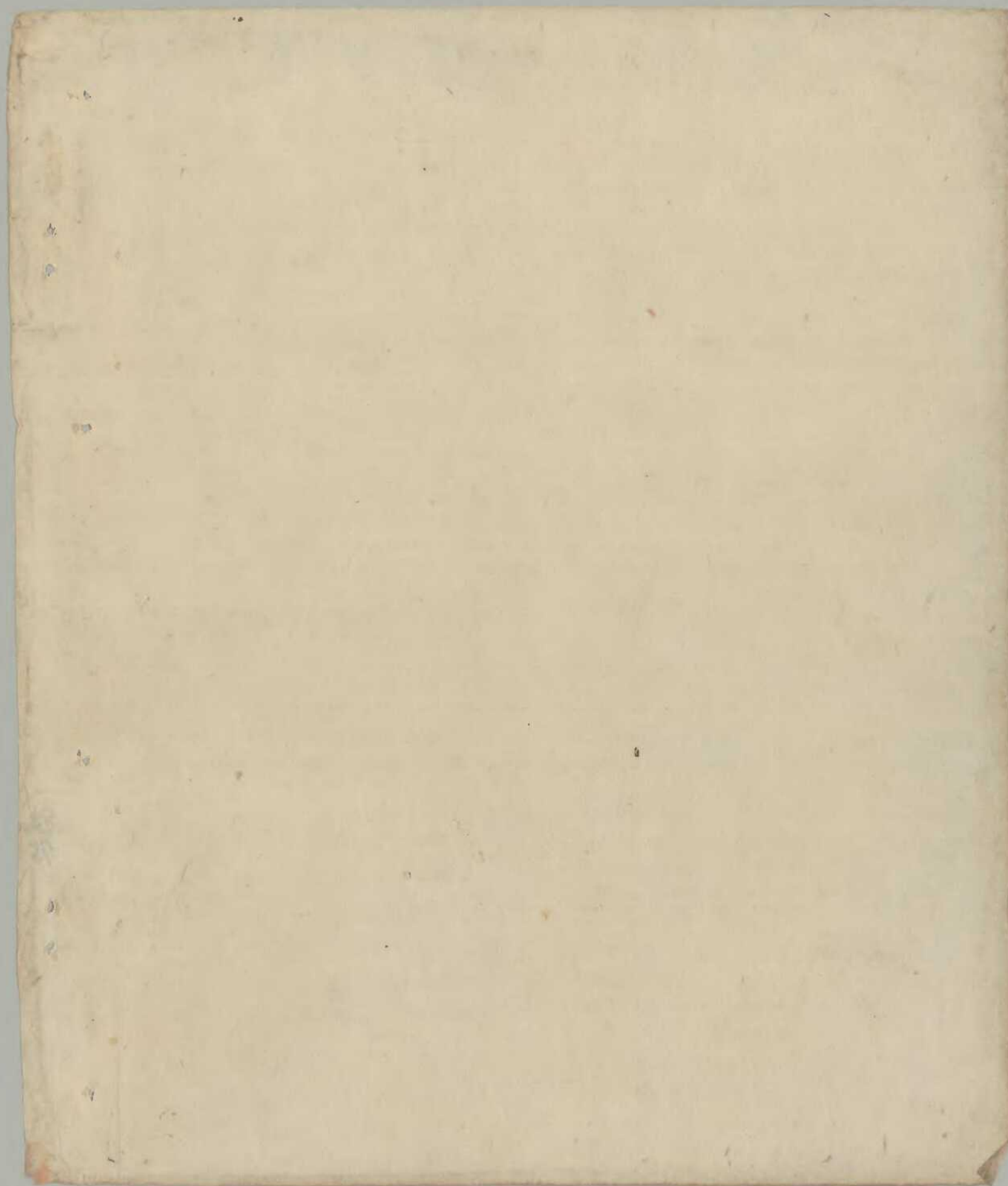

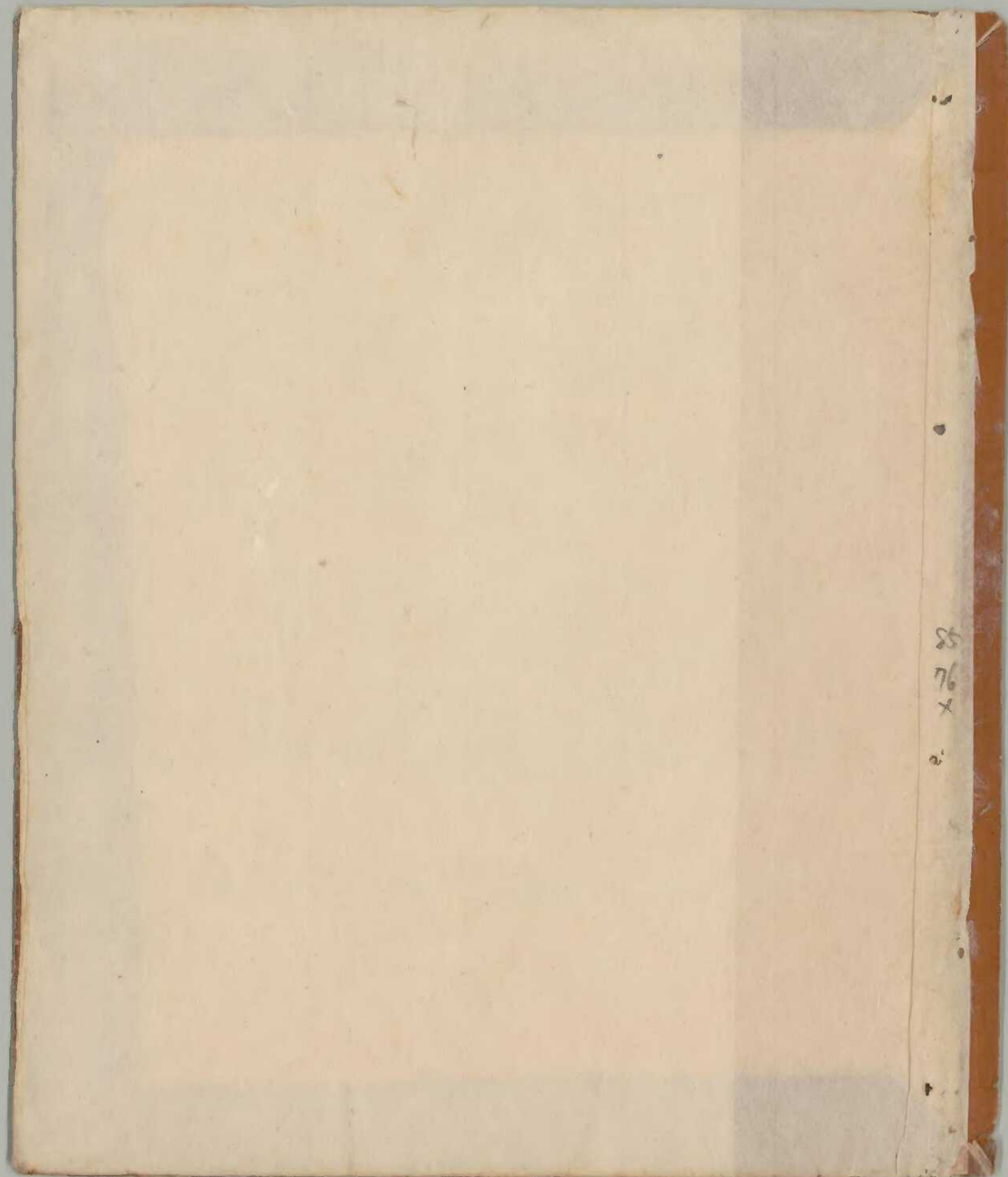

85  
76  
x  
e.

