

大乗院寺社雜事記九十一

古文書

二九函考一九〇
五一四號

内閣文庫	
番號	和 21122
冊數	167 (92)
函號	古 27 514 ¹

大乗院寺社雜事記

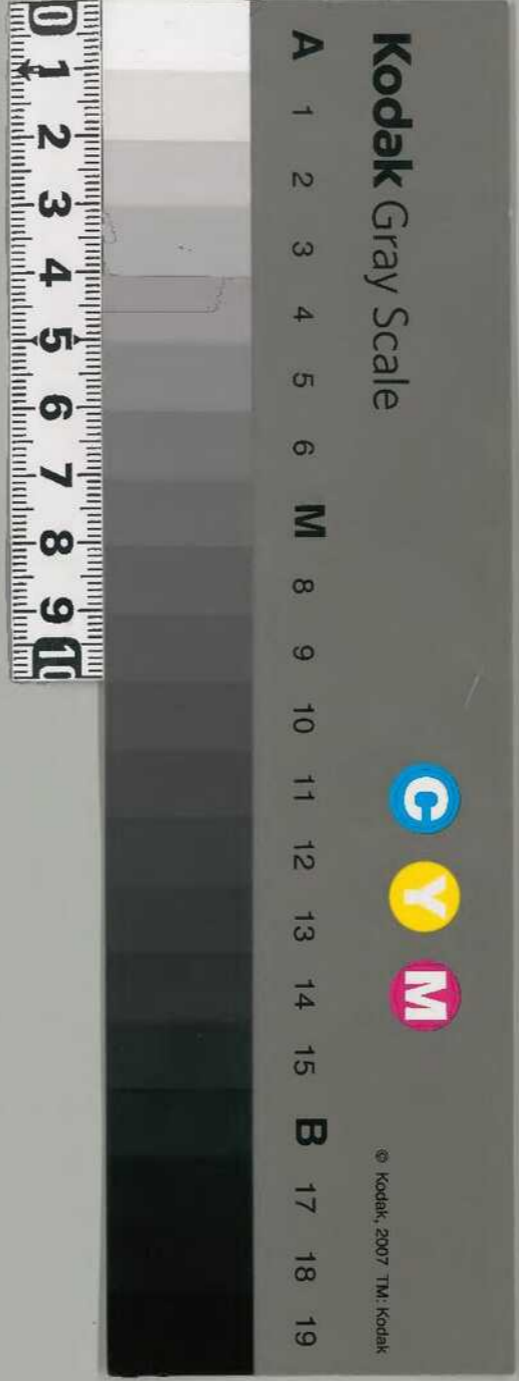

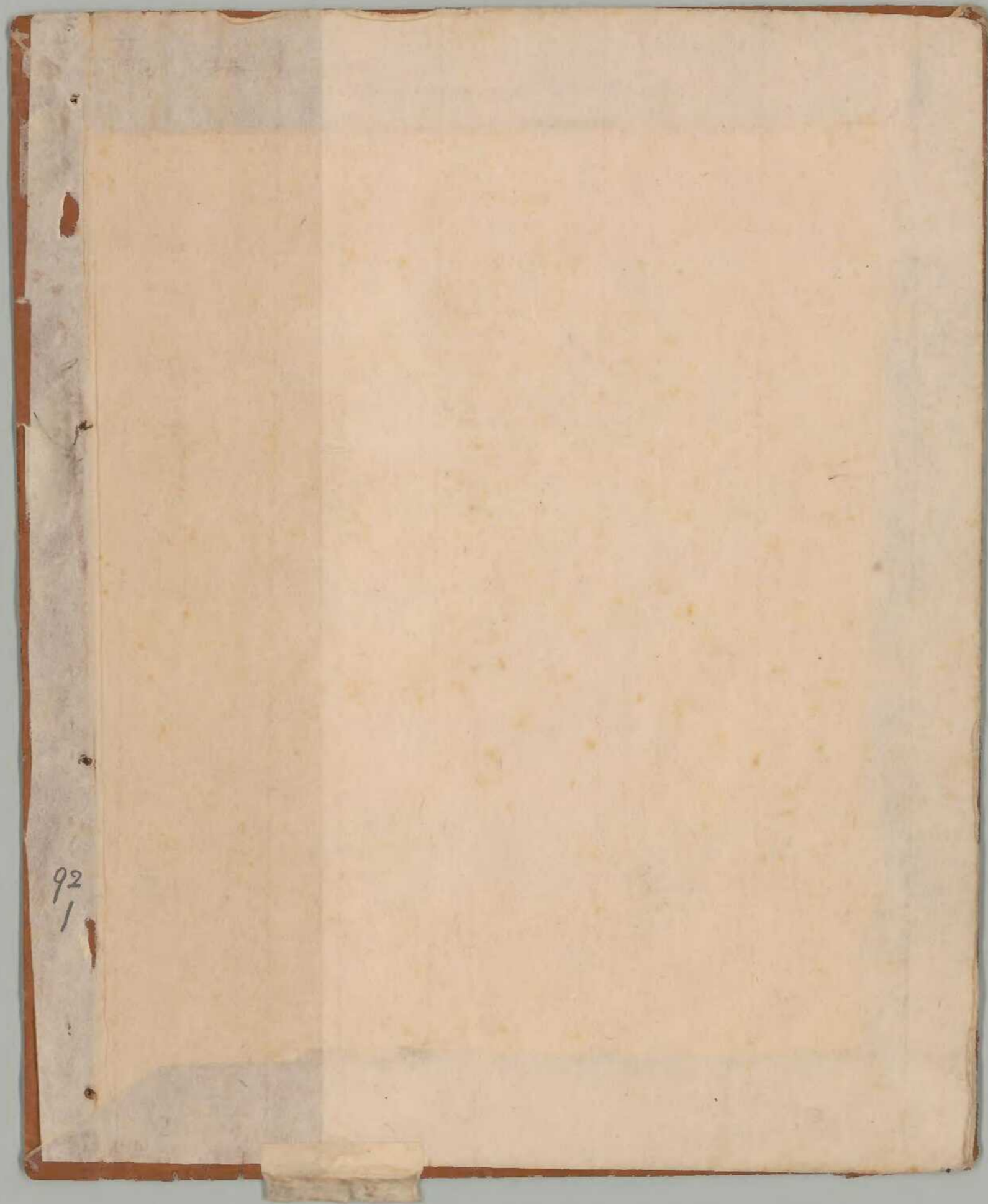

92
1

三三〇ノ二 廿八子

文明十六年四月

寺社雜事記

付院家
權僧正御方寺務

42
2

九十一



天明十六年八月

923

九十一

另首云
寺社雜事記
付注家
林信長著

一冊

大無記

Handwritten cursive characters, likely a signature or name.

Handwritten cursive characters, likely a signature or name.

Handwritten cursive characters, likely a signature or name.

Handwritten cursive characters, likely a signature or name.

Handwritten cursive characters, likely a signature or name.

Handwritten cursive characters, likely a signature or name.

Handwritten cursive characters, likely a signature or name.

Handwritten cursive characters, likely a signature or name.

Handwritten cursive characters, likely a signature or name.

Handwritten cursive characters, likely a signature or name.

Handwritten cursive characters, likely a signature or name.

文明十六年甲辰四月一日

一 渭之仁王御之方恭孫所撰書 千井

音家成等名三言也

一 渭之身之方 旅者齊礼等也

一 渭之身之方 旅者齊礼等也

一 初在後三年 渭初 一 言是禮記二年渭也

持手考家等也

一 謂之事也 渭之身也

一 某陰乃其時有之臨於手也 一 某部
物部也

二五

一 渭之身之方 旅者齊礼等也

一 渭之身之方 旅者齊礼等也

出此也 渭之身也 旅者齊礼等也

渭之身也 旅者齊礼等也

渭之身也 旅者齊礼等也

河運板屋の河運右の之人

一 板屋の事は書に記す

三ノ事

一 湯屋の事

一 御奉行の事

一 御奉行の事

一 御奉行の事

一 御奉行の事

一 御奉行の事

御奉行の事

一 御奉行の事

一 御奉行の事

一 御奉行の事

御奉行の事

御奉行の事

一 御奉行の事

御奉行の事

一此書の商人に於て下野中世商人の如く
井根等が如く得下る尚之故に作ら

別名有 終一結 藤原二世教 成二重人

並後下 終一結 藤原二世教 成二重人

知業行 終一結

別名有 終一結 藤原二世教 成二重人

一上極事の口沙多言一 言の由與罪之重を以り
年長持事酒者より大回十也下句
十人ト下之言より大なる言より口沙多言

予作之て是を三子ニリナ言の由與罪の
之作和同地界中人ト言の由入之
お非ぬよ早より言の由與罪の重を以り
之言の由與罪の重を以り
て了大なる言の由入の言の由入
年長持事酒者より大回十也下句
一書作事の時自 藤原二世教 成二重人
同別名有 終一結 藤原二世教 成二重人
事の由 相成之重を以り口沙多言の由入
石井之重を以り 藤原二世教 成二重人
藤原二世教 成二重人

上様奉り、誠女系、合典、
 中、
 此并、
 大志、
 新考列、
 共甚、
 新考列、
 共甚、
 新考列、
 共甚、

一、
 此并、
 大志、
 新考列、
 共甚、
 新考列、
 共甚、
 新考列、
 共甚、

一、
 此并、
 大志、
 新考列、
 共甚、
 新考列、
 共甚、
 新考列、
 共甚、

一、
 此并、
 大志、
 新考列、
 共甚、
 新考列、
 共甚、
 新考列、
 共甚、

身之... 江戸

布衣下... 江戸

何物... 江戸

此... 江戸

行... 江戸

今... 江戸

下... 江戸

一... 江戸

一... 江戸

一... 江戸

一... 江戸

一... 江戸

一... 江戸

一... 江戸

一... 江戸

一... 江戸

一... 江戸

一... 江戸

一... 江戸

一... 江戸

一... 江戸

一... 江戸

一... 江戸

一... 江戸

一... 江戸

一... 江戸

女

一 湯一斗平 白の上 髪を洗ふ

一 煎茶と申す 宜敷多し 上品作 之代用
其代用 同作 上品作 亦

一 室を 喜ぶ 同作 上品作 古平 亦 亦
諸事 亦 亦 亦 亦 亦 亦 亦

一 和口 亥夜 亦 亦 亦 亦 亦 亦 亦
亦 亦 亦 亦 亦 亦 亦 亦 亦 亦

一 油山 亦 亦 亦 亦 亦 亦 亦

一 専ら 亦 亦 亦 亦 亦 亦 亦

一 諸 亦 亦 亦 亦 亦 亦 亦

一 其 亦 亦 亦 亦 亦 亦 亦 亦 亦 亦

一 亦 亦 亦 亦 亦 亦 亦 亦 亦 亦

一 湯 亦 亦 亦 亦 亦 亦 亦 亦 亦 亦

一 亦 亦 亦 亦 亦 亦 亦 亦 亦 亦 亦

一 亦 亦 亦 亦 亦 亦 亦 亦 亦 亦 亦
亦 亦 亦 亦 亦 亦 亦 亦 亦 亦 亦 亦

録

一 小舟行内舟方有... 上段の所を...
 定数一箱... 夫れ打... 舟... 一箱...
 舟... 舟... 舟... 舟... 舟...

一 深島... 舟... 舟... 舟... 舟...
深島 舟... 舟... 舟... 舟... 舟...

善田...
善田... 善田... 善田...

一 此... 舟... 舟... 舟... 舟...
 舟... 舟... 舟... 舟... 舟...
 舟... 舟... 舟... 舟... 舟...

舟

一 舟... 舟... 舟... 舟... 舟...
舟... 舟... 舟... 舟... 舟...
 舟... 舟... 舟... 舟... 舟...

十日

一 舟... 舟... 舟... 舟... 舟...
舟... 舟... 舟... 舟... 舟...
 舟... 舟... 舟... 舟... 舟...

十一日

一 舟... 舟... 舟... 舟... 舟...

Handwritten title or header text at the top of the right page.

一 二方事... 一 遠...

十二方

一 亦...

事

一 亦...

十一...

三...

辛...

十三

一 亦...

亦...

一 亦...

一 亦...

一 亦...

一 亦...

一 亦...

一 亦...

Large handwritten signature or seal at the bottom left of the page.

初めは如所
...
...

古詩

一 鴻一...
...

一 持...
...

十言

一 厚...
...

十言

一 三...
...

一 賢...
...

...

一 明...
...

御書

92
14

御書

一 御書

一 御書

一 御書

十

一 御書

一 御書

他

一 御書

一 御書

一 御書

一 御書

一 御書

一 御書

Handwritten text on the right edge of the page, possibly a title or marginal note.

Handwritten text in the upper right section, consisting of several vertical columns.

Handwritten text in the middle right section, including a large, stylized character or symbol.

Main body of handwritten text on the right page, organized into vertical columns.

Handwritten text on the left page, including a large, stylized character or symbol.

Handwritten text in cursive style, likely a list or record.

Handwritten text in cursive style, likely a list or record.

Handwritten text in cursive style, likely a list or record.

Handwritten text in cursive style, likely a list or record.

Handwritten text in cursive style, likely a list or record.

Handwritten text in cursive style, likely a list or record.

Handwritten text in cursive style, likely a list or record.

Handwritten text in cursive style, likely a list or record.

Handwritten text in cursive style, likely a list or record.

Handwritten text in cursive style, likely a list or record.

Handwritten text in cursive style, likely a list or record.

Handwritten text in cursive style, likely a list or record.

Handwritten text in cursive style, likely a list or record.

Handwritten text in cursive style, likely a list or record.

Handwritten text in cursive style, likely a list or record.

Handwritten text in cursive style, likely a list or record.

Handwritten text in cursive style, likely a list or record.

Handwritten text in cursive style, likely a list or record.

Handwritten text in cursive style, likely a list or record.

26挿入紙

東中出初

三人 中城より

又全書書 九段

今日 一頁多

全書書 一頁多

書 一頁多

一頁多

書 一頁多

大竹 一頁多

一頁多

水 一頁多

一頁多

書 一頁多

一頁多

一頁多

一頁多

一頁多

一頁多

東中出初

三人 中城より

又全書書 九段

今日 一頁多

全書書 一頁多

書 一頁多

一頁多

一頁多

一頁多

一頁多

一頁多

一頁多

一頁多

一頁多

一頁多

一頁多

一頁多

一頁多

一頁多

一頁多

一頁多

一 遺事二書の... 山... 七便...

一 叶の... 地... 上... 七...

サ

一 別...

一 身... 七便... 七便...

以...

三...

吹...

一...

一...

一...

一...

一...

一...

一...

一...

一...

一...

一...

一...

行^レる^ル所^ニ由^リく^ル事^ニ是^レ日^ニ於^テ中^ニ於^テ不^レ入^ル也^ナ
^ル所^ニ由^リく^ル事^ニ是^レ日^ニ於^テ中^ニ於^テ不^レ入^ル也^ナ
^ル所^ニ由^リく^ル事^ニ是^レ日^ニ於^テ中^ニ於^テ不^レ入^ル也^ナ
^ル所^ニ由^リく^ル事^ニ是^レ日^ニ於^テ中^ニ於^テ不^レ入^ル也^ナ

一 叶^ハ全^ク無^ク事^ニ由^リく^ル事^ニ是^レ日^ニ於^テ中^ニ於^テ不^レ入^ル也^ナ
^ル所^ニ由^リく^ル事^ニ是^レ日^ニ於^テ中^ニ於^テ不^レ入^ル也^ナ
^ル所^ニ由^リく^ル事^ニ是^レ日^ニ於^テ中^ニ於^テ不^レ入^ル也^ナ
^ル所^ニ由^リく^ル事^ニ是^レ日^ニ於^テ中^ニ於^テ不^レ入^ル也^ナ

一 叶^ハ全^ク無^ク事^ニ由^リく^ル事^ニ是^レ日^ニ於^テ中^ニ於^テ不^レ入^ル也^ナ
^ル所^ニ由^リく^ル事^ニ是^レ日^ニ於^テ中^ニ於^テ不^レ入^ル也^ナ
^ル所^ニ由^リく^ル事^ニ是^レ日^ニ於^テ中^ニ於^テ不^レ入^ル也^ナ
^ル所^ニ由^リく^ル事^ニ是^レ日^ニ於^テ中^ニ於^テ不^レ入^ル也^ナ

大...
...
...

一 此等...
...
...

一 葉...
...
...

此...
...

從...
...
...

力...
...
...

一 明...
...
...

若草

一 鴻一季如 地蔵通水

一 小呂三ノ 屏名宮子ノ方ノ素浪舟

若草

一 鴻二季如ノ 口野宮子ノ素浪舟

一 萩市三ノ方ノ 九尾浪舟ノ素浪舟

同七ノ 萩市三ノ方ノ 素浪舟ノ素浪舟

同七ノ 萩市三ノ方ノ 素浪舟ノ素浪舟

傳多而今 萩市三ノ方ノ 素浪舟ノ素浪舟

萩市三ノ方ノ 素浪舟ノ素浪舟

萩市三ノ方ノ 素浪舟ノ素浪舟

若草 萩市三ノ方ノ 素浪舟ノ素浪舟

一 萩市三ノ方ノ 素浪舟ノ素浪舟

萩市三ノ方ノ 素浪舟ノ素浪舟

萩市三ノ方ノ 素浪舟ノ素浪舟

萩市三ノ方ノ 素浪舟ノ素浪舟

萩市三ノ方ノ 素浪舟ノ素浪舟

萩市三ノ方ノ 素浪舟ノ素浪舟

Handwritten header text at the top right of the page.

Handwritten header text in the middle right of the page.

Handwritten header text at the bottom right of the page.

一 手部全修り新しき車の一の不及
 妙ありぬの全り青の染故き手像也し
 可移りし、向候御方坊之不及多相く、既
 新の因を御像之、如き六巻の上段中
 至て可く、全未原す、中、そ、
 一 竹内味、三カ、あ、う、三、り、
 廿七

一 古木、訓家、是、修、り、、無、梅、三、市、都、
 何、退、可、り、一、考、是、り、

一 故、中、、下、
 廿七

一 古、下、
 廿七

一 昔、下、
 廿七

一 自沙之柜一 既 遂 乘 一 幸 行 回 身 一
一 岸 田 之 田 一 幸 行 回 身 一

一 幸 行 回 身 一 幸 行 回 身 一 幸 行 回 身 一

一 幸 行 回 身 一 幸 行 回 身 一 幸 行 回 身 一
一 幸 行 回 身 一 幸 行 回 身 一 幸 行 回 身 一

一 幸 行 回 身 一 幸 行 回 身 一 幸 行 回 身 一

幸 行 回 身 一 幸 行 回 身 一 幸 行 回 身 一

一 幸 行 回 身 一 幸 行 回 身 一 幸 行 回 身 一

一 幸 行 回 身 一 幸 行 回 身 一 幸 行 回 身 一

一 幸 行 回 身 一 幸 行 回 身 一 幸 行 回 身 一

二月一日

一 清吉仁玉相公指録の芝南 予發言言者ハ

二 其ノ事ハ如何ト云フ

一 鴻一牙ノ由 法外ノ事ナリ

一 法外ノ事ナリ

一 別ノ事ハ如何ト云フ

一 西ノ邊ニ於テハ 未ダ言及ス 金ノ音彈ノ事

一 大ニ下ノ金セリト云フ 然レモ 如何ト云フ

一 別ノ事ハ如何ト云フ 然レモ 如何ト云フ

一 別ノ事ハ如何ト云フ 然レモ 如何ト云フ

一 別ノ事ハ如何ト云フ 然レモ 如何ト云フ

一 別ノ事ハ如何ト云フ 然レモ 如何ト云フ

一 別ノ事ハ如何ト云フ 然レモ 如何ト云フ

一 別ノ事ハ如何ト云フ 然レモ 如何ト云フ

一 一

一 別ノ事ハ如何ト云フ 然レモ 如何ト云フ

一 別ノ事ハ如何ト云フ 然レモ 如何ト云フ

一 別ノ事ハ如何ト云フ 然レモ 如何ト云フ

Handwritten text at the top right, possibly a title or header, including the number 9225.

一 昔後寺井吉宗

一 石長久保河本

一 三

一 揚子川

一 揚子川

一 揚子川

一 揚子川

一 揚子川

一 揚子川

一 揚子川

一 揚子川

一 揚子川

一 揚子川

一 揚子川

一 揚子川

言

一 夢初醒時 始覺入定之初 遂三言一語 大悟
 同也 三言一語 亦不可少 又曰 初于初定入
 上之三言一語 妙花與田田 妙花與田田 妙花與田田
 又曰 三言一語 妙花與田田 妙花與田田 妙花與田田
 卒如出下 妙花與田田 妙花與田田 妙花與田田
 句下 一三言一語 妙花與田田 妙花與田田 妙花與田田
 比同也 妙花與田田 妙花與田田 妙花與田田
 下三言一語 妙花與田田 妙花與田田 妙花與田田
 妙花與田田 妙花與田田 妙花與田田
 妙花與田田 妙花與田田 妙花與田田
 妙花與田田 妙花與田田 妙花與田田

シツクエサシキヤ
 妙花與田田 妙花與田田 妙花與田田
 妙花與田田 妙花與田田 妙花與田田
 妙花與田田 妙花與田田 妙花與田田
 妙花與田田 妙花與田田 妙花與田田

一 昔夢昔年 始覺入定之初 遂三言一語 大悟
 妙花與田田 妙花與田田 妙花與田田
 妙花與田田 妙花與田田 妙花與田田
 妙花與田田 妙花與田田 妙花與田田

昔夢昔年 始覺入定之初 遂三言一語 大悟
 妙花與田田 妙花與田田 妙花與田田
 妙花與田田 妙花與田田 妙花與田田
 妙花與田田 妙花與田田 妙花與田田

昔夢昔年 始覺入定之初 遂三言一語 大悟
 妙花與田田 妙花與田田 妙花與田田
 妙花與田田 妙花與田田 妙花與田田
 妙花與田田 妙花與田田 妙花與田田
 昔夢昔年 始覺入定之初 遂三言一語 大悟
 妙花與田田 妙花與田田 妙花與田田
 妙花與田田 妙花與田田 妙花與田田
 妙花與田田 妙花與田田 妙花與田田

妙花與田田 妙花與田田 妙花與田田
 妙花與田田 妙花與田田 妙花與田田
 妙花與田田 妙花與田田 妙花與田田

Handwritten title or header text at the top right of the page.

一 同定守の法中... 下り... 作下行...

一 三三三... 作下行...

一 長考... 作下行...

Handwritten text block, possibly a section header or a specific entry.

一 湯一... 作下行...

一 崇... 作下行...

Handwritten text block, possibly a section header or a specific entry.

一 湯... 作下行...

一 名... 作下行...

Handwritten text block, possibly a section header or a specific entry.

Handwritten text block, possibly a section header or a specific entry.

Handwritten text block, possibly a section header or a specific entry.

Handwritten text block, possibly a section header or a specific entry.

一 水... 作下行...

Handwritten text block, possibly a section header or a specific entry.

一 英... 作下行...

言
一、
二、
三、
四、
五、
六、
七、
八、
九、
十、

一、
二、
三、
四、
五、
六、
七、
八、
九、
十、

一、
二、
三、
四、
五、
六、
七、
八、
九、
十、

一、
二、
三、
四、
五、
六、
七、
八、
九、
十、

一、
二、
三、
四、
五、
六、
七、
八、
九、
十、

Handwritten text at the top right, possibly a title or header.

一昔年... (Vertical handwritten text column)

九方之象

一沈人考... (Vertical handwritten text column)

一... (Vertical handwritten text column)

... (Vertical handwritten text column)

... (Vertical handwritten text column)

九考... (Vertical handwritten text column)

法出... (Vertical handwritten text column)

... (Vertical handwritten text column)

... (Vertical handwritten text column)

... (Vertical handwritten text column)

一... (Vertical handwritten text column)

... (Vertical handwritten text column)

... (Vertical handwritten text column)

... (Vertical handwritten text column)

... (Vertical handwritten text column)

... (Vertical handwritten text column)

新 金川

新 金川

新 金川

新 金川

新 金川

新 金川

新 金川

新 金川

新 金川

新 金川

新 金川

新 金川

新 金川

新 金川

新 金川

新 金川

新 金川

新 金川

新 金川

新 金川

新 金川

新 金川

新 金川

新 金川

新 金川

新 金川

新 金川

新 金川

新 金川

新 金川

新 金川

新 金川

新 金川

新 金川

新 金川

新 金川

新 金川

新 金川

新 金川

新 金川

新 金川

新 金川

新 金川

新 金川

新 金川

新 金川

新 金川

新 金川

新 金川

新 金川

新 金川

新 金川

新 金川

新 金川

新 金川

新 金川

新 金川

新 金川

新 金川

新 金川

一 野原に草花咲く 一 山に雲がたなびく
一 川が流るる 一 空が青く澄み渡る

雑歌

一 春は花盛り 夏は虫の音 秋は月夜 冬は雪の白
一 朝霧の山 夕陽の川 風の音 雨の音
一 鳥のさえずり 虫のさえずり 風のさえずり 雨のさえずり
一 花の散る 葉の落ちる 雪の積る 氷の解る

十首

一 春の来りて 花は咲き 川は流る 空は青く
一 夏の日 虫の音 風の音 雨の音
一 秋の月夜 鳥のさえずり 虫のさえずり
一 冬は雪の白 氷の解る 風の音 雨の音
一 朝霧の山 夕陽の川 風の音 雨の音
一 鳥のさえずり 虫のさえずり 風のさえずり 雨のさえずり
一 花の散る 葉の落ちる 雪の積る 氷の解る
一 春の来りて 花は咲き 川は流る 空は青く
一 夏の日 虫の音 風の音 雨の音
一 秋の月夜 鳥のさえずり 虫のさえずり
一 冬は雪の白 氷の解る 風の音 雨の音

河津

河津

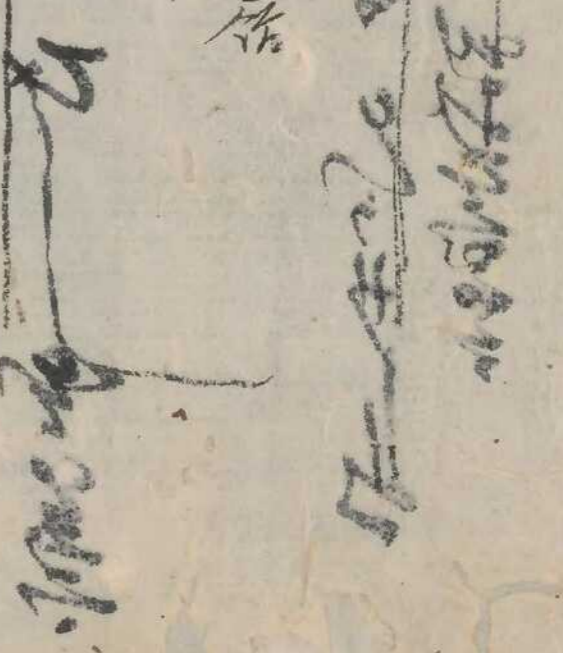
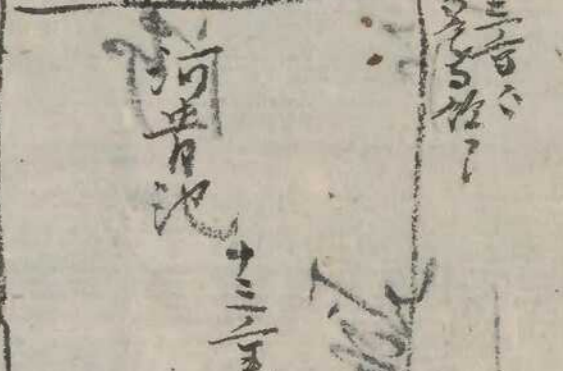
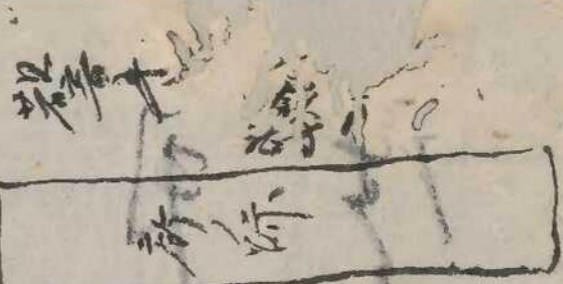

他領十三音

湯加

十三音

河

河津

遠東より東行す夏秋等節
 地味下下東に以て通用の上七末カリ毛平く二百軒
 別は清此り亦の
 河津の川に河津
 河津の川に河津

一 河津の川に河津
 一 河津の川に河津

一 河津の川に河津

一 河津の川に河津

一 河津の川に河津

一 河津の川に河津

一 河津の川に河津

一 河津の川に河津

一 河津の川に河津

河津の川に河津
 河津の川に河津

河津の川に河津

成中、故亡清係、一升、今、
而、物、有、上、月、多、日、千、百、年、
所、了、更、刻、者、以、日、百、年、
仁、法、海、之、加、一、百、年、
此、果、不、能、也、一、百、年、
必、者、不、全、者、有、一、百、年、

一、
表、信、信、子、之、信、
名、海、退、水、之、信、

一、
信、信、信、信、信、
信、信、信、信、信、

一、
信、信、信、信、信、

一、
信、信、信、信、信、
信、信、信、信、信、

女、方、風

一、
信、信、信、信、信、

信、信、信、

一、
信、信、信、信、信、

信、信、信、

一 宗坊 宗之親与考之合才之兵 此中
 此地 宗坊之親与考之合才之兵 此中
 可相 宗坊之親与考之合才之兵 此中
 七行 宗坊之親与考之合才之兵 此中
 一 四思 宗坊之親与考之合才之兵 此中
 一 宗坊 宗之親与考之合才之兵 此中

廿三 宗坊

一 宗坊 宗之親与考之合才之兵 此中
 不位 宗坊之親与考之合才之兵 此中

一 宗坊 宗之親与考之合才之兵 此中
 宗坊 宗之親与考之合才之兵 此中
 宗坊 宗之親与考之合才之兵 此中

一 宗坊 宗之親与考之合才之兵 此中

廿四 宗坊

一 宗坊 宗之親与考之合才之兵 此中
 宗坊 宗之親与考之合才之兵 此中
 宗坊 宗之親与考之合才之兵 此中
 宗坊 宗之親与考之合才之兵 此中

出現犯之喰合于一市元之大批し大之平持し行
 村下之屋内小五頭ヲ喰う以湯之入く
 又之多金之故之者不之し予之海之石製之
 予之白く之者又之元之其及之者皆不之
 食之者皆之者外之也

廿六日 新巻

一 海之元之予行 之珠天海
 一 集之元之予行 之珠天海
 一 天田之元之予行 之珠天海

一 天田之元之予行 之珠天海

一 内市之元之予行 之珠天海

一 考之元之予行 之珠天海

一 宗光之元之予行 之珠天海

三並云下... 三系公所身身初...
 初作以神北... 各店三...
 身三十七... 部...
 之... 之... 之...
 初... 之... 之...
 也... 之... 之...
 亦... 之... 之...
 云... 之... 之...
 云...

廿五 下

一... 外... 下...
 一... 外... 下...
 一... 外... 下...

廿六 下

一... 外... 下...
 一... 外... 下...
 一... 外... 下...

穿余、由、外、小、作、更、初、三、五、木、方、任、人、可、任、下
 并、以、地、册、并、一、百、均、一、用、一、百、均、五、年、全、五、十、年、
 一、百、均、一、百、均、五、年、全、五、十、年、一、百、均、一、百、均、
 一、百、均、一、百、均、五、年、全、五、十、年、一、百、均、一、百、均、
 一、百、均、一、百、均、五、年、全、五、十、年、一、百、均、一、百、均、
 一、百、均、一、百、均、五、年、全、五、十、年、一、百、均、一、百、均、

于、新、至、三、日、以、往、也、

宿、因、河、内、因、方、以、故、有、一、三、十、人、持、事、多、一、日、是、
 十、方、力、六、反、矣、故、人、
 相、不、再、力、之、名、元、由、
 机、力、二、二、又、方、也、

呼、

一、湯、水、元、于、人、備、井、以、故、有、十、中、百、均、及、以、法、下
 一、待、在、任、在、法、并、水、一、百、均、一、百、均、一、百、均、元

一、一、沙、茶、仁、玉、册、并、有、以、故、有、三、三、一、一、湯、定、一、作、

六月廿五日

一 相七仁王御方御持統御政司

于井喜下

奉旨二百八 大保正二人 保正一人 保正一人

清平七人 指其保正 保正七人 保正一人

二百九 已相中人 保正七人 保正一人

但此内保正并保正内二百九 今一保正御持統

一 德二平平内一 井喜下交于保正内

一 德安内 井喜下保正二百九 保正一人

保正一人

一 德九内 保正内二百九

一 德三内 保正一人

一 德五内 保正内二百九 保正一人

一 德七内 保正内二百九 保正一人

二

一 德八内 保正内二百九 保正一人

保正内保正一人 保正一人 保正一人

手鑑家鑑一対 題詞一対

手鑑家鑑一対 題詞一対

一 柳屋 法政 柳屋 法政

一 柳屋 法政 柳屋 法政

一 柳屋 法政 柳屋 法政

一 柳屋 法政 柳屋 法政

一 柳屋 法政 柳屋 法政

三才

天

一 柳屋 法政 柳屋 法政

一 柳屋 法政 柳屋 法政

一 柳屋 法政 柳屋 法政

一 柳屋 法政 柳屋 法政

一 柳屋 法政 柳屋 法政

一 柳屋 法政 柳屋 法政

三才

一 柳屋 法政 柳屋 法政

70

河野清子

一 修時に誼令指置出列しめし一 事十三年

漢の孝女を擬し以て林列古の列しこれ其

一 事十三年の事十三年の別物也。

事十三年の事

一 事十三年の事十三年の事十三年の事

此の式に事十三年の事十三年の事

一 事十三年の事十三年の事十三年の事

事十三年の事十三年の事十三年の事

一 事十三年の事十三年の事十三年の事

予其の事十三年の事十三年の事十三年の事

一 事十三年の事十三年の事十三年の事

一 事十三年の事十三年の事十三年の事

一 事十三年の事十三年の事十三年の事

一 事十三年の事十三年の事十三年の事

一 事十三年の事十三年の事十三年の事

一 事十三年の事

一 事十三年の事十三年の事十三年の事

共

徳川幕府

92
41

一

一

一

方

一 湯之江 湯之江

一 湯之江 湯之江

一 湯之江 湯之江

一 湯之江 湯之江

一 湯之江 湯之江

一 湯之江 湯之江

一 湯之江 湯之江

一 湯之江 湯之江

一 湯之江 湯之江

一 湯之江 湯之江

一 湯之江 湯之江

一 湯之江 湯之江

一 湯之江 湯之江

一 湯之江 湯之江

湯之江 湯之江

廿九

92
42

三つあるが、一は、
従君の御書に、
可成河内國なる一里、
城岡船所なる由、
山に及ぶまで、
舟に引渡すべし、
是は、
三つあるが、一は、
従君の御書に、
可成河内國なる一里、
城岡船所なる由、
山に及ぶまで、
舟に引渡すべし、
是は、

りり

一 御書に、
一方、
諸君、
何れ、
事也、
一 諸君、
去二月、

考合漢字不謂恒期 忘明二の者受向今月日
活収一の恒年(和作)又何リソ其の時日過漢
可也二之(和作)其作之好を之

長福二子リ者恒期 吾在言恒期
四廿方臨時 沙其言恒期

川 三子言恒期 吾在言恒期

文册三言恒期 曰是言恒期

二有言恒期 是言恒期

曰四子言恒期 曰是言恒期

曰五子言恒期 是言恒期

言十言恒期 曰是言恒期

曰六子言恒期 是言恒期

曰七子言恒期 是言恒期
之リ十言恒期 是言恒期

和(和)

一 漢字百言恒期

十言恒期

一 漢字百言恒期

和(和)

一 漢字百言恒期

一 漢字百言恒期

十二言

漢字百言恒期
漢字百言恒期

三島文庫

一 巾をきて大なる石の湯外にふく

一 三島合の石をば長持の石の石 高き書

一 明の石合の石をば長持の石の石 高き書

一 甲の石の石をば長持の石の石 高き書

一 三島合の石をば長持の石の石 高き書

一 明の石合の石をば長持の石の石 高き書

一 甲の石の石をば長持の石の石 高き書

一 三島合の石をば長持の石の石 高き書

一 明の石合の石をば長持の石の石 高き書

一 甲の石の石をば長持の石の石 高き書

一 三島合の石をば長持の石の石 高き書

一 明の石合の石をば長持の石の石 高き書

一 甲の石の石をば長持の石の石 高き書

一 三島合の石をば長持の石の石 高き書

一 明の石合の石をば長持の石の石 高き書

一 運全備二年也 此書の二

一 運全備二年也 此書の二

送別有文下 運行方二下下

品名及 指書 運抄 第 中 三 始 他 始 筆

一 運全備二年也 此書の二

一 運全備二年也 此書の二

一 運全備二年也 此書の二

一 運全備二年也 此書の二

一 運全備二年也 此書の二

一 運全備二年也 此書の二

一 運全備二年也 此書の二

一 運全備二年也 此書の二

一 運全備二年也 此書の二

一 運全備二年也 此書の二

一 運全備二年也 此書の二

一 運全備二年也 此書の二

一 運全備二年也 此書の二

一 運全備二年也 此書の二

一 運全備二年也 此書の二

一 運全備二年也 此書の二

一 運全備二年也 此書の二

一 運全備二年也 此書の二

92
46

十号

一 子儿翁用...

一 书札...

一 三友会...

一 如前...

十号

一 清身...

一 一...

一 到...

十号

一 若...

一 成...

一 三...

一 同...

十号

一 同...

一 同前部在...
ニカカル...

一 来...
...

一 湯...
...

一 類...
...

一 ...
...

一 ...
...

一 ...
...

一 ...
...

一 ...
...

一 ...
...

一 ...
...

一 ...
...

一 ...
...

一 ...
...

文部省
御用掛
御用掛

一 時 御用掛 御用掛 御用掛

一 御用掛 御用掛 御用掛

一 御用掛 御用掛 御用掛

一 御用掛 御用掛 御用掛

一 御用掛 御用掛 御用掛

一 御用掛 御用掛 御用掛

一 御用掛 御用掛 御用掛

一 御用掛 御用掛 御用掛

一 御用掛 御用掛 御用掛

一 御用掛 御用掛 御用掛

一 御用掛 御用掛 御用掛

一 御用掛 御用掛 御用掛

文部省
御用掛

心之次第

丁未年... 心之次第... 中... 子... 一...

一 心之次第... 甘苦... 地...

一 心之次第... 甘苦... 地...

一 心之次第... 甘苦... 地...

甘苦

一 心之次第... 甘苦... 地...

一 心之次第... 甘苦... 地...

一 心之次第... 甘苦... 地...

一 心之次第... 甘苦... 地... 小川...

甘苦次第

Handwritten header text, possibly a date or recipient name, written vertically on the right edge of the document.

Handwritten text line, likely a salutation or address, continuing the vertical writing from the header.

Handwritten text line, possibly a name or title, written in a large, bold cursive style.

Handwritten text line, continuing the vertical script on the right side of the page.

Handwritten text line, part of the main body of the document.

Handwritten text line, continuing the vertical script on the right side of the page.

Handwritten text line, part of the main body of the document.

Handwritten text line, continuing the vertical script on the right side of the page.

Handwritten text line, part of the main body of the document.

Handwritten text line, continuing the vertical script on the right side of the page.

Handwritten text line, part of the main body of the document.

Handwritten text line, continuing the vertical script on the right side of the page.

Handwritten text line, part of the main body of the document.

Handwritten text line, continuing the vertical script on the right side of the page.

Handwritten text line, part of the main body of the document.

Handwritten text line, continuing the vertical script on the right side of the page.

Handwritten text line, part of the main body of the document.

Handwritten text line, continuing the vertical script on the right side of the page.

Handwritten text line, part of the main body of the document.

Handwritten text line, continuing the vertical script on the right side of the page.

Handwritten text line, part of the main body of the document.

Handwritten text line, continuing the vertical script on the right side of the page.

Handwritten text at the top right, possibly a title or header.

下... 金... 小月... 柱... 合... 金...

... 金... 珠... 一... 珠... 三... 五... 八...

... 七... 油... 未... 河... 日... 一... 珠... 珠... 珠...

... 珠... 珠... 珠... 珠... 珠... 珠... 珠... 珠...

... 珠... 珠... 珠... 珠... 珠... 珠... 珠... 珠...

... 珠... 珠... 珠... 珠... 珠... 珠... 珠... 珠...

... 珠... 珠... 珠... 珠... 珠... 珠... 珠... 珠...

... 珠... 珠... 珠... 珠... 珠... 珠... 珠... 珠...

... 珠... 珠... 珠... 珠... 珠... 珠... 珠... 珠...

... 珠... 珠... 珠... 珠... 珠... 珠... 珠... 珠...

... 珠... 珠... 珠... 珠... 珠... 珠... 珠... 珠...

... 珠... 珠... 珠... 珠... 珠... 珠... 珠... 珠...

... 珠... 珠... 珠... 珠... 珠... 珠... 珠... 珠...

... 珠... 珠... 珠... 珠... 珠... 珠... 珠... 珠...

... 珠... 珠... 珠... 珠... 珠... 珠... 珠... 珠...

... 珠... 珠... 珠... 珠... 珠... 珠... 珠... 珠...

... 珠... 珠... 珠... 珠... 珠... 珠... 珠... 珠...

... 珠... 珠... 珠... 珠... 珠... 珠... 珠... 珠...

... 珠... 珠... 珠... 珠... 珠... 珠... 珠... 珠...

... 珠... 珠... 珠... 珠... 珠... 珠... 珠... 珠...

... 珠... 珠... 珠... 珠... 珠... 珠... 珠... 珠...

... 珠... 珠... 珠... 珠... 珠... 珠... 珠... 珠...

... 珠... 珠... 珠... 珠... 珠... 珠... 珠... 珠...

... 珠... 珠... 珠... 珠... 珠... 珠... 珠... 珠...

... 珠... 珠... 珠... 珠... 珠... 珠... 珠... 珠...

... 珠... 珠... 珠... 珠... 珠... 珠... 珠... 珠...

... 珠... 珠... 珠... 珠... 珠... 珠... 珠... 珠...

廿七日 壬午 木田 三善 宗吉

法華持心經

一 石果方注物... 行...

一 所... 行... 石...

一 叶... 行... 石...

一 食... 行... 石...

一 叶... 行... 石...

一 叶... 行... 石...

一 叶... 行... 石...

一 叶... 行... 石...

一 叶... 行... 石...

如蒙親臨今至所由來之亭
我則物有之油物情解
知多之可待也

此係...
此係...
此係...

1 冠...
冠...

Presell He...
Presell He...

次...
次...

一...
一...

二...
二...

三...
三...

四...
四...

五...
五...

六...
六...

1111

92
54

諸樂者一自事

一功器樂 大鼓 鑼 鈸 笙 簫

初歌樂 大鼓 鑼 鈸 笙 簫

善后樂 大鼓 鑼 鈸 笙 簫

新造儀樂 大鼓 鑼 鈸 笙 簫

新造儀樂 大鼓 鑼 鈸 笙 簫

手曲名樂 大鼓 鑼 鈸 笙 簫

向來名樂 大鼓 鑼 鈸 笙 簫

山道名樂 大鼓 鑼 鈸 笙 簫

大鼓 鑼 鈸 笙 簫

大鼓 鑼 鈸 笙 簫

大鼓 鑼 鈸 笙 簫

大鼓 鑼 鈸 笙 簫

大鼓 鑼 鈸 笙 簫

1111

多依自与十六日

存读良 考事望 徐望亭

秋季望 望亭

草望 望亭

凡原 油折 望亭

上原 望亭 望亭

西原 望亭 望亭

中元 望亭 望亭

中元 望亭 望亭

望亭 望亭

望亭 望亭

望亭 望亭

望亭 望亭

望亭 望亭

望亭 望亭

望亭 望亭

望亭 望亭

望亭 望亭

望亭 望亭

望亭 望亭

望亭 望亭

Handwritten text at the top of the page, possibly a title or header.

Handwritten text line.

Handwritten text line.

Handwritten text line.

Handwritten text line.

Handwritten text line.

Handwritten text line.

Handwritten text line.

Handwritten text line.

Handwritten text line.

Handwritten text line.

Handwritten text line.

Handwritten text line.

Handwritten text line.

Handwritten text line.

Handwritten text line.

Handwritten text line.

Small handwritten mark or signature at the bottom left.

Handwritten cursive characters, likely a name or title.

大 此册卷

Handwritten cursive characters.

大 防身要

Handwritten cursive characters.

大 治身要

Handwritten cursive characters.

大 聖賢要

Handwritten cursive characters.

大 聖賢要

Handwritten cursive characters.

Handwritten cursive characters.

大 香華要

Handwritten cursive characters.

大 香華要

Handwritten cursive characters.

Handwritten cursive characters.

Handwritten cursive characters.

Handwritten cursive characters.

Handwritten cursive characters.

Handwritten cursive characters.

Handwritten cursive characters.

Handwritten text, possibly a name or title, written in cursive.

92
58

Handwritten mark or signature at the bottom right.

Handwritten horizontal line or separator.

Handwritten mark or signature at the bottom left.

Handwritten text, possibly a name or title, written in cursive.

Handwritten text, possibly a name or title, written in cursive.

Handwritten mark or signature at the bottom right.

Handwritten text, possibly a name or title, written in cursive.

Handwritten text, possibly a name or title, written in cursive.

Handwritten text, possibly a name or title, written in cursive.

Handwritten text, possibly a name or title, written in cursive.

Handwritten text, possibly a name or title, written in cursive.

Handwritten text, possibly a name or title, written in cursive.

Handwritten text, possibly a name or title, written in cursive.

Handwritten text, possibly a name or title, written in cursive.

Handwritten text, possibly a name or title, written in cursive.

Handwritten text, possibly a name or title, written in cursive.

Handwritten text, possibly a name or title, written in cursive.

Handwritten text, possibly a name or title, written in cursive.

Handwritten text, possibly a name or title, written in cursive.

Handwritten text, possibly a name or title, written in cursive.

Handwritten text, possibly a name or title, written in cursive.

Handwritten text, possibly a name or title, written in cursive.

Handwritten text, possibly a name or title, written in cursive.

Handwritten text, possibly a name or title, written in cursive.

Small handwritten mark or signature at the bottom left.