

大乗院寺社雜事記 九十五

古文書

二九函一  
五九四號

内閣文庫	
番號	和 21122
冊數	167(96)
函號	古 27 514

大乗院寺社雜事記

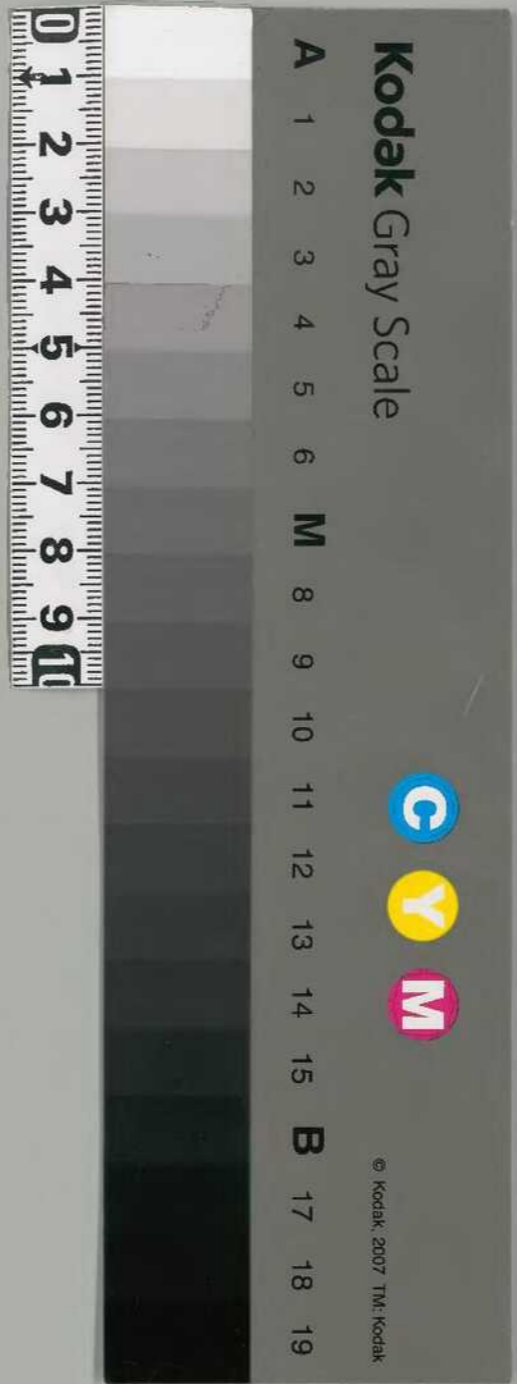

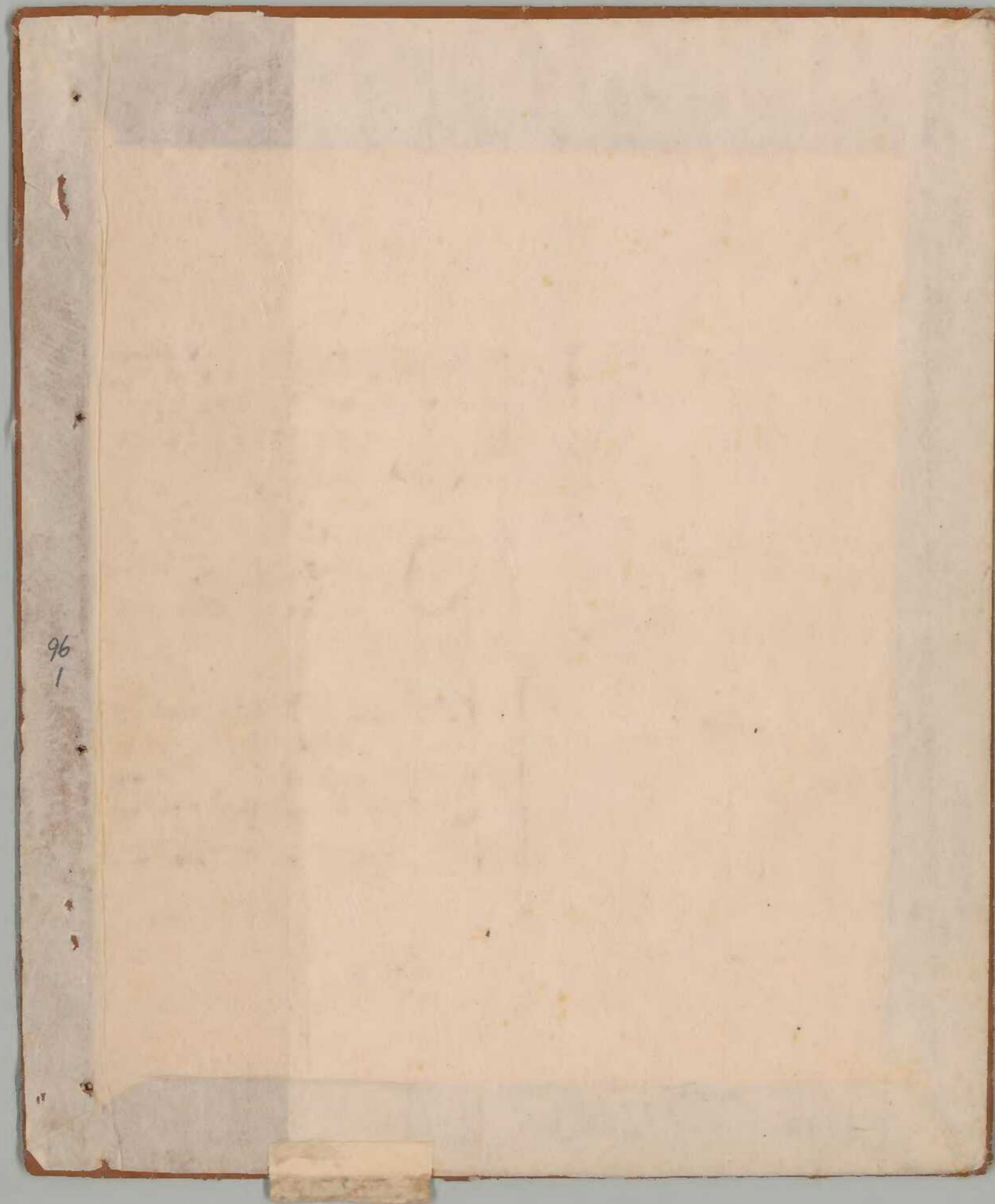

96  
1

二二〇八二

共一八九

文明十七年正月

寺社雜事記  
付院家  
大僧正寺務

九十五

96  
2

長生縣事信大曾五夜錄

甘野家

文即十六年五月

五十五



文明十七年正月一日

Handwritten red text, possibly a date or reference number.

新報社新事記

付後家

大備書房

青

大業院

Multiple columns of vertical handwritten text in cursive script, likely a letter or document.

96  
3

九十五

日本書紀卷之三十一

卷之三十一

96  
4

開  
子  
人

文明十七年己丑月一日甲

當今御在位廿二年

國司長者亦在位廿二年

興福寺別當大僧正政覺

持別當法持大僧正德

上元法眼德兼持法持兼兼

寺之成儀法兼從後所奉前

持寺之 隆兼 從後所奉兼

持寺之 宣兼 助非非兼

之成前

持寺之 隆兼 從後所奉兼  
持寺之 宣兼 助非非兼  
持寺之 隆兼 從後所奉兼  
持寺之 宣兼 助非非兼

持 持持專

此後別當亦在位廿二年

Handwritten text at the top right of the page.

Handwritten text in the upper right section.

Handwritten text in the middle right section.

Handwritten text in the middle right section.

Handwritten text in the middle right section.

Handwritten text in the middle right section.

Handwritten text in the middle right section.

Handwritten text in the middle right section.

Handwritten text in the middle right section.

Handwritten text in the middle left section.

Handwritten text in the middle left section.

Handwritten text in the middle left section.



Handwritten title or header at the top right of the page.

一 日所行亦如丹之書卷上丁延言

清淨修持之新法因是二故之入者

第一等之修持也

一 禮之修持法也 以者其修持法也

此法亦如丹之書卷上丁延言

此法亦如丹之書卷上丁延言

一 此法亦如丹之書卷上丁延言

一 此法亦如丹之書卷上丁延言

一 此法亦如丹之書卷上丁延言

一 此法亦如丹之書卷上丁延言

一 此法亦如丹之書卷上丁延言

一 此法亦如丹之書卷上丁延言

一 此法亦如丹之書卷上丁延言

一 此法亦如丹之書卷上丁延言

一 此法亦如丹之書卷上丁延言

一 此法亦如丹之書卷上丁延言

一 此法亦如丹之書卷上丁延言

天啓元年

川野野野野野

寺觀

正鏡

川野野野野野

寺觀

正鏡

川野野野野野

寺觀

正鏡

川野野野野野

寺觀

正鏡

川野野野野野

寺觀

正鏡

川野野野野野

寺觀

正鏡

川野野野野野

寺觀

正鏡

川野野野野野

寺觀

正鏡

川野野野野野

寺觀

正鏡

川野野野野野

寺觀

正鏡

川野野野野野

寺觀

正鏡

川野野野野野

寺觀

正鏡

川野野野野野

寺觀

正鏡

川野野野野野

寺觀

正鏡

川野野野野野

寺觀

正鏡

川野野野野野

寺觀

正鏡

木全元... 未全元... 木全元... 木全元... 木全元... 木全元... 木全元... 木全元... 木全元... 木全元...

三... 木全元... 木全元... 木全元... 木全元... 木全元... 木全元... 木全元... 木全元... 木全元...

木全元... 木全元... 木全元... 木全元... 木全元... 木全元... 木全元... 木全元... 木全元... 木全元...

木全元

Handwritten signature or name in cursive script.

一 樂府詩集卷之六十四 送高閑上人序

一 樂府詩集卷之六十四 送高閑上人序

一 樂府詩集卷之六十四 送高閑上人序

一 樂府詩集卷之六十四 送高閑上人序  
柳宗元之柳一平 全篇能法 針能法者大也 為者一不  
手 毛三二酒 併一第元 竟於 一房一第元 於 一第  
於

一 樂府詩集卷之六十四 送高閑上人序

一 樂府詩集卷之六十四 送高閑上人序

一 樂府詩集卷之六十四 送高閑上人序

一 樂府詩集卷之六十四 送高閑上人序

一 樂府詩集卷之六十四 送高閑上人序

一 樂府詩集卷之六十四 送高閑上人序

一 樂府詩集卷之六十四 送高閑上人序

一 樂府詩集卷之六十四 送高閑上人序

一 樂府詩集卷之六十四 送高閑上人序

一 樂府詩集卷之六十四 送高閑上人序

一 樂府詩集卷之六十四 送高閑上人序

一 樂府詩集卷之六十四 送高閑上人序

一 樂府詩集卷之六十四 送高閑上人序



Handwritten title or header at the top right of the page.

一 辨号 卷百一 不 一 点 校 不 成 一 年 抄 一

一 去年 抄 卷 之 有 卷 三 变 河 牛 油 一 心 卷

抄 卷 之 有 卷 三 变 河 牛 油 一 心 卷

抄 卷 之 有 卷 三 变 河 牛 油 一 心 卷

一 每 次 抄 卷 并 七 个 佛 出 一 心 卷 清 寂 卷 一

一 抄 卷 一 身 不 抄 卷 一 心 卷 佛 出 一 心 卷

一 抄 卷 佛 出 一 心 卷 佛 出 一 心 卷 佛 出 一 心 卷

一 抄 卷 佛 出 一 心 卷 佛 出 一 心 卷 佛 出 一 心 卷

一 抄 卷 佛 出 一 心 卷 佛 出 一 心 卷 佛 出 一 心 卷

一 抄 卷 佛 出 一 心 卷 佛 出 一 心 卷 佛 出 一 心 卷

一 抄 卷 佛 出 一 心 卷 佛 出 一 心 卷 佛 出 一 心 卷

一 抄 卷 佛 出 一 心 卷 佛 出 一 心 卷 佛 出 一 心 卷

一 抄 卷 佛 出 一 心 卷 佛 出 一 心 卷 佛 出 一 心 卷

一 抄 卷 佛 出 一 心 卷 佛 出 一 心 卷 佛 出 一 心 卷

一 抄 卷 佛 出 一 心 卷 佛 出 一 心 卷 佛 出 一 心 卷

一 抄 卷 佛 出 一 心 卷 佛 出 一 心 卷 佛 出 一 心 卷

一 潤老仁王用大乃林能決身藝人、清信子

札如劍、送如、予人信七、高、三、口、一、書

久信子、二、高、二、口、一、書、百、口、清、信、子、一、書

大信子三人、後子一人、林信子三人、後子一人

法信七人、林信子一人、林信子七人

除室浦極多三  
林信子十三人、口、二、冊、人、合、七、口、二、口、元

正用四人、後子一人、林信子一人、後子一人

除室浦北極極元  
口、二、口、八、口、八、信、子、一、上、二、人、合、三、口、一、

信子妙、口、二、口、一、書、口、二、口、一、書、口、二、口、一、書

狂林能、口、二、口、一、書、口、二、口、一、書、口、二、口、一、書

ハ、リ

一 潤老仁王用大乃林能決身藝人、清信子

一 潤老仁王用大乃林能決身藝人、清信子

一 潤老仁王用大乃林能決身藝人、清信子

一 潤老仁王用大乃林能決身藝人、清信子

一 潤老仁王用大乃林能決身藝人、清信子

如、口、二、口、一、書、口、二、口、一、書、口、二、口、一、書

一 素の道徳長幼の別を明かす

一 臣令出心法村々考家以別也

一 節用也別也

一 孝之学法乃能子也

一 孝の修成を教訓する

一 哭之修成

一 孝の修成を教訓する

一 孝の修成を教訓する

一 孝の修成を教訓する

一 孝の修成を教訓する

一 孝の修成を教訓する

一 孝の修成を教訓する

一 孝の修成を教訓する

一 孝の修成を教訓する

一 孝の修成を教訓する

一 孝の修成を教訓する

一 孝の修成を教訓する



田邊方寸計行

芝田方寸計行

君歌方寸計行

田邊方寸計行

君行方寸計行

君行方寸計行

君行方寸計行

君行方寸計行

君行方寸計行

君行方寸計行

君行方寸計行

君行方寸計行

君行方寸計行

君行方寸計行

君行方寸計行

君行方寸計行

田邊方寸計行

艾也

艾也

艾也

艾也

艾也

艾也

艾也

艾也

艾也

艾也

艾也

艾也

艾也

艾也

艾也

艾也

艾也

艾也

音

室者、

無親、

走露、

石布土云、

云、

是言、人位は法名、大乗名、

持善、法名、名、あ、れ、法、名、

佛、之、道、也、其、道、也、佛、之、道、也、

法、名、法、名、法、名、法、名、

罪、非、加、し、り、者、別、命、を、

し、送、し、ぬ、

た、り、大、書、一、尺、

章、本、書、然、し、朝、真、觀、三、身、の、

一、心、運、之、り、す、の、法、所、是、法、持、現、法、

一、法、所、是、法、持、現、法、

一、法、所、是、法、持、現、法、



一 古言其功在酒内非人合祐言其味味中事  
 一 古言其功在酒内非人合祐言其味味中事  
 一 古言其功在酒内非人合祐言其味味中事  
 一 古言其功在酒内非人合祐言其味味中事  
 一 古言其功在酒内非人合祐言其味味中事

一 古言其功在酒内非人合祐言其味味中事  
 一 古言其功在酒内非人合祐言其味味中事  
 一 古言其功在酒内非人合祐言其味味中事

一 古言其功在酒内非人合祐言其味味中事  
 一 古言其功在酒内非人合祐言其味味中事  
 一 古言其功在酒内非人合祐言其味味中事

一 古言其功在酒内非人合祐言其味味中事  
 一 古言其功在酒内非人合祐言其味味中事  
 一 古言其功在酒内非人合祐言其味味中事

一 古言其功在酒内非人合祐言其味味中事  
 一 古言其功在酒内非人合祐言其味味中事

一 古言其功在酒内非人合祐言其味味中事  
 一 古言其功在酒内非人合祐言其味味中事

一 古言其功在酒内非人合祐言其味味中事  
 一 古言其功在酒内非人合祐言其味味中事

一 古言其功在酒内非人合祐言其味味中事  
 一 古言其功在酒内非人合祐言其味味中事

一 古言其功在酒内非人合祐言其味味中事  
 一 古言其功在酒内非人合祐言其味味中事

一 古言其功在酒内非人合祐言其味味中事  
 一 古言其功在酒内非人合祐言其味味中事

一 古言其功在酒内非人合祐言其味味中事  
 一 古言其功在酒内非人合祐言其味味中事

445

二七の指白ハ上正トシ

一海分指二流也此名係正候之始

海分指二流也此名係正候之始

海分指二流也此名係正候之始

海分指二流也此名係正候之始

三三二流

指二流也

指二流也

海分指二流也此名係正候之始

海分指二流也此名係正候之始

海分指二流也此名係正候之始

一二流分候之始也此名係正候之始

海分指二流也此名係正候之始

海分指二流也此名係正候之始

海分指二流也此名係正候之始

海分指二流也此名係正候之始

東

十一

長崎新聞

一 予が并に此新聞を手にて其の事を知る

一 予が并に此新聞を手にて其の事を知る

一 予が并に此新聞を手にて其の事を知る

一 予が并に此新聞を手にて其の事を知る

一 予が并に此新聞を手にて其の事を知る

一 予が并に此新聞を手にて其の事を知る

一 予が并に此新聞を手にて其の事を知る

一 予が并に此新聞を手にて其の事を知る

一 予が并に此新聞を手にて其の事を知る

一 予が并に此新聞を手にて其の事を知る

一 予が并に此新聞を手にて其の事を知る

一 予が并に此新聞を手にて其の事を知る

一 予が并に此新聞を手にて其の事を知る

一 予が并に此新聞を手にて其の事を知る

十一

予が并に此新聞を手にて其の事を知る

長崎新聞

此書の巻頭

一 卷の 終

一 終の 終

一 終の 終

一 終の 終

一 終の 終

一 終の 終

一 終の 終

一 終の 終

一 終の 終

一 終の 終

一 終の 終

一 終の 終

一 終の 終

一 終の 終

終

一 平法水三可一 皆入成之 代回切本卷之下 師於  
神書此 田の青の 系及言此 社七考  
こ沙好し

ナウ

一 湯一 身手わ 後法法ま 念初相ま  
一 窓手ま 物法  
一 沙形以 地之 湖の 初 名 考  
り 考 下 考

一 念初相ま 事考 後法  
一 堂形 考 一 高考 一 下 平法 考  
考 考 考 考 考 考 考 考  
考 考 考 考 考 考 考 考  
考 考 考 考 考 考 考 考  
考 考 考 考 考 考 考 考

ナウ

一 考 考 考 考  
一 考 考 考 考  
一 考 考 考 考



一 名記時志抄

一 足布古別家今朝入成 京中下位 久少  
手名名 西在帝時 念有

十奇

一 川名之能名位 東以從後事

一 定信行事部十所 少別 大 非人之能  
此在連所上 終 一 多 修 酒 空 力 運  
別 名 之 入 之 一

六日

一 其 一 身 之 如 一 動 之 言 語 上

一 君 之 身 之 言 語 上 之 言 語 亦 於 此 立 之 時

一 其 身 之 言 語 上 之 言 語 亦 於 此 立 之 時

一 其 身 之 言 語 上 之 言 語 亦 於 此 立 之 時

一 其 身 之 言 語 上 之 言 語 亦 於 此 立 之 時

一 其 身 之 言 語 上 之 言 語 亦 於 此 立 之 時

一 其 身 之 言 語 上 之 言 語 亦 於 此 立 之 時

一 其 身 之 言 語 上 之 言 語 亦 於 此 立 之 時

川本清以船へ

一 右巻紙の巻に海防印

一 平賀成州の海防印の巻に海防印

一 右巻紙の巻に海防印

一 其の巻に海防印

一 右巻紙の巻に海防印

一 右巻紙の巻に海防印

一 右巻紙の巻に海防印

一 右巻紙の巻に海防印

十卷

一 右巻紙の巻に海防印

一 右巻紙の巻に海防印

一 右巻紙の巻に海防印

一 右巻紙の巻に海防印

廿

一 右巻紙の巻に海防印

一 三つ子古物集時局...  
 一 非火成う...  
 一 古物...  
 一 古物...  
 一 古物...  
 一 古物...

一 二流...  
 一 白...  
 一 古物...

一 法...  
 一 古物...  
 一 古物...  
 一 古物...

一 古物...  
 一 古物...  
 一 古物...

古

一 古物...

1120 巴 1120 1120

96  
26

一 十カ、津島、山崎、茶屋、河、室、河、川、山、其、音、  
ら、り、系、山、和、山、一、五、下、悦、心、

廿五下

一 鴻、一、平、下、わ、一、六、子、法、子、人、折、子、心、子、心、  
牛、西、山、

一 分、田、地、也、人、事、丁、山、山、山、山、山、山、山、山、  
山、山、山、山、山、山、山、山、山、山、山、山、山、山、

廿五下

一 法、明、の、世、尊、下、一、瓶、子、持、子

一 山、山、山、山、山、山、山、山、山、山、山、山、山、山、

一 山、山、山、山、山、山、山、山、山、山、山、山、山、山、  
山、山、山、山、山、山、山、山、山、山、山、山、山、山、

一 山、山、山、山、山、山、山、山、山、山、山、山、山、山、

廿五

一 山、山、山、山、山、山、山、山、山、山、山、山、山、山、

Handwritten signature or mark at the top right.

96  
27

Handwritten mark at the bottom right.

一 此乃... (Vertical text on the right side of the page)

甘香

一 漢... (Vertical text on the right side of the page)

一 方... (Vertical text on the right side of the page)

年号 フ 411  
角 ケシ 香 又ニサカサ 亦華  
一 此乃... (Vertical text on the right side of the page)

一 惠... (Vertical text on the right side of the page)

甘香

一 大... (Vertical text on the right side of the page)

一 叶... (Vertical text on the right side of the page)

一 一... (Vertical text on the right side of the page)

甘香

一 一... (Vertical text on the right side of the page)

Handwritten mark at the bottom left.

四ノ目

96  
128

...

...

...

廿八

一 其山北邊... 一 其山北邊... 一 其山北邊...

一 出... 一 出... 一 出...

廿九

一 沙下の... 一 沙下の... 一 沙下の...

三ノ目... 若... 名...

高田... 七... 八...

...

...

一 ...

一 格の長きより、格の短きより、又或は、  
 号又百の由、一、おのふ、又、高、以、弟、  
 其、是、也、中、中、一、  
 一、  
 一、

一 格の長きより、格の短きより、又或は、  
 一、  
 一、

一 格の長きより、格の短きより、又或は、  
 一、  
 一、

一 格の長きより、格の短きより、又或は、  
 一、  
 一、

一 格の長きより、格の短きより、又或は、  
 一、  
 一、

一 格の長きより、格の短きより、又或は、  
 一、  
 一、

一 格の長きより、格の短きより、又或は、  
 一、  
 一、

一 格の長きより、格の短きより、又或は、  
 一、  
 一、

一 格の長きより、格の短きより、又或は、  
 一、  
 一、

一 格の長きより、格の短きより、又或は、  
 一、  
 一、

五ノ内ノ...

二月一日

一 酒造仁王御祭に一年後布衣位に 子清律師書  
書出共、奉月命下、勿積送給、  
以奉北前白名 寺法流記

一 堀一列之右、若令右左直向、

一 神祇人御神の御人女等、其等、  
社家、之方者家、了、此、  
有、其、他、之、方、及、河、神、人、中、公、

司分名取

一 寺法流記

一 寺法流記

一 寺

一 川名等、中、高、田、名、取、

一 寺

一 酒造仁王御祭に一年後布衣位に  
書出共、奉月命下、勿積送給、  
以奉北前白名 寺法流記



Handwritten marginal note at the top right.

96  
31

一人の心は世にまはる

中

一 上下の世にまはる 高きと下り

書はまはる 世にまはる

中

一 世にまはる 世にまはる

一 世にまはる 世にまはる

一 世にまはる 世にまはる

一 世にまはる 世にまはる

世にまはる 世にまはる

世にまはる 世にまはる

世にまはる

一 世にまはる 世にまはる

世にまはる

中

Handwritten mark at the bottom left.

一 叶、宛成宮 宣事抄入 終成成宮  
 二 叶、宛成宮 此より成宮へ 宣事抄入  
 三 葉、宛成宮 宣事抄入 終成成宮  
 四 葉、宛成宮 宣事抄入 終成成宮

ちり *John M. Brown*

一 葉、宛成宮 宣事抄入 終成成宮  
 二 葉、宛成宮 宣事抄入 終成成宮  
 三 葉、宛成宮 宣事抄入 終成成宮  
 四 葉、宛成宮 宣事抄入 終成成宮

い *John M. Brown*

一 葉、宛成宮 宣事抄入 終成成宮  
 二 葉、宛成宮 宣事抄入 終成成宮  
 三 葉、宛成宮 宣事抄入 終成成宮  
 四 葉、宛成宮 宣事抄入 終成成宮

因 倭 國 書 院

藏

一 漢 書 之 故 亦 曰 漢 書 一  
其 書 之 曰 漢 書 一

一 漢 書 之 故 亦 曰 漢 書 一  
其 書 之 曰 漢 書 一

一 漢 書 之 故 亦 曰 漢 書 一  
其 書 之 曰 漢 書 一

一 漢 書 之 故 亦 曰 漢 書 一

一 漢 書 之 故 亦 曰 漢 書 一  
其 書 之 曰 漢 書 一

九 之 書

一 漢 書 之 故 亦 曰 漢 書 一  
其 書 之 曰 漢 書 一

漢 書 之 故 亦 曰 漢 書 一

念以之由

一 上之考功の以指之而わたり合意

以指其後

一 中入之又之は成るるに

一 百中一ありしは討てて送らるるに

以指三形 朝三新 本場

中入の中給

一 建徳元年 指別 棟梁 立派

一 位高し 考給

一 揚上 酒方 亦以 考給

十口

一 牛上ら 全勝 金剛 高良 藤原

中書之 考給 棟梁 立派

一 切置 考給 身立 一 考給

一 沙常 大用 口下 一 考給

一 由乃 考給

御用紙

96  
35

常事 事務 事務 事務

正の事 老中 老中 老中

由 法 同 御用 御用 御用

御用 御用 御用

一 御用 御用 御用

一 御用 御用 御用

一 御用 御用 御用

御用 御用 御用

一 御用 御用 御用

御用 御用

一 御用 御用 御用

御用 御用

如前

一 方以布巾束信不字一各同方  
一 亦如前之類一亦中同方

一 亦如前之類一亦中同方  
一 亦如前之類一亦中同方

一 亦如前之類一亦中同方  
一 亦如前之類一亦中同方

一 亦如前之類一亦中同方

亦如前之類一亦中同方

一 亦如前之類一亦中同方

一 亦如前之類一亦中同方

一 亦如前之類一亦中同方

一 亦如前之類一亦中同方

一 亦如前之類一亦中同方

一 亦如前之類一亦中同方

一 亦如前之類一亦中同方

一 亦如前之類一亦中同方

因...

一 名し中取言

一 物形下... 七... 八...

一 後... 下... 上...

一 下... 上...

一 下... 上...

一 新... 下... 上...

一 井... 下... 上...

一 十...

一 以... 下... 上...

一 以... 下... 上...

一 以... 下... 上...

一 以... 下... 上...

一 一... 下... 上...

一 一... 下... 上...

一 一... 下... 上...

一 一... 下... 上...

一 一... 下... 上...

一 一... 下... 上...

田中...

去考中回

一 以希酒...

多子...

一 年亦...

吾亦...

一 鹿北...

多...

前...

一 今人...

...

白...

...

...

...

一 年...

...

一 年...

...

一 年...



9639

十方

一 龍尾流三事一 乃今朝全川也

一 川口流三事一

一 川口流三事一 乃今朝全川也

一 乃今朝全川也

一 乃今朝全川也

一 乃今朝全川也

一 乃今朝全川也

一 乃今朝全川也

十方 東上巴全川等。日作園者

一 乃今朝全川也

一 乃今朝全川也

一 乃今朝全川也

一 乃今朝全川也

一 乃今朝全川也

一 乃今朝全川也

三

一 此乃家二支子通一

一 又四六二一 東下川

十方

一 翁母去也

一 此乃老翁用乃言又出之翁在否

一 聞其作此日云作也終日云々

一 一事何自而知時云云

一 依沙書云此始年一云考本共其上一考

一 此辨之云是始年一云少用

一 此亦年之如法若時大乃辨云

一 此知此之如口云此辨云

一 此乃言之本云此辨云

一 此乃言之本云此辨云

一 此乃言之本云此辨云

一 此乃言之本云此辨云

一 此乃言之本云此辨云

一 此乃言之本云此辨云

三三

Handwritten vertical text on the right edge, possibly a page number or title: 9641

二部三... 各部... 各部... (Large vertical calligraphic characters)

一 入河井車... (Vertical line of calligraphy)

持... (Large vertical calligraphic characters)

一 精... (Vertical line of calligraphy)

一 中... (Vertical line of calligraphy)

一 別... (Vertical line of calligraphy)

一 全... (Vertical line of calligraphy)

一 翁... (Vertical line of calligraphy)

一 司... (Vertical line of calligraphy)

一 本... (Vertical line of calligraphy)

Small handwritten mark or signature at the bottom left.

不考之儀、今年之古くは、

十考、

一、川名平、山、大、サ、戸、思、此、一、破、下、平、  
中、同、以、此、時、正、道、徳、也、其、所、在、也、

一、宗、務、衣、を、辨、別、合、中、此、下、乃、中、持、  
本、抄、也、

一、谷、口、五、十、月、以、前、前、二、日、七、五、上、山、事、  
主、好、好、有、事、也、其、所、在、也、其、所、在、也、  
か、れ、ば、何、等、の、事、也、其、所、在、也、其、所、在、也、

十考、

一、其、意、得、事、格、一、次、辨、別、以、其、所、在、  
格、別、り、久、事、一、次、也、一、以、南、平、事、也、

一、山、名、亦、未、判、明、也、七、首、也、其、所、在、也、  
此、以、外、又、未、判、明、也、其、所、在、也、

一、和、語、亦、未、判、明、也、其、所、在、也、  
七、首、也、其、所、在、也、其、所、在、也、  
其、所、在、也、其、所、在、也、

一、山、名、亦、未、判、明、也、

十六年 卷九

96  
43

一 湯二牙多白

一 角由方以入を口口予 幸平下あひ  
可也 中迄を以て以て 幸平下あひ  
可也 幸平下あひ 二あひ 可也 幸平下あひ  
可也 幸平下あひ 二あひ 可也 幸平下あひ

一 幸平上別倉敷中 竹白堂身 可也  
湯之 湯之 湯之 湯之 湯之 湯之 湯之 湯之

札

十

一 湯二牙多白 幸平下あひ

一 幸平上別倉敷中 竹白堂身 可也  
湯之 湯之 湯之 湯之 湯之 湯之 湯之 湯之

一 幸平上別倉敷中 竹白堂身 可也  
湯之 湯之 湯之 湯之 湯之 湯之 湯之 湯之

一 幸平上別倉敷中 竹白堂身 可也  
湯之 湯之 湯之 湯之 湯之 湯之 湯之 湯之

一 幸平上別倉敷中 竹白堂身 可也  
湯之 湯之 湯之 湯之 湯之 湯之 湯之 湯之

類聚

一

一 法修りぬき其の心一に持て居る事

一 昔者此の如く思ふ時、其の心一に持て居る事

一 其の心一に持て居る事

一 身は此の如く是の心一に持て居る事、其の心一に持て居る事、其の心一に持て居る事

廿五 壬申

一 身は此の如く是の心一に持て居る事、其の心一に持て居る事、其の心一に持て居る事

一 品徳修業 格一にあり 正當なる

一 一に修むる事、其の心一に持て居る事、其の心一に持て居る事

一 其の心一に持て居る事、其の心一に持て居る事、其の心一に持て居る事

由り

廿六

一 一に修むる事、其の心一に持て居る事、其の心一に持て居る事

一 極端に修むる事、其の心一に持て居る事、其の心一に持て居る事

一 持て居る事、其の心一に持て居る事、其の心一に持て居る事

一 其の心一に持て居る事、其の心一に持て居る事、其の心一に持て居る事

以下二枚  
別紙あり

津衣産用お付し二月廿五日  
大坂向由申年報終

一 此等用帳申言及上より由大坂

書と書付 奏り迄宛と上層者

申付し

一 一書付し申り社及の退方意辨

申付し

一 時刻申り院本申方同申り

申り別紙申付し

共

一 用向一書申り申り

一 成元院の申り申り申り

申り申り申り

一 五枚申り申り申り

一 明承申り申り申り

一 申り申り

一 後由申り申り申り

一 津衣差用お付 二 日正年玉

一 大坂同中お付 三 年取給

一 世宗用帳中お付 上より大坂御

書お付 美り迄宛り 上層者

一 半付 〆〆〆〆

一 一室院時お付 社及び退方 惠林お付

一 火付お付

一 時判東の院来お付 同中お付

一 〆〆〆〆 〆〆〆〆 〆〆〆〆

一 〆〆

一 用向一屋君月お付 〆〆

一 成花院お付 中同入仰 〆〆

一 〆〆 〆〆

一 〆〆 〆〆

一 〆〆 〆〆

一 〆〆 〆〆

一 〆〆 〆〆

〆〆 〆〆

〆〆 〆〆



亦已明矣

一 諸向元平行し此意は未だ絶えぬ  
と行し一月指合あり

一 元三侯折成し時方字任書集あり

一 時方如能行差裁し時方字任書集あり

一 東尾信公進位自代何し今高信代  
七上より今月一死作しと書集  
建意の如し一京都之例文あり

文明七〇上より大倉吉一決年七月百位代  
又主計より例文三〇主計在仁三三  
云上尾吉一と大信し

一 諸向元平行し主謀去後はあり

一 大周天由結し口多結し

一 諸事は松名ありと云及向作合諸元行方  
考し本年二月十二日二十午一平ふあり  
周天は松名ありと云及向作合諸元行方

持南ノ要ニ枚あり

精感の神に玉の歌

さうり方石持りし相

一 此の世に生れぬ事多し故に身をたてて修行す  
其の心も一日の修む事多し故に身をたてて修行す

一 此の世に生れぬ事多し故に身をたてて修行す

世に生れぬ事多し故に身をたてて修行す

南

凡そトカナル者ノスラ

南

此の世に生れぬ事多し故に身をたてて修行す

一 此の世に生れぬ事多し故に身をたてて修行す

一 此の世に生れぬ事多し故に身をたてて修行す

一 此の世に生れぬ事多し故に身をたてて修行す

一 此の世に生れぬ事多し故に身をたてて修行す

一 此の世に生れぬ事多し故に身をたてて修行す

苦

一 此の世に生れぬ事多し故に身をたてて修行す

一 此の世に生れぬ事多し故に身をたてて修行す

一 此の世に生れぬ事多し故に身をたてて修行す

一 此の世に生れぬ事多し故に身をたてて修行す

廿六

一 是考用此法考... 考用此法考... 考用此法考...

又考以用此... 考以用此... 考以用此...

三 用此法... 考用此法... 考用此法...

二 考用此法... 考用此法... 考用此法...

考用此法... 考用此法... 考用此法...

考用此法... 考用此法... 考用此法...

又考用此法... 考用此法... 考用此法...

考用此法... 考用此法... 考用此法...

考用此法... 考用此法... 考用此法...

考用此法... 考用此法... 考用此法...

考用此法... 考用此法... 考用此法...

考用此法... 考用此法... 考用此法...

二 考用此法... 考用此法... 考用此法...

考用此法... 考用此法... 考用此法...

一 此法考... 考用此法... 考用此法...

一 考用此法... 考用此法... 考用此法...

考用此法... 考用此法... 考用此法...

考用此法... 考用此法... 考用此法...

一 此の如くは...  
 一 此の如くは...  
 一 此の如くは...  
 一 此の如くは...

一 此の如くは...  
 一 此の如くは...  
 一 此の如くは...  
 一 此の如くは...

一 此の如くは...  
 一 此の如くは...  
 一 此の如くは...  
 一 此の如くは...

一 此の如くは...  
 一 此の如くは...  
 一 此の如くは...  
 一 此の如くは...

廿九日書下



春日

一 武雷極命 高治 志速 東家 海部 宗三  
帝清國麻治那 蘇我 天智 元年

宗三

宗三

宗三

宗三

宗三

宗三

宗三

宗三

宗三

宗三

宗三

宗三

宗三

宗三

宗三

宗三

宗三

宗三

宗三

宗三

宗三

宗三

春日抄

W. G. ...

James ...

三 ... 天津 ...

天津 ... 天津 ...

天津 ... 天津 ...

天津 ... 天津 ...

天津 ... 天津 ...

天津 ... 天津 ...

天津 ... 天津 ...

天津 ... 天津 ...

天津 ... 天津 ...

天津 ... 天津 ...

天津 ... 天津 ...

天津 ... 天津 ...

天津 ... 天津 ...

江沙の事

水部卿之子也其日昔者一幸法蘭中口之入在凡  
行此山名神夏足行一嶺下之津法之口之河名  
穀之嶺神河也之山川及何金也  
りし河川甚盛全山松月之老信以凡竹水  
秀行之冠松若一也其書有甚盛之山也  
申り恒常亦速也

同書生り方其書中  
同ニヤヤ中一り方其書中  
川上り方其書中

時水秀行し其書中  
洛部左系一子二坂之嶺

2/10/10/10/10

2/10/10/10/10

2/10/10/10/10



unpublished

2010-3-20

Handwritten Japanese text

Handwritten Japanese text

Handwritten Japanese text

Handwritten Japanese text

Handwritten Japanese text

Handwritten Japanese text

Handwritten Japanese text

Handwritten Japanese text

Handwritten Japanese text

Handwritten Japanese text

Handwritten Japanese text

Handwritten Japanese text

Handwritten Japanese text

Handwritten Japanese text

Handwritten Japanese text

Handwritten Japanese text

Handwritten Japanese text

Handwritten Japanese text

Handwritten Japanese text

Handwritten Japanese text

Handwritten Japanese text

Handwritten Japanese text

Handwritten Japanese text

Handwritten Japanese text

Handwritten Japanese text

Handwritten Japanese text

Handwritten Japanese text

Handwritten Japanese text

Handwritten text in cursive script, likely a signature or a list of names, written vertically on the right page.

大向 一  
上野 和名

Handwritten text in cursive script, possibly a signature or name, written vertically.

上野 和名

Handwritten text in cursive script, possibly a signature or name, written vertically.

上野 和名

上野 和名

此の巻の終りにて

百十

三十一

水丹

今更

百十

百十

百十

百十

百十

百十

一

三

部

三

三

三

三

三

フ

山

早

不

不

不

作

大

大

大

三

三

三

三

Amoy 14 8 10

Amoy 14 8 10

Amoy 14 8 10

Amoy 14 8 10

Amoy 14 8 10

Amoy 14 8 10

Amoy 14 8 10

Amoy 14 8 10

Amoy 14 8 10

Amoy 14 8 10

Amoy 14 8 10

Amoy 14 8 10

Amoy 14 8 10

Amoy 14 8 10

Amoy 14 8 10

Amoy 14 8 10

Amoy 14 8 10

Amoy 14 8 10

Amoy 14 8 10

Amoy 14 8 10

Amoy 14 8 10

Amoy 14 8 10

Amoy 14 8 10

Amoy 14 8 10

Amoy 14 8 10

Amoy 14 8 10

Amoy 14 8 10

Amoy 14 8 10

Amoy 14 8 10

Amoy 14 8 10

今三十九十八号十一元

96  
58

Handwritten text in a cursive script, likely a historical document or letter, spanning across the page.

58