

大東院寺社雜事記 百四

古文書  
二九函共九  
五一四號

内閣文庫	
番號	和 21122
冊數	167 (104)
函號	古 27 514

大東院寺社雜事記

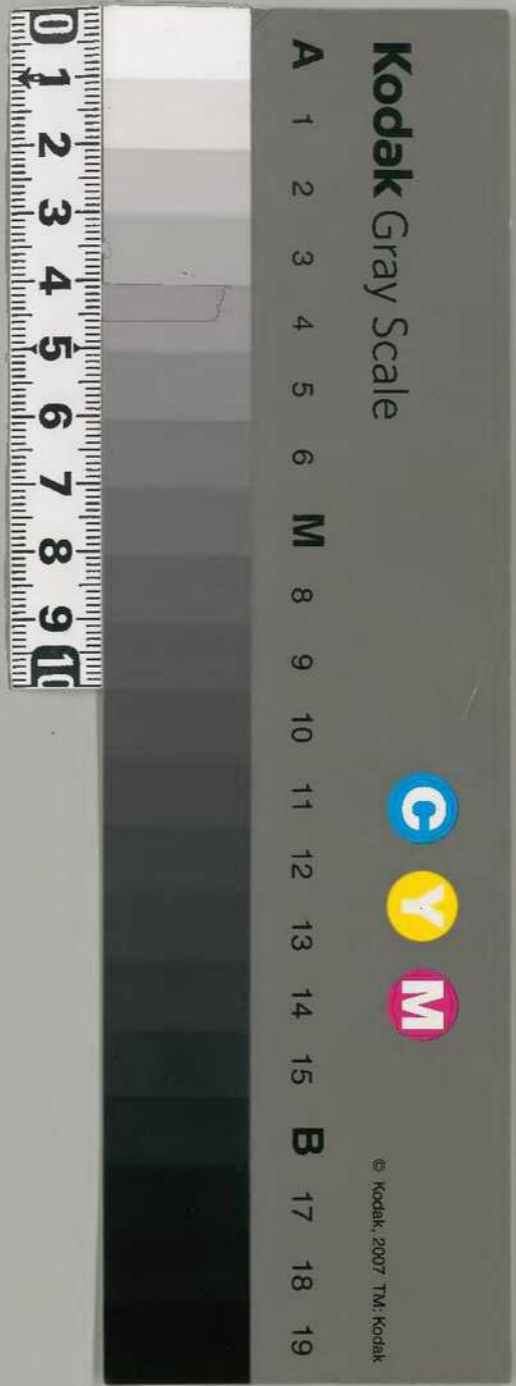

104  
1

二二〇八  
共二八  
丸

文明十八年七月 日

104  
2

芥乃乃乃乃乃

第百七

寺社雜事記

付院家

大僧寺替

大來院

百四

文明十八年七月



第百十七  
寺社雜事記  
付浪家  
大徳寺書

Handwritten text in a cursive style, likely representing a list or entries from a temple record book. The text is written vertically and includes various characters and symbols, some of which appear to be stylized or shorthand. The entries are separated by horizontal lines.

五

1800年10月

1800年10月

1800年10月

1800年10月

1800年10月

1800年10月

1800年10月

1800年10月

1800年10月

1800年10月

文明十八年丙午七月一日

一 湘省仁王洲大及林步位地權專 于丹章

若三日期、上乃及月事定從地權運、系

位中余、名、位、等、凡、斗、正、時、下、五、等、

地、同、日、等、領、事、民、地、等、一、次、地、權、專、下、

大、位、三、人、佐、三、人、林、位、三、人、佐、三、人、共、七、人、

林、步、之、人、林、步、之、人、共、三、人、

一 湘省仁王洲大及林步位地權專 于丹章

一 于丹章、于丹章、林、步、之、人、

一 于丹章、于丹章、林、步、之、人、

一 于丹章、于丹章、林、步、之、人、

一 于丹章、于丹章、林、步、之、人、

一 于丹章、于丹章、林、步、之、人、

一 于丹章、于丹章、林、步、之、人、

一 于丹章、于丹章、林、步、之、人、

一 于丹章、于丹章、林、步、之、人、

一 于丹章、于丹章、林、步、之、人、

一 于丹章、于丹章、林、步、之、人、

一 于丹章、于丹章、林、步、之、人、

一 于丹章、于丹章、林、步、之、人、

甲子年方字

庚戌定  
辰  
辰

三十九年方字

三十三方十方八方

辛丑年方字

辰

壬寅年方字

辰

乙卯年方字

辰

丙辰年方字

辰

丁巳年方字

辰

戊午年方字

辰

己未年方字

辰

庚申年方字

辰

辛酉年方字

辰

壬戌年方字

辰

癸亥年方字

辰

甲子年方字

辰

乙丑

辰

Handwritten signature or seal at the bottom of the page.

Handwritten signature or seal at the bottom of the page.

大分守子人

九十九年二月十八日

二月廿五日

二月廿五日

乙卯三月廿五日

五石下町

相模野

町

心算守書

心算守書

山口

山崎

一 池田

山崎

山口

山崎

一 山口

山崎

一 山口

山崎

山口

山崎

一 山口

山崎



104  
8  
L. 104  
L. 104

書

一 湖上舟中如

一 蜀道川口矣在蜀道之三元宮寺其下

一 舟人及下舟者皆在舟中舟人皆

一 是子也九月也其寺在舟中舟人皆

書

一 舟人及下舟者皆在舟中舟人皆

一 舟人及下舟者皆在舟中舟人皆

一 舟人及下舟者皆在舟中舟人皆

一 舟人及下舟者皆在舟中舟人皆

一 舟人及下舟者皆在舟中舟人皆

一 舟人及下舟者皆在舟中舟人皆

一 舟人及下舟者皆在舟中舟人皆

一 舟人及下舟者皆在舟中舟人皆

一 舟人及下舟者皆在舟中舟人皆

書

一 舟人及下舟者皆在舟中舟人皆

一 舟人及下舟者皆在舟中舟人皆

一 舟人及下舟者皆在舟中舟人皆

舟

一 昔者... 井... 曰...  
 一 昔者... 曰...  
 一 昔者... 曰...  
 一 昔者... 曰...  
 一 昔者... 曰...

り

一 昔者... 曰...  
 一 昔者... 曰...  
 一 昔者... 曰...  
 一 昔者... 曰...

り

...

一 常路新地中

一 華行と為すし、人、此、行、也、之、別、法、也、

十日

一 事、行、る、を、之、り、以、て、法、也、

一 以、り、之、を、其、の、人、之、法、也、

一 以、同、法、之、を、其、の、人、之、法、也、  
廿、五、日、時、八、十、三、年、一、

一 別、名、諸、方、の、中、に、大、師、也、

一 以、至、北、洋、中、一  
其、法、也、

十一

一 法、行、今、法、之、如、一、旅、指、回、也、

一 漢、字、後、傳、下、其、年、之、一、也、

一 多、く、小、書、之、名、也、

一 其、子、之、文、也、

其、法、也、

十三日

一 寺中...

一 寺中...

若...

...

...

...

一 寺中...

一 寺中...

寺中...

十二日

一 寺中...

一 寺中...

...

...

...

...

1579 巴都里 54  
72

一 此項事務係由一商號承辦其  
一 事務之進行亦係由該商號  
一 經理其事務之進行亦係由該商號

一 經理其事務之進行亦係由該商號  
一 經理其事務之進行亦係由該商號  
一 經理其事務之進行亦係由該商號  
一 經理其事務之進行亦係由該商號

一 經理其事務之進行亦係由該商號

一 經理其事務之進行亦係由該商號

一 經理其事務之進行亦係由該商號

一 經理其事務之進行亦係由該商號

一 經理其事務之進行亦係由該商號

一 經理其事務之進行亦係由該商號

一 經理其事務之進行亦係由該商號

一 經理其事務之進行亦係由該商號

一 經理其事務之進行亦係由該商號

一 拂子木 子今平

一 素原身 子行佐者 同司 子 梓也  
子 送二 子 在 送 送 送 送 送

一 子 送 送 送 送 送

子 送 送

一 子 送 送 送 送 送

一 子 送 送 送 送 送

一 子 送 送 送 送 送

一 子 送 送 送 送 送

一 子 送 送 送 送 送

一 子 送 送 送 送 送

一 子 送 送 送 送 送

一 子 送 送 送 送 送

一 子 送 送 送 送 送

一 子 送 送 送 送 送

子 送 送

1. 日本の政治  
2. 日本経済の発展  
3. 日本文化の特色  
4. 日本教育の状況  
5. 日本社会の課題

1. 政治体制  
2. 経済成長  
3. 文化伝統  
4. 教育水準  
5. 社会問題

1. 政治  
2. 経済  
3. 文化  
4. 教育  
5. 社会

1. 政治  
2. 経済  
3. 文化  
4. 教育  
5. 社会

1. 政治  
2. 経済  
3. 文化  
4. 教育  
5. 社会

1. 政治  
2. 経済  
3. 文化  
4. 教育  
5. 社会

1. 政治  
2. 経済  
3. 文化  
4. 教育  
5. 社会

1. 政治  
2. 経済  
3. 文化  
4. 教育  
5. 社会

1. 政治  
2. 経済  
3. 文化  
4. 教育  
5. 社会

1. 政治  
2. 経済  
3. 文化  
4. 教育  
5. 社会

1. 政治  
2. 経済  
3. 文化  
4. 教育  
5. 社会

1. 政治  
2. 経済  
3. 文化  
4. 教育  
5. 社会

1. 政治  
2. 経済  
3. 文化  
4. 教育  
5. 社会

1. 政治  
2. 経済  
3. 文化  
4. 教育  
5. 社会

1. 政治  
2. 経済  
3. 文化  
4. 教育  
5. 社会

1. 政治  
2. 経済  
3. 文化  
4. 教育  
5. 社会

1. 政治  
2. 経済  
3. 文化  
4. 教育  
5. 社会

1. 政治  
2. 経済  
3. 文化  
4. 教育  
5. 社会

1. 政治  
2. 経済  
3. 文化  
4. 教育  
5. 社会

1. 政治  
2. 経済  
3. 文化  
4. 教育  
5. 社会

全行同令新書字頭一七九了  
能向也

二書の老可送字の三書指の室画ノ南  
三書の老可送字の三書指の室画ノ南  
三書の老可送字の三書指の室画ノ南

廿三

一 海江の節 三書高志院 立書紙 控上

一 抄子 高院 鳥山屋高志院 是書 抄 江川 左 秋 三 年 紙

一 東書の二書 高志院 三書 抄 控上 高院 是書 抄 江川 左 秋 三 年 紙

廿四

一 抄子 高院 鳥山屋高志院 是書 抄 江川 左 秋 三 年 紙

一 抄子 高院 鳥山屋高志院 是書 抄 江川 左 秋 三 年 紙

一 抄子 高院 鳥山屋高志院 是書 抄 江川 左 秋 三 年 紙

一 抄子 高院 鳥山屋高志院 是書 抄 江川 左 秋 三 年 紙

一 抄子 高院 鳥山屋高志院 是書 抄 江川 左 秋 三 年 紙

鳥山屋高志院



Handwritten text in cursive style, possibly a signature or name.

Handwritten text, possibly a signature or name.

一 諸君方々御座り候  
一 有様御座りの事  
一 御座り候事

甘膏

Handwritten text, possibly a signature or name.

104  
16

一 諸君方々御座り候  
一 有様御座りの事  
一 御座り候事

一 諸君方々御座り候  
一 有様御座りの事  
一 御座り候事

一 諸君方々御座り候  
一 有様御座りの事  
一 御座り候事

十四

Handwritten signature or name at the top left.

Small handwritten mark or signature at the top right.

Handwritten text in cursive script, likely a letter or document.

Handwritten text in cursive script, continuing the document.

Handwritten text in cursive script, continuing the document.

Handwritten text in cursive script, continuing the document.

Handwritten text in cursive script, including a signature and possibly a date.

Handwritten signature or name at the bottom left.

次者領田人 二行如右

次以鹿谷人 二行如右

次一員 將監署重方 將書目宗所 府主奉教書

次以鹿谷人 二行如右

藤原人 立 新次

深 富仲 佐子 松能

菅原長 池 西指 松能

守 亮 廣 務

次者領田人 二行如右

五 教 庄 務

賢 亮 四 直

三 次 部 員

空 院 部 員

二 次 部 員

一 次 部 員

西 世 部 員

時 次 部 員

西 河 院

推 後 死 与 并

家 平 善 治 寺

三 次 部 員

永 保 部 員

一 次 部 員

西 世 部 員

時 次 部 員

西 河 院

時 次 部 員

元長初年 廿九日 庚申 丁亥

法地下者 臨二行 下所小者

長遷

行長

久任和

後系

後遷

後定和

法地ノ二行

伊勢高層の東殿

川上寺の東殿

川上寺の西殿

川上寺の南殿

川上寺の北殿

川上寺の東門

川上寺の西門

川上寺の南門

川上寺の北門

川上寺の東門

川上寺の西門

同日 川上寺の東門

同日 川上寺の西門

同日 川上寺の南門

同日 川上寺の北門

同日 川上寺の東門

同日 川上寺の西門

同日 川上寺の南門

同日 川上寺の北門

同日 川上寺の東門

同日 川上寺の西門

同日 川上寺の南門

Handwritten text in cursive script, likely a list or record.

Handwritten text in cursive script, likely a list or record.

Handwritten text in cursive script, likely a list or record.

Handwritten text in cursive script, likely a list or record.

Handwritten text in cursive script, likely a list or record.

Handwritten text in cursive script, likely a list or record.

Handwritten text in cursive script, likely a list or record.

Handwritten text in cursive script, likely a list or record.

Handwritten text in cursive script, likely a list or record.

Handwritten text in cursive script, likely a list or record.

Handwritten text in cursive script, likely a list or record.

Handwritten text in cursive script, likely a list or record.

Handwritten text in cursive script, likely a list or record.

Handwritten text in cursive script, likely a list or record.

Handwritten text in cursive script, likely a list or record.

Handwritten text in cursive script, likely a list or record.

Handwritten text in cursive script, likely a list or record.

Handwritten text on the right side of the page, possibly a signature or title.

104  
21

Handwritten text, possibly a name or title, with a small vertical note above it.

中野中郎

Handwritten text, possibly a name or title.

Handwritten text, possibly a name or title.

Handwritten text, possibly a name or title.

Handwritten text, possibly a name or title.

Handwritten text, possibly a name or title.

Handwritten text, possibly a name or title.

日野中郎

Handwritten text, possibly a name or title.

Handwritten text, possibly a name or title.

信託中郎

Handwritten text, possibly a name or title.

Handwritten text, possibly a name or title.

Handwritten text at the bottom left of the page.

次一騎打 布衣 位

白出尾怪子高次 此本法了掃徑秀  
行替備子直隆 台橋所一以就

法若領 布衣 騎身石季友次元

侍十騎光久 但番以人石王也 日石如是  
希歎

沙濱次小川所 末以門北行 日而末行一可

留一尾舞 布衣行 日而末行 室河布行

近所末行 末以北行 至室石沙下事

及及并 且室知 日而末行 三破次

沙中長 且室知 日而末行 三破次

身衣子 且室知 日而末行 三破次

一 爲人 且室知 日而末行 三破次

上 爲人 且室知 日而末行 三破次

上 爲人 且室知 日而末行 三破次

上 爲人 且室知 日而末行 三破次

Handwritten text in cursive script, likely a list or account.

Handwritten text in cursive script, likely a list or account.

Handwritten text in cursive script, likely a list or account.

Handwritten text in cursive script, likely a list or account.

Handwritten text in cursive script, likely a list or account.

Handwritten text in cursive script, likely a list or account.

Handwritten text in cursive script, likely a list or account.

Handwritten text in cursive script, likely a list or account.

Handwritten text in cursive script, likely a list or account.

Handwritten text in cursive script, likely a list or account.

Handwritten text in cursive script, likely a list or account.

Handwritten text in cursive script, likely a list or account.

Handwritten text in cursive script, likely a list or account.

Handwritten text in cursive script, likely a list or account.

Handwritten text in cursive script, likely a list or account.

Handwritten text in cursive script, likely a list or account.

Handwritten text in cursive script, likely a list or account.

5



...  
...  
...  
...  
...

一...  
...  
...  
...  
...

...  
...  
...  
...  
...

...  
...  
...  
...  
...

...  
...  
...  
...  
...

...  
...  
...  
...  
...

...  
...  
...  
...  
...

...  
...  
...  
...  
...

...  
...  
...  
...  
...

詩人並新

足塔記

一

舟矣江上田心 舟下福都往本道新  
秀乃小舟秀行

舟下福都往本道新

舟下福都往本道新

舟下福都往本道新

舟下福都往本道新

舟下福都往本道新

舟下福都往本道新

舟下福都往本道新

舟下福都往本道新

舟下福都往本道新

舟下福都往本道新

舟下福都往本道新

舟下福都往本道新

同日... 檳榔州... 仁王州... 卷之三

壬午... 卷之三

天... 卷之三

一... 卷之三

音

一... 卷之三

一... 卷之三

一... 卷之三

一... 卷之三

一... 卷之三

十一

一 某帝夢相宜主山之為治用宜者一也  
 有之宜物其足之為利神命則一相用之  
 曰為之舍利於下能聖之未也近世之能  
 於之未也近世之能聖之未也近世之能  
 三言以力三言三言三言三言三言三言  
 内之聖方未也三言三言三言三言三言  
 之聖方未也三言三言三言三言三言  
 用金者其言三言三言三言三言三言

一 印歷家金。印歷家金。印歷家金。印歷家金。印歷家金。  
 則歷家金。則歷家金。則歷家金。則歷家金。則歷家金。  
 專者丁前不足。專者丁前不足。專者丁前不足。專者丁前不足。  
 陸芝。陸芝。陸芝。陸芝。陸芝。陸芝。陸芝。陸芝。陸芝。  
 一 亦二也。亦二也。亦二也。亦二也。亦二也。亦二也。亦二也。亦二也。  
 一 此考據也。此考據也。此考據也。此考據也。此考據也。此考據也。此考據也。此考據也。  
 一 是為其言。是為其言。是為其言。是為其言。是為其言。是為其言。是為其言。是為其言。  
 一 則其言。則其言。則其言。則其言。則其言。則其言。則其言。則其言。

Handwritten marginal notes on the left side of the page.

Handwritten signature or name in cursive script.

一 中書省行在都下... 口口口口口口

一 龍虎之長卷... 大勢同運...

一 空房多... 向例... 此... 亦... 亦...

Handwritten notes or a small signature.

一 此... 亦...

一 此... 亦...

一 此... 亦...

一 此... 亦...

一 此... 亦...

一 此... 亦...

三

終

一 行智因のありきや傍に公通の傍  
に終るや今月今月今月今月今月今月

十

一 湯一才のわくは湯清小念舟

一 赤池の如き言通者一書云二書云

三書云 四書云 五書云 一月の書云 二月の書云  
川島の人孔の如く四書云 五書云 二書云  
少翁の言人の中にも此の如く二書云 三書云  
一書云 二書云 三書云 四書云 五書云

一 湯一才のわくは湯清小念舟

一 湯一才のわくは湯清小念舟  
湯一才のわくは湯清小念舟  
湯一才のわくは湯清小念舟  
湯一才のわくは湯清小念舟  
湯一才のわくは湯清小念舟

十

一 湯一才のわくは湯清小念舟  
湯一才のわくは湯清小念舟  
湯一才のわくは湯清小念舟  
湯一才のわくは湯清小念舟  
湯一才のわくは湯清小念舟

湯一才のわくは湯清小念舟

一 幸甚其宗親也所... 為人今...  
其乃眾人之... 務百...  
却字... 抽身... 就... 希... 者...

一 沙... 中... 攝... 攝...

十方...

一 幸... 幸... 幸...

一 故... 故... 故...

十八...

一 酒... 酒... 酒...

一 西... 西... 西... 西... 西...

中... 中... 中...

一 在... 在... 在... 在... 在...

持... 持... 持... 持... 持...

者... 者... 者... 者... 者...

同... 同... 同... 同... 同...

平... 平... 平... 平... 平...

...

一 宗師上曰靈神妙手  
一 曉天方老莫多  
法眼深淵  
之下一

一 靈神妙手  
一 靈神妙手  
一 靈神妙手

十有八

一 靈神妙手  
一 靈神妙手

一 叶方在平...  
下今法道...  
一 宗師上曰...  
在平...  
若...  
法...  
一 靈神妙手...  
五...  
一 靈神妙手...

一 靈神妙手



三 我亦之上下仲人 寺之元之  
能入之 後之 寺之元之 寺之元之  
寺之元之 寺之元之 寺之元之  
寺之元之 寺之元之 寺之元之

二 田田之 寺之元之 寺之元之  
寺之元之 寺之元之 寺之元之  
寺之元之 寺之元之 寺之元之  
寺之元之 寺之元之 寺之元之

廿五

一 我亦之上下仲人 寺之元之  
寺之元之 寺之元之 寺之元之  
寺之元之 寺之元之 寺之元之

廿六

一 我亦之上下仲人 寺之元之  
寺之元之 寺之元之 寺之元之  
寺之元之 寺之元之 寺之元之

此是... 百... 万...

一 二...

中...

一...

一 考...

十...

一 考...

一...

一 考...

一...

一 考...

一 考...

一 考...

一 昔ノトハ...

廿三

一 一ノ...

一 一ノ...

一 一ノ...

一 一ノ...

一 一ノ...

一 一ノ...

一 一ノ...

一 一ノ...



000

104  
36

W. G. M. H.

海子之字戶地云云

海

一 海子之字戶地云云

一 海子之字戶地云云

一 海子之字戶地云云

一 海子之字戶地云云

一 海子之字戶地云云

一 海子之字戶地云云

一 海子之字戶地云云

一 海子之字戶地云云

一 海子之字戶地云云

一 海子之字戶地云云

一 海子之字戶地云云

一 海子之字戶地云云

一 海子之字戶地云云

一 海子之字戶地云云

一 海子之字戶地云云

一 海子之字戶地云云

一 海子之字戶地云云

111E

一 此書は... 後... 五

一 否... あり

一 又... あり

世...

一 此... あり

一 此... あり

一 此... あり

一 此... あり

一 此... あり

一 此... あり

一 此... あり

此...

一 此... あり

一 此... あり

一 此... あり

一 此... あり

一 此... あり

1. 宣统元年...  
 2. 宣统二年...  
 3. 宣统三年...  
 4. 宣统四年...  
 5. 宣统五年...  
 6. 宣统六年...  
 7. 宣统七年...  
 8. 宣统八年...  
 9. 宣统九年...  
 10. 宣统十年...

Journal of the ...

日記

Journal

Journal

Journal

1 Journal of the ...

1 Journal of the ...

Journal of the ...

1 Journal of the ...

Journal of the ...

1 Journal of the ...

1 Journal of the ...

Journal of the ...

Journal of the ...

1 Journal of the ...

Journal of the ...

1 Journal of the ...

Journal of the ...



九月一日

一 湘元仁王印分據行旅記 二十日  
吉野省三言也

一 鴻一三平如ノ新公年神皇正統記 卷一  
一 氷室之乳

一 河原野ノ法立記 日記

一 撰次ノ書此法月信ノ信長ノ下ノ事

也持ノ書次 信長三言  
十一福年已詳 其書ノ取意ノ法也

一 此書程如ノ今並家ノ入之 書  
上ノ事

二日

一 如ノ書次ノ事

一 自書意行ノ方ノ極事ノ下ノ所書ノ事  
其書ノ事書ノ法ノ事ノ計ノ事ノ事ノ事  
一 河原野ノ事書ノ事ノ事ノ事ノ事  
事ノ事ノ事ノ事ノ事ノ事ノ事

同日丁酉又夜中一ノ子一ニ至也  
一書信の事あり。その一書書後取の事あり  
定行一の比年一書若此く之好とし早

言及りし一書  
名物及りし一書  
別表下一書  
下ノ一書  
一書  
一書

一書

一書

一書

一書

一書

一書

行代新  
一書

Urbano

1. 此項事務係由本局辦理  
2. 凡有關於本局事務者請向本局洽詢  
3. 本局之辦事處設在東京市千代田區

1. 凡有關於本局事務者請向本局洽詢

1. 凡有關於本局事務者請向本局洽詢

1. 凡有關於本局事務者請向本局洽詢

1. 凡有關於本局事務者請向本局洽詢

1. 凡有關於本局事務者請向本局洽詢

1. 凡有關於本局事務者請向本局洽詢

1. 凡有關於本局事務者請向本局洽詢

1. 凡有關於本局事務者請向本局洽詢

1. 凡有關於本局事務者請向本局洽詢

1. 凡有關於本局事務者請向本局洽詢

1. 凡有關於本局事務者請向本局洽詢

1. 凡有關於本局事務者請向本局洽詢

1. 凡有關於本局事務者請向本局洽詢

1. 凡有關於本局事務者請向本局洽詢

1. 凡有關於本局事務者請向本局洽詢

1. 凡有關於本局事務者請向本局洽詢

1. 凡有關於本局事務者請向本局洽詢

1. 凡有關於本局事務者請向本局洽詢

有

一 徳一 身事わ 諸部活子

一 徳二 徳一 宗徳宗

宗徳宗 徳一 宗徳宗 徳一

宗徳宗 徳一 宗徳宗 徳一

宗徳宗 徳一 宗徳宗 徳一

宗徳宗 徳一 宗徳宗 徳一

宗徳宗 徳一 宗徳宗 徳一

宗徳宗 徳一 宗徳宗 徳一

宗徳宗 徳一

一 宗徳宗 徳一 宗徳宗

一 宗徳宗 徳一 宗徳宗

一 宗徳宗 徳一 宗徳宗

一 宗徳宗 徳一 宗徳宗

一 宗徳宗 徳一 宗徳宗

一 宗徳宗 徳一 宗徳宗

104  
43

Handwritten signature or name in cursive script.

Handwritten text in cursive script, likely a list or notes.

Handwritten text in cursive script, continuing the list or notes.

Handwritten text in cursive script, including a large character '吉'.

Handwritten text in cursive script, possibly a signature or name.

Handwritten text in cursive script, including a large character '吉'.

Handwritten text in cursive script, including a large character '吉'.

Handwritten text in cursive script, including a large character '吉'.

Handwritten text in cursive script, including a large character '吉'.

杉田對白言教考

法備申入道 恒威 秀教

洲藤右近入道 全弟 基周

清孝入道 元定 貞朝

藤元家傳 友過 為附 為修

物部言左入道 平康 為修

藤原公成 友通

藤原加隆 友清

藤原公成 友教

中權階 友德

物部言左 友規 三与三左方

加田景隆 友秀 三与三左方

藤原公成 友成

藤原公成 友成

藤原公成 友成

藤原公成 友成

藤原公成 友成

藤原公成 友成

藤原公成 友成

藤原公成 友成

一 福祿神人極多其用多不詳其用者  
 行其書  
 其書之書多其書之書多其書之書多  
 其書之書多其書之書多其書之書多  
 其書之書多其書之書多其書之書多

一 其書之書多其書之書多其書之書多  
 其書之書多其書之書多其書之書多  
 其書之書多其書之書多其書之書多

一 其書之書多其書之書多其書之書多  
 其書之書多其書之書多其書之書多  
 其書之書多其書之書多其書之書多

一 其書之書多其書之書多其書之書多  
 其書之書多其書之書多其書之書多  
 其書之書多其書之書多其書之書多

一 其書之書多其書之書多其書之書多  
 其書之書多其書之書多其書之書多  
 其書之書多其書之書多其書之書多

〆

一 聖回終末の事

一 其れは下

法所 慈愛 親身

一 其れは身

其れは身 其れは身

其れは身 其れは身

其れは身 其れは身

其れは身 其れは身

其れは身 其れは身

其れは身 其れは身

其れは身 其れは身

其れは身 其れは身

其れは身 其れは身

其れは身 其れは身

其れは身 其れは身

其れは身 其れは身

其れは身 其れは身

其れは身 其れは身

其れは身 其れは身



一物以心

104  
48

一物以心。保印紙。此書。作  
一物以心。保印紙。此書。作  
一物以心。保印紙。此書。作

一物以心。保印紙。此書。作

一物以心。保印紙。此書。作  
一物以心。保印紙。此書。作  
一物以心。保印紙。此書。作

一物以心。保印紙。此書。作  
一物以心。保印紙。此書。作  
一物以心。保印紙。此書。作

一物以心。保印紙。此書。作





上河府 從子位上  
各事務記  
各事務記

從子位上  
各事務記

大田守 從子位上  
各事務記

從子位上  
各事務記

中河守 從子位上  
各事務記

本家事務  
從子位上  
各事務記

小南守 從子位上  
各事務記

104  
52

幾許今亦の七人の集りて

御書

此の邊の御書

山中此の文又二人の書

此の文又二人の書

一箇の御書

手書

御書

御書

御書

御書

御書

御書

御書

御書

御書

御書

御書

御書

Handwritten text in the right margin, possibly a list or notes.

Handwritten text in the upper right section of the page.

Handwritten text in the middle right section of the page.

Handwritten text in the lower right section of the page.

Handwritten text in the middle section of the page.

Handwritten text in the lower middle section of the page.

Handwritten text in the lower section of the page.

Handwritten text in the lower section of the page.

Handwritten text in the lower section of the page.

Handwritten text in the lower section of the page.

Handwritten text in the lower section of the page.

Handwritten text in the lower section of the page.

Handwritten text in the lower section of the page.

*[Faint handwritten text, possibly bleed-through from the reverse side]*

河名... 田... 田... 田...

伊... 田... 田...

武... 田... 田...

小... 田... 田...

小... 田... 田...

若... 田... 田...

田... 田... 田...

田... 田... 田...

田... 田... 田...

田... 田... 田...

田... 田... 田...

田... 田... 田...

田... 田... 田...

田... 田... 田...

か...

10455  
卷之二

終

永江文 一冊

四本 百九卷之二 一冊 新嘉 一冊 万素雅 一冊 竹内

一冊 万海新

以內

一冊 百平 一冊 小泉 一冊 幸齋 一冊 建德

一冊 北畠 一冊 藤原 一冊 藤原 一冊

一冊 藤原 一冊 藤原 一冊 藤原

一冊 藤原 一冊 藤原 一冊 藤原

一冊 藤原 一冊 藤原 一冊 藤原

一冊 藤原 一冊 藤原 一冊 藤原

一冊 藤原 一冊 藤原 一冊 藤原

一冊 藤原 一冊 藤原 一冊 藤原

一冊 藤原 一冊 藤原 一冊 藤原

一冊 藤原 一冊 藤原 一冊 藤原

一冊 藤原 一冊 藤原 一冊 藤原

一冊 藤原 一冊 藤原 一冊 藤原

一冊 藤原 一冊 藤原 一冊 藤原

一冊 藤原 一冊 藤原 一冊 藤原

一冊 藤原 一冊 藤原 一冊 藤原

一冊 藤原 一冊 藤原 一冊 藤原

一冊 藤原 一冊 藤原 一冊 藤原

一冊 藤原 一冊 藤原 一冊 藤原

一冊 藤原 一冊 藤原 一冊 藤原

一冊 藤原 一冊 藤原 一冊 藤原

一冊 藤原 一冊 藤原 一冊 藤原

一冊 藤原 一冊 藤原 一冊 藤原

60



十三老九号 高年心志 ( ) 七号 同治也

二号 廿五号 五号 市与也

一号 府亦 廿七号 ~~廿七号~~

今廿五号 十号 高年心志 ( )

七号 廿七号 廿七号

廿七号 廿七号 廿七号

廿七号 廿七号 廿七号

廿七号 廿七号 廿七号

廿七号 廿七号 廿七号

廿七号 廿七号 廿七号

廿七号 廿七号 廿七号

廿七号 廿七号 廿七号

廿七号 廿七号 廿七号

次 皇太后御内侍 長川宮

法 皇太后御内侍 皇太后御内侍

法 皇太后御内侍 皇太后御内侍

市八道末の道北の川本を名井マツリ

御禮書士故主分御内侍の御内侍  
御内侍の御内侍

北極のノマツリノ千巻ノ長巻書卷ノ御内侍

御内侍の御内侍

御内侍の御内侍

皇太后御内侍の御内侍

皇太后御内侍の御内侍

皇太后御内侍の御内侍

皇太后御内侍の御内侍

皇太后御内侍の御内侍

皇太后御内侍の御内侍

皇太后御内侍の御内侍

皇太后御内侍

皇太后御内侍

皇太后御内侍

皇太后御内侍

皇太后御内侍

此書是江表の日記なり 吾月より抄

法正日記 日記

改訂 夏の日記抄

法正日記 日記

中田行春日記 日記

長年日記 日記

去月日記 日記

日記

日記

日記

日記

日記

日記

日記

日記

日記

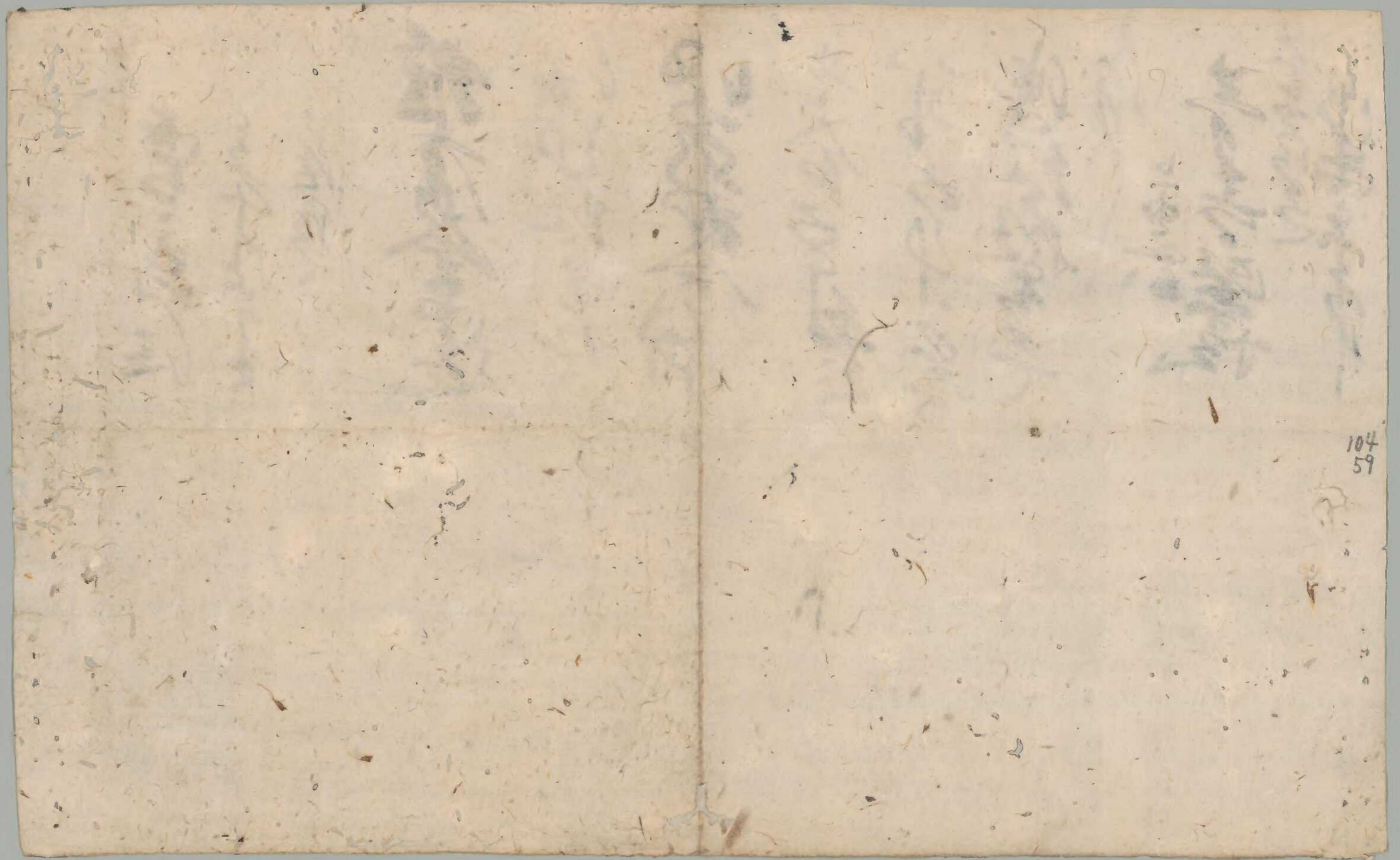

104  
59