

大乗院寺社雜事記百二十

内閣文庫	
番號	和 21122
冊數	167(118)
函號	古 27 514

古文書

二九函
一四號

大乗院寺社雜事記

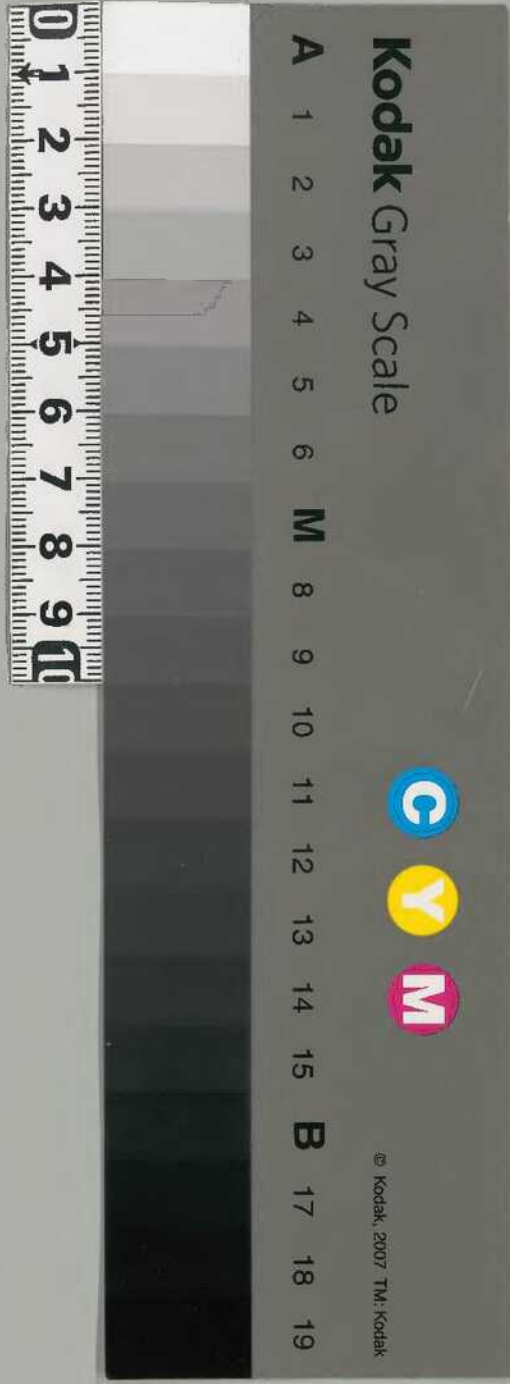

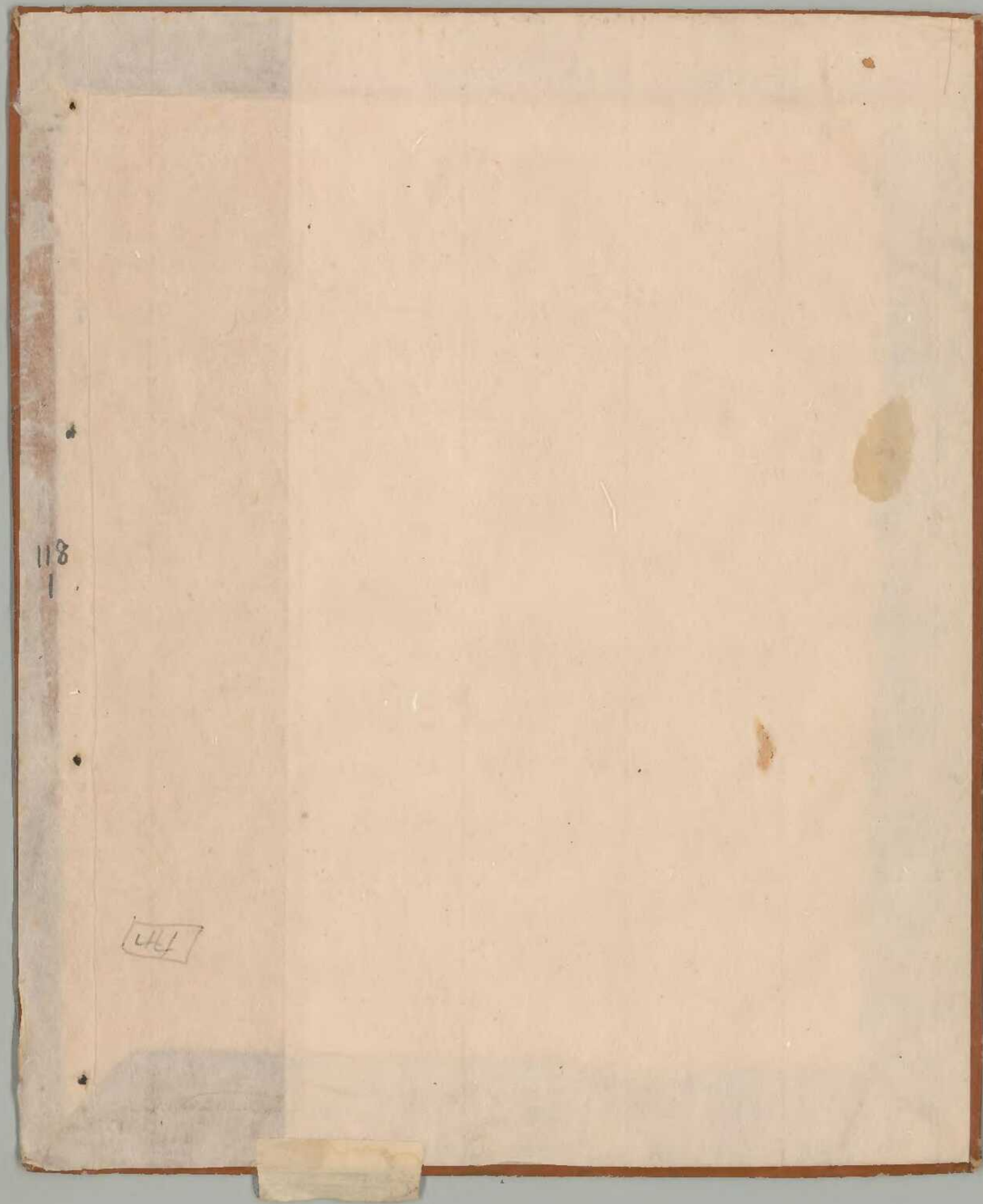

118
1

118

二〇ノ三六八九

118
2

百二十

長享三年七月

寺社雜事記
付院家
大僧正寺務

青丘藤原信大郎

養正三年七月



何事



長安二年七月

弟壽二
寺社新事記
竹江家
大徳寺

118
3

[Faint, mostly illegible handwritten text in cursive script, likely bleed-through from the reverse side of the page.]

塚

了
夕

万

Handwritten text in cursive script, likely a signature or name.

Handwritten text in cursive script, possibly a date or a specific reference.

Handwritten characters, possibly a small note or a specific character.

Handwritten text in cursive script, possibly a signature or name.

Handwritten text in cursive script, possibly a date or a specific reference.

Handwritten text in cursive script, possibly a signature or name.

Handwritten text in cursive script, possibly a signature or name.

Handwritten text in cursive script, possibly a signature or name.

Handwritten text in cursive script, possibly a signature or name.

Handwritten text in cursive script, possibly a signature or name.

長享三年己未七月一日

一 湘元仁王御入宮奉養儀御事大納言 平且

幸皇太后也

一 鴻一子平一也 且孫次子也 如母也

一 千九心通也 其孫也 信三

一 物事子也 孫也 信三

一 葉末法始末也 身入信三國日也 且孫也

且相也 信三 信三 信三 信三 信三

一 多難名也 信三 信三 信三 信三 信三

一 景正也 信三 信三 信三 信三 信三

一 高年也 信三 信三 信三 信三 信三

一 汎平也 信三 信三 信三 信三 信三

一 汎平也 信三 信三 信三 信三 信三

一 汎平也 信三 信三 信三 信三 信三

一 汎平也 信三 信三 信三 信三 信三

118

一 此書、心法、同書、事、之、目、録、也、
一 此書、後、者、少、人、不、解、其、妙、也、
一 此書、所、定、法、之、條、目、也、
一 此書、所、定、法、之、條、目、也、

方

一 此書、所、定、法、之、條、目、也、

一 此書、所、定、法、之、條、目、也、

一 此書、所、定、法、之、條、目、也、

一 此書、所、定、法、之、條、目、也、

一 此書、所、定、法、之、條、目、也、

大平元 三高元 宗元 芳徳元

權元 法元 忠元 師元

川元 生元 元久 十元

二百三十一

一 此書、所、定、法、之、條、目、也、

一 此書、所、定、法、之、條、目、也、

一 此書、所、定、法、之、條、目、也、

一 此書、所、定、法、之、條、目、也、

瑞白布の二三下一可致之知中一合下三下
未始取于也一立云即運也一合下三下
悉有口其下

一日下十合下

一日下十合下

四

一 瑞白布

一 瑞白布

一 瑞白布

一 瑞白布

一 瑞白布

子

一 瑞白布

一 瑞白布

一 瑞白布

一 瑞白布

瑞白布

一

一 高七傳

十合 東山 石川 松田村

石川 藤原 何教

石川 一守 石川 三喜

石川 同長

石川 知人 初可 十五文

辛格 文 播磨 今名 奉

書 坂 以本 氣 芥下

石川 今名 石川 今名 石川 今名

石川 今名 石川 今名 石川 今名

一 芝洲 孫子 今名 今名

一 三好 今名 今名 今名 今名

一 石川 今名 今名 今名 今名

一 石川 今名 今名 今名 今名

一 石川 今名 今名 今名 今名

一 石川 今名 今名 今名 今名

一 石川 今名 今名 今名 今名

一 石川 今名 今名 今名 今名

言

具 法 物 了 也

立行

一 出取子金印中

一 作二乃 事あり 二乃 二乃 正し

一 入又 漢入 高 七 齊

一 彦田中 其者 枝上 海等 以下 白

一 七 白 下

一 出取子金印中

一 結 乃 全 漢 法 乃 法 意 乃 終

一 出取子金印中 高 乃 信 乃

一 招 乃 乃 乃 乃

一 出取子金印中 乃 乃 乃 乃

一 出取子金印中 乃 乃 乃 乃

一 出取子金印中 乃 乃 乃 乃

一 出取子金印中 乃 乃 乃 乃

一 出取子金印中 乃 乃 乃 乃

一 出取子金印中 乃 乃 乃 乃

一 出取子金印中 乃 乃 乃 乃

一 出取子金印中 乃 乃 乃 乃

一 出取子金印中 乃 乃 乃 乃

一 出取子金印中 乃 乃 乃 乃

一 出取子金印中 乃 乃 乃 乃

一 出取子金印中

一 出取子金印中

四 從 行

二 紅

Handwritten text in cursive style, starting with a vertical line and several columns of characters.

Handwritten text in cursive style, continuing the vertical columns.

Handwritten text in cursive style, continuing the vertical columns.

Handwritten text in cursive style, continuing the vertical columns.

Handwritten text in cursive style, continuing the vertical columns.

Handwritten text in cursive style, continuing the vertical columns.

Handwritten text in cursive style, continuing the vertical columns.

Handwritten text in cursive style, continuing the vertical columns.

Handwritten text in cursive style, continuing the vertical columns.

Handwritten text in cursive style, continuing the vertical columns.

Handwritten text in cursive style, continuing the vertical columns.

Handwritten text in cursive style, continuing the vertical columns.

Handwritten text in cursive style, continuing the vertical columns.

Handwritten text in cursive style, continuing the vertical columns.

Handwritten text in cursive style, continuing the vertical columns.

Handwritten text in cursive style, continuing the vertical columns.

Red stamp or seal at the bottom of the page.

11811
Handwritten title or header in cursive script.

以由之云云 一之云云 一之云云 一之云云
一之云云 一之云云

一 昔者...

一 行末...

一 以...

Handwritten characters, possibly a signature or name.

Handwritten characters.

Handwritten characters.

Handwritten characters.

Handwritten characters.

Handwritten text in cursive script.

Handwritten text in cursive script.

一 一...

一 一...

一 一...

Handwritten text in cursive script.

Handwritten text in cursive script.

一 一...

Handwritten text in cursive script.

Handwritten text in cursive script.

此後の事は又も持て一柱二方
依二系三、りる並に、様と指、各等
一、シ、子、五、柱、一、所、依、二、所、正、く、
宜、弟、中、正、一、中、正、始、何、
善、提、山、三、子、正、正、系、以、与、方、
知、不、行、と、一、又、四、
善、正、
一、
一、
一、

一、
一、
一、

一、
一、
一、

一、
一、
一、

一、
一、
一、

一、
一、
一、

一、
一、
一、

一、
一、
一、

一、
一、
一、

一、
一、
一、

一、
一、
一、

一、
一、
一、

一、
一、
一、

一、
一、
一、

河内守 十一

一 皇太子御成婚

一 宝篋印曼荼羅

一 素戔嗚尊

一 皇太子御成婚

一 皇太子御成婚

一 皇太子御成婚

一 皇太子御成婚

一 皇太子御成婚

一 皇太子御成婚

一 皇太子御成婚

一 皇太子御成婚

一 皇太子御成婚

十号

一 沙塵飛揚 始如急雪 妙在 抄了 抄了

抄了 抄了 抄了 抄了 抄了 抄了

以外解依紙

一 抄了 抄了 抄了 抄了 抄了 抄了

抄了 抄了 抄了 抄了 抄了 抄了

十号

一 抄了 抄了 抄了 抄了 抄了 抄了

抄了 抄了 抄了 抄了 抄了 抄了

十号

一 抄了 抄了 抄了 抄了 抄了 抄了

抄了 抄了 抄了 抄了 抄了 抄了

抄了 抄了 抄了 抄了 抄了 抄了

一 抄了 抄了 抄了 抄了 抄了 抄了

抄了 抄了 抄了 抄了 抄了 抄了

一 抄了 抄了 抄了 抄了 抄了 抄了

抄了 抄了 抄了 抄了 抄了 抄了

11815

一 以之乃分十一之方以中以内至五徑一
金如下等一也一之方之使世行以也三三
之方之金如下等一也一之方之使世行以也三三
之方之金如下等一也一之方之使世行以也三三

一 百年以滿至く西之の助長五年

一 至徳元年の八月廿八日

十力

一 西之方は是れ花子西送信と諸國通信に由りて
か幾れ程よりは相済す可申諸國通信の由りて
之の又極那後とて思ふ可申海程也

諸國通信の由りて此のり公書に西送の由りて
西之方は是れ花子西送信と諸國通信に由りて
か幾れ程よりは相済す可申諸國通信の由りて
之の又極那後とて思ふ可申海程也

一 多氣入迄及申すに申す事也
之勢也申す事也
此より申す事也
之勢也申す事也

一 遠くより申す事也

一 中田石家申す事也

六行

七行

二行

118
16

御書
御書
御書

或田一平
御書
御書

御書

御書
御書

御書

御書

御書

御書

御書

御書

御書

御書

二
一

五甲子續原 118 17

一 漢書地理志云

一 昔者周時

一 本月初十日

一 取亂向正

一 今知

一 二年

一 中回

一 加川

一 比戶

一 志

一 此

一 石

一 一

一 一

一 一

一 一

一 一

五行

五行

一 其用全故の
新の地其地は
交り難し其言
可成し其言

一 其言全故の
新の地其地は
交り難し其言

一 其言全故の
新の地其地は
交り難し其言

一 其言全故の
新の地其地は
交り難し其言

一 其言全故の
新の地其地は
交り難し其言

其言全故の
新の地其地は
交り難し其言

其言全故の
新の地其地は
交り難し其言

其言全故の
新の地其地は
交り難し其言

其言全故の
新の地其地は
交り難し其言

其言全故の
新の地其地は
交り難し其言

其言全故の
新の地其地は
交り難し其言

其言全故の
新の地其地は
交り難し其言

七行

皇國方々... 皇國方々... 皇國方々... 皇國方々... 皇國方々...
皇國方々... 皇國方々... 皇國方々... 皇國方々... 皇國方々...

一 皇國方々... 皇國方々... 皇國方々... 皇國方々... 皇國方々...

一 皇國方々... 皇國方々... 皇國方々... 皇國方々... 皇國方々...

一 皇國方々... 皇國方々... 皇國方々... 皇國方々... 皇國方々...

一 皇國方々... 皇國方々... 皇國方々... 皇國方々... 皇國方々...
皇國方々... 皇國方々... 皇國方々... 皇國方々... 皇國方々...
皇國方々... 皇國方々... 皇國方々... 皇國方々... 皇國方々...
皇國方々... 皇國方々... 皇國方々... 皇國方々... 皇國方々...
皇國方々... 皇國方々... 皇國方々... 皇國方々... 皇國方々...

八行

一 楊子... 11821

一 楊子... 11821

一 楊子... 11821

一 楊子... 11821

一 楊子... 11821

一 楊子... 11821

一 楊子... 11821

一 楊子... 11821

一 楊子... 11821

一 楊子... 11821

一 楊子... 11821

一 楊子... 11821

一 楊子... 11821

中河 78 22 178 178

一 為号却近如身の至り所なりそ行の地留る者
人等

廿九日

一 湖一牙乃力 あり首と深清也

一 三乃の鈴川 乃の心之書也

一 地多 乃の如也

一 言印以先為元一 其ある所の

一 本亦作 乃の如也

一 乃の義教 乃の如也 廿九日

廿九日

一 此の末行 乃の如也 連下正教
乃の如也 乃の如也 乃の如也
乃の如也 乃の如也 乃の如也

乃の如也

乃の如也

乃の如也

乃の如也

乃の如也

一行

三行

八月一日

一 湘水仁王湘水乃法示好意 个并奉送
法法法法二口也

二 湘水仁王湘水乃法示好意 个并奉送

三 湘水仁王湘水乃法示好意 个并奉送

四 湘水仁王湘水乃法示好意 个并奉送

湘水仁王湘水乃法示好意 个并奉送
法法法法二口也

一 白布一丈 紫羅裙一
紫羅裙一

紫羅裙一
紫羅裙一
紫羅裙一

紫羅裙一
紫羅裙一
紫羅裙一

一 紫羅裙一
紫羅裙一
紫羅裙一

紫羅裙一
紫羅裙一
紫羅裙一

紫羅裙一
紫羅裙一
紫羅裙一

水

一 以新法作此 布二丈 一 枕一

一 布二 布二件 布二

一 餅八 布二

一 白布一丈 增成一青正二 著之 受之 示之

一 白布二丈 高上 高如 結子

一 西布法 船 船 船 船 船 船

一 廿一 廿一 廿一 廿一 廿一 廿一

一 言 象

一 一 一 一 一 一 一

一 一 一 一 一 一 一

一 鴻 一 年 午 一 一 一 一 一 一

一 此 年 在 事 事 事 事 事 事 事 事

一 治 治 治 治 治 治 治 治

一 治 治 治 治 治 治 治 治

一 治 治 治 治 治 治 治 治

一 治 治 治 治 治 治 治 治

一 此の地は古くより...

一 此の地は古くより...

一 此の地は古くより...

一 此の地は古くより...

一 此の地は古くより...

一 此の地は古くより...

一 此の地は古くより...

一 此の地は古くより...

一 此の地は古くより...

一 此の地は古くより...

一 此の地は古くより...

一 此の地は古くより...

四行

以爲... (vertical text on the right edge)

118
26

書... (vertical text)

此... (large vertical text block)

... (vertical text block)

... (large vertical text block)

日... (vertical text)

十五行

一 增二万石の石蔵に毒

一 格尾御代官の作の石蔵に毒

一 格尾御代官の作の石蔵に毒

一 格尾御代官の作の石蔵に毒

一 格尾御代官の作の石蔵に毒

一 格尾御代官の作の石蔵に毒

一 格尾御代官の作の石蔵に毒

一 格尾御代官の作の石蔵に毒

一 格尾御代官の作の石蔵に毒

一 格尾御代官の作の石蔵に毒

一 格尾御代官の作の石蔵に毒

寛因山海

十七行

118
28
才武大野集
友物与書

卷

才武大野集
友物与書
一 才武大野集
一 才武大野集

一 才武大野集
一 才武大野集
一 才武大野集
一 才武大野集
一 才武大野集
一 才武大野集
一 才武大野集
一 才武大野集
一 才武大野集
一 才武大野集

十一
才武大野集

一 才武大野集
一 才武大野集
一 才武大野集
一 才武大野集
一 才武大野集
一 才武大野集
一 才武大野集
一 才武大野集
一 才武大野集
一 才武大野集

一 才武大野集
一 才武大野集
一 才武大野集
一 才武大野集
一 才武大野集
一 才武大野集
一 才武大野集
一 才武大野集
一 才武大野集
一 才武大野集

一 才武大野集
一 才武大野集
一 才武大野集
一 才武大野集
一 才武大野集
一 才武大野集
一 才武大野集
一 才武大野集
一 才武大野集
一 才武大野集

十一
才武大野集

一 才武大野集
一 才武大野集
一 才武大野集
一 才武大野集
一 才武大野集
一 才武大野集
一 才武大野集
一 才武大野集
一 才武大野集
一 才武大野集

一 東の石無地帯北行小辛又八八
中津川と交り北行小辛又八八
の段井と交り北行小辛又八八

東の石無地帯北行小辛又八八
中津川と交り北行小辛又八八
の段井と交り北行小辛又八八

東の石無地帯北行小辛又八八

一 東の石無地帯北行小辛又八八
中津川と交り北行小辛又八八
の段井と交り北行小辛又八八

東の石無地帯北行小辛又八八
中津川と交り北行小辛又八八
の段井と交り北行小辛又八八

東の石無地帯北行小辛又八八

一 東の石無地帯北行小辛又八八
中津川と交り北行小辛又八八
の段井と交り北行小辛又八八

一 湯川金好ありしを奉告すゆへに
下流より三三作とす

一 湯川金好ありしを奉告すゆへに

一 湯川金好ありしを奉告すゆへに

一 湯川金好ありしを奉告すゆへに

一 湯川金好ありしを奉告すゆへに

一 湯川金好ありしを奉告すゆへに

一 湯川金好ありしを奉告すゆへに

十部

一 湯川金好ありしを奉告すゆへに

十部

一 湯川金好ありしを奉告すゆへに

一 湯川金好ありしを奉告すゆへに

一 湯川金好ありしを奉告すゆへに

一 湯川金好ありしを奉告すゆへに

一 湯川金好ありしを奉告すゆへに

一 湯川金好ありしを奉告すゆへに

一 湯川金好ありしを奉告すゆへに

一 湯川金好ありしを奉告すゆへに

一 湯川金好ありしを奉告すゆへに

かきつね

新入

十言

一 所出建門西塔

川船二陸作白

林形塔亦

高多竹の又

ていそん

十八り

一 中洲御名戸

ていそん

天王寺北

至和泉塔一

たけくらげ

一 界河

森寺

あまみ

コヨリ二十一日傳迄
全留スル

1132
徳川幕府
御用
御用

一 杉田掃部 あり 見ふ

一 中々

抄り 1132 年 延享

一 妻 彦次 宗次 保光 河内

菊池 徳川治りしに 抄り 保光 出法殿

以下 至 彦次 の 湯野 へ 平 至 岩田 社

と 瀬 子 也 孔 岩 田 並 井 一 一 一 一 一 一 一 一

一 宿 上 新 人 下 下 下 宿 友 二

廿三 朝東

一 出 一 身 云 々 一 分 光 田

一 高 山 宗 氏 耶 友 秋 一 一 一 一 一 一 一 一

一 彦 次 道 明 寺 法 治 寺 衆

日 以 前 利 并 宗 如 上 何 事 一 一 一 一 一 一 一 一

一 光 徳 寺 衆

一 次 元 延 徳 文 年 上 行 徳 文 寺 衆 下 一 一 一 一 一 一 一 一

廿三

一 中 々 一

一 此の御書は...

一 一書... 玉... 今... 人...

一 此の御書は... 月... 光...

一 此の御書は... 御... 書...

一 此の御書は... 御... 書...

一 此の御書は... 御... 書...

一 此の御書は... 御... 書...

一 此の御書は... 御... 書...

十行

清平、故是光宗三子也

昔者佛刹命列、此乃初學、
不致、由稱、三法、評、凡、以、下、
之、一、年、為、年、之、方、年、之、此、乃、我

叶、佛、名、傳、中、中、之、九、之、之、之、
之、之、之、之、之、之、之、之、

行、未、以、之、之、之、之、之、
之、之、之、之、之、之、之、之、
其、以、指、之、之、之、之、之、

廿三、日、

一、り、廿、廿、廿、廿、

一、下、之、之、之、之、之、之、
之、之、之、之、之、之、之、之、

一、之、之、之、之、之、之、
之、之、之、之、之、之、之、之、

一、子、子、子、子、

一 外 丹 藥 方 集 卷 之 一 按 云 白 行 之 藥 方
右 向 年 名 滿 王 丸

外丹藥方集

一 治 諸 般 命 門 火 衰 之 症 宜 服 此 丸 其 功 甚 速
一 治 諸 般 命 門 火 衰 之 症 宜 服 此 丸 其 功 甚 速
一 治 諸 般 命 門 火 衰 之 症 宜 服 此 丸 其 功 甚 速

外丹藥方集

一 治 諸 般 命 門 火 衰 之 症 宜 服 此 丸 其 功 甚 速
一 治 諸 般 命 門 火 衰 之 症 宜 服 此 丸 其 功 甚 速
一 治 諸 般 命 門 火 衰 之 症 宜 服 此 丸 其 功 甚 速

一 治 諸 般 命 門 火 衰 之 症 宜 服 此 丸 其 功 甚 速
一 治 諸 般 命 門 火 衰 之 症 宜 服 此 丸 其 功 甚 速
一 治 諸 般 命 門 火 衰 之 症 宜 服 此 丸 其 功 甚 速

外丹藥方集

118
36

Handwritten signature or name at the top right of the page.

Handwritten signature or name in the middle right section.

Handwritten signature or name at the bottom right of the page.

Handwritten character, possibly '時' (time).

一 學... 徒... 漢... 家... 終... 終...
Vertical column of handwritten text on the right side of the page.

長... 漢... 家... 終... 終...
Vertical column of handwritten text on the right side of the page.

打... 子... 包... 子... 包...
Vertical column of handwritten text on the right side of the page.

金... 銀... 錢... 財... 寶...
Vertical column of handwritten text on the right side of the page.

家... 戶... 戶... 戶... 戶...
Vertical column of handwritten text on the right side of the page.

一 奉... 由... 行... 行... 行...
Vertical column of handwritten text on the left side of the page.

自... 為... 信... 信... 信...
Vertical column of handwritten text on the left side of the page.

其... 其... 其... 其... 其...
Vertical column of handwritten text on the left side of the page.

其... 其... 其... 其... 其...
Vertical column of handwritten text on the left side of the page.

其... 其... 其... 其... 其...
Vertical column of handwritten text on the left side of the page.

Handwritten signature or name in the middle left section.

Handwritten signature or name in the middle left section.

Handwritten signature or name in the middle left section.

Small handwritten mark or character at the bottom left corner.

十三行

九月十日

一 浦老仁王消病法下信事 予并希

一 予法信士 亦以此 予

一 浦三斗予行 井新余并始也

一 浦新法流流 法信士 亦以此

一 浦新法信士

一 浦新法信士 亦以此 予

一 浦新法信士 亦以此 予

一 浦新法信士 亦以此 予

一 浦新法信士 亦以此 予

一 浦新法信士 亦以此 予

一 浦新法信士 亦以此 予

一 浦新法信士 亦以此 予

一 浦新法信士 亦以此 予

一行

二

一 如法書院の下の地を以て

一行書院の下の地を以て法華寺の下の地を以て法華寺の下の地を以て

法華寺

一 法華寺の下の地を以て法華寺の下の地を以て法華寺の下の地を以て

三

一 法華寺の下の地を以て法華寺の下の地を以て

一 法華寺の下の地を以て法華寺の下の地を以て法華寺の下の地を以て

一 法華寺の下の地を以て法華寺の下の地を以て法華寺の下の地を以て

一 法華寺の下の地を以て法華寺の下の地を以て法華寺の下の地を以て

一 法華寺の下の地を以て法華寺の下の地を以て法華寺の下の地を以て

八行

無事可也

加

一 此石等、出澤、行、方、至、今、一、

一 祿、初、會、好、

一 未、少、日、以、為、事、也、

一 專、志、者、之、長、強、至、有、功、也、

一 平、昔、也、

十

一 此、以、此、程、序、也、

一 此、以、此、事、也、

一 此、以、此、也、

一 此、以、此、也、

十

一 此、以、此、也、

一 此、以、此、也、

二行

二行

此の由と申す御事の内は、其の事も、

御事の内は、其の事も、

御事の内は、其の事も、

御事の内は、其の事も、

御事の内は、其の事も、

御事の内は、其の事も、

御事の内は、其の事も、

御事の内は、其の事も、

御事の内は、其の事も、

御事の内は、其の事も、

御事の内は、其の事も、

御事の内は、其の事も、

御事の内は、其の事も、

御事の内は、其の事も、

御事の内は、其の事も、

御事の内は、其の事も、

御事の内は、其の事も、

御事の内は、其の事も、

御事の内は、其の事も、

御事の内は、其の事も、

御事の内は、其の事も、

御事の内は、其の事も、

御事の内は、其の事も、

御事の内は、其の事も、

御事の内は、其の事も、

御事の内は、其の事も、

御事の内は、其の事も、

一 此の母元仁五州十地十寺行

一 此の母元仁五州十地十寺行

一 此の母元仁五州十地十寺行

一 此の母元仁五州十地十寺行

一 此の母元仁五州十地十寺行

一 此の母元仁五州十地十寺行

一 此の母元仁五州十地十寺行

一 此の母元仁五州十地十寺行

一 此の母元仁五州十地十寺行

一 此の母元仁五州十地十寺行

一 此の母元仁五州十地十寺行

一 此の母元仁五州十地十寺行

一 此の母元仁五州十地十寺行

一 此の母元仁五州十地十寺行

一 此の母元仁五州十地十寺行

一 此の母元仁五州十地十寺行

一 此の母元仁五州十地十寺行

一 此の母元仁五州十地十寺行

一 此の母元仁五州十地十寺行

一 此の母元仁五州十地十寺行

一 此の母元仁五州十地十寺行

一 此の母元仁五州十地十寺行

一 此の母元仁五州十地十寺行

九行

118
45

一 此公以... (faded)

十六

一 此公以... (faded)

一 此公以... (faded)

一 此公以... (faded)

一 此公以... (faded)

一 此公以... (faded)

一 此公以... (faded)

一 此公以... (faded)

一 此公以... (faded)

一 此公以... (faded)

一 此公以... (faded)

一 此公以... (faded)

一 此公以... (faded)

一 此公以... (faded)

一 此公以... (faded)

一 此公以... (faded)

一 此公以... (faded)

448

一行

三行

二行

望大町瓜

白餅瓜

桐瓜

油瓜 漿瓜

比布瓜

梨瓜

枳殼瓜 梨瓜

連根瓜 毒瓜

瓜之瓜

瓜之瓜

瓜之瓜

瓜之瓜

千粒全油可瓜

油瓜

油瓜

油瓜

油瓜

油瓜

油瓜

赤餅瓜
榨瓜 菜瓜

枳殼瓜

油瓜

梨瓜

比布瓜

枳殼瓜

瓜之瓜

瓜之瓜

瓜之瓜

瓜之瓜

瓜之瓜

瓜之瓜

瓜之瓜

瓜之瓜

瓜之瓜

瓜之瓜

瓜之瓜

某言外法... 法... 法...
 外法... 法... 法...

入木... 西... 下...
 ...

九...

上... 仲... 持... 又... 法... 法...
 ...

... 法... 法...

... 法... 法...

... 法... 法...

名... 文... 法...

...

...

...

...

...

...

...

...

昔は江戸 千村合下おしノコリ油三味
はなすやししはし使加多な知れし
西幸ゆ人跡来市 今幸末末言

昔

一 鴻之野子わ

一 辰之野子わ長控様百十年平心也
市堤 北平山本様 十三年の末言末言
内三様上

新治元年四月也子家下

海老野子

為る事合相合、相而治終、
事人、同事申申の事、
師飲飲行行、
以、
其、
か、
廿五

一 鴻之野子わ

美

Handwritten text at the top right corner.

廿三

一 相受し是に心考らるる
一 修めし修めぬも、し者能く、皆所
未だら道也し

一 天田修程中、一時の、
修程中、言及れ、
修程中、言及れ、

一 山田修程中、言及れ、
修程中、言及れ、
修程中、言及れ、

今午之文の二十一年、
引、
序、
二、
三、
四、

如、
年、
此、
リ、
同、

Handwritten text at the bottom left corner.

十七

一 幸作は後上。高上寄り高上は
回の上は高上あり。高上は高上
高上高上高上高上高上高上
高上高上高上高上高上高上

苦

高上高上高上高上高上高上

一 高上高上高上高上高上高上
高上高上高上高上高上高上
高上高上高上高上高上高上
高上高上高上高上高上高上

一 此言高上高上高上高上高上高上

苦

高上高上高上高上高上高上

一 高上高上高上高上高上高上
高上高上高上高上高上高上
高上高上高上高上高上高上
高上高上高上高上高上高上

一 高上高上高上高上高上高上
高上高上高上高上高上高上
高上高上高上高上高上高上
高上高上高上高上高上高上

四行

四行

此道無所不之也
此道無所不之也
此道無所不之也

廿五

一 宿野 遊是 宗行 寺 北山 院

此道無所不之也
此道無所不之也
此道無所不之也

廿六

此道無所不之也

此道無所不之也
此道無所不之也
此道無所不之也

七行

一 帝し梅子左地今亦遊去、帝統何久少重
正あり、之亦又西首し

二行

廿六

一 帝大親皇太子、帝統何久少重

一 皇太子、帝統何久少重

五行

一 皇太子、帝統何久少重

一 皇太子、帝統何久少重

一 皇太子、帝統何久少重

一 皇太子、帝統何久少重

一 皇太子、帝統何久少重

悔

一 皇太子、帝統何久少重

一 皇太子、帝統何久少重

一 皇太子、帝統何久少重

一 皇太子、帝統何久少重

Handwritten text in the top right corner, possibly a title or header.

一 此乃元帝... 亦星... 法...

一 劉... 婦... 格... 安... 一... 五... 兩... 一... 及... 安... 一...

一 此... 幸... 女... 宗... 族... 州... 中... 河... 洛... 陽... 城... 東...

一 後... 帝... 年... 遂... 言... 主... 教... 制... 有... 國... 家... 之... 法...

一 此... 乃... 元... 帝... 之... 法... 也...

一 此... 乃... 元... 帝... 之... 法... 也...

一 此... 乃... 元... 帝... 之... 法... 也...

一 此... 乃... 元... 帝... 之... 法... 也...

一 此... 乃... 元... 帝... 之... 法... 也...

一 此... 乃... 元... 帝... 之... 法... 也...

一 此... 乃... 元... 帝... 之... 法... 也...

一 此... 乃... 元... 帝... 之... 法... 也...

一 此... 乃... 元... 帝... 之... 法... 也...

Handwritten text at the bottom left, possibly a signature or date.

Handwritten text at the bottom left, possibly a signature or date.

Handwritten text at the bottom left, possibly a signature or date.

Handwritten text at the bottom left, possibly a signature or date.