

大徳寺

大徳寺

大徳寺

大徳寺

Handwritten text, possibly a date or reference number, located on the left side of the page.

Handwritten text in the upper left quadrant, consisting of several lines of characters.

Handwritten text in the lower center of the page, appearing as a single vertical line of characters.

大
文
書
館
印

Handwritten text in a cursive script, possibly a signature or name.

Handwritten text in a cursive script, possibly a name or title.

Handwritten text in a cursive script, possibly a name or title.

Handwritten text in a cursive script, possibly a name or title.

Handwritten text in a cursive script, possibly a name or title.

其西屋 其自身是亦其宗之宗也

書之 其宗之宗也其宗之宗也

其宗之宗也其宗之宗也其宗之宗也

其宗之宗也其宗之宗也其宗之宗也

其宗之宗也其宗之宗也其宗之宗也

其宗之宗也其宗之宗也其宗之宗也

其宗之宗也其宗之宗也其宗之宗也

其宗之宗也其宗之宗也其宗之宗也

其宗之宗也其宗之宗也其宗之宗也

其宗之宗也其宗之宗也其宗之宗也

其宗之宗也其宗之宗也其宗之宗也

其宗之宗也其宗之宗也其宗之宗也

其宗之宗也其宗之宗也其宗之宗也

其宗之宗也其宗之宗也其宗之宗也

其宗之宗也其宗之宗也其宗之宗也

其宗之宗也其宗之宗也其宗之宗也

其宗之宗也其宗之宗也其宗之宗也

其宗之宗也其宗之宗也其宗之宗也

其宗之宗也其宗之宗也其宗之宗也

其宗之宗也其宗之宗也其宗之宗也

其宗之宗也其宗之宗也其宗之宗也

1 物 類 記 卷 之 一 第 一 章

鳥 類 記

1 鳥 類 記 卷 之 一 第 一 章

鳥

1 鳥 類 記 卷 之 一 第 一 章

1 鳥 類 記 卷 之 一 第 一 章

1 鳥 類 記 卷 之 一 第 一 章

1 鳥 類 記 卷 之 一 第 一 章

1 鳥 類 記 卷 之 一 第 一 章

鳥

1 鳥 類 記 卷 之 一 第 一 章

1 鳥 類 記 卷 之 一 第 一 章

鳥

Handwritten text in a cursive script, likely a signature or name, possibly reading "S...".

Handwritten text, possibly a date or a specific reference.

Handwritten text, possibly a name or title.

Handwritten text, possibly a name or title.

Handwritten text, possibly a name or title.

Handwritten text, possibly a name or title.

Handwritten text, possibly a name or title.

Handwritten text, possibly a name or title.

Handwritten text, possibly a name or title.

Handwritten text, possibly a name or title.

Handwritten text, possibly a name or title.

Handwritten text, possibly a name or title.

Handwritten text, possibly a name or title.

Handwritten text, possibly a name or title.

Handwritten cursive text, likely a signature or name.

Handwritten cursive text, possibly a date or a specific reference.

Handwritten cursive text, possibly a name or title.

Handwritten cursive text, possibly a name or title.

Handwritten cursive text, possibly a name or title.

Handwritten cursive text, possibly a name or title.

Handwritten cursive text, possibly a name or title.

Handwritten cursive text, possibly a name or title.

Handwritten cursive text, possibly a name or title.

Handwritten cursive text, possibly a name or title.

Handwritten cursive text, possibly a name or title.

Handwritten cursive text, possibly a name or title.

Handwritten cursive text, possibly a name or title.

Handwritten cursive text, possibly a name or title.

Handwritten cursive text, possibly a name or title.

Handwritten cursive text, possibly a name or title.

Handwritten cursive text, possibly a name or title.

Handwritten cursive text, possibly a name or title.

Handwritten cursive text, possibly a name or title.

Handwritten cursive text, possibly a name or title.

1 1844-1845 年 10 月 10 日 10 月 10 日
1 1844 年 10 月 10 日 10 月 10 日

1844

1 1844 年 10 月 10 日 10 月 10 日

1844

1 1844 年 10 月 10 日 10 月 10 日

1844 年 10 月 10 日 10 月 10 日

1 1844 年 10 月 10 日 10 月 10 日

1 1844 年 10 月 10 日 10 月 10 日

1844

1 1844 年 10 月 10 日 10 月 10 日

1 1844 年 10 月 10 日 10 月 10 日

1844

1844

1844

1844

1844

1844

1844

1 2011-1-20-26

File

1 楊八事 漢書

1 楊八事 漢書 卷之六

1 楊八事 漢書 卷之六 楊八事 漢書 卷之六

1 楊八事 漢書 卷之六 楊八事 漢書 卷之六

1 楊八事 漢書 卷之六 楊八事 漢書 卷之六

1 楊八事 漢書 卷之六 楊八事 漢書 卷之六

1 楊八事 漢書 卷之六

1 楊八事 漢書 卷之六

File

1 楊八事 漢書 卷之六

Handwritten text at the top of the page, possibly a title or header.

Handwritten text in the first column, starting with a vertical line on the left.

Handwritten text in the second column, starting with a vertical line on the left.

Handwritten text in the third column, starting with a vertical line on the left.

Handwritten text in the fourth column, starting with a vertical line on the left.

Handwritten text in the fifth column, starting with a vertical line on the left.

Handwritten text in the sixth column, starting with a vertical line on the left.

Handwritten text in the seventh column, starting with a vertical line on the left.

Handwritten text in the eighth column, starting with a vertical line on the left.

Handwritten text in the ninth column, starting with a vertical line on the left.

Handwritten text in the tenth column, starting with a vertical line on the left.

Handwritten text in the eleventh column, starting with a vertical line on the left.

Handwritten text in the twelfth column, starting with a vertical line on the left.

Handwritten text in the thirteenth column, starting with a vertical line on the left.

Handwritten text in the fourteenth column, starting with a vertical line on the left.

葉之正人トク列

此之正人トク列

正人トク列

正人トク列

正人トク列

正人トク列

正人トク列

正人トク列

正人トク列

正人トク列

正人トク列

正人

正人

正人

正人

Handwritten text at the top of the right page, possibly a title or header.

精養軒

下下

下下

1 504201
Handwritten text in the middle of the right page, including a vertical list of characters.

1 504201
Handwritten text in the middle of the left page, including a vertical list of characters.

1 504201
Handwritten text at the bottom of the left page, including a vertical list of characters.

上
下
中
下

1 1st Division

1 1st Division

1 1st Division

10

1 1st Division

1 1st Division

1 1st Division

1 1st Division

1 1st Division

1 1st Division

1 1st Division

1 1st Division

1 1st Division

1 1st Division

1 1st Division

1 1st Division

1 1st Division

1 1st Division

1 1st Division

1 1st Division

1 1st Division

Handwritten text at the top of the page, possibly a title or header.

Handwritten text line 1.

Handwritten text line 2.

Handwritten text line 3.

Handwritten text line 4.

Handwritten text line 5.

Handwritten text line 6.

Handwritten text line 7.

Handwritten text line 8.

Handwritten text line 9.

Handwritten text line 10.

Handwritten text line 11.

譯

ib

部

1 本館... 印刷...

本館

1 本館...

1 本館...

本館

1 本館...

1 本館...

1 本館...

本館

1 本館...

二

Handwritten signature in cursive script, possibly reading 'Shinobu'.

Vertical handwritten text in cursive script, likely a name or title.

Vertical handwritten text in cursive script.

Vertical handwritten text in cursive script.

Vertical handwritten text in cursive script.

Vertical handwritten text in cursive script.

Vertical handwritten text in cursive script.

Vertical handwritten text in cursive script.

Main body of handwritten text in cursive script, consisting of several lines of characters.

Vertical handwritten text in cursive script.

Vertical handwritten text in cursive script.

Bottom section of handwritten text in cursive script.

藤原の物語

1 結成 1-10-11 12 13 14 15 16 17 18 19 20 21 22 23 24 25 26 27 28 29 30 31 32 33 34 35 36 37 38 39 40 41 42 43 44 45 46 47 48 49 50 51 52 53 54 55 56 57 58 59 60 61 62 63 64 65 66 67 68 69 70 71 72 73 74 75 76 77 78 79 80 81 82 83 84 85 86 87 88 89 90 91 92 93 94 95 96 97 98 99 100

1 結成 1-10-11 12 13 14 15 16 17 18 19 20 21 22 23 24 25 26 27 28 29 30 31 32 33 34 35 36 37 38 39 40 41 42 43 44 45 46 47 48 49 50 51 52 53 54 55 56 57 58 59 60 61 62 63 64 65 66 67 68 69 70 71 72 73 74 75 76 77 78 79 80 81 82 83 84 85 86 87 88 89 90 91 92 93 94 95 96 97 98 99 100

1 結成 1-10-11 12 13 14 15 16 17 18 19 20 21 22 23 24 25 26 27 28 29 30 31 32 33 34 35 36 37 38 39 40 41 42 43 44 45 46 47 48 49 50 51 52 53 54 55 56 57 58 59 60 61 62 63 64 65 66 67 68 69 70 71 72 73 74 75 76 77 78 79 80 81 82 83 84 85 86 87 88 89 90 91 92 93 94 95 96 97 98 99 100

1 結成 1-10-11 12 13 14 15 16 17 18 19 20 21 22 23 24 25 26 27 28 29 30 31 32 33 34 35 36 37 38 39 40 41 42 43 44 45 46 47 48 49 50 51 52 53 54 55 56 57 58 59 60 61 62 63 64 65 66 67 68 69 70 71 72 73 74 75 76 77 78 79 80 81 82 83 84 85 86 87 88 89 90 91 92 93 94 95 96 97 98 99 100

1 結成 1-10-11 12 13 14 15 16 17 18 19 20 21 22 23 24 25 26 27 28 29 30 31 32 33 34 35 36 37 38 39 40 41 42 43 44 45 46 47 48 49 50 51 52 53 54 55 56 57 58 59 60 61 62 63 64 65 66 67 68 69 70 71 72 73 74 75 76 77 78 79 80 81 82 83 84 85 86 87 88 89 90 91 92 93 94 95 96 97 98 99 100

1 結成 1-10-11 12 13 14 15 16 17 18 19 20 21 22 23 24 25 26 27 28 29 30 31 32 33 34 35 36 37 38 39 40 41 42 43 44 45 46 47 48 49 50 51 52 53 54 55 56 57 58 59 60 61 62 63 64 65 66 67 68 69 70 71 72 73 74 75 76 77 78 79 80 81 82 83 84 85 86 87 88 89 90 91 92 93 94 95 96 97 98 99 100

1 結成 1-10-11 12 13 14 15 16 17 18 19 20 21 22 23 24 25 26 27 28 29 30 31 32 33 34 35 36 37 38 39 40 41 42 43 44 45 46 47 48 49 50 51 52 53 54 55 56 57 58 59 60 61 62 63 64 65 66 67 68 69 70 71 72 73 74 75 76 77 78 79 80 81 82 83 84 85 86 87 88 89 90 91 92 93 94 95 96 97 98 99 100

1 結成 1-10-11 12 13 14 15 16 17 18 19 20 21 22 23 24 25 26 27 28 29 30 31 32 33 34 35 36 37 38 39 40 41 42 43 44 45 46 47 48 49 50 51 52 53 54 55 56 57 58 59 60 61 62 63 64 65 66 67 68 69 70 71 72 73 74 75 76 77 78 79 80 81 82 83 84 85 86 87 88 89 90 91 92 93 94 95 96 97 98 99 100

1 結成 1-10-11 12 13 14 15 16 17 18 19 20 21 22 23 24 25 26 27 28 29 30 31 32 33 34 35 36 37 38 39 40 41 42 43 44 45 46 47 48 49 50 51 52 53 54 55 56 57 58 59 60 61 62 63 64 65 66 67 68 69 70 71 72 73 74 75 76 77 78 79 80 81 82 83 84 85 86 87 88 89 90 91 92 93 94 95 96 97 98 99 100

了

1. 高野山 高野山 高野山

高野山 高野山

高野山 高野山

高野山 高野山

1. 高野山 高野山

高野山 高野山

高野山 高野山

高野山 高野山

高野山 高野山

高野山 高野山

高野山 高野山

高野山 高野山

高野山 高野山

1. 高野山 高野山

高野山 高野山

高野山 高野山

高野山 高野山

高野山 高野山

一 漢文の書名 漢文の書名

一 漢文の書名 漢文の書名

一 漢文の書名 漢文の書名

一 漢文の書名 漢文の書名

一 漢文の書名 漢文の書名

一 漢文の書名 漢文の書名

一 漢文の書名 漢文の書名

一 漢文の書名 漢文の書名

一 漢文の書名 漢文の書名

一 漢文の書名 漢文の書名

一 漢文の書名 漢文の書名

一 漢文の書名 漢文の書名

1844

11th Nov 1844

Dear Mother

I received your letter of the 11th

and was glad to hear from you

and to hear that you were all well

I am well at present and hope

these few lines will find you the same

I have not much news to write at present

Yours affectionately

John Smith

11th Nov

11th Nov 1844

476

1. 寄給各州府及領事館之書信

類

1. 寄給各州府及領事館之書信

1/2000

1/2000

1. 寄給各州府及領事館之書信

1. 寄給各州府及領事館之書信

1. 寄給各州府及領事館之書信

1. 寄給各州府及領事館之書信

1/2000

1. 寄給各州府及領事館之書信

1. 寄給各州府及領事館之書信

1/2000

1. 寄給各州府及領事館之書信

1/2000

1. 寄給各州府及領事館之書信

Handwritten text in a cursive script, likely a list or notes.

1. 第一... (First...)

2. 第二... (Second...)

Handwritten text, possibly a continuation of the list or notes.

3. 第三... (Third...)

Handwritten characters, possibly a signature or a specific note.

Handwritten text, possibly a date or a reference.

Handwritten text, possibly a list item or a note.

Handwritten text, possibly a list item or a note.

Handwritten text, possibly a list item or a note.

Handwritten text, possibly a list item or a note.

1. 第一... (First...)

2. 第二... (Second...)

Handwritten characters, possibly a signature or a specific note.

Handwritten text, possibly a date or a reference.

Handwritten text, possibly a date or a reference.

Handwritten text, possibly a date or a reference.

Handwritten text, possibly a date or a reference.

1. 寄 1/2 札 26 封 2/2 封

1. 寄 1/2 札 26 封 2/2 封

1. 寄 1/2 札 26 封 2/2 封

1. 寄 1/2 札 26 封 2/2 封

1. 寄 1/2 札 26 封 2/2 封

1. 寄 1/2 札 26 封 2/2 封

1. 寄 1/2 札 26 封 2/2 封

1. 寄 1/2 札 26 封 2/2 封

1. 寄 1/2 札 26 封 2/2 封

1. 寄 1/2 札 26 封 2/2 封

135
30

Handwritten cursive text, likely a signature or name.

Handwritten cursive text, likely a signature or name.

Handwritten cursive text.

Handwritten cursive text.

Handwritten cursive text.

Handwritten cursive text.

Handwritten cursive text.

Handwritten cursive text.

Handwritten cursive text.

Handwritten cursive text.

Handwritten cursive text.

Handwritten cursive text.

Handwritten cursive text.

Handwritten cursive text.

Handwritten cursive text.

Handwritten cursive text.

Handwritten cursive text.

Handwritten cursive text.

Handwritten cursive text.

Large handwritten cursive characters, possibly a signature or name.

Handwritten cursive text.

Handwritten cursive text.

Handwritten cursive text.

Handwritten cursive text.

Handwritten cursive text.

寄 友 人 書

此 書 乃 最 一
此 書 乃 最 一
此 書 乃 最 一

此 書 乃 最 一

此 書 乃 最 一
此 書 乃 最 一
此 書 乃 最 一

此 書 乃 最 一
此 書 乃 最 一
此 書 乃 最 一

此 書 乃 最 一
此 書 乃 最 一
此 書 乃 最 一

此 書 乃 最 一
此 書 乃 最 一
此 書 乃 最 一

此 書 乃 最 一
此 書 乃 最 一
此 書 乃 最 一

1/a

1/b

海軍大臣

1. 海軍大臣の御座る所へ

2/10

海軍大臣の御座る所へ

1. 海軍大臣の御座る所へ

海軍大臣の御座る所へ

2. 海軍大臣の御座る所へ

海軍大臣の御座る所へ

3. 海軍大臣の御座る所へ

海軍大臣の御座る所へ

4. 海軍大臣の御座る所へ

海軍大臣の御座る所へ

海軍大臣の御座る所へ

5. 海軍大臣の御座る所へ

海軍大臣の御座る所へ

2/10

海軍大臣の御座る所へ

6. 海軍大臣の御座る所へ

海軍大臣の御座る所へ

7. 海軍大臣の御座る所へ

8. 海軍大臣の御座る所へ

2/10

1 1st time in world garden

1 2nd time in world garden

1 3rd time in world garden

1st

1st

1 4th time in world garden

1 5th time in world garden

1 6th time in world garden

1 7th time in world garden

1st

1 8th time in world garden

1 9th time in world garden

1 10th time

1st

1st

1 11th time in world garden

1 12th time in world garden

1st

1 三田 12月 8日 三田

三田

三田 12月 8日 三田

三田 12月 8日 三田

三田

1 三田 12月 8日 三田

三田 12月 8日 三田

1 三田 12月 8日 三田

三田 12月 8日 三田

三田 12月 8日 三田

三田 12月 8日 三田

Handwritten text at the top right, possibly a title or header.

Vertical line of handwritten text on the right side.

Handwritten characters, possibly a name or signature.

Vertical line of handwritten text.

Large, bold handwritten characters, possibly a name or title.

Vertical line of handwritten text.

Large, bold handwritten characters, possibly a name or title.

Large, bold handwritten characters, possibly a name or title.

Large, bold handwritten characters, possibly a name or title.

Large, bold handwritten characters, possibly a name or title.

Large, bold handwritten characters, possibly a name or title.

Large, bold handwritten characters, possibly a name or title.

Large, bold handwritten characters, possibly a name or title.

Small handwritten characters at the bottom left.

1 送以衣一册
 1 送以衣一册
 1 送以衣一册

子(二)

1 送以衣一册

1 送以衣一册

1 送以衣一册

1 送以衣一册

1 送以衣一册

1 送以衣一册

1 送以衣一册

1 送以衣一册

1 送以衣一册

1 送以衣一册

1110

1110

1110

1110

1110

1110

1110

1110

1110

1110

1110

1110

1110

1110

1110

沙教書 執事 諸人 侍由

事 申上 供 日 成 是 申 儀 言 旨

い ち じ 御 斗 々 々 申 上 儀 次

取 寄 儀 申 上 旨 旨 旨 旨 旨 旨

新 儀 申 上 旨 旨 旨 旨 旨 旨

信 儀 申 上 旨 旨 旨 旨 旨 旨

月 儀 申 上 旨 旨 旨 旨 旨 旨

う 儀 申 上 旨 旨 旨 旨 旨 旨

ま 儀 申 上 旨 旨 旨 旨 旨 旨

い 儀 申 上 旨 旨 旨 旨 旨 旨

う 儀 申 上 旨 旨 旨 旨 旨 旨

い 儀 申 上 旨 旨 旨 旨 旨 旨

重 所

Handwritten text in cursive Japanese style (sōsho), including a signature and several lines of text.

因物は揚る

月 日 時

亥

Vertical handwritten text on the left side of the page.

Red ink stamp or seal, partially illegible.

122
46



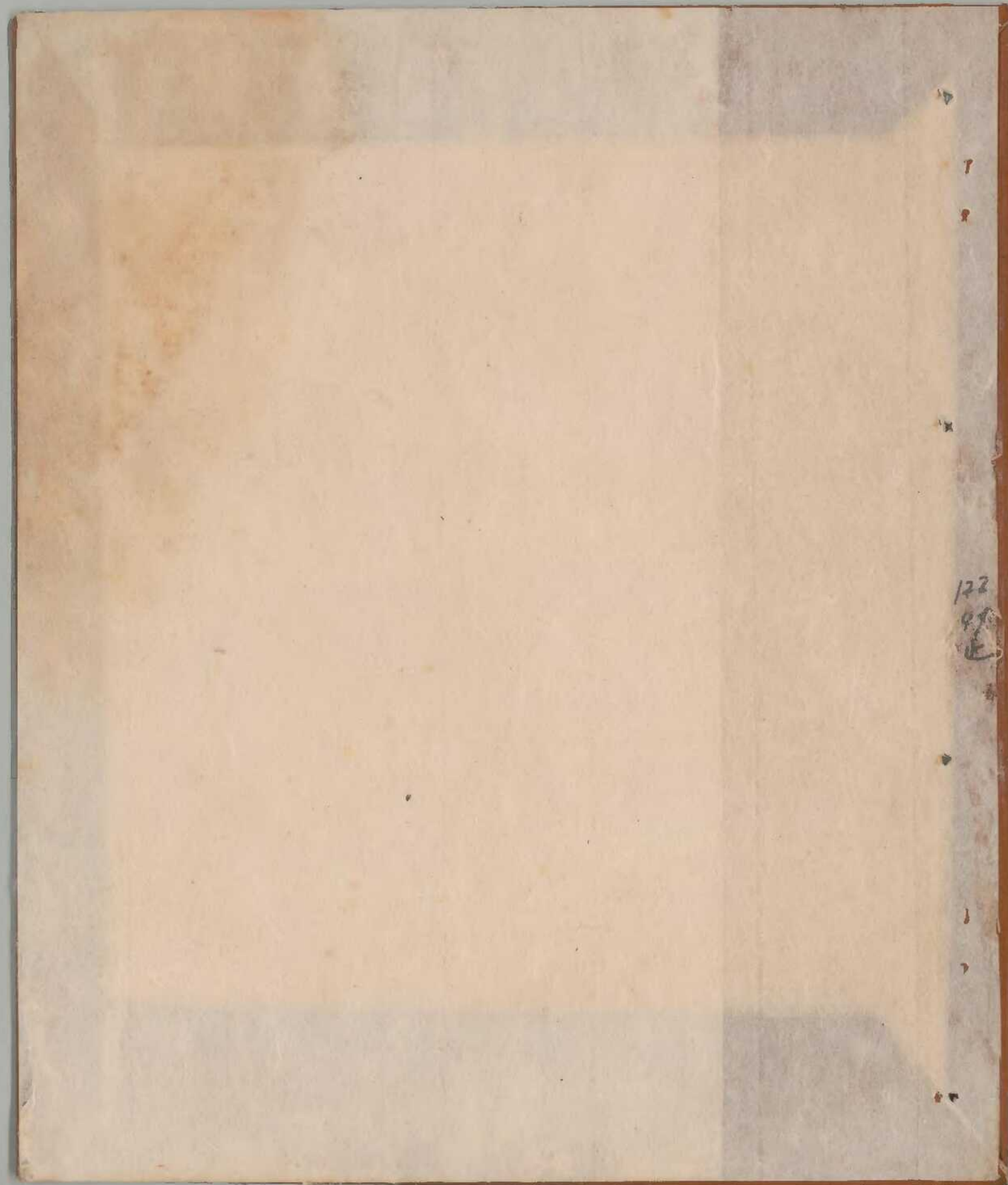

122

81

E

