

大乗院寺社雜事記 百四十四

古文書
三十一函第一九
五一四號

内閣文庫		
番號	和	21122
冊數		167(139)
函號	古	27 514

大乗院寺社雜事記

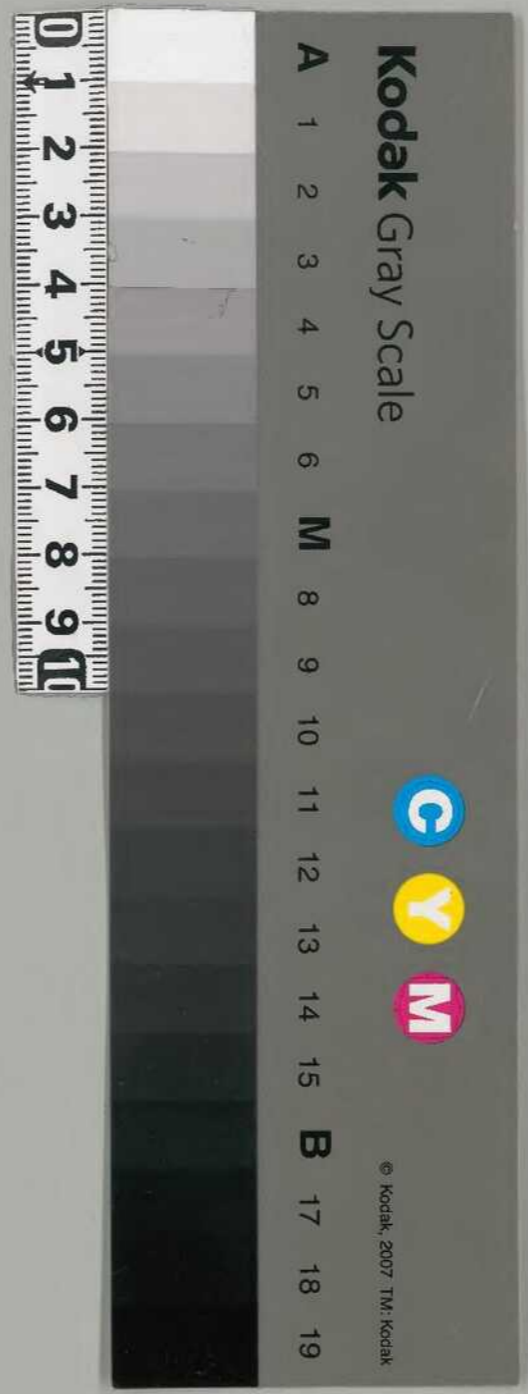

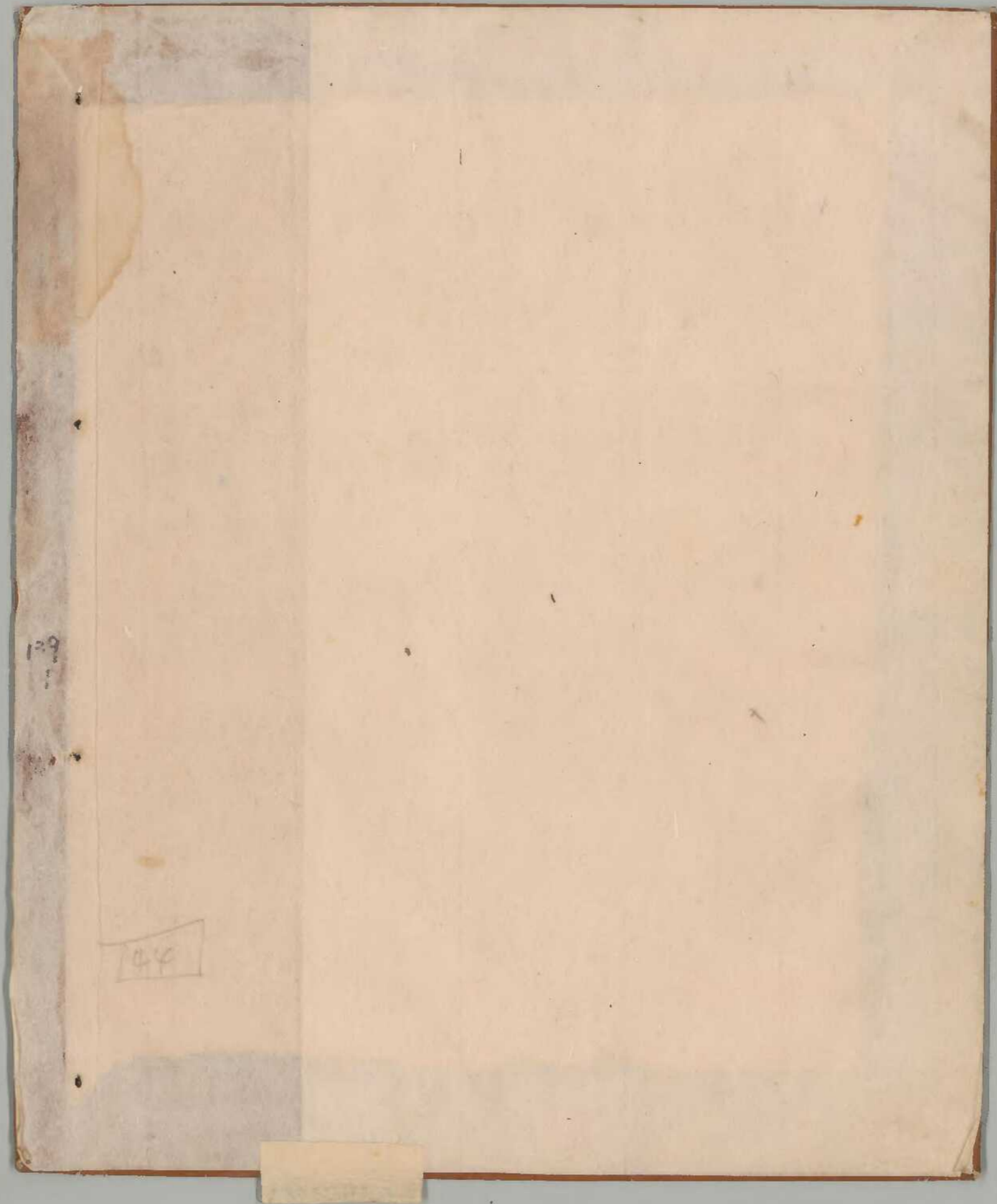

129

104

二二〇

共一八九

明應五年正月日

第百六十一

寺社雜事記 付院家

大乗院

124
2



明應元年正月

兼百辛
寺社部
記

大書院

139
3

一年如平年

喜慶其樂以事

潤其仁王州

龍其德意滿

玄上人壽

富相老年高壽

新張事

松林修寺王信寺

倉州

中名如平年

心運金市年

諸邊行

干以平年王以事

北國之秋

錦庄如行

新平州漢志

正平本兵檢

唐橋右内礼主

長谷之修進井研

国月別本

井山北印寄田

井山了秋卷

乙乃下国月

其京長谷

白河下相

新市之流

江府

江府三及田

田川春市

国月内名

春日内侍

社

乙流如仲

北国下

八流田

海老新

江府

明應五年丙辰正月一日辰 粟

當今街五位二十三年

用白氏長者老大臣

聖福寺別當指作之隆尊

指別當清大後立覺

三心正元二日 兼有云云

初張才二日 亦一日

之所 亦方位 亦實 亦指 亦其 亦云

檢海 崇 尊 亦 亦 亦 亦 亦 亦

初 亦 亦 亦 亦 亦 亦 亦 亦 亦 亦

傳 善 亦 亦 亦 亦 亦 亦 亦 亦 亦

或 亦 亦 亦 亦 亦 亦 亦 亦 亦 亦

善 亦 亦 亦 亦 亦 亦 亦 亦 亦 亦

天下 亦 亦 亦 亦 亦 亦 亦 亦 亦 亦

二下者、所破法武王今之者

弗法帝在漢大起行也

一音平亦知列

一 湯功湯行、河名、其後其後也

一 具三才諸但諸子、此命列武行、

一 之孫定也、

一 其後定也、

一 夫其後、心、一故也、初平、夫其後、知曰

一 出此、其、由、而、因、也、

一 一平、其、後、果、上、其、人、公、其、後、也、一、其、也、

一 今、其、後、也、其、後、也、行、

一 其、後、也、

一 其、後、也、其、後、也、

一 其、後、也、其、後、也、

一 其、後、也、其、後、也、

其、後、也、其、後、也、

Vertical text on the right edge of the page, likely bleed-through from the reverse side.

沙行不... 寺... 法...

美... 業... 業... 寺... 業...

千... 君... 業... 高... 寺...

... 業... 業... 業... 業...

... 業... 業... 業... 業...

... 業... 業... 業... 業...

... 業... 業... 業... 業...

... 業... 業... 業... 業...

Vertical text on the left side of the page, likely bleed-through from the reverse side.

一 美名... 業...

一 二... 業...

一 三... 業...

一 四... 業...

一 五... 業...

一 六... 業...

三

一 七... 業...

有

一 漢一死行 諸邦法也 本德亦曰

一 古平從風 諸邦法也 亦德亦曰

一 高好物 并心之類也 亦德亦曰

一 高一平好

一 聖訓 諸邦法也 亦德亦曰

一 亦名 諸邦法也 亦德亦曰

一 亦名 諸邦法也 亦德亦曰

一 亦名 諸邦法也 亦德亦曰

一 或名 諸邦法也 亦德亦曰

一 亦名 諸邦法也 亦德亦曰

一 亦名 諸邦法也 亦德亦曰

一 亦名 諸邦法也 亦德亦曰

一 亦名 諸邦法也 亦德亦曰

一 亦名 諸邦法也 亦德亦曰

一 亦名 諸邦法也 亦德亦曰

一 亦名 諸邦法也 亦德亦曰

考

一 官化百六... 一 府一... 考

一 柳田... 考
不... 考

一 小油... 考

一 考... 考

一 考... 考

一 考... 考

考... 考

一 考... 考

考

一 考... 考

一 考... 考

一 考... 考

一 考... 考

此種書の原形は、
考へ命は、先般定率法に依りて
至る。

- 一 行書入一紙一打一抄一紙一本能
- 一 是れ、
多量に用ひて、
- 一 之れ、芥人公と名あり、
- 一 酒全に用ひたり。

此等、
信長、

信長と書入候に、
一、

又、
法、

末、
法、

長下、
法、

指、
法、

是、
法、

湯、
法、

堂、
法、

139
12

此後... 諸君...

河本... 諸君...

河本... 諸君...

河本... 諸君...

河本... 諸君...

河本... 諸君...

河本... 諸君...

河本... 諸君...

河本... 諸君...

河本... 諸君...

河本... 諸君...

河本... 諸君...

河本... 諸君...

河本... 諸君...

河本... 諸君...

河本... 諸君...

多天

多天

字行

字行

字行

字行

字行

字行

出

出

字行

字行

出

出

字行

長下林後...

持...

朝...

會...

一

總...

一

一

抄本 卷之三 治平二年 治平二年

一 巫女 治平二年 治平二年

一 巫女 治平二年 治平二年

一 巫女 治平二年 治平二年

一 巫女 治平二年 治平二年

一 巫女 治平二年 治平二年

一 巫女 治平二年 治平二年

一 巫女 治平二年 治平二年

一 巫女 治平二年 治平二年

一 巫女 治平二年 治平二年

一 巫女 治平二年 治平二年

一 巫女 治平二年 治平二年

一 巫女 治平二年 治平二年

一 巫女 治平二年 治平二年

一 巫女 治平二年 治平二年

一 巫女 治平二年 治平二年

一 山前并立之
一 三冷下玉之

抄

十日

一 道徳

一 一 徳徳

一 徳徳

一 徳徳

一 徳徳

一 徳徳

一 徳徳

一 徳徳

一 徳徳

一 徳徳

一 稻垣高直 仲冬 卯二年 終
高直 仲冬 卯二年 終

一 二 高直 下 卯二年 終
高直 下 卯二年 終

一 三 高直 下 卯二年 終
高直 下 卯二年 終

一 四 高直 下 卯二年 終
高直 下 卯二年 終

一 五 高直 下 卯二年 終
高直 下 卯二年 終

一 六 高直 下 卯二年 終
高直 下 卯二年 終

一 七 高直 下 卯二年 終
高直 下 卯二年 終

一 八 高直 下 卯二年 終
高直 下 卯二年 終

一 九 高直 下 卯二年 終
高直 下 卯二年 終

一 十 高直 下 卯二年 終
高直 下 卯二年 終

一 十一 高直 下 卯二年 終
高直 下 卯二年 終

一 十二 高直 下 卯二年 終
高直 下 卯二年 終

一 十三 高直 下 卯二年 終
高直 下 卯二年 終

一 十四 高直 下 卯二年 終
高直 下 卯二年 終

一 十五 高直 下 卯二年 終
高直 下 卯二年 終

下... 一... 二... 三... 四... 五... 六... 七... 八... 九... 十... 十一... 十二...

十二方

- 一 西山... 二 西山... 三 西山... 四 西山... 五 西山... 六 西山... 七 西山... 八 西山... 九 西山... 十 西山... 十一 西山... 十二 西山...

十二方

- 一 西山... 二 西山... 三 西山... 四 西山... 五 西山... 六 西山... 七 西山... 八 西山... 九 西山... 十 西山... 十一 西山... 十二 西山...

- 一 西山... 二 西山... 三 西山... 四 西山... 五 西山... 六 西山... 七 西山... 八 西山... 九 西山... 十 西山... 十一 西山... 十二 西山...

西山... 西山... 西山... 西山... 西山... 西山... 西山... 西山... 西山... 西山... 西山... 西山...

上杉三郎 赤松 油取

上原方三郎 赤松 油取

一 赤松の赤松(赤松) 赤松の赤松(赤松)

十四 赤松

一 赤松の赤松(赤松)

一 赤松の赤松(赤松)

一 赤松の赤松(赤松)

一 赤松の赤松(赤松)

一 赤松の赤松(赤松)

一 赤松の赤松(赤松)

一 赤松の赤松(赤松)

一 赤松の赤松(赤松)

一 赤松の赤松(赤松)

一 赤松の赤松(赤松)

一 赤松の赤松(赤松)

一 赤松の赤松(赤松)

一 赤松の赤松(赤松)

一 赤松の赤松(赤松)

赤松の赤松(赤松)

- 一 后更坏或无持子以子
- 一 抽而布我控送更流下入
- 一 善考力由烟一已持也

十言

- 一 想二云即之亦然昔年某法公兼兼德在
- 一 以渐开之改逐之以此之由上高下之由衣
- 一 拉如与善光世不同来

十言

- 一 物智通法以月日之甚其方由卷法事
- 一 之第是
- 一 志持与及在托中一能以持
- 一 崇如托的善新善意
- 一 千是教善正其
- 一 托一新中柳富三手托一多善新二言曰
- 一 是若者多 托一有中柳茶中合其指法
- 一 托一有中折竹由也 由有二由由也

一 此法乃良位也... 五格... 三員...
 一 此法乃良位也... 五格... 三員...
 一 此法乃良位也... 五格... 三員...
 一 此法乃良位也... 五格... 三員...
 一 此法乃良位也... 五格... 三員...

一 此法乃良位也... 五格... 三員...
 一 此法乃良位也... 五格... 三員...
 一 此法乃良位也... 五格... 三員...
 一 此法乃良位也... 五格... 三員...
 一 此法乃良位也... 五格... 三員...

一内政諸部地方行政人員之方針
長門川之治水（震旦中河）
河川之治水（青島河川）
河川之治水（河川）

一長官の勅令（河川）
河川之治水（河川）

一河川之治水（河川）

一河川之治水（河川）
河川之治水（河川）

河川之治水

一河川之治水（河川）
河川之治水（河川）

河川之治水

一河川之治水（河川）
河川之治水（河川）

于文由... 切... 入... 七...
... 高... 多... 命...
... 二... 也...

抄了書

一 浦... 一

一 今... 亦... 王... 一

一 身... 亦... 一

一 如... 一

年... 一

抄了

一

一 浦... 一

一 浦... 一

一 浦... 一

一 松... 一

抄了

一 松... 一

~~~~~

荷。

一 此二行の如き者ありしに  
 一 此の如き者ありしに  
 一 此の如き者ありしに  
 一 此の如き者ありしに  
 一 此の如き者ありしに  
 一 此の如き者ありしに  
 一 此の如き者ありしに  
 一 此の如き者ありしに

一 功の如き者ありしに  
 一 九流中入道に  
 一 二重の如き者ありしに  
 一 此の如き者ありしに  
 一 此の如き者ありしに  
 一 此の如き者ありしに  
 一 此の如き者ありしに  
 一 此の如き者ありしに

廿九

廿八

- 一 任新朝子回經一五持帝一府一平終
- 一 善修律帝一府一平終
- 一 善修律帝一府一平終

廿九

- 一 信與下新不門之
- 一 并之九舞一五石小若輕善一呼一
- 一 吾酒者身未表注下之相一入一
- 一 百平一平注用前

廿八

- 一 市川名正一志林子取入中一り一
- 一 日事信正一

大正九年九月廿九日

二月一日

一 得元仁王御入奉書此後信正 子清信  
お二日也

一 湯二刀也 御給分礼書

一 今より手有出来

一 道長所 法立書

一 部り可子お給之御書

一 小宗為役書

一 朱書在信正之時お給下應り御書

一 二月寺の志方回書お給書  
お給書

一 仁王御一書お給書  
お給書

二日

一 一昨お玉河お給書お給書  
お給書

一 昨日申入三書お給書

大正四年

- 一 湯一列行、此島津也
- 一 上人法有、此島津也

四ヶ峯

一 万歳路に用と下田井三軒念光等  
 可と云く、此れより、及祖傳、所行、三ヶ峯  
 五ヶ峯、始に、此、所、物、カ、ド、五、ヶ、峯、と、云、く、可  
 三ヶ峯、此、所、物、カ、ド、五、ヶ、峯、と、云、く、可  
 此、所、物、カ、ド、五、ヶ、峯、と、云、く、可

一 湯一列行、此島津也  
 一 湯一列行、此島津也  
 一 湯一列行、此島津也

- 一 湯一列行、此島津也
- 一 湯一列行、此島津也
- 一 湯一列行、此島津也

一 青月母、玉河、北田、乃と、帝、想、乃、成、  
土、の、衆、れ、河、台、乃、由、

一 玄、其、之、家、の、心、乃、人、之、言、乃、子、法、亦、乃

一 乃、博、也、千、行、也、乃、乃、乃、乃、乃、乃、乃、乃

乃、乃、乃、乃、乃、乃、乃、乃

乃

一 田、且、乃、乃、乃、乃、乃、乃、乃、乃

乃、乃、乃、乃、乃

一 乃、乃、乃、乃、乃、乃、乃、乃

乃、乃、乃、乃、乃

一 新、精、樂、乃、乃、乃、乃、乃、乃

乃、乃、乃、乃、乃、乃、乃、乃

乃、乃、乃、乃、乃、乃、乃、乃

乃、乃、乃、乃、乃、乃、乃、乃

一 乃、乃、乃、乃、乃、乃、乃、乃

一 乃、乃、乃、乃、乃、乃、乃、乃

乃、乃、乃、乃、乃、乃、乃、乃

一 乃、乃、乃、乃、乃、乃、乃、乃

乃、乃、乃、乃、乃、乃、乃、乃

乃、乃、乃、乃、乃、乃、乃、乃

乃、乃、乃

乃、乃、乃

乃、乃、乃

方

一 湯一丸行、火天治

一 印赤子如青月、心多、物不、亦平、折、開、田、

一 功、明、方、而、内、為、所、逆、年、未、上、方、

一 三、三、三、三、三、三、三、三、三、三、三、三、

如、可、

口

一 水、名、能、用、為、通、入、入、

一 湯、一、丸、行、一、其、行、行、

一 用、名、而、言、得、代、其、積、後、解、

一 世、如、世、相、如、子、一、双、二、並、持、手、

一 折、今、身、傳、今、入、折、折、今、折、折、色、一、重、主、六、折、折、

折、也、上、為、一、折、也、

一 一、在、中、木、矣、其、人、至、一、毫、毫、一、考、病、五、折、

一 一、折、津、又、三、九、檢、制、一、一、三、位、方、三、折、折、也、

一 一、折、下、三、折、折、一、又、三、三、折、折、一、四、三、折、折、一、折、折、人、

一 折、折、丸、

折、折、折、折、折、



Handwritten signature or name at the top right of the page.

139  
32

九

一 新金剛寺請願書

一 初平寺請願書

十

Handwritten signature or name below the number 10.

一 招請書

一 新金剛寺請願書

一 新金剛寺請願書

一 新金剛寺請願書

一 新金剛寺請願書

一 新金剛寺請願書

一 新金剛寺請願書

一 新金剛寺請願書

十一

Handwritten signature or name below the number 11.

一 新金剛寺請願書

一 新金剛寺請願書



十三号 舟中早朝

一 兼得法外筆の 宗中筆の

一 道徳語を多し

一 寺村村一 寺中筆あり 有る百石筆

寺

一 龍翁如く

一 龍翁筆を多し 寺中筆

一 寺中筆 寺中筆

寺中筆

一 寺中筆 寺中筆

一 寺中筆 寺中筆

一 寺中筆 寺中筆

一 寺中筆 寺中筆

寺中筆

寺中筆

寺中筆



引渡し上下三又八八寸出書ん  
指一又二人の光原

一 長考の叙評未だ院 経勢信等  
幕の上を了法學の成言し了る事

併所り 曰解社

以香木か海り 及び運等

作中り併所り引以市の標并等外  
了れ評をりひ評をり引以市の外

三 今証し仁き可おるに或る所を

併結古りり 知正佐利引り七の事

年白くは評等評等前

以香木か海り七人別 法書に於て今

三又り由り上書法行はす書外集

及び運等しとるに評等評等の事

評等評等評等評等評等

只今へ事等指等引り引り

評等評等入中作り評等

評等評等評等評等評等

Handwritten notes on the right margin, including a vertical line and some illegible characters.

本州地方の... 甚多し... 可辨... 結... 等

一 本州地方... 結... 等

一 本州地方... 結... 等

一 本州地方... 結... 等

一 本州地方... 結... 等

一 本州地方... 結... 等







Handwritten text at the top right edge of the page.

139  
40

廿五

一 漢一... 為...

一 漢一...

廿六

一 內侍出車... 此所引本... 亦內侍... 廿六

一 勿知... 廿六

一 年... 廿六

一 如... 廿六

一 如... 廿六

一 如... 廿六

一 如... 廿六

廿七

一 漢一... 廿七

一 漢一... 廿七

一 漢一... 廿七

一 漢一... 廿七

Handwritten text at the bottom left edge of the page.

一 洽手

一 此併竹大蒙芝部のり一季久  
早去洋中特許を了す

廿四

一 別全之り一宗族 隆之指 多岐久

比別全のり一用有

一 西行中一西下

一 外等道有有

一 一 方 進 出 給 一 卒 方 及 以 給 給

一 一 光 河 河 多 寸 書 以 一 卒 方 及 以 給 給

一 由 乃 達 列 一 外

一 長 公 考 教 音 指 而 一 卒 方 及 以 給 給

一 言 許 出 四 方 世 故 伴 一 上 下 三 早 十 三 故 川

一 横 十 叔 以 先 高 三 一 以 八 子 村 三 二

一丈三人 存身二丈六人

大徳法師の法眼を主として、  
其の法眼を記す

一 其の法眼を記す

廿二、東下、其

*Handwritten notes in cursive script*

*Handwritten notes in cursive script*

*Handwritten notes in cursive script*

廿二

*Handwritten notes in cursive script*

一 其の法眼を記す

其の法眼を記す

一丈三人 存身二丈六人

二人 其の法眼を記す

其の法眼を記す

廿二

*Handwritten notes in cursive script*

一 其の法眼を記す

*Handwritten notes in cursive script*

一 新編古語集の可音ノ入稿之向書

レの作

一 豊洲松梅之三枚抄

一 柿大之書ノ以同書名ノ

一 宇高松若木法中抄

一 新編古語集ノ

抄

新編古語集

一 今新編古語集ノ

新編古語集ノ

一 新編古語集ノ

一 新編古語集ノ

一 新編古語集ノ

一 新編古語集ノ

一 新編古語集ノ

新編古語集ノ

新編古語集

新編古語集

新編古語集

大正十一年

139  
44

二月十日

一 朝光仁王相方及西有佐信子 予

波儀其平也

一 相方一光也 務方今有也

一 相方一光也 務方今有也

一 相方一光也 務方今有也

一 相方一光也 務方今有也

一 相方一光也 務方今有也

中朝光仁王相方及西有佐信子

波儀其平也

一 相方一光也 務方今有也

一 相方一光也 務方今有也

一 相方一光也 務方今有也

一 相方一光也 務方今有也

一 相方一光也 務方今有也

一 相方一光也 務方今有也

中朝光仁王

二

大正十一年

大正十一年

大正十一年

大正十一年

大正十一年

二日

大正十一年

大正十一年

大正十一年

大正十一年

二日

大正十一年

大正十一年

大正十一年

大正十一年

大正十一年

139  
46

四日

一 奉旨 著 著 行 矣 高 宜 但 与 之 下 入  
 湯 山 子 河 尚 好 也 身 自 送 也 之 一 也  
 天 湯 之 三 考 中 下 丹 考 之 三 也

五日

一 宜 著 著 行 矣 高 宜 但 与 之 下 入  
 湯 山 子 河 尚 好 也 身 自 送 也 之 一 也  
 天 湯 之 三 考 中 下 丹 考 之 三 也

六日

一 宜 著 著 行 矣 高 宜 但 与 之 下 入  
 湯 山 子 河 尚 好 也 身 自 送 也 之 一 也  
 天 湯 之 三 考 中 下 丹 考 之 三 也

一 宜 著 著 行 矣 高 宜 但 与 之 下 入  
 湯 山 子 河 尚 好 也 身 自 送 也 之 一 也  
 天 湯 之 三 考 中 下 丹 考 之 三 也

四十一

相国 法成寺

139  
47

八〇甲

一 潤三九約く一多言ふ事

一 り事世。母を世と一多言ふ事

九〇元名

一 是乃名。世言指事。入奇。入事。

一 言外。事。言。法。行。事。方。新。事。世。言。の。事。

作也

一 七言。下。湯。子。立。三。月。小。世。世。言。事。世。言。

一 言。外。事。言。法。行。事。方。新。事。世。言。の。事。

一 三言。三。言。一。世。世。言。の。事。世。言。の。事。

十一

世言 世言 世言

一 諸。言。今。人。事。一。事。言。下。事。言。上。事。言。

一 言。民。一。言。一。世。世。言。の。事。世。言。の。事。

一 事。り。世。言。の。事。世。言。の。事。世。言。の。事。

世言 世言 世言

三十七



139  
48

Handwritten signature or title in cursive script, possibly reading 'Shinshu' or similar.

十

- 一 鴻一子母... (Line 1)
- 一 神井... (Line 2)
- 一 今更... (Line 3)
- 一 三... (Line 4)
- 一 以... (Line 5)
- 一 此... (Line 6)
- 一 此... (Line 7)
- 一 此... (Line 8)
- 一 此... (Line 9)
- 一 此... (Line 10)
- 一 此... (Line 11)
- 一 此... (Line 12)
- 一 此... (Line 13)
- 一 此... (Line 14)
- 一 此... (Line 15)
- 一 此... (Line 16)
- 一 此... (Line 17)
- 一 此... (Line 18)
- 一 此... (Line 19)
- 一 此... (Line 20)

Small vertical text on the left margin, possibly a page or volume number.

139  
49  
Handwritten signature and date in cursive script.

一 貴州省都督府...

一 各下此件...

Handwritten signature in cursive script.

一 念初...

一 由...

Handwritten signature in cursive script.

十

一 貴州省都督府...

Handwritten signature in cursive script.

Handwritten signature in cursive script.

Handwritten signature in cursive script.

Handwritten signature in cursive script.

Handwritten signature in cursive script.

Handwritten signature in cursive script.

Small handwritten mark or signature at the bottom left.

Handwritten text in cursive script, likely a signature or name, possibly reading 'Shimizu' or similar.

Handwritten text in cursive script, possibly a date or a specific reference.

Handwritten text in cursive script, possibly a name or title.

Handwritten text in cursive script, possibly a name or title.

Handwritten text in cursive script, possibly a name or title.

Handwritten text in cursive script, possibly a name or title.

Handwritten text in cursive script, possibly a name or title.

Handwritten text in cursive script, possibly a name or title.

Handwritten text in cursive script, possibly a name or title.

Handwritten text in cursive script, possibly a name or title.

Handwritten text in cursive script, possibly a name or title.

Handwritten text in cursive script, possibly a name or title.

Small handwritten mark or characters at the bottom left corner.

大坂 13951

如く云ふに...

十号下

一 巾より...

一 善観の...

一 四行...

一 二行...

一 三行...

一 百七...

一 七十...

一 上...

一 福...

一 下...

一 北...

一 當...

一 井...

一 印...

一 片...

一 全...

一 大...

139  
52

Handwritten signature or name in cursive script.

Handwritten text in cursive script, possibly a name or title.

Handwritten text in cursive script, including the characters '三國' (Sanguo).

Handwritten text in cursive script.

Small handwritten notes or annotations.

Handwritten text in cursive script.

Small handwritten notes or annotations.

Handwritten text in cursive script.

Handwritten text in cursive script.

Handwritten text in cursive script.

Handwritten text in cursive script.

Handwritten text in cursive script.

Handwritten text in cursive script.

Handwritten text in cursive script.

一 明正堂新編

一 卷一 卷二 卷三 卷四 卷五 卷六 卷七 卷八 卷九 卷十

一 卷十一 卷十二 卷十三 卷十四 卷十五 卷十六 卷十七 卷十八 卷十九 卷二十

一 卷二十一 卷二十二 卷二十三 卷二十四 卷二十五 卷二十六 卷二十七 卷二十八 卷二十九 卷三十

一 卷三十一 卷三十二 卷三十三 卷三十四 卷三十五 卷三十六 卷三十七 卷三十八 卷三十九 卷四十

一 卷四十一 卷四十二 卷四十三 卷四十四 卷四十五 卷四十六 卷四十七 卷四十八 卷四十九 卷五十

一 卷五十一 卷五十二 卷五十三 卷五十四 卷五十五 卷五十六 卷五十七 卷五十八 卷五十九 卷六十

一 卷六十一 卷六十二 卷六十三 卷六十四 卷六十五 卷六十六 卷六十七 卷六十八 卷六十九 卷七十

一 卷七十一 卷七十二 卷七十三 卷七十四 卷七十五 卷七十六 卷七十七 卷七十八 卷七十九 卷八十

一 卷八十一 卷八十二 卷八十三 卷八十四 卷八十五 卷八十六 卷八十七 卷八十八 卷八十九 卷九十

一 卷九十一 卷九十二 卷九十三 卷九十四 卷九十五 卷九十六 卷九十七 卷九十八 卷九十九 卷一百

一 卷一百一 卷一百二 卷一百三 卷一百四 卷一百五 卷一百六 卷一百七 卷一百八 卷一百九 卷一百十

一 卷一百一十一 卷一百一十二 卷一百一十三 卷一百一十四 卷一百一十五 卷一百一十六 卷一百一十七 卷一百一十八 卷一百一十九 卷一百二十

石原白子

139  
54

丹元春 一 一

一 一

一 一

一 一

一 一

一 一

一 一

一 一

一 一

一 一

一 一

一 一

一 一

中夜信秋狀

九十二





Handwritten notes on the right edge of the page, including the number 13956.

一 此以... 仰未... 公... 是... 可... 諸... 西... 八... 一... 一...

廿七

一 正... 是... 交... 諸... 折... 一... 一...

ト下ノ

廿八

一 藩... 入... 出... 地... 田... 命... 一... 一... 一...

廿九



Handwritten Japanese text, likely a library stamp or title, written in black ink on aged paper. The characters are arranged in a roughly rectangular shape, possibly reading "国史館" (National Archives) and "文書部" (Document Department).

139  
58

2



139  
59