

大乗院寺社雜事記 百四十九

古文書
三十函共九〇
五一四號

内閣文庫	
番號	和 21122
冊數	167 (144)
函號	古 27 514 ¹

大乗院寺社雜事記

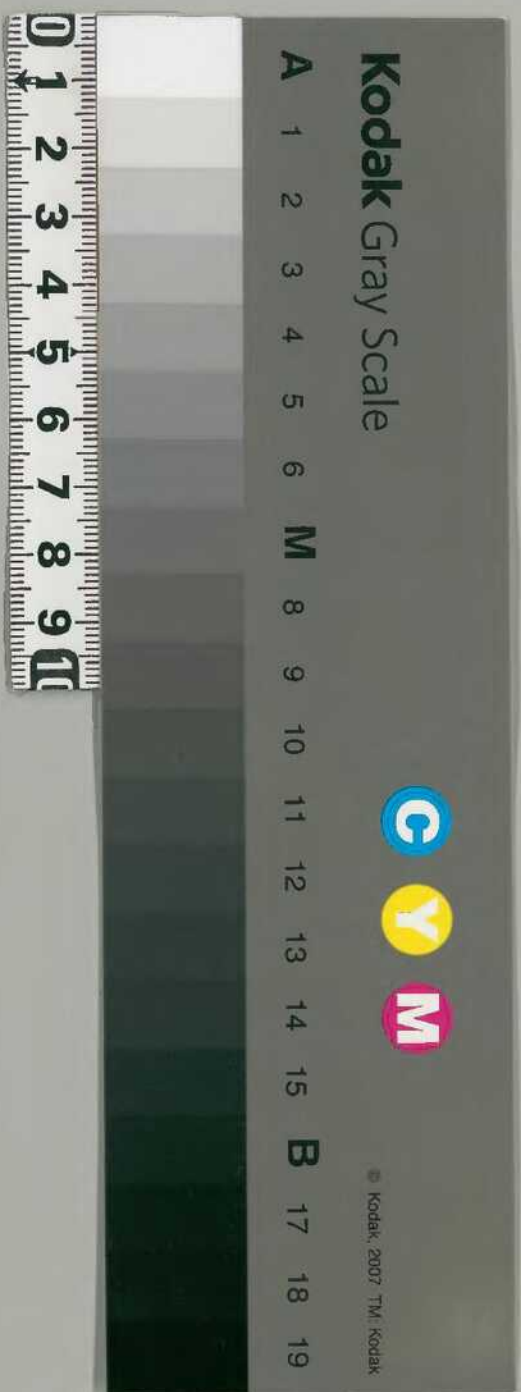

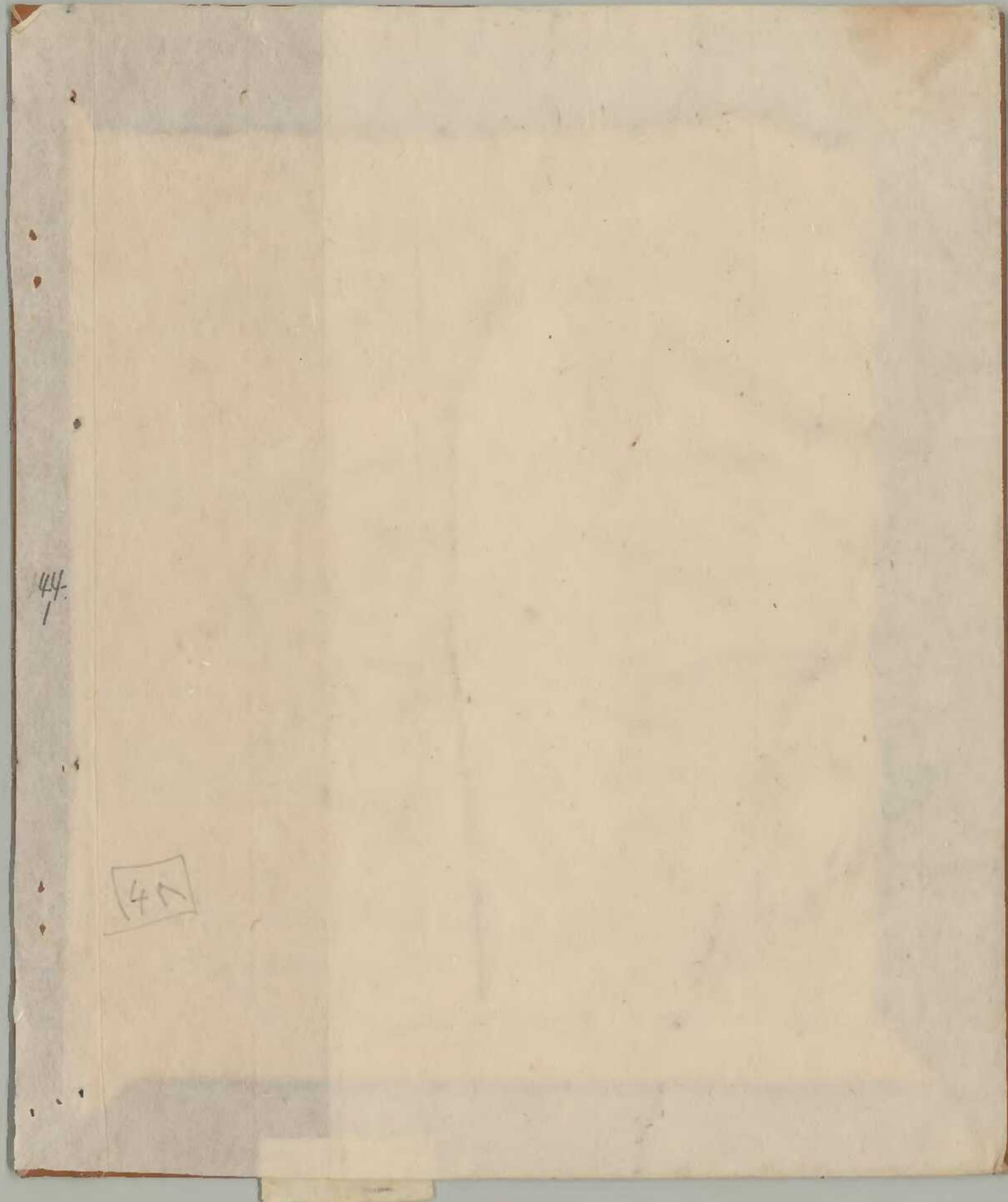

44
1

41

寺社雜事記 附院家

明應六年正月

二二〇/包

共八九

百四十九

144
2

Handwritten signature or name at the top right.

144
3

Vertical handwritten text in the upper right section.

Vertical red handwritten text.

Vertical black handwritten text.



Vertical handwritten text on the right side of the page.

Vertical handwritten text on the right side of the page.

Vertical handwritten text on the right side of the page.

Vertical handwritten text on the right side of the page.

Vertical handwritten text on the right side of the page.

Vertical handwritten text on the right side of the page.

Vertical handwritten text on the right side of the page.

Vertical handwritten text on the right side of the page.

Vertical handwritten text on the right side of the page.

Vertical handwritten text on the right side of the page.

Vertical handwritten text on the right side of the page.

Red rectangular seal impression at the bottom right.

Handwritten text at the top right of the page.

Handwritten text at the bottom right of the page.

144

一 中野下井戸

一 長谷川井戸

一 湯島

一 山手

一 湯島

一 山手

一 湯島

一 山手

一 湯島

一 山手

一 湯島

一 山手

一 湯島

一 山手

一 湯島

一 山手

一 湯島

一 山手

一 湯島

一 山手

一 湯島

一 山手

一 湯島

一 山手

一 湯島

一 山手

一 湯島

一 山手

一 湯島

Handwritten text on the left side of the page.

因了
付
十

the first volume of the *Shinshū* + *Shinshū*

the *Shinshū* + *Shinshū* + *Shinshū* + *Shinshū*

the *Shinshū* + *Shinshū* + *Shinshū* + *Shinshū*

the *Shinshū* + *Shinshū* + *Shinshū* + *Shinshū*

the *Shinshū* + *Shinshū* + *Shinshū* + *Shinshū*

the *Shinshū* + *Shinshū* + *Shinshū* + *Shinshū*

the *Shinshū* + *Shinshū* + *Shinshū* + *Shinshū*

the *Shinshū* + *Shinshū* + *Shinshū* + *Shinshū*

the *Shinshū* + *Shinshū* + *Shinshū* + *Shinshū*

the *Shinshū* + *Shinshū* + *Shinshū* + *Shinshū*

the *Shinshū* + *Shinshū* + *Shinshū* + *Shinshū*

the *Shinshū* + *Shinshū* + *Shinshū* + *Shinshū*

the *Shinshū* + *Shinshū* + *Shinshū* + *Shinshū*

the *Shinshū* + *Shinshū* + *Shinshū* + *Shinshū*

明應六年丁酉月一日甲辰

崇今法道元二十二年

用必是者右左也

聖福寺新到香燭

三品

茶

新到香燭

茶

茶

新到香燭

天下茶

上下茶

新到香燭

茶

Handwritten notes in the right margin, including the number '144' and '7'.

一 弟の事は... (Brother's matter...)

一 湯始... (Hot water start...)

一 湯... (Hot water...)

一 湯... (Hot water...)

一 湯... (Hot water...)

一 湯... (Hot water...)

一 湯... (Hot water...)

一 湯... (Hot water...)

一 湯... (Hot water...)

一 湯... (Hot water...)

一 湯... (Hot water...)

一 湯... (Hot water...)

一 湯... (Hot water...)

一 湯... (Hot water...)

一 湯... (Hot water...)

Handwritten notes on the left side of the page.

Handwritten notes at the bottom left of the page.

Handwritten notes on the right margin, including the number 144 and a signature.

諸河前... 坊客... 在... 一

一 正... 如...

一 下...

一 皇...

一 持...

本... 七寸 錦...

一 丈九寸... 度...

一 五...

持...

一 一丈三寸

一 一丈

一 一丈

木...

一 一丈

一 一丈

一 一丈

一 一丈

一 一丈

其の古きは之を以てしるすは其の神代書に記す

一

一 錦文の事は古に記す

一 白雲子と記す

一 横印 善 瑞り余 油燈二

一 法皇強業事

一 皇業事と記す

一 神代書に記す

皇業事

一

一 瑞一身事記す

一 皇業事と記す

一 皇業事と記す

一

一 西國の事と記す

一 別由記す

一 皇業事と記す

皇業事

一

161113
4411

河内郡... 津守...

一 武家... 一 御...

一 御... 一 御...

一 御... 一 御...

一 御... 一 御...

一 御... 一 御...

一 御... 一 御...

一 御... 一 御...

一 御... 一 御...

一 御... 一 御...

一 御... 一 御...

一 御... 一 御...

一 御... 一 御...

一 御... 一 御...

一 御... 一 御...

長崎府 長崎

長崎府 長崎 長崎府 長崎 長崎府 長崎

長崎府 長崎 長崎府 長崎 長崎府 長崎

長崎府 長崎 長崎府 長崎 長崎府 長崎

長崎府 長崎 長崎府 長崎 長崎府 長崎

長崎府 長崎 長崎府 長崎 長崎府 長崎

長崎府 長崎 長崎府 長崎 長崎府 長崎

長崎

長崎府 長崎 長崎府 長崎 長崎府 長崎

長崎府 長崎 長崎府 長崎 長崎府 長崎

長崎府 長崎 長崎府 長崎 長崎府 長崎

長崎府 長崎 長崎府 長崎 長崎府 長崎

長崎府 長崎 長崎府 長崎 長崎府 長崎

一、...

一、...

一日

一、...

一、...

一、...

...

法皇御筆

法皇御筆

法皇御筆

法皇御筆

法皇御筆

法皇御筆

法皇御筆

法皇御筆

法皇御筆

法皇御筆

法皇御筆

法皇御筆

法皇御筆

法皇御筆

法皇御筆

法皇御筆

法皇御筆

144
15

法皇御筆

法皇御筆

法皇御筆

法皇御筆

法皇御筆

法皇御筆

法皇御筆

法皇御筆

法皇御筆

法皇御筆

法皇御筆

法皇御筆

法皇御筆

法皇御筆

法皇御筆

法皇御筆

音忍之

流号

学事之

此是

本行

本行

在源

本行

晓之

本行

秀

本行

文

本行

之

本行

志

本行

志

本行

意

本行

志

本行

志

本行

志

本行

志

本行

志

本行

志

志

志

志

Handwritten notes at the top right of the page.

144
17

Handwritten notes on the right side of the page.

一 常事体向如明正三年 抄下 行

一 抄下 行

一 抄下 行

一 抄下 行

一 抄下 行

一 抄下 行

一 抄下 行

一 抄下 行

一 抄下 行

一 抄下 行

山
心
記

山心記
144
18

一 此書は...
一 此書は...
一 此書は...

一 此書は...
一 此書は...
一 此書は...

一 此書は...
一 此書は...
一 此書は...

十二百

一 此書は...
一 此書は...
一 此書は...

一 此書は...
一 此書は...
一 此書は...

一 此書は...
一 此書は...
一 此書は...

一 此書は...
一 此書は...
一 此書は...

山心記

持、未幾、力者、
 以、
 時、
 出、
 別、
 信、

此、
 人、

一、
 中、
 入、
 以、
 八、
 以、
 一、
 一、

此、

157072

144
20

急所付北番量我大坂所用之漢方薬同用之
此目復元同用之

一 陰部より入る毒を治すに父元薬一丸
北番海所丸下七粒を以て之を治す
此目復元薬一丸を以て之を治す

一 此所ニトシ如希より此の如く治す

大坂市

堂市

石之辨

諸君の御用
此目復元

三元

おれらう丸下七粒

厚肉 軟心酒月

少部事 七粒

赤花

信 七粒

くしん 七粒

二力所 軟心酒月

小造

赤花

十三

一 青草は昔者一葉を以て漢方薬に用ひ

一 此等 玉砂丸 二粒を以て之を治す

此目復元

此目復元

人

一 作中出廷者并留古侍者亦衣中量个并
不素院信 上院院信北而也

上下北而可了外非其等 治定信院
每の少大の院初之院、
以者子力者 中何 上庭下 庭下
其之等 以の院者

一 尋の院信 中何の院信 中何の院信
院信 院信 院信 院信 院信
下三 院信 院信 院信 院信 院信

一 院信 院信 院信 院信 院信
院信 院信 院信 院信 院信

一 院信 院信 院信 院信 院信
院信 院信 院信 院信 院信

一 院信 院信 院信 院信 院信
院信 院信 院信 院信 院信

一 院信 院信 院信 院信 院信
院信 院信 院信 院信 院信

院信 院信 院信 院信 院信

有

一 龍翁相考

龍翁相考

十考

一 鴻一考の考證考

一 鴻一考の考證考

一 鴻一考の考證考

一 鴻一考の考證考

一 鴻一考の考證考

一 鴻一考の考證考

一 鴻一考の考證考

一 鴻一考の考證考

一 鴻一考の考證考

一 鴻一考の考證考

一 州名正母 傳名ハ

一 廿五廿六廿七廿八廿九 廿十廿十一廿十二

廿三廿四廿五廿六廿七 廿八廿九廿十廿十一

一 廿二 廿三 廿四 廿五 廿六 廿七 廿八 廿九 三十

一 廿一 廿二 廿三 廿四 廿五 廿六 廿七 廿八 廿九 三十

一 廿 廿一 廿二 廿三 廿四 廿五 廿六 廿七 廿八 廿九 三十

一 廿 廿一 廿二 廿三 廿四 廿五 廿六 廿七 廿八 廿九 三十

一 廿 廿一 廿二 廿三 廿四 廿五 廿六 廿七 廿八 廿九 三十

一 廿 廿一 廿二 廿三 廿四 廿五 廿六 廿七 廿八 廿九 三十

一 廿 廿一 廿二 廿三 廿四 廿五 廿六 廿七 廿八 廿九 三十

一 廿 廿一 廿二 廿三 廿四 廿五 廿六 廿七 廿八 廿九 三十

一 廿 廿一 廿二 廿三 廿四 廿五 廿六 廿七 廿八 廿九 三十

一 廿 廿一 廿二 廿三 廿四 廿五 廿六 廿七 廿八 廿九 三十

聖別

若君少是若君也此卷

一 此卷之書是前部也

東流 精流 皓流 正流

東流 皓流 正流 正流

皓流 正流 正流 正流

正流 正流 正流 正流

正流 正流 正流 正流

一 此卷之書是前部也

東流 皓流 正流 正流

皓流 正流 正流 正流

正流 正流 正流 正流

廿

一 此卷之書是前部也

東流 皓流 正流 正流

皓流 正流 正流 正流

正流 正流 正流 正流

一 植二 庭中 下 今 事 院 市 文 院 中

一 植一 可 切 下 人 事 院 海 文 院

一 庭 中 庭 中 庭 中 庭 中

一 案 一 案 庭 中 庭 中

一 案 梅 二 柳 若 切 庭 中

一 庭 中 庭 中 庭 中 庭 中

一 庭 中 庭 中 庭 中 庭 中

廿三

一 特 示 庭 中 庭 中 庭 中 庭 中

一 庭 中 庭 中 庭 中 庭 中

一 庭 中 庭 中 庭 中 庭 中

一 庭 中 庭 中 庭 中 庭 中

一 庭 中 庭 中 庭 中 庭 中

一 庭 中 庭 中 庭 中 庭 中

右 行 文 子 庭 中

有...
...
...

書

一 鴻上...
一 此...
一 ...

書

一 鴻...
一 ...
一 ...

Handwritten text on the right side of the page, possibly a signature or title.

144
30

幸徳丸出立南船... (Vertical text)

植一... (Vertical text)

植一... (Vertical text)

植一... (Vertical text)

植一... (Vertical text)

植一... (Vertical text)

植一... (Vertical text)

植一... (Vertical text)

植一... (Vertical text)

植一... (Vertical text)

植一... (Vertical text)

植一... (Vertical text)

植一... (Vertical text)

植一... (Vertical text)

廿五

一 百五十三通

一 第一紀 卷第十 林七 馬路 井中 部

記 卷第十 林七

一 百五十三通

一 中 卷第十 林七 馬路 井中 部

廿六

一 卷第十 林七 馬路 井中 部

記 卷第十 林七

一 百五十三通

一 卷第十 林七 馬路 井中 部

記 卷第十 林七

一 百五十三通

一 卷第十 林七 馬路 井中 部

記 卷第十 林七

一 百五十三通

二月一日

一 海老江王御入不持許行後悉 法儀
二 寺あり公より一日作紅紙

一 海老江王御入不持許行後悉

一 海老江王御入不持許行後悉

一 海老江王御入不持許行後悉

一 海老江王御入不持許行後悉

一 海老江王御入不持許行後悉

一 海老江王御入不持許行後悉

し

一 海老江王御入不持許行後悉

し

一 海老江王御入不持許行後悉

海老江王御入不持許行後悉

海老江王御入不持許行後悉

海老江王御入不持許行後悉

抄本
144
35

一 予人... 南

一 海... 括

一 越... 更

一 岩... 光

一 岩... 光

一 朝... 治

一 以... 大

中

一 地... 光

一 以... 光

一 一... 光

一 上... 光

一 地... 光

一 指... 光

一 意... 光

一日

一 博三子心 兼時海子

一 少以初春 兼時海子

一 菊如叶 但去散也 兼時海子 兼時海子

一 楊眉遠景 兼時海子 兼時海子 兼時海子 兼時海子

一 石任 兼時海子 兼時海子 兼時海子

九月

一 今晴元系 兼時海子 兼時海子 兼時海子

一 右勢 兼時海子 兼時海子 兼時海子

一 兼時海子

一 兼時海子 兼時海子 兼時海子 兼時海子

十日 今晴元系 兼時海子

一 兼時海子 兼時海子 兼時海子 兼時海子

及

長成屋付札

一 全明流功事下

一 力長主合葉源氣松

一 全明流功事下

一 今更今更中元花(落葉)母蔵の金帳ハ

一 全明流功事下

一 全明流功事下

十一

一 全明流功事下

一 全明流功事下

一 全明流功事下

一 全明流功事下

十二

一 善法法華經の

一 空解一 是に於ては

一 多宝如来の御説の如し 一 宣命使一 三三之由

北山御書

一 新田公下るの旨 一 今年 秋 秋 秋

Shōgun's Seal

而 書

一 有るは月言下 兼て 兼て 兼て

大徳の如く 仙居 法本 是の如し

一 念の相に 行 一 念の相に 行

一 善法法華經の

一 善法法華經の

一 善法法華經の

一 善法法華經の

Shōgun's Seal

伏七

Wing Hing Co

144
40

十音

一 博三牙印 一 念如如

一 念如如

一 念如如 念如如 念如如

念如如 念如如 念如如

念如如 念如如 念如如

念如如 念如如 念如如

一 申泥金和州 一 念如如

念如如 念如如 念如如

十音

一 水在平 一 念如如

一 念如如 念如如 念如如

念如如 念如如 念如如

一 知如如 念如如 念如如

念如如 念如如 念如如

共

花の事など

一 花の事など

一 花の事など

一 花の事など

一 花の事など

一 花の事など

一 花の事など

一 花の事など

十月の晴る日

一 花の事など

日中

花の事など

十八日 庚寅

一 卡德臣使司上等物養者 迎次

持者之業 三合名建康の交是善

法法十八通立之 昔年申一松別

西合名若丸知別 以市中心立

法法法書昔一 是更若養一 合名建康

宗行松州

山家寺侍方人其又方一人並之同

白取持大膳司一 所三免 今一 一 庄積

二合建康取建持 山門法知者 庄積

案之三 法一 元作法也 昔持下也

白取の主人不取

法法 井海之 才也 故之 同 亦 下 也

法法 井海之 才也 故之 同 亦 下 也

法法 井海之 才也 故之 同 亦 下 也

法法 井海之 才也 故之 同 亦 下 也

法法 井海之 才也 故之 同 亦 下 也

法法 井海之 才也 故之 同 亦 下 也

幸蒙及言任恭候也
法皇太子御成婚之始禮儀之尤者也

一 皇太子御成婚之始禮儀之尤者也

一 昔海之相成多矣法皇太子御成婚之始禮儀之尤者也

一 法皇太子御成婚之始禮儀之尤者也

一 是始也

一 下敷之信名手事速行候中作令

一 宜和松村幸中四節候信持出候

一 不須多候是松村時分也

一 二節幸中王三叶並書方並入併取候

一 臣等以併以之候中候候

一 法皇太子御成婚之始禮儀之尤者也

十九日

一 諸君の御座りませう

一 比叟平如 諸君の御座りませう

一 今更に御座りませう

廿一日

一 句田君の御座りませう 諸君の御座りませう

廿二日 今更に御座りませう

一 今更に御座りませう

一 比叟平如の御座りませう

一 今更に御座りませう

一 今更に御座りませう

一 比叟平如の御座りませう

一 比叟平如の御座りませう

144
45

144
45

此三姓...

一 申京坂...

別中...

名...

其...

乃...

大...

此...

...

...

...

...

...

...

...

...

...

...

...

Handwritten signature or name at the top right of the page.

144
46

一 日本公使館に在りて
御座り候に
御座り候に
御座り候に

一 御座り候に
御座り候に
御座り候に

一 御座り候に
御座り候に
御座り候に

一 御座り候に
御座り候に
御座り候に

一 御座り候に
御座り候に
御座り候に

一 御座り候に
御座り候に
御座り候に

一 御座り候に
御座り候に
御座り候に

一 御座り候に
御座り候に
御座り候に

一 御座り候に
御座り候に
御座り候に

一 御座り候に
御座り候に
御座り候に

一 御座り候に
御座り候に
御座り候に

一 御座り候に
御座り候に
御座り候に

一 御座り候に
御座り候に
御座り候に

一 御座り候に
御座り候に
御座り候に

一 御座り候に
御座り候に
御座り候に

144
47

1 144
144
144

144

1 144
144

1 144
144

1 144
144

1 144
144

1 144
144

1 144
144

144

1 144
144

1 144
144

1 144
144

1 144
144

1 144
144

1 144
144

1 144
144

1 144
144

144

心... 48
... 48
... 48

一 作... 作... 作...
... 作... 作... 作...

... 作... 作... 作...

一 作... 作... 作...

一 作... 作... 作...
... 作... 作... 作...

一 作... 作... 作...

一 作... 作... 作...
... 作... 作... 作...

一 作... 作... 作...
... 作... 作... 作...

一 作... 作... 作...
... 作... 作... 作...

一 作... 作... 作...
... 作... 作... 作...

一 作... 作... 作...
... 作... 作... 作...

144
49

廿八

一 寺書紙代平一市州卷平一

一 下物如括子... 用者如之...

廿九

一 廣州一紙信...

一 廣州一紙信...

一 廣州一紙信...

一 廣州一紙信...

一 廣州一紙信...

一 横田庄... 乃之...

白子...

一名守正堂人 多コトノ

二名守正堂人 三ノ下ノ

四名守正堂人 三ノ下ノ

五名守正堂人 三ノ下ノ

六名守正堂人 三ノ下ノ

七名守正堂人 三ノ下ノ

八名守正堂人 三ノ下ノ

九名守正堂人 三ノ下ノ

全九名守正堂人

一名守正堂人 三ノ下ノ

二名守正堂人 三ノ下ノ

三名守正堂人 三ノ下ノ

四名守正堂人 三ノ下ノ

五名守正堂人 三ノ下ノ

六名守正堂人 三ノ下ノ

七名守正堂人 三ノ下ノ

八名守正堂人 三ノ下ノ

守正堂人

144

Handwritten cursive text, likely a signature or name.

Handwritten cursive text, likely a signature or name.

Handwritten cursive text, likely a signature or name.

Handwritten cursive text, likely a signature or name.

Handwritten cursive text, likely a signature or name.

Handwritten cursive text, likely a signature or name.

Handwritten cursive text, likely a signature or name.

Handwritten cursive text, likely a signature or name.

Vertical handwritten text on the right side of the page.

Vertical handwritten text on the right side of the page.

144

51

或或以下向時之書信之類也

一 切之百文也

一 休書之旨二寸云

一 以右作之寸云

一 入言塔有一寸云

三二行二寸

一 以二寸之信書之寸云

一 兄云云信之寸云

一 累書之寸云

一 宗師之寸云

一 以他口信之寸云

一 〇

三寸半寸

一 〇

一 信二寸寸

一 〇

一 〇

一 〇

Handwritten text in cursive script, likely a name or title.

Handwritten text in cursive script, possibly a name.

Handwritten text in cursive script, possibly a name.

Handwritten text in cursive script, possibly a name.

Handwritten text in cursive script, possibly a name.

Handwritten text in cursive script, possibly a name.

Handwritten text in cursive script, possibly a name.

Handwritten text in cursive script, possibly a name.

Handwritten text in cursive script, possibly a name.

Handwritten text in cursive script, possibly a name.

Handwritten text in cursive script, possibly a name.

Handwritten text in cursive script, possibly a name.

Handwritten text in cursive script, possibly a name.

Handwritten text in cursive script, possibly a name.