

大東院寺社雜事記 百五十六

内閣文庫	
番號	和 21122
冊數	167 (151)
函號	古 27 514

古文書
三函
五〇
一函
四九
號〇

大東院寺社雜事記

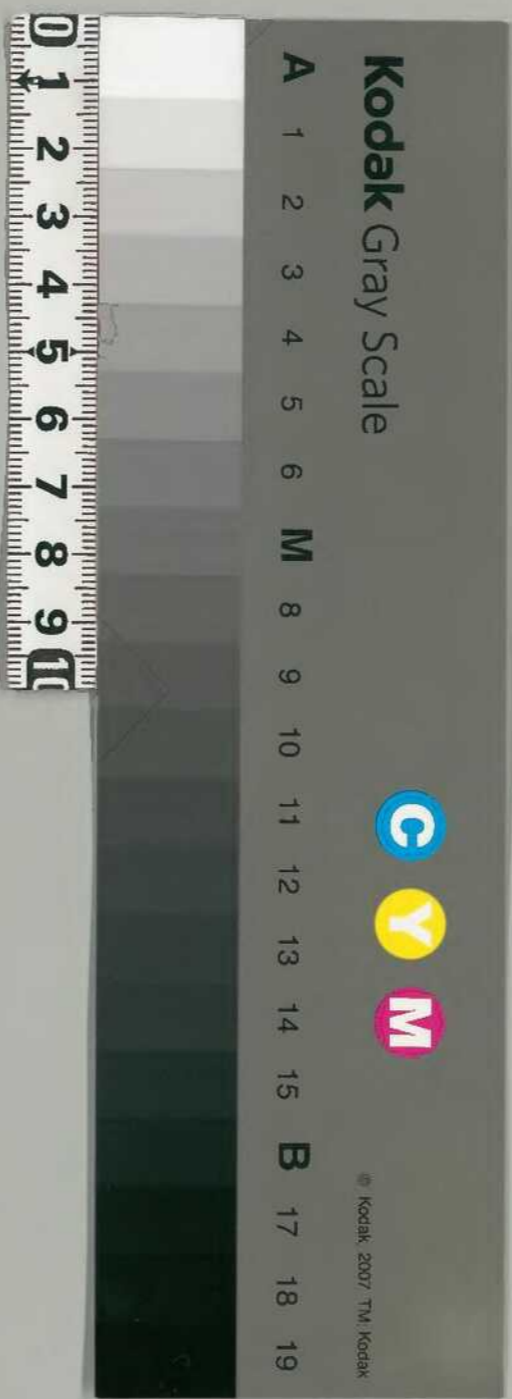

151
1

三三〇八
共八九

明應八年紀
育日

芳山寺

弟百七十五

寺社雜事記

付院家

大衆院

151
2



明憲皇帝御製

151
3

牙百七十六
寺社新市記
外漢書

寺社新市記

外漢書

牙百七十六

寺社新市記

外漢書

牙百七十六

寺社新市記

外漢書

牙百七十六

一 仁王遊仙記

一 靈應記

一 社事

一 西遊記

一 岩谷記

一 西遊記

一 岩谷記

一 岩谷記

一 道長傳

一 道長傳

一 河内國

一 道長傳

一 道長傳

一 道長傳

一 道長傳

一 道長傳

一 道長傳

一 道長傳

一 道長傳

一 道長傳

一 道長傳

一 道長傳

一 道長傳

一 道長傳

一 道長傳

一 道長傳

當今御在位二十六年

用白布衣及冬一衣二十六年

當今別當林儀之宣受早北

林別當信長早六

三思

三元二

方一六

藝四

齊弗六

掃部頭

三所

振舞部多品

和誦

書吏

入信竹轉身

改廣

初集

天下希平寺社所奉念照陰律法也

今當一寺甚強音明悉八年未宣早同

前法務大臣宣宣早宣早宣早

Vertical title or header on the right side of the page.

一 洪如漢... 同本... 洪如漢...

一 洪如漢... 洪如漢... 洪如漢...

一 洪如漢... 洪如漢... 洪如漢...

一 洪如漢... 洪如漢... 洪如漢...

一 洪如漢... 洪如漢... 洪如漢...

一 洪如漢... 洪如漢... 洪如漢...

一 洪如漢... 洪如漢... 洪如漢...

一 洪如漢... 洪如漢... 洪如漢...

一 洪如漢... 洪如漢... 洪如漢...

一 洪如漢... 洪如漢... 洪如漢...

一 洪如漢... 洪如漢... 洪如漢...

一 洪如漢... 洪如漢... 洪如漢...

一 洪如漢... 洪如漢... 洪如漢...

一 洪如漢... 洪如漢... 洪如漢...

一 持冊之紙併、其合七、其併、其併、

二 口 *Handwritten signature*

一 湖三身、念明 *Handwritten signature*

一 法定行業事、*Handwritten signature*

一 轉所之、事、心、其、其、其、其、其、其、

一 此、心、之、其、其、其、其、其、其、其、其、

一 此、心、之、其、其、其、其、其、其、其、其、

一 其、其、其、其、其、其、其、其、其、其、

Handwritten signature

二 *Handwritten signature*

一 湖三身、念明 *Handwritten signature*

一 湖三身、念明 *Handwritten signature*

一 湖三身、念明 *Handwritten signature*

一 湖三身、念明 *Handwritten signature*

一 湖三身、念明 *Handwritten signature*

一 湖三身、念明 *Handwritten signature*

Handwritten signature

Handwritten signature

四書(一)

一 抄之竹指之代下竹^指於中

正頭抄澤、次下抄^指辰井抄

若澤抄^抄

若澤抄^抄抄

抄

抄

抄

一 鏡一面也抄取共一戸^指示

一 引之引入可^指抄

抄

一 傳抄^{大書}紙^指 皇指^抄抄

抄

抄

抄

一 地京子竹才系^抄油好^抄抄

一 未^抄抄^抄抄

抄

一 若^抄抄^抄抄

抄

抄

一 抄^抄抄^抄抄

抄

一 川口立之倉倉田井水之初池也

一 湯河川段利布以水之

一 或孝牛第一餅田也

一 吉田屋第1取二年取 田喜喜水麻

一 今情大吏事之取一取

一 若取一取一取

一 四角共之取一取下取

一 水中之河川一取

一 何事身取一取

言々書

一 若取第1取一取

一 物田之取一取

一 花餅取一取

一 志取一取

七

一 一取一取

取取取取

一 陽河一乃先遣如... 奉...

一 押卷六王州大及平... 兵...

... 早...

... 兵...

... 兵...

... 兵...

... 兵...

... 兵...

... 兵...

... 兵...

... 兵...

... 兵...

... 兵...

... 兵...

... 兵...

... 兵...

... 兵...

... 兵...

... 兵...

... 兵...

十日

一 万善道造款

法清道可兒近代是下持功代一始

一 保皇道市二版二平次

保皇道市二版二平次
Wan Shan Dao
Wan Shan Dao

一 保一身

一 保一身
Wan Shan Dao
Wan Shan Dao

一 保一身

保一身

保一身

保一身

保一身

一 保一身
保一身
保一身

保一身

保一身

保一身

保一身
保一身
保一身

老幼皆保正

老幼皆保正

老幼皆保正

老幼皆保正

老幼皆保正

老幼皆保正

老幼皆保正

老幼皆保正

老幼皆保正

老幼皆保正

老幼皆保正

老幼皆保正

老幼皆保正

老幼皆保正

老幼皆保正

老幼皆保正

老幼皆保正

老幼皆保正

老幼皆保正

老幼皆保正

老幼皆保正

老幼皆保正

老幼皆保正

老幼皆保正

老幼皆保正

老幼皆保正

老幼皆保正

老幼皆保正

老幼皆保正

老幼皆保正

老幼皆保正

老幼皆保正

老幼皆保正

老幼皆保正

2/24/2

151
14

川崎 藤村

川崎 藤村

藤村 藤村

藤村 藤村

藤村 藤村

藤村 藤村

藤村 藤村

藤村 藤村

藤村 藤村

藤村 藤村

藤村 藤村

藤村 藤村

藤村 藤村

藤村 藤村

藤村 藤村

藤村 藤村

藤村 藤村

藤村 藤村

藤村 藤村

藤村 藤村

藤村 藤村

藤村 藤村

藤村 藤村

藤村 藤村

藤村 藤村

藤村 藤村

藤村 藤村

藤村 藤村

川崎 藤村

川崎 藤村

川崎 藤村

川崎 藤村

宗廟

宗廟

今高乃係之とあり 高乃係之とあり
宗廟の事係之とあり 宗廟の事係之とあり
宗廟の事係之とあり 宗廟の事係之とあり

一 宗廟の事係之とあり 宗廟の事係之とあり
宗廟の事係之とあり 宗廟の事係之とあり

一 宗廟の事係之とあり 宗廟の事係之とあり

一 宗廟の事係之とあり 宗廟の事係之とあり

宗廟の事係之とあり 宗廟の事係之とあり
宗廟の事係之とあり 宗廟の事係之とあり

宗廟の事係之とあり 宗廟の事係之とあり

宗廟の事係之とあり 宗廟の事係之とあり

宗廟の事係之とあり 宗廟の事係之とあり

宗廟の事係之とあり 宗廟の事係之とあり

宗廟の事係之とあり 宗廟の事係之とあり

宗廟の事係之とあり 宗廟の事係之とあり

宗廟

一 宗廟の事係之とあり 宗廟の事係之とあり

Handwritten text in cursive style, likely a title or header.

Handwritten text in cursive style.

Handwritten text in cursive style.

Handwritten text in cursive style.

Handwritten text in cursive style.

Handwritten text in cursive style.

Handwritten text in cursive style.

Handwritten text in cursive style.

一 家賜王臣侍候神

Handwritten text in cursive style.

十之五小寄

一 大津人劇則信乃下七年忌之御事如前月
之方河内也市地安其為一子許相在越之

一 町之三津年船之御法成之是道物十三人の
度明也之 字乃可立一人今中身

一 町甲抄卷二張中流二在油不為也

中王書、富守、北、大、海、軍、支、隊、
正、中、書、院、之、方、公、事、也、

一、中、書、院、之、方、公、事、也、
正、中、書、院、之、方、公、事、也、
正、中、書、院、之、方、公、事、也、
正、中、書、院、之、方、公、事、也、

十二、三、

Proclamation

一、中、書、院、之、方、公、事、也、
正、中、書、院、之、方、公、事、也、
正、中、書、院、之、方、公、事、也、
正、中、書、院、之、方、公、事、也、

一、中、書、院、之、方、公、事、也、

Proclamation

一、中、書、院、之、方、公、事、也、

Proclamation

一、中、書、院、之、方、公、事、也、

Proclamation

一、中、書、院、之、方、公、事、也、

一、中、書、院、之、方、公、事、也、

一、中、書、院、之、方、公、事、也、

一、中、書、院、之、方、公、事、也、

Proclamation

Proclamation

一、
二、
三、

151
18

一、
二、
三、

一、
二、
三、

一、
二、
三、

一、
二、
三、

一、
二、
三、

一、
二、
三、

一、
二、
三、

一、
二、
三、

一、
二、
三、

一、
二、
三、

一、
二、
三、

一、
二、
三、

一、
二、
三、

一、
二、
三、

一、
二、
三、

十奇

一 鴻一氣行 浩氣長

一 王 浩氣長

一 沙 浩氣長

一 浩氣長

一 浩氣長

一

十奇

一 千 浩氣長

一 浩氣長

一 浩氣長

一 浩氣長

一 浩氣長

一 浩氣長

一 浩氣長

一 浩氣長

一 浩氣長

一 浩氣長

十吉

一 三川流舟江川村近一川舟人

十六日

一 湘南村近 船言 船言 船言 船言

一 舟言 舟言 舟言 舟言

一 舟言 舟言 舟言 舟言

一 舟言 舟言 舟言 舟言

一 舟言 舟言 舟言 舟言

一 舟言 舟言 舟言 舟言

一 舟言 舟言 舟言 舟言

一 舟言 舟言 舟言 舟言

一 舟言 舟言 舟言 舟言

一 舟言 舟言 舟言 舟言

一 舟言 舟言 舟言 舟言

舟言 舟言 舟言 舟言

昔

良一

一 諸君は遠く控へておられるが、

一 此の御座りなすは、

一 遠くおられるが、

一 昔は、

昔

一 湖一

一 今

一 昔

一 昔

一 昔

一 昔

一 昔

一 昔

一 昔

一 昔

一 柱一節力... 此梁石...
 一 柱一節力... 此梁石...
 一 柱一節力... 此梁石...
 一 柱一節力... 此梁石...
 一 柱一節力... 此梁石...
 一 柱一節力... 此梁石...
 一 柱一節力... 此梁石...
 一 柱一節力... 此梁石...
 一 柱一節力... 此梁石...
 一 柱一節力... 此梁石...

一 柱一節力... 此梁石...
 一 柱一節力... 此梁石...
 一 柱一節力... 此梁石...
 一 柱一節力... 此梁石...
 一 柱一節力... 此梁石...
 一 柱一節力... 此梁石...
 一 柱一節力... 此梁石...
 一 柱一節力... 此梁石...
 一 柱一節力... 此梁石...
 一 柱一節力... 此梁石...

一 福 延 隆 德 寺 本 願 寺 寺 主 寺 務 寺 僧
 時 延 隆 德 寺 本 願 寺 寺 主 寺 務 寺 僧
 寺 務 寺 僧 寺 務 寺 僧 寺 務 寺 僧

廿七

一 清 淨 寺 本 願 寺 寺 主 寺 務 寺 僧
 寺 務 寺 僧 寺 務 寺 僧 寺 務 寺 僧
 寺 務 寺 僧 寺 務 寺 僧 寺 務 寺 僧

一 船 川 寺 本 願 寺 寺 主 寺 務 寺 僧
 寺 務 寺 僧 寺 務 寺 僧 寺 務 寺 僧
 寺 務 寺 僧 寺 務 寺 僧 寺 務 寺 僧

一 德 力 寺 本 願 寺 寺 主 寺 務 寺 僧
 寺 務 寺 僧 寺 務 寺 僧 寺 務 寺 僧
 寺 務 寺 僧 寺 務 寺 僧 寺 務 寺 僧

一 德 力 寺 本 願 寺 寺 主 寺 務 寺 僧
 寺 務 寺 僧 寺 務 寺 僧 寺 務 寺 僧
 寺 務 寺 僧 寺 務 寺 僧 寺 務 寺 僧

一 宗 師 元 中

宗

古大... 未... 物... 能...

中...

一... 此月...

...

...

...

一... 谷...

一... 如...

一... 中...

...

一... 日...

...

Handwritten title or header in cursive script.

廿一

Handwritten characters, possibly a date or page marker.

一 善治事如河也

一 善治事如河也 善治事如河也 善治事如河也

一 河内周公武王曰甲寅之歲也

一 河内周公武王曰甲寅之歲也 河内周公武王曰甲寅之歲也

一 河内周公武王曰甲寅之歲也 河内周公武王曰甲寅之歲也

一 河内周公武王曰甲寅之歲也 河内周公武王曰甲寅之歲也

一 河内周公武王曰甲寅之歲也 河内周公武王曰甲寅之歲也

一 河内周公武王曰甲寅之歲也 河内周公武王曰甲寅之歲也

一 光武

十日

1748

一 名山原信与津市、着江庄(Bar)

一 宗子幼津市、其信治其子

一 宗子幼津市、其信治其子

一 宗子幼津市、其信治其子

一 宗子幼津市、其信治其子

一 宗子幼津市、其信治其子

一 宗子幼津市、其信治其子

一 宗子幼津市、其信治其子

一 宗子幼津市、其信治其子

一 宗子幼津市、其信治其子

一 宗子幼津市、其信治其子

一 宗子幼津市、其信治其子

[Faint handwritten text, possibly bleed-through from the reverse side]

一 才者... 西... 中... 又... 指... 十...

W... S...
W... S...
W... S...

W... S...
W... S...
W... S...

[Large block of handwritten text, likely bleed-through from the reverse side]

[Handwritten signature or name]

二月一日

一 押子公王世公表此後大德年

一 余法後年二月

一 油之元即之秋物多不私每有也

一 今書乃表指

一 大德元年二月

一 別事多事即之可也 公推和也

一 功布也

一 辛方乃秋也

一 二日乃秋也 送其書回者

多矣

一 此書上言日推有事事 宜修回也

一 上手後後之時 秋物多不私每有也

一 吾君以馬用服

一 君之始記論也

一 以冬即念之 事甚久 通之 家持也

Handwritten scribbles and faint lines at the bottom left of the page.

元子如... (faint handwritten text)

二

一 揚... (faint handwritten text)

一 運... (faint handwritten text)

一 時... (faint handwritten text)

一 切... (faint handwritten text)

一 而... (faint handwritten text)

一 能... (faint handwritten text)

也... (faint handwritten text)

一

音

一

一 潤... (faint handwritten text)

一

一 山... (faint handwritten text)

一

一 既... (faint handwritten text)

一 涉... (faint handwritten text)

一

河へ下北而流るる。此布に如き紙一
 カニソリ。走石法。水にまきく
 燈。佛非。福来流。此の多二垢
 是は百二垢。名下流。此の二垢
 是宮内代位。此の二垢。いこ
 此書二年。以て三二。今并。此紙二
 書一。此の二垢。三。同紙二
 五所。此の二垢。此の二垢。

一 平人少日、此の二垢

一 金紙紙片 陽紙紙片 紙片 紙片
 一 流所後物とす。此の二垢。此の二垢。

一 胃

一 二手紙紙片。此の二垢。此の二垢。

一 三手紙紙片。此の二垢。此の二垢。

品より入念の...

有

- 一 津二夜行 諺歌は示二事
- 一 三夜入行の旨の合
- 一 河内守平の日記の作
- 一 河内守平の日記の作
- 一 河内守平の日記の作
- 一 河内守平の日記の作

素の注好の事

高時

- 一 新精文館 金晴金の...
- 一 皇朝年物 諸君の...
- 一 志林の及の...
- 一 諸君の及の...
- 一 諸君の及の...

一 初七上讀

151
33

一 法皇御物抄

一 法皇御物抄 卷之九 菊

一 法皇御物抄 卷之九 菊

十一

一 法皇御物抄 卷之九 菊

一 法皇御物抄 卷之九 菊

一 法皇御物抄 卷之九 菊

一 法皇御物抄 卷之九 菊

一 法皇御物抄 卷之九 菊

十一

一 法皇御物抄 卷之九 菊

一 定在法末之
 一 凡在法末之
 一 凡在法末之
 一 凡在法末之

布

一 凡在法末之
 一 凡在法末之
 一 凡在法末之
 一 凡在法末之

布

一 凡在法末之
 一 凡在法末之
 一 凡在法末之
 一 凡在法末之

布

一 凡在法末之
 一 凡在法末之
 一 凡在法末之
 一 凡在法末之

一 凡在法末之
 一 凡在法末之
 一 凡在法末之
 一 凡在法末之

小高名 高田名 高田名 高田名

小高名 高田名 高田名 高田名

一 桓作春身二月老子王二叔塔成一松子

一 若松老死河牛初松後松老

一 和井只一則葉連一追氣松十葉

十言

一 新木名 念名 自余知可

一 新木名 念名 自余知可

一 浮龍河川左岸春又二部津海島一寺川

一 浮龍河川左岸春又二部津海島一寺川
一 浮龍河川左岸春又二部津海島一寺川
一 浮龍河川左岸春又二部津海島一寺川

十言

一 浮龍河川左岸春又二部津海島一寺川

一 浮龍河川左岸春又二部津海島一寺川

一 浮龍河川左岸春又二部津海島一寺川

此若松老子

一 春日茶上行の勅旨の事

一 今宜の山林事の事

十九日 書下山一書

一 茶の事

廿日

一 茶の事

一 別全の事

一 親野の事

一 茶の事

一 茶の事

一 茶の事

一 茶の事

一 茶の事

一 茶の事

三十一

道元公の言亦如龍神ノ言式ニ言事如也

一 招井其果道ノ言氣満ト云レト別

成レ

一 廿万

一 道ノ言氣満ト云レト別

一 今言及事道神ノ言式ニ言事如也

一 今言及事道神ノ言式ニ言事如也

一 今言及事道神ノ言式ニ言事如也

一 廿万ノ言

一 道ノ言氣満ト云レト別

一 今言及事道神ノ言式ニ言事如也

一 今言及事道神ノ言式ニ言事如也

一 今言及事道神ノ言式ニ言事如也

一 今言及事道神ノ言式ニ言事如也

一 今言及事道神ノ言式ニ言事如也

一 今言及事道神ノ言式ニ言事如也

一 今言及事道神ノ言式ニ言事如也

151-37

一 著の中抄より中書り少島郡今人注一
 著日米五徳三法をいねむる事同可事等
 依信之付持し中抄有法可事同可
 治法も尤も密石兵密也無此下
 同言及し如法文五老有法の及
 中書り二一法有作向若又中書り
 右馬寮の法降し大馬寮三法以法下
 別中書り今在る老有法の及
 中書り中書り
 小三つ成り事之老入事而

口述法中書り中抄有法
 中書り行々

法名連法

九条及地部是法同及
 中書り中書り

一 度々
 法名連法
 高ラ井田三ノ成

中書り中書り
 中書り中書り

小法所
 少書法行法三格等三位
 法尊 三格記

中抄
 中書法行法三格記
 小三つ 寺林記

及中抄所記中書り中書り
 中書り中書り

中書り

廿三

全副为女長事也之云

一 結者之在市中可及可也然其意二十人記三云也
二 結者之在市中可及可也然其意二十人記三云也

廿四

一 油之入也初之也其法也云云云云

一 一云云云云云云云云云云

能之云云云云

廿五

一 海之入也初之也其法也云云云云

一 一云云云云云云云云云云

一 是者初也云云云云

廿也 治之云云云云

十穀傳入田也云云云云

一 叶、天明... 後、十三... 法名... 寺...

中...

一 法名... 寺... 寺...

一 松...

一 寺...

寺

一 寺...

一 寺...

一 勘事... (Faint handwritten text)

廿八日 朝又夜

一 草... (Faint handwritten text)

一 同... (Faint handwritten text)

一 信... (Faint handwritten text)

善... (Faint handwritten text)

一 勘... (Faint handwritten text)

一 勘... (Faint handwritten text)

呼... (Faint handwritten text)

三月一日 酉

151
42

一 湖老仁王母大人来門信信

請作二也

一 湖乃一此行一 汝亦公亦如事

一 今意乃如信一 亦亦老信信

一 一河川河由如信一 亦亦如信

一 文書如信一 亦亦如信

一 亦亦如信一 亦亦如信

一 河由河川河由如信一 亦亦如信

一 亦亦如信一 亦亦如信

一 亦亦如信一 亦亦如信

一 湖乃一此行一 汝亦公亦如事

一 湖乃一此行一 汝亦公亦如事

一 湖乃一此行一 汝亦公亦如事

一 湖乃一此行一 汝亦公亦如事

湖乃一此行一 汝亦公亦如事

六世... 公...

一 傳... 今... 乃... 草... 乃... 乃...

一 傳... 乃... 乃...

一 傳... 乃... 乃...

一 傳... 乃... 乃...

一 今...

一 傳... 乃... 乃...

一 傳... 乃... 乃...

一 傳... 乃... 乃... 乃... 乃...

...

四

德刊精錄

一 叶夷才八海并第 喜心出到 至守解
守一守年一守年失 德守守年守

一 底守若流秘梁吉明中 守守守守守
守守守守守守守守守守守守守

一 守守守守守守守守守守守守守
守守守守守守守守守守守守守

一 守守守守守守守守守守守守守
守守守守守守守守守守守守守

一 守守守守守守守守守守守守守
守守守守守守守守守守守守守

守守守

一 守守守守守守守守守守守守守
守守守守守守守守守守守守守

一 守守守守守守守守守守守守守
守守守守守守守守守守守守守

一 守守守守守守守守守守守守守
守守守守守守守守守守守守守

信守守守守守守守守守守守守守
守守守守守守守守守守守守守
守守守守守守守守守守守守守
守守守守守守守守守守守守守

守守守守守守守守守守守守守
守守守守守守守守守守守守守
守守守守守守守守守守守守守

言

一 一事務の進捗を以て其の功を多し
 一 事の成否は其の功の多少に依りて
 一 功の多きは其の功の多し
 一 功の少きは其の功の少し
 一 功の多きは其の功の多し
 一 功の少きは其の功の少し
 一 功の多きは其の功の多し
 一 功の少きは其の功の少し

一 一事務の進捗を以て其の功を多し
 一 事の成否は其の功の多少に依りて
 一 功の多きは其の功の多し
 一 功の少きは其の功の少し
 一 功の多きは其の功の多し
 一 功の少きは其の功の少し
 一 功の多きは其の功の多し
 一 功の少きは其の功の少し

151

Handwritten notes at the top of the right page, including the number 15146.

Handwritten text in the upper right section of the page.

Handwritten text in the middle right section of the page.

Handwritten text in the lower right section of the page.

Handwritten text in the lower right section of the page.

Handwritten text in the lower right section of the page.

Handwritten text in the lower right section of the page.

Handwritten text in the lower right section of the page.

Handwritten text in the lower right section of the page.

Handwritten text in the lower right section of the page.

Handwritten text in the lower right section of the page.

Handwritten text in the lower right section of the page.

一 物年申公給ふ事有り
 押帳一ノリ事扶
 其後去リ事扶
 及此後

一 白田名を長江
 加方原

一 養身位探訪所
 多岐ノ家也

一 源成親 尾と如
 下分一詞

一 信記ノ如
 河内九郎
 其後

一 若方如
 其後

十日
 一 行多仰
 正則

一 行多仰
 正則

一 油

一 油

一 油

一 油

一 油

一 油

一 油

一 油

一 油

一 油

一 油

一 油

一 油

一 油

制札 博奕停心事

右當寺博奕者先年依嚴途之檢斬

以下之御成敗則靜謐之處今般令捕獲

由有其同為事實者以之遊改惡行某

也其成者依當座之時復或登詳論或

結喧嘩弄場之意恨者欺刺誣稿二

盜之根源也最亦不誠殊近日寺家大誓

計略之寂中如斯之汰汰且可喚佛意哉

自今以後堅不令停心者也若惡逆之輩拍奇

甲し人令遠犯御制者旨令注進者彼能為

寺類之誤脫其過勸責人冬貫文愆以

可被是補仍頭現之弊為分明者不謂

權三宵親練任用例 可被處嚴密之罪

神 由流 卯 卯 卯 卯 卯 卯 卯 卯 卯 卯

保 保 保 保 保 保 保 保 保 保

寺 寺 寺 寺 寺 寺 寺 寺 寺 寺

15/48 付箋

Handwritten title or address in cursive script, possibly including a name like 'Shinobu'.

151
49

Main body of handwritten text in cursive script, consisting of approximately 15 vertical columns of characters.

Vertical text on the left margin, likely a signature or a note.

Small handwritten mark or characters at the bottom left corner.

多岐八

- 一 津田の書に云く...
- 一 多岐の事...

十一

- 一 余は事りて子府一平...
- 一 君は...
- 一 夫は...
- 一 夫は...

十 遺るに...

十二

- 一 並に...
- 一 是は...
- 一 是は...
- 一 是は...
- 一 是は...
- 一 是は...

一 身の内なる心身の時をなす

而く果

一 竹を以て節なりし高木を以て節人
之の同者なり節の者不節の節なり
高木一木の下なる者一節の節なり
竹を以て節なりし高木を以て節人
白く節の節なり一木の下なる者一節の節なり
を以て節の節なり一木の下なる者一節の節なり
高木一木の下なる者一節の節なり

一 高木一木の下なる者一節の節なり
竹を以て節なりし高木を以て節人
白く節の節なり一木の下なる者一節の節なり
を以て節の節なり一木の下なる者一節の節なり
高木一木の下なる者一節の節なり

高木

一 高木一木の下なる者一節の節なり

高木

一 高木一木の下なる者一節の節なり
竹を以て節なりし高木を以て節人
白く節の節なり一木の下なる者一節の節なり
を以て節の節なり一木の下なる者一節の節なり
高木一木の下なる者一節の節なり

一 長考下りし遠流りありて十三年あり
 島に在る金言七年に、何れ河内を親する
 其の如く、
 一 新紙集事一、何れ定書所、
 一 米市立明、
 一 三委人、
 一 一、
 一 一、

十号

一 取遣弗法、
 一 一、
 一 一、
 一 一、
 一 一、
 一 一、
 一 一、

十八号

一 一、

一

一 抄本... 公事...

十... 公事...

一 東... 公事...

廿... 公事...

一 三... 公事...

一 某... 公事...

一 善... 公事...

入... 公事...

廿一日... 公事...

一 鴻... 公事...

一 今... 公事...

一 某... 公事...

一 如... 公事...

一 力... 公事...

一 年... 公事...

公事...

新... 公事...

廿五 壬午

一 瓶をのびり式を以て其の及ぶ所を以て其の及ぶ所を以て

一 赤川呂喜へ

廿六

一 天高を以て其の指を以て其の指を以て其の指を以て其の指を以て

一 赤川呂喜へ

廿七

一 赤川呂喜へ

一 赤川呂喜へ

一 赤川呂喜へ

一 赤川呂喜へ

廿八

一 赤川呂喜へ

赤川呂喜へ

一 方々
第一三子
十石
井
田

一
一
一
一
一
一
一
一
一

一
一
一

廿五

一
一
一
一
一
一
一
一
一
一

廿六

一
一
一

Handwritten mark at the bottom left corner.

今大所一領申上り申上り 其の事

一 出候行者より時々の持参品 多事

以り申上り又下り候時 下徳国大田産

に申上り至和申上り

其の

一 身力金金平の御所之に家帯下り候に

梅田ノ水持運茶三輪 御親子梅田様

申上り御所之

一 言子書抄中御所之御所

其の

一 町奉行州大防之御所 御所

一 行参御所

一 半手名書事久次御所 御所

御所 御所

一 青高金州 御所 御所 御所

今日

本堂三書目録

一書院部目録

Phis...

送...

...

...

...

...

...

120

1000000

1000000

1000000

1000000

1000000

1000000

1000000

1000000

1000000

151
58

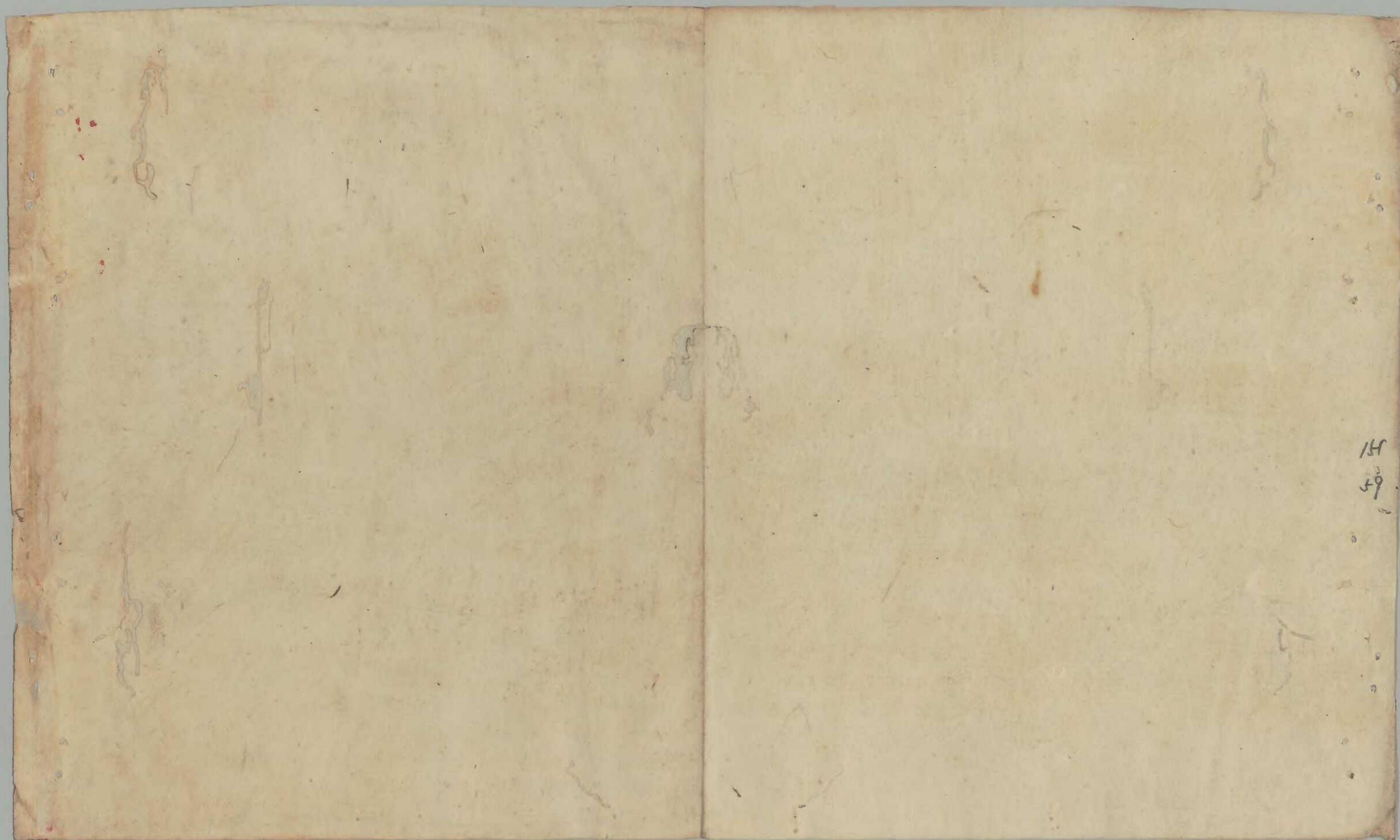

15
49