

大東院寺社雜事記 百六十

内閣文庫	
番號	和 21122
冊數	167 (156)
函號	古 27 514

古文書

三〇函共
五一四號

大東院寺社雜事記

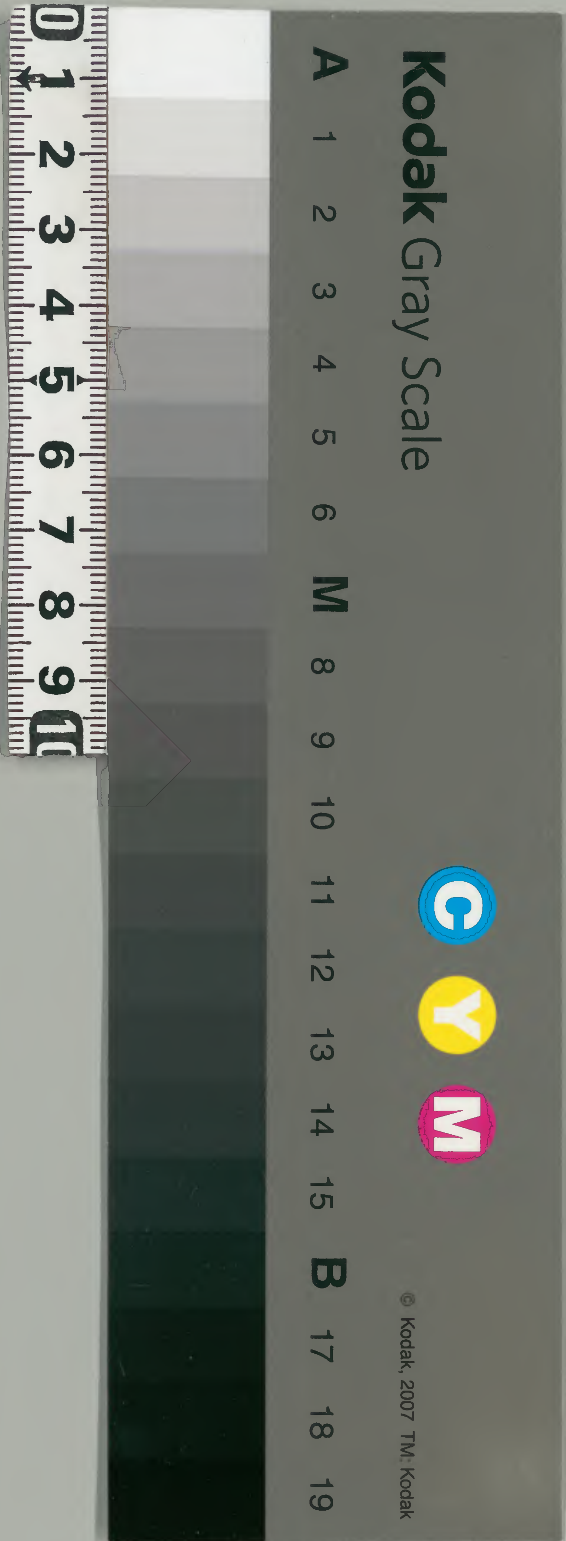

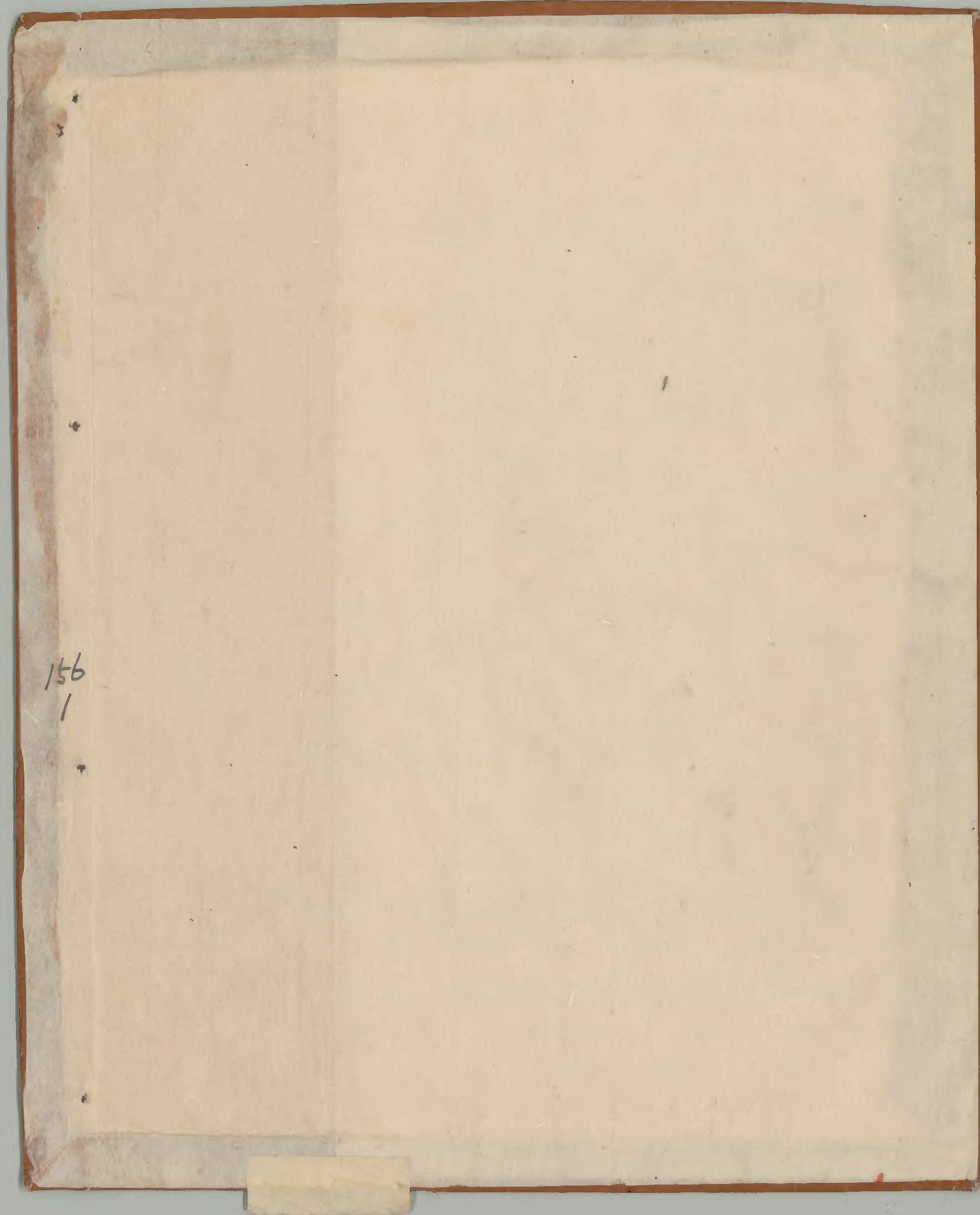

156
1

二二〇、二共一八九

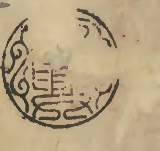

明應九年四月日

第百廿

寺社雜事記

付院家

大来院

166
2



目録

215

大衆

大衆

大



明英九年四月日

156
3

第百廿
寺法非事記
白蓮宗

凡屬寺中且如 新造修葺

大藏經

物何 恒謂諸人 何事可 何事

合部入

費 小區州院各乘

Handwritten Japanese text, possibly a signature or seal, located on the right edge of the page.

7

156
4

三加流作

川原中已安也

中

石川高野

石川高野

石川高野

石川高野

石川高野

石川高野

石川高野

石川高野

明應九年申口月下

一 明應九年申口月下 明應九年申口月下 明應九年申口月下

一 明應九年申口月下

一 明應九年申口月下 明應九年申口月下 明應九年申口月下

一 明應九年申口月下

一 明應九年申口月下 明應九年申口月下 明應九年申口月下

一 明應九年申口月下

一 明應九年申口月下 明應九年申口月下 明應九年申口月下

一 明應九年申口月下 明應九年申口月下 明應九年申口月下

一 明應九年申口月下

一 明應九年申口月下 明應九年申口月下 明應九年申口月下

一 明應九年申口月下 明應九年申口月下 明應九年申口月下

一 明應九年申口月下

一 明應九年申口月下 明應九年申口月下 明應九年申口月下

一 明應九年申口月下 明應九年申口月下 明應九年申口月下

一 明應九年申口月下

一 明應九年申口月下

一 爲此思方下世高の道法を以て津中
 多々少の形を以て法元道法酒一喜
 此のし備し、此の事を舟に書成
 一 今晴るを、此の法法を、勿出集集
 一 平朝之、此の法法を、勿出集集
 一 此の法法を下り、此の法法を、勿出集集
 一 此の法法を下り、此の法法を、勿出集集
 一 此の法法を下り、此の法法を、勿出集集
 一 此の法法を下り、此の法法を、勿出集集

法元道法

一 鴻一光の、此の法法を、勿出集集
 一 一車是相高の、此の法法を、勿出集集
 一 法元道法の、此の法法を、勿出集集
 一 法元道法の、此の法法を、勿出集集
 一 法元道法の、此の法法を、勿出集集
 一 法元道法の、此の法法を、勿出集集
 一 法元道法の、此の法法を、勿出集集
 一 法元道法の、此の法法を、勿出集集
 一 法元道法の、此の法法を、勿出集集
 一 法元道法の、此の法法を、勿出集集
 一 法元道法の、此の法法を、勿出集集
 一 法元道法の、此の法法を、勿出集集

185 法元道法

一 宗室子弟... 宗室子弟... 宗室子弟...
 一 宗室子弟... 宗室子弟... 宗室子弟...
 一 宗室子弟... 宗室子弟... 宗室子弟...
 一 宗室子弟... 宗室子弟... 宗室子弟...

宗室子弟

宗

一 宗室子弟... 宗室子弟... 宗室子弟...
 一 宗室子弟... 宗室子弟... 宗室子弟...
 一 宗室子弟... 宗室子弟... 宗室子弟...
 一 宗室子弟... 宗室子弟... 宗室子弟...

六日

七日

一 湯一丸即く其式を造す
 一 仁流 兼勇音言の流を流行するの流極者
 一 同通り又系 府一平 報及士 姑及く 長平 流極者
 一 改訂也

修訂此の業
門徒

一 亭録抄卷之三 二 三 四 五 六 七 八 九 十 十一 十二 十三 十四 十五 十六 十七 十八 十九 二十 二十一 二十二 二十三 二十四 二十五 二十六 二十七 二十八 二十九 三十 三十一 三十二 三十三 三十四 三十五 三十六 三十七 三十八 三十九 四十 四十一 四十二 四十三 四十四 四十五 四十六 四十七 四十八 四十九 五十 五十一 五十二 五十三 五十四 五十五 五十六 五十七 五十八 五十九 六十 六十一 六十二 六十三 六十四 六十五 六十六 六十七 六十八 六十九 七十 七十一 七十二 七十三 七十四 七十五 七十六 七十七 七十八 七十九 八十 八十一 八十二 八十三 八十四 八十五 八十六 八十七 八十八 八十九 九十 九十一 九十二 九十三 九十四 九十五 九十六 九十七 九十八 九十九 一百

八日

一 博二之切、藤澤法

一 甘澤、倉田、土師、并一平乳

一 田邊、奇一、打取、余

一 藤澤、津、田、東、金、屋、並、之、中、將、兵、隊、之、下、人

一 田、内、之、儀、所、井、石、平、相、有、人、上、此、下、存、留、

一 上、之、儀、所、指、照、針、其、一、打、取、一、強、一、之、之、儀、所、

一 田、邊、津、之、儀、所、有、此、儀、所、並、津、之、儀、所、並、津、之、儀、所、

一 上、之、儀、所、

一 上、之、儀、所、下、上、之、儀、所、下、上、之、儀、所、

一 上、之、儀、所、

一 藤澤、津、之、儀、所、上、之、儀、所、下、上、之、儀、所、

一 上、之、儀、所、

一 上、之、儀、所、下、上、之、儀、所、

一 上、之、儀、所、下、上、之、儀、所、

一 上、之、儀、所、

一 上、之、儀、所、下、上、之、儀、所、

一 上、之、儀、所、下、上、之、儀、所、

十 明 皇 帝 十 五 年 春 皇 帝 幸 大 阪 宮

一 賜 出 御 之 方 尚 皇 子 居 會 八

考 皇 子 幸 大 阪 宮 皇 帝 幸 大 阪 宮 皇 帝 幸 大 阪 宮

皇 帝 幸 大 阪 宮 皇 帝 幸 大 阪 宮 皇 帝 幸 大 阪 宮

皇 帝 幸 大 阪 宮 皇 帝 幸 大 阪 宮 皇 帝 幸 大 阪 宮

一 皇 帝 幸 大 阪 宮 皇 帝 幸 大 阪 宮 皇 帝 幸 大 阪 宮

皇 帝 幸 大 阪 宮 皇 帝 幸 大 阪 宮 皇 帝 幸 大 阪 宮

一 皇 帝 幸 大 阪 宮 皇 帝 幸 大 阪 宮 皇 帝 幸 大 阪 宮

皇 帝 幸 大 阪 宮 皇 帝 幸 大 阪 宮 皇 帝 幸 大 阪 宮

一 皇 帝 幸 大 阪 宮 皇 帝 幸 大 阪 宮 皇 帝 幸 大 阪 宮

皇 帝 幸 大 阪 宮 皇 帝 幸 大 阪 宮 皇 帝 幸 大 阪 宮

皇 帝 幸 大 阪 宮 皇 帝 幸 大 阪 宮 皇 帝 幸 大 阪 宮

一 皇 帝 幸 大 阪 宮 皇 帝 幸 大 阪 宮 皇 帝 幸 大 阪 宮

皇 帝 幸 大 阪 宮 皇 帝 幸 大 阪 宮 皇 帝 幸 大 阪 宮

皇 帝 幸 大 阪 宮 皇 帝 幸 大 阪 宮 皇 帝 幸 大 阪 宮

一 皇 帝 幸 大 阪 宮 皇 帝 幸 大 阪 宮 皇 帝 幸 大 阪 宮

皇 帝 幸 大 阪 宮 皇 帝 幸 大 阪 宮 皇 帝 幸 大 阪 宮

一 皇 帝 幸 大 阪 宮 皇 帝 幸 大 阪 宮 皇 帝 幸 大 阪 宮

皇 帝 幸 大 阪 宮 皇 帝 幸 大 阪 宮 皇 帝 幸 大 阪 宮

Handwritten text at the top of the right page, possibly a title or header.

- 一 吉麻子 (吉麻子) の...
- 一 常務取締役の...
- 一 役員名簿...

十号

- 一 三手...
- 一 湖...

- 一 本...
- 一 貴...
- 一 市...
- 一 手...
- 一 常...
- 一 役員...
- 一 役員...

十月

一 花年一 葉年一 葉年一 葉年一 葉年一 葉年一 葉年一 葉年一 葉年一 葉年一
お富の思ひ 早の 葉年一 葉年一 葉年一 葉年一 葉年一 葉年一 葉年一 葉年一 葉年一
主見申道に 葉年一 葉年一 葉年一 葉年一 葉年一 葉年一 葉年一 葉年一 葉年一
廿二日の 葉年一 葉年一 葉年一 葉年一 葉年一 葉年一 葉年一 葉年一 葉年一
廿二日の 葉年一 葉年一 葉年一 葉年一 葉年一 葉年一 葉年一 葉年一 葉年一
廿二日の 葉年一 葉年一 葉年一 葉年一 葉年一 葉年一 葉年一 葉年一 葉年一
廿二日の 葉年一 葉年一 葉年一 葉年一 葉年一 葉年一 葉年一 葉年一 葉年一
廿二日の 葉年一 葉年一 葉年一 葉年一 葉年一 葉年一 葉年一 葉年一 葉年一
廿二日の 葉年一 葉年一 葉年一 葉年一 葉年一 葉年一 葉年一 葉年一 葉年一
廿二日の 葉年一 葉年一 葉年一 葉年一 葉年一 葉年一 葉年一 葉年一 葉年一
廿二日の 葉年一 葉年一 葉年一 葉年一 葉年一 葉年一 葉年一 葉年一 葉年一
廿二日の 葉年一 葉年一 葉年一 葉年一 葉年一 葉年一 葉年一 葉年一 葉年一
廿二日の 葉年一 葉年一 葉年一 葉年一 葉年一 葉年一 葉年一 葉年一 葉年一

依以田下 今夕人 赤の 門の 下
横の 葉年一 葉年一 葉年一 葉年一 葉年一 葉年一 葉年一 葉年一 葉年一
明の 葉年一 葉年一 葉年一 葉年一 葉年一 葉年一 葉年一 葉年一 葉年一
小遠野の 葉年一 葉年一 葉年一 葉年一 葉年一 葉年一 葉年一 葉年一 葉年一
赤の 葉年一 葉年一 葉年一 葉年一 葉年一 葉年一 葉年一 葉年一 葉年一
葉年一 葉年一 葉年一 葉年一 葉年一 葉年一 葉年一 葉年一 葉年一
葉年一 葉年一 葉年一 葉年一 葉年一 葉年一 葉年一 葉年一 葉年一
葉年一 葉年一 葉年一 葉年一 葉年一 葉年一 葉年一 葉年一 葉年一
葉年一 葉年一 葉年一 葉年一 葉年一 葉年一 葉年一 葉年一 葉年一
葉年一 葉年一 葉年一 葉年一 葉年一 葉年一 葉年一 葉年一 葉年一
葉年一 葉年一 葉年一 葉年一 葉年一 葉年一 葉年一 葉年一 葉年一
葉年一 葉年一 葉年一 葉年一 葉年一 葉年一 葉年一 葉年一 葉年一
葉年一 葉年一 葉年一 葉年一 葉年一 葉年一 葉年一 葉年一 葉年一

丁卯年正月二十日
奉旨于内府各官

書

一 奉旨于内府各官
初五日 奉旨于内府各官
初五日 奉旨于内府各官
初五日 奉旨于内府各官

書
十日

一 奉旨于内府各官
一 奉旨于内府各官
一 奉旨于内府各官
一 奉旨于内府各官

十日

一 是修清江道用船十先以清江之便其

自之古物、昔の修所、功者、以、

一 本出所、修、古、

一 平所、中、修、

一 本、古、修、
修、古、

廿

一 古、古、修、

一 招、古、修、

一 古、古、修、

一 古、古、修、

一 古、古、修、

一 古、古、修、

一 古、古、修、

一 古、古、修、

一 古、古、修、

一 河原坊坊之... 法... 之...

一 船名... 法... 之...

廿下...

一 法... 之...

一 法... 之...

一 法... 之...

一 法... 之...

一 法... 之...

廿下...

一 法... 之...

一 法... 之...

一 法... 之...

一 法... 之...

一 法... 之...

法... 之...

156
17

廿三

廿四

一 湯二瓦切 湯二瓦切

一 廿三 廿三 廿三

一 湯二瓦切 湯二瓦切 湯二瓦切

廿五

一 湯二瓦切 湯二瓦切

一 湯二瓦切 湯二瓦切

一 湯二瓦切 湯二瓦切

一 湯二瓦切 湯二瓦切

廿六

一 湯二瓦切 湯二瓦切

道... 清心
清心
清心

一 今日...
一 来...
一 送...

一 送...
一 来...

一 来...

一 送...
一 来...

一 送...
一 来...

一 送...

一 送...
一 来...

一

嗚呼

一 法月徒年高所法好手一余意言
 孔子之命言也之
 一 旅池前部也 吾家藏物皆
 一 信為上四時如 旅池前部也 事
 一 信為上四時如 旅池前部也 事

2 24-4-1000

2 24-4-1000

2 24-4-1000

2 24-4-1000

2 24-4-1000

2 24-4-1000

2 24-4-1000

育日

一 漢之五刑分據漢後發 不流深
下二口也

一 漢一五刑之科分每司

一 今書之五刑分每司 案案

一 漢書之五刑

一 刑之五刑分每司

与

一 刑之五刑分每司

一 特深也人投乃死二言也人言中法

一 漢之五刑分每司

一 漢之五刑分每司

一 漢之五刑分每司

一 漢之五刑分每司

入京ノルルノ...

156
21

以外諸君在社人等少為免致其為其所以
答也

一 名中書... 一 述三... 一 述三... 一 述三...

一 蒙... 一 蒙... 一 蒙... 一 蒙...

一 蒙... 一 蒙... 一 蒙... 一 蒙...

一 蒙... 一 蒙... 一 蒙... 一 蒙...

一 蒙... 一 蒙... 一 蒙... 一 蒙...

Handwritten notes in cursive script, possibly a list or index.

156
22

家

一 塔石山... (vertical line of text)

子

一 塔石山... (vertical line of text)

子

一 塔石山... (vertical line of text)

一 塔石山... (vertical line of text)

一 塔石山... (vertical line of text)

一 塔石山... (vertical line of text)

一 塔石山... (vertical line of text)

一 塔石山... (vertical line of text)

一 塔石山... (vertical line of text)

一 塔石山... (vertical line of text)

一 塔石山... (vertical line of text)

十

Handwritten text at the top right, possibly a title or header.

156
23

Handwritten text on the right side of the page.

十

一 爰及從漢之(百)者(百)位(百)高(百)

一 以(百)三(百)五(百)上(百)出(百)門(百)也(百)亦(百)高(百)敬(百)一(百)連(百)立(百)

一 亦(百)人(百)今(百)之(百)記(百)而(百)有(百)也(百)之(百)亦(百)也(百)如(百)某

一 如(百)者(百)也(百)其(百)不(百)在(百)其(百)間(百)也(百)其(百)間(百)也(百)其(百)間(百)也(百)

一 二(百)十(百)年(百)中(百)亦(百)有(百)其(百)事(百)也(百)其(百)事(百)也(百)其(百)事(百)也(百)

一 亦(百)有(百)其(百)事(百)也(百)其(百)事(百)也(百)其(百)事(百)也(百)其(百)事(百)也(百)

一 亦(百)有(百)其(百)事(百)也(百)其(百)事(百)也(百)其(百)事(百)也(百)其(百)事(百)也(百)

一 亦(百)有(百)其(百)事(百)也(百)其(百)事(百)也(百)其(百)事(百)也(百)其(百)事(百)也(百)

一 亦(百)有(百)其(百)事(百)也(百)其(百)事(百)也(百)其(百)事(百)也(百)其(百)事(百)也(百)

一 亦(百)有(百)其(百)事(百)也(百)其(百)事(百)也(百)其(百)事(百)也(百)其(百)事(百)也(百)

一 亦(百)有(百)其(百)事(百)也(百)其(百)事(百)也(百)其(百)事(百)也(百)其(百)事(百)也(百)

一 亦(百)有(百)其(百)事(百)也(百)其(百)事(百)也(百)其(百)事(百)也(百)其(百)事(百)也(百)

一 亦(百)有(百)其(百)事(百)也(百)其(百)事(百)也(百)其(百)事(百)也(百)其(百)事(百)也(百)

一 亦(百)有(百)其(百)事(百)也(百)其(百)事(百)也(百)其(百)事(百)也(百)其(百)事(百)也(百)

Handwritten text on the right margin, possibly a title or reference.

- 一 新交山...
- 一 不...
- 一 清...
- 一 序...

十言

Handwritten text in the middle section, including the characters '十言' and several lines of cursive script.

- 一 新...
- 一 意...
- 一 海...
- 一 故...
- 一 上...
- 一 莫...
- 一 向...
- 一 公...

十四

一 在能合利州行

一 若山深法札打 井切 抄已送

有白史何古在平重行也 地云同地也

地云云云云云 同云云云云云

十五

一 地云云云云云 新为信子念

一 孝居月一也 慈子百万及田 叶分

法云同音 通事云 糖有云云

不位 一 事云云云

一 事并中 午更时 行也

十六

一 千九 德云

一 古言 仁德云

一 市掠 世系 云 事云 茶林

正家之...
一 時...
下...
出...
以...
三...
作...
の...
三...
以...

一 時...
下...
出...
以...
三...
作...
の...
三...
以...

一 時...
下...
出...
以...
三...
作...
の...
三...
以...

一 時...
下...
出...
以...
三...
作...
の...
三...
以...

一 時...
下...
出...
以...
三...
作...
の...
三...
以...

一 時...
下...
出...
以...
三...
作...
の...
三...
以...

一 時...
下...
出...
以...
三...
作...
の...
三...
以...

一 時...
下...
出...
以...
三...
作...
の...
三...
以...

一 時...
下...
出...
以...
三...
作...
の...
三...
以...

十...
十...
十...

一 時...
下...
出...
以...
三...
作...
の...
三...
以...

大...
大...
大...

一 時...
下...
出...
以...
三...
作...
の...
三...
以...

一 時...
下...
出...
以...
三...
作...
の...
三...
以...

一 時...
下...
出...
以...
三...
作...
の...
三...
以...

一 時...
下...
出...
以...
三...
作...
の...
三...
以...

Handwritten vertical text on the right side of the page.

156
27

花

十

一 宗...

一 宗...

一 宗...

一 宗...

一 宗...

一 宗...

一 宗...

一 宗...

一 宗...

一 宗...

一 宗...

一 宗...

一 宗...

一 宗...

一 宗...

一 悉代下如く此三三人の物語の事は行の事なるが
部への向を心作とて一に御事作

一 此の事とて了難事の中とて下篇下二篇の
後とて一に御事作とてお事な力との事なり

一 此の事とて了難事の中とて下篇下二篇の
後とて一に御事作とてお事な力との事なり

一 此の事とて了難事の中とて下篇下二篇の
後とて一に御事作とてお事な力との事なり

其方

一 此の事とて了難事の中とて下篇下二篇の
後とて一に御事作とてお事な力との事なり

一 此の事とて了難事の中とて下篇下二篇の
後とて一に御事作とてお事な力との事なり

一 此の事とて了難事の中とて下篇下二篇の
後とて一に御事作とてお事な力との事なり

一 此の事とて了難事の中とて下篇下二篇の
後とて一に御事作とてお事な力との事なり

一 此の事とて了難事の中とて下篇下二篇の
後とて一に御事作とてお事な力との事なり

一 此の事とて了難事の中とて下篇下二篇の
後とて一に御事作とてお事な力との事なり

其方

其方

其方

一 謝 不 能 辭 謝 不 能 辭

一 謝 不 能 辭 謝 不 能 辭

謝 不 能 辭 謝 不 能 辭

謝 不 能 辭 謝 不 能 辭

謝 不 能 辭 謝 不 能 辭

謝 不 能 辭 謝 不 能 辭

謝 不 能 辭 謝 不 能 辭

一 謝 不 能 辭 謝 不 能 辭

廿 五 日 庚 子

一 謝 不 能 辭 謝 不 能 辭

謝 不 能 辭 謝 不 能 辭

一 謝 不 能 辭 謝 不 能 辭

廿 五

156
30

一 此忌法... 桂一荷... 年二... 未...
中... 宣... 年... 後... 出... 新... 大... 八...

廿五日

一 一... 法... 自... 名... 三... 悟... 宜... 是... 性... 入... 命... 延... 命... 延... 命...

時...

一 中... 中... 法... 有... 物... 了... 大... 年... 法... 大... 年... 法...

一 法... 田... 白... 名... 老... 大... 下... 法... 作... 法... 作...

廿六日

一 三... 河... 下... 明... 法... 悟... 入... 心... 三... 一... 束... 束...

一 揚... 年... 社... 之... 竹... 小... 与... 古... 之... 年... 月... 日... 法... 入... 法... 入... 法...

一 至... 青... 川... 公... 宗... 法... 用... 法... 并... 命... 延... 命... 延... 命... 延... 命...

一 寺... 之... 法... 外... 事... 之... 法... 入... 心... 法... 入... 心... 法... 入... 心... 法... 入... 心...

一 法... 入... 心... 法... 入... 心... 法... 入... 心... 法... 入... 心... 法... 入... 心... 法... 入... 心...

一 寺... 別... 年... 朔... 之... 法... 入... 心... 法... 入... 心... 法... 入... 心... 法... 入... 心...

母... 法... 入... 心... 法... 入... 心... 法... 入... 心... 法... 入... 心... 法... 入... 心...

才...

廿抄

一 淨土州並一軒地一切淨土
 一 寺僧徒等事り多し地極平
 一 弟林上苑苗木上苑下段一軒三
 九丁の山等

一 聖年中無事今し赤山神方而上
 下大上苑敷地一軒日向橋下行
 水俣一軒
 一 下たる常務林上苑下段一軒

一 亦方三巡下永仁年中亦不
 三巡三巡下永仁年中亦不
 一 亦方三巡下永仁年中亦不
 三巡三巡下永仁年中亦不

志道下より

平作三巡下永仁年中亦不
 三巡三巡下永仁年中亦不
 一 亦方三巡下永仁年中亦不
 三巡三巡下永仁年中亦不

Handwritten signature or name in cursive script.

鳴

一 川名... 武年... 敬... 弟... 一... 敬...

Handwritten signature in cursive script.

Handwritten signature in cursive script.

Handwritten signature in cursive script.

Handwritten signature in cursive script.

Handwritten signature in cursive script.

Handwritten signature in cursive script.

Handwritten signature in cursive script.

Handwritten signature in cursive script.

法 院 記 録

二月一日甲申 東

一 湘孝仁王御分御信儀事 不

法儀事 二島

一 湘孝仁王御分御信儀事 不

一 湘孝仁王御分御信儀事 不

一 湘孝仁王御分御信儀事 不

一 湘孝仁王御分御信儀事 不

一 湘孝仁王御分御信儀事 不

一 湘孝仁王御分御信儀事 不

一 湘孝仁王御分御信儀事 不

一 湘孝仁王御分御信儀事 不

一 湘孝仁王御分御信儀事 不

一 湘孝仁王御分御信儀事 不

一 湘孝仁王御分御信儀事 不

一 湘孝仁王御分御信儀事 不

二日

一 雲光大行寺上之禁方御

二日

一 櫻子一見御

一 吉所外寺御
是元冬寺御
吉所外寺御
吉所外寺御

三日

一 橋寺御

一 橋寺御
其白土御
今二年二月
持

一 橋寺御

一 橋寺御
打取
吉所外寺御

諸君方より口より出たれども又其の事言ひ
持てて城や陣守りも難し
然るに及ばずしり南に打つて来れば
先向て敵軍討つて討つて討つて討つて討つて
討つて討つて討つて討つて討つて

六

一 諸君方より口より出たれども又其の事言ひ

一 持てて城や陣守りも難し
然るに及ばずしり南に打つて来れば

一 先向て敵軍討つて討つて討つて討つて討つて

一 討つて討つて討つて討つて討つて

一 討つて討つて討つて討つて討つて

一 討つて討つて討つて討つて討つて

一 討つて討つて討つて討つて討つて

一 討つて討つて討つて討つて討つて

一 討つて討つて討つて討つて討つて

一 如心如意...

八

一 場一...

一 夫...

一 乃...

一 運...

一 以...

一 出...

一 持...

一 乃...

也

一 乃...

一 乃...

一 乃...

十

...

...

156
37

Handwritten signature or name in cursive script.

十一日 父 幸 御 出 立

御 出 立 一 行

今 宜 五 年 後

後 者 有 幸 幸 事 御 出 立 一 行

今 宜 五 年 後 御 出 立 一 行

今 宜 五 年 後 御 出 立 一 行

十一日

十一日 父 幸 御 出 立 一 行

十一日 父 幸 御 出 立 一 行

十一日 父 幸 御 出 立 一 行

十一日 父 幸 御 出 立 一 行

十一日 父 幸 御 出 立 一 行

十一日 父 幸 御 出 立 一 行

十一日

156
38
御
御
御

是受之良 亦多之良 亦多之良

一 亦多之良 亦多之良 亦多之良

一 亦多之良 亦多之良

亦多之良

一 亦多之良 亦多之良

一 亦多之良 亦多之良

一 亦多之良 亦多之良 亦多之良

一 亦多之良 亦多之良 亦多之良

十月 亦多之良

一 亦多之良 亦多之良 亦多之良

十月 亦多之良

一 亦多之良 亦多之良 亦多之良

一 亦多之良 亦多之良 亦多之良

一 亦多之良 亦多之良

家回

156
39

十書

一 劫後出の春事河川の中流に舟を乗せて

一 舟中にて

一 舟中にて

一 舟中にて

一 舟中にて

一 舟中にて

下船す劫刺 在りし中 舟中 舟中 舟中

舟中

一 舟中にて

一 舟中にて

一 舟中にて

一 舟中にて

一 舟中にて

二十

156
42

156
42

Handwritten signature or name

Handwritten mark or signature

Handwritten text, possibly a date or address

Handwritten text, possibly a name

Handwritten text, possibly a name

Handwritten text, possibly a name

Handwritten text, possibly a name

Handwritten text, possibly a name

Handwritten text, possibly a name

Handwritten text, possibly a name

Handwritten text, possibly a name

Handwritten text, possibly a name

Handwritten text, possibly a name

Handwritten text, possibly a name

Handwritten text, possibly a name

Handwritten text, possibly a name

Handwritten text at the bottom left

Handwritten signature or name at the top right of the page.

一 由中川氏海部

一 叶市川氏海部

一 春源方正意叶古橋森花如里隆云

Handwritten characters, possibly a name or title.

一 秋坊海部

Handwritten signature or name.

Handwritten signature or name.

Handwritten characters.

一 海部氏海部

Handwritten signature or name.

一 秋坊海部

Handwritten signature or name.

一 海部氏海部

Handwritten signature or name.

Handwritten signature or name.

子孫萬代

一

一 刻文行作一

一 川名平

一 抄收在

一 今多指

一 法臨

一 年如

156
44

乙

156
45

Handwritten signature or name in cursive script.

Handwritten signature or name in cursive script.

Handwritten signature or name in cursive script.

Handwritten signature or name in cursive script.

Handwritten signature or name in cursive script.

Handwritten signature or name in cursive script.

Handwritten signature or name in cursive script.

Handwritten signature or name in cursive script.

Handwritten signature or name in cursive script.

Handwritten signature or name in cursive script.

Handwritten signature or name in cursive script.