



昭和十五年度補償

朝倉軌道

買枚

国立公文書館
運輸省
①
3 A
22-1
120

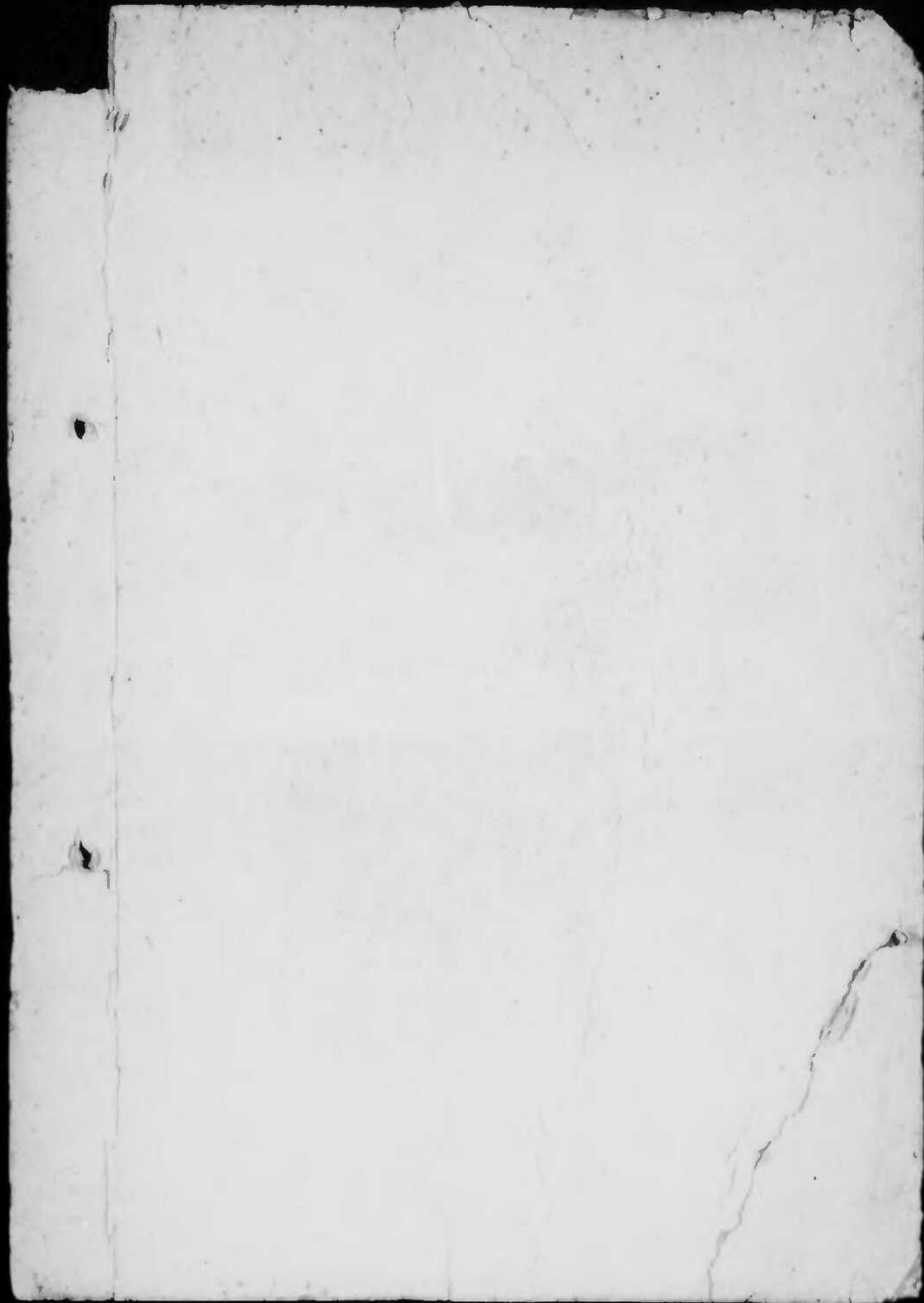

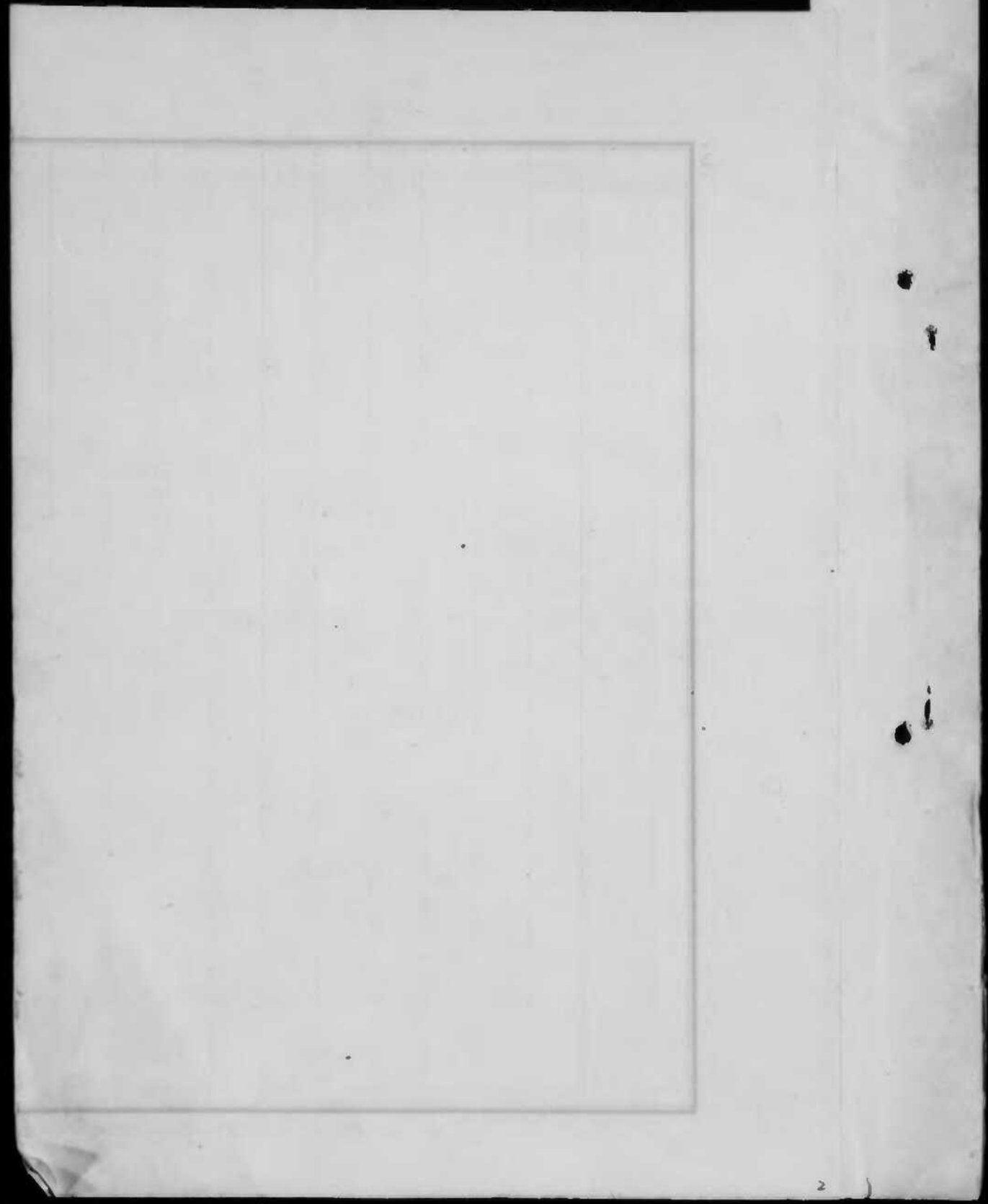

15
6
6

之月五

件名 明倉軌道補償金額決定ノ件

監 第一四九〇號
部 第八二〇號

昭和十五年五月二十五日
昭和十五年六月六日
昭和十五年六月六日

監督局長

經理局長

文書課長

監察官

官

臣

3

政務次官

參 與 官

Multiple circular official seals and stamps, including the seal of the Ministry of Railways and other government departments.

朝倉軌道株式會社所屬軌道ハ昭和十五年四月十九日其ノ經營ヲ廢止シ同年四月二日法律第八十四號ヲ以テ之ガ補償ノ爲公債發行ノ件公布相成候處右補償金額十八萬二千三百五十三圓五十錢ト決定シ左案通牒致可然哉

第一案

年 月 日



大臣 宛

大臣

六月二十五日發行(再發)

朝倉軌道株式會社所屬軌道ハ昭和十五年四月十九日其ノ經營ヲ廢止シ同年四月二日法律第八十四號ヲ以テ之ガ補償ノ爲公債發行ノ件公布相成候處右補償金額十八萬二千三百五十三圓五十錢ト決定シ左案通牒致可然哉

行ノ件公布相成候處右補償金額ハ軌道法第二十六條(地方鐵道法準用)ノ規定ニ依リ十八萬二千三百五十三圓五十錢ト決定致候條可然御手配相成度

第二案

年 月 日



朝倉軌道株式會社

代表清算人 北村 善太郎 宛

次 官

貴社所屬軌道經營廢止ニ因ル補償金額十八萬二千三百五十三圓五十錢ト決定相成候條了知有之度

追テ右ニ對スル公債ハ不日大藏省ニテ交付ノ手續可致候條申添候

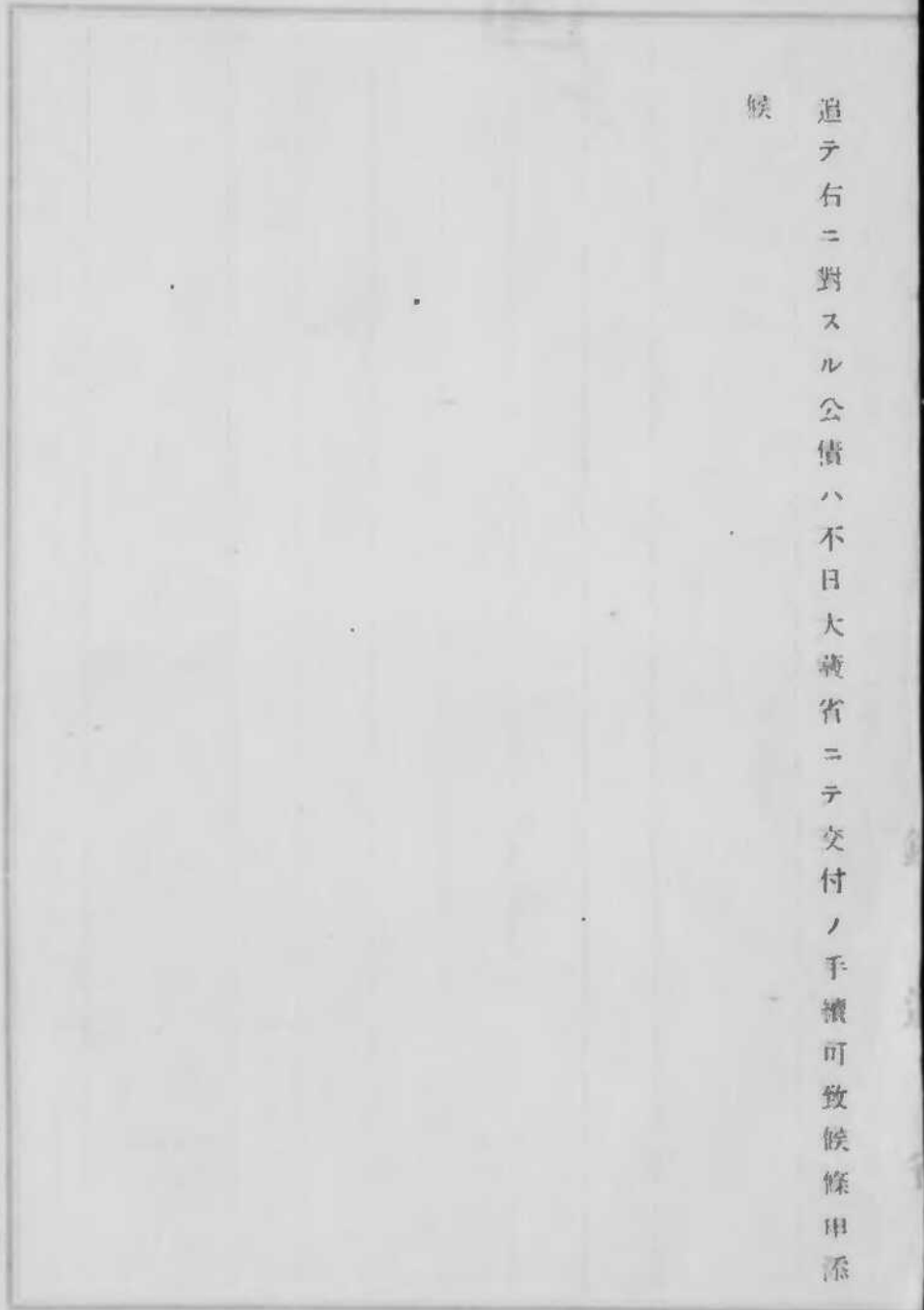

(福岡縣經由)

鐵道省

第五一二號

朝倉軌道株式會社

昭和十四年四月二十四日附發第四一八號申請軌道運輸營業廢止ノ件許可ス

昭和十五年四月十二日

鐵道大臣

內務大臣



發第四三〇號

昭和十五年四月十九日

福岡縣朝倉郡三輪村野町四一九番地

朝倉軌道株式會社

代表取締役 北村善太郎

內務大臣 兒玉秀雄 殿
鐵道大臣 松野鶴平 殿

軌道運輸營業廢止實施並ニ特許狀返納屆

朝倉軌道全線

一、二日市、杷木間及甘木太刀洗飛行除前間右軌道運輸營業廢止申請中
ニ候處昭和十五年四月十二日附ヲ以テ御許可相成候ニ付テハ即日運輸營業ヲ廢止致シ候條此段及御届候也
追テ左記特許狀及命令書及返納候

裁 宣 旨

御許十五字第四十二日	西 務 大 臣
特 許 第 六	鐵 道 大 臣
昭和十四年四月二十日特許第四一八號申請書並ニ運輸營業廢止ノ	
御 許 第 一 二 號	
(國 務 院 發 出)	

- 一 明治四十年三月二十八日內務省丘甲第二號特許狀及命令書
- 一 明治四十三年四月八日監第二三四號特許狀及命令書
- 一 大正五年四月十四日監第五四六號特許狀及命令書
- 一 大正六年十二月二十二日監第一八八〇號中央軌道株式會社ニ對スル特許狀及命令書

發第四三〇號ノ二

昭和十五年四月十九日

福岡縣朝倉郡三輪村野四百十九番地

朝倉軌道株式會社

代表取締役 北村 善太郎

內務大臣 伯爵 兒玉 秀雄 殿

鐵道大臣 松野 鶴平 殿

軌道運輸營業廢止實施屆ニ關シ追申ノ件

標記ノ件ニ關シ昭和十五年四月十九日發第四三〇號ヲ以テ御
 届申上置候處右ハ昭和十五年四月十九日營業廢止ヲ實施致候
 モノニ有之候條爲念此段及追申候也

大日本帝國政府

大日本帝國勅諭

昭和十五年四月二十一日
 勅諭
 朕、三月二十日、金華山軌道株式會社及朝會軌道株式會社所屬軌道ノ經營廢止ニ對スル補償ノ爲メ公債發行ニ關スル法律ヲ裁可シ、茲ニ之ヲ公布セシム

內閣大臣 白根 元 王 宗 武 等

勅諭
 昭和十五年四月二十一日
 勅諭
 朕、三月二十日、金華山軌道株式會社及朝會軌道株式會社所屬軌道ノ經營廢止ニ對スル補償ノ爲メ公債發行ニ關スル法律ヲ裁可シ、茲ニ之ヲ公布セシム

昭和十五年四月二十一日
 勅諭
 朕、三月二十日、金華山軌道株式會社及朝會軌道株式會社所屬軌道ノ經營廢止ニ對スル補償ノ爲メ公債發行ニ關スル法律ヲ裁可シ、茲ニ之ヲ公布セシム



昭和十五年四月二日官報

朕帝國議會ノ協贊ヲ經タル金華山軌道株式會社及朝會軌道株式會社所屬軌道ノ經營廢止ニ對スル補償ノ爲メ公債發行ニ關スル法律ヲ裁可シ、茲ニ之ヲ公布セシム

御名 御璽

昭和十五年四月一日

內閣總理大臣 米 內 光 政
 大 藏 大 臣 櫻 內 幸 雄
 鐵 道 大 臣 松 野 鶴 平

法律第八十四號

政府ハ左ノ軌道ノ經營廢止ニ對スル補償ノ爲之ニ必要ナル額ヲ限
 度トシ公債ヲ發行スルコトヲ得

一 金華山軌道株式會社所屬軌道

一 朝倉軌道株式會社所屬軌道

附則

本法ハ公布ノ日ヨリ之ヲ施行ス

Faint, illegible text, likely a table or list of regulations.

朝倉軌道補償金額計算表

二日市 杷木 依井 飛行隊 前間

35 枳 4 分

年度	建設費	營業收入	營業費	賞與金	補修費	益金	建設費-對入 益金平均割合
	円	円	円	円	円	円	
昭和 11年上期	207,321,900	53,912,261	26,350,063	2,200,000		25,362,198	.244664
" 下期	199,435,760	47,883,295	26,739,445	5,700,000		15,443,850	.154876
12年上期	200,207,500	46,249,365	29,979,125	1,176,000		15,094,240	.150786
" 下期	209,482,900	37,280,346	27,466,257	1,596,000		8,218,089	.078460
13年上期	209,482,900	41,433,514	31,450,826	1,476,000		8,506,688	.081216
" 下期	211,235,580	43,490,789	33,549,060	986,000	5,048,870	7,906,859	.036990
合計	1,237,166,540	270,249,570	175,534,776	13,134,000	5,048,870	76,531,924	.123722

省線開業日-於40建設費 (昭和十四年四月十八日)
211,235,580

省線開業日-於40建設費 建設費-對入益金平均割合 益金還元額
 $211,235,580 \times .123722 \times 20 = 522,689,760$

益金還元額 建設費
 $(522,689,760 + 211,235,580) \div 2 = 366,962,670$

現存物件價額 補修費 補償金額
 $366,962,670 - (179,173,700 + 5,435,470) = 182,353,500$

裏面白紙

建設費と残存物件價額と對照表

科目	建設費		残存物件價額		建設費對照割合 割合	備考
	円	円	円	円		
測量及監督費	2,996	505	0			
用地費	28,392	500	38,541	550	1.357	
土工費	3,239	290	0			
橋梁費	2,539	000	125	420	1.028	
溝渠費	1,943	440	0			
伏樋費	98	600	0			
軌道費	118,944	250	75,799	630	1.637	
停車場費	9,349	726	8,237	250	1.881	
車輛費	24,087	302	52,900	000	2.196	
機械場費	5,867	087	816	730	1.39	
諸建物費	3,400	140	1,717	000	1.505	
建築用具費	98	600	70	620	1.716	
通信線路費	1,873	920	375	020	1.200	
總係費	8,405	220	590	480	1.070	
合計	211,235	580	179,173	700	1.848	

裏面白紙

残存物件價額總括表

種別	残存物件		撤去及運搬費	差引残存物件價額
	數量	金額		
土木關係		円	円	円
用地		38,541,550		38,541,550
宅地	2,713	36,272,080		36,272,080
畑	5,404	2,269,470		2,269,470
橋梁		156,290	30,870	125,420
木橋	1,977	27,590		27,590
工撤去及運搬費	12,399	128,700		128,700
軌條	866	657	30,870	75,799,630
紐目板	30	755		
ボ-ト. ナット	4	836		
大釘	41	445		139,799,630
轉撒器轍叉	23	593		
枕木	75,811			
敷板及敷石	12			
道路復旧費			64,000,000	64,000,000
停車場	棟	7,392,250		7,392,250
建造物	16	6,831,730		6,831,730
轉車台	7	500,370		500,370
給水設備	4	60,150		60,150
機械場	棟	249,370		249,370
建造物	棟	129,500		129,500
運車台	1	119,870		119,870
諸建造物	棟	2,524,300		2,524,300
⊗本社建造物	棟	2,070,000		2,070,000
取	4	454,300		454,300
乘藥用具		70,620		70,620
通信線	本	564,790	189,770	375,020
電柱	288	219,810		219,810
電話線	37	258,920		258,920

裏面白紙

種 別	現 存 物 件		撤去及運搬費	差引現存物件	
	數	金額		價	額
電 話 機	台	円	円	円	
架 線 材 料	12	55,000		55,000	
撤去及運搬費		31,060		31,060	
計		189,498,800	189,770 64,220,640	189,770 125,078,160	
車 輛 関 係					
車 輛	輛	52,900,000		52,900,000	
蒸氣機車	2	52,900,000		52,900,000	
瓦斯機車	1				
瓦斯機車	6				
客車	2				
客車	27				
貨車		567,360		567,360	
修繕器具		53,467,360		53,467,360	
計					
備 品 関 係					
⊗本社備品		968,000		968,000	
取		845,000		845,000	
計		1,813,000		1,813,000	
合 計		244,579,160	64,220,640	180,358,520	
備考 ⊗印 共用品兼兼台担額 39%			1,114,920	177,173,200	

裏面白紙

No. 1

二日市 把木及依井飛行隊前間建設費明細表

科目	昭和十年	六宮業年度中						昭和十二年	昭和十四年	合計	備	考	
	下期末	昭和十一年上期	昭和十一年下期	昭和十二年上期	昭和十二年下期	昭和十三年上期	昭和十三年下期	下期末	昭和十四年上期	昭和十四年下期			
測量及造幣費	2,996,505							2,996,505			2,996,505		
測量費	2,441,505							2,441,505			2,441,505		
造幣費	555,000							555,000			555,000		
用地費	28,392,500							28,392,500			28,392,500		
線路用地	8,655,360							8,655,360			8,655,360		
停車場用地	17,568,590							17,568,590			17,568,590		
本社用地	681,860							681,860			681,860		
神像費	839,990							839,990			839,990		
雜費	646,700							646,700			646,700		
土工費	3,239,290							3,239,290			3,239,290		
線路切取	1,781,800							1,781,800			1,781,800		
線路築造													
停車場築造	841,400							841,400			841,400		
土石石垣	351,300							351,300			351,300		
踏道	264,790							264,790			264,790		
橋架費	779,000		1,760,000					2,539,000			2,539,000		
橋架費	779,000							779,000			779,000		
橋架改修費			1,760,000					1,760,000			1,760,000		
溝渠架設費	1,943,440							1,943,440			1,943,440		
開拓架設費													
晒場架設費	98,600							98,600			98,600		
道費	137,220,420	4,223,170	3,297,200					118,744,250			118,744,250		
橋樑架設費	98,327,380	2,983,170						90,344,210			90,344,210		
橋樑架設費	1,287,920							1,287,920			1,287,920		
橋架	11,753,930		3,297,200					11,360,930			11,360,930		
砂利敷費	7,652,890	3,900,000						3,752,890			3,752,890		
敷設費	11,349,120	3,000,000						11,349,120			11,349,120		
雜費	849,180							849,180			849,180		

裏面白紙

No. 2

科目	昭和十年	六 業 年 度 中						昭和十二年	昭和十四年	合 計	備 考
	下 期 末	昭和十一年上期	昭和十一年下期	昭和十二年上期	昭和十二年下期	昭和十三年上期	昭和十三年下期	下 期 末	昭和十四年四月十八日迄		
停車場費	12,193,246	2,926,000	82,480					9,349,726		9,349,726	
停車場建物	8,930,986	3,100,000						5,830,986		5,830,986	
車 輛	1,744,600							1,744,600		1,744,600	
備 品	1,517,660	174,000	82,480					1,774,140		1,774,140	
車 輛 費	17,098,822		4,037,600		9,275,400		1,752,680	24,087,302		24,087,302	
蒸氣機關車	1,715,622							1,715,622		1,715,622	
瓦斯機關車							1,752,680	1,752,680		1,752,680	
瓦斯機車					9,275,400			9,275,400		9,275,400	
貨 車	3,974,600		1,037,600					2,935,000		2,935,000	
貨 車	11,408,600		3,000,000					8,408,600		8,408,600	
機械場費	5,867,087							5,867,087		5,867,087	
建 物	2,534,170							2,534,170		2,534,170	
器 具	3,332,917							3,332,917		3,332,917	
諸 送 物 費	2,734,340			665,600				3,400,140		3,400,140	
本社建物	1,718,360			665,600				2,383,960		2,383,960	
器具物	1,016,180							1,016,180		1,016,180	
建築用具費	98,600							98,600		98,600	
電信保路費	1,873,920							1,873,920		1,873,920	
總 係 費	10,595,100		2,076,020	106,140				8,405,220		8,405,220	
總 係 費	9,868,880		2,307,000					7,561,880		7,561,880	
本社備品	726,220		10,980	106,140				843,340		843,340	
合 計	225,131,670	2,809,170	2,886,140	771,740	9,275,400	0	1,752,680	211,235,580	0	211,235,580	
累 計		207,321,900	179,435,760	200,207,500	209,482,900	209,482,900	211,235,580	211,235,580	211,235,580		

裏 面 白 紙

建設費異動表

年 度	摘 要	異 動 額
昭 和 十 年 下 期 迄	營業報告書面金額	350,976,160
	軌道用地外所有土地	所有土地 19,807,860
	同上用地：對此借入金利息	借入金利息 907,500
	燒失此瓦斯機車	雜損 1,490,830
	流失此吉井橋梁	" 1,751,000
	内容不明，支出	" 7240
	田代線讓渡代中値引分	假出 925,000
	自働車興業費	自興 90,663,430
	自働車修繕工場移轉	自寫 217,830
	未認可：係此瓦斯機車	假出 9,874,400
	當期異動額	125,145,070
	差 引 計	225,131,070

裏面白紙

建設費異動表

年 度	摘 要	異 動 額
昭	營業報告書面金額	310,433,940
和	軌道用地外所有土地賣却代戻入、元、振戻 自動車興業費へ振替、分振戻 増備貸車用ニ—ト 車輛賣却代戻入、元、整理済ニ付振戻	所有土地 10,720,000
十		自興 11,239,050
一		營業費 174,000
年		假出 600,000
上	前期異動額	22,733,050
期	前期異動額	125,845,090
	差引 計	207,321,900

裏面白紙

建設費異動表

年 度	精 要	異 動 額
昭 和 十 一 年 下 期	<p style="text-align: center;">營業報告書面金額</p> <p>軌道用地外所有土地賣却代戻入、振戻 増備貸車用、 田代線讓渡代中値引分繰上整理、付振戻 本社増備椅子 軌道用地外所有土地 未認可、係、 同、 廢車、 自働車興業費</p>	<p>387,432,620</p> <p>所有土地 8,280,000 營業費 82,480 假出 925,000 自営 18,000 所有土地 69,000,000 假出 1,752,480 雑損 411,000 自興 1,039,600 21,707,000</p>
	當期異動額	84,884,820
	前期異動額	103,112,040
	差 引 計	199,435,760

裏面白紙

建設費異動表

年 度	摘 要	異 動 額
昭	營業報告書面金額	398,426,940
和 十 二 年 上 期	軌道用地外所有土地賣却代戻入,毛,振戻	所有土地 1,315,110
	消却済土地賣却代戻入,毛,振戻	營業收入 1,580,000
	自動車興業費	自興 5,101,240
	未使用客車及貨車	假出 19,000,000
	橋梁修繕費	營業費 114,900
	單價十月未滿本社備品	関 税 102,030
	前期異動額 17,220,580	10,220,580
	前期異動額	187,776,960
	差 引 計	200,207,500

裏面白紙

建設費異動表

年度	摘要	異動額
昭和	營業報告書面金額	467,336,140
十	軌道用地外所有土地	30,000,000
	自 興	38,911,200
	瓦斯倫岩車	9,275,400
二年	当期異動額	42,711,200
	前期異動額	7,275,400
	差 引 計	59,435,800
下期		18,257,000
		207,482,700

裏面白紙

建設費異動表

年度	摘要	異動額
昭和十三年上期	營業報告書面金額	446,911,890
	軌道用地外所有土地賣却代戻入、振戻	224,250
	所有土地 自費	202,000,000
	当期異動額	20,424,250
	前期異動額	257,853,240
	差引計	209,482,900

裏面白紙

建設費異動表

年度	摘要	異動額
昭和十三年下期	營業報告書面金額	297,326,080
	軌道用地外所有土地賣却代金入元, 振戻	所有地 1,000,000
	同上土地繰上整理済=付振戻	" 69,000,000
	自動車興業費	自興 79,935,810
	瓦斯倫機用車	假出 1,752,680
	橋梁修繕費	營業費 350,000
	当期異動額	151,338,490
	前期異動額	227,423,770
	差引計	211,235,580

裏面白紙

建設費異動表

年 度	摘 要	異 動 額
昭 和 十 四 年 上 期 (昭 和 十 四 年 四 月 三 十 八 日 迄)	會社決算額	297,326,080
	異動額 + 前期迄異動額	86,090,500
	差引計	211,235,580 ✓

裏面白紙

營業收入明細表

科 目	昭 和		昭 和		昭 和		昭 和		合 計
	11年上期	11年下期	12年上期	12年下期	13年上期	13年下期			
運輸收入	53,912,261	47,883,295	46,249,365	37,280,346	41,433,514	43,490,789	270,249,570		
客車收入	41,644,570	34,156,230	32,707,060	25,723,450	29,116,800	29,961,410	193,209,620		
旅客運賃	39,453,880	32,367,700	31,198,210	24,209,970	27,660,410	28,113,890	183,004,050		
手荷物運賃	1,243,470	1,539,050	1,508,860	1,513,480	1,456,390	1,847,520	9,108,770		
郵便物運賃	847,220	249,480					1,096,700		
貨車收入	11,907,220	12,964,420	12,992,480	10,865,250	11,735,630	12,777,440	73,262,500		
小口扱運賃	3,434,340	3,610,110	2,613,300	3,103,110	2,760,720	3,276,780	17,304,180		
宅扱運賃	2,223,670	2,335,220	2,123,820	3,378,170	3,892,370	4,367,480	18,420,770		
貨扱運賃	5,947,170	6,737,080	8,175,360	4,378,420	4,582,520	5,132,980	35,457,550		
運輸雑收	460,471	762,585	549,125	671,646	531,184	731,737	3,777,560		
保管料	22,250	14,450	23,690	14,794	21,350	14,750	111,280		
配車料	5,396	13,300	4,740	5,470	3,900	3,400	34,710		
土地物賃料	141,510	458,200	421,515	554,400	475,200	475,200	2,556,010		
廣告掲出料		18,000	5,000	10,000			33,000		
下肥料		4,500					4,500		
貸入金	30,000	30,000	30,000	30,000	30,000	30,000	180,000		
預金利息	260,821	194,135	64,875	76,786	50,634	208,587	856,060		
雑 收入	83,300	83,300	1,641,800	78,520	78,250	15,956,260	17,941,430		
公債利息	83,300	83,300	81,800	78,520	78,250	78,250	483,420		
雑 入			1,560,000			15,878,010	17,458,010		
計	53,775,561	47,766,595	47,791,165	37,358,166	41,511,764	57,467,047	288,191,000		
各事業用別当座金 下 取 額	327,935	223,606	80,962	42,325	133,174	477,417	1,292,409		
合 計	54,323,496	48,195,201	47,942,127	37,401,191	41,644,938	57,926,464	289,483,409		

裏面白紙

營業收入異動表

年 度	摘 要	異 動 額
昭 和 十 一 年 下 期	營業報告書面金額	138,451,310
	連帶運輸收入=計上in貨物運賃中他線收入+ル+分 株式名義者換料戻入 以上期決算當期所屬所有土地貸付料繰上 所有土地=對ル公課戻入 當期決算、下期所屬土地物件貸付料繰上=付相殺 健康保險料、立替納入、(元)戻入分相殺 車輛修繕發生品賣却代戻入 自動車運輸事業營業收入一格科目整理 各事業用聯營業收入一格科目整理 各事業用聯營業收入分當額	假皮金 1,239,030 營業費 35,400 未收入金 90,000 營業費 17,690 未收入金 57,550 營業費 662,390 、 1,055,220 自 收 86,527,290 用 收 1,176,280 422,741
	異動類 差引計	90,250,109
	雜收入控除	48,195,201
	再差引計	211,316 47,883,295

裏面白紙

營業收入異動表

年 度	摘 要	異 動 額
昭	營業報告書面金額	149,583,710
和	連帶運輸收入=計上セル貨物運賃中他線収入トナルト分假受金	136,3720
十	所有土地・對スル公課戻入 營業費	117,820
二	前期決算下期所属所有土地貸付料繰上・付相殺 未収入金	165,000
二	〃 〃上期 〃 〃	90,000
二	〃 〃下期 〃 〃	90,000
年	自動車用借地轉貸料戻入 營業費	45,000
上	健康保険料立替納入、受入分戻入	670,810
期	車輛修繕発生品売却代戻入	1,084,440
	下用地売却益金計上 未収入金	1,580,000
	自動車運輸事業營業收入一括科目整理 自 收	97,095,660
	各事業団聯營業收入一括科目整理 自 收	441,990
	各事業団聯營業收入分高額	145,557
	異動額	101,591,583
	差引計	47,992,127
	雑収入控除	17,227,12
	再差引計	46,249,265

裏面白紙

營業收入異動表

年度	摘要	異動額	
昭和十二年下期	營業報告書面金額	145,925,160	
	運送運輸收入、計上e貨物運賃中他線收入、心物假交金	2,041,160	
	所有地 = 對e公課度入 營業費	25,910	
	自動車用借地軟貸料度入	252,000	
	健康保險料立寄納入、e、交、分度入	651,600	
	社外車輛等修繕料度入	1,038,520	
	車輛修繕發生品費却代度入	262,560	
	自動車運輸事業營業收入、一括科目整理 自收	102,912,640	
	各事業團聯營業收入、一括科目整理 團收	458,390	
	各事業團聯營業收入、分當額	119,311	
		異動額	148,523,169
		差引計	37,401,191
	雑收入控除		120,285
		再差引計	37,280,246

裏面白紙

營業收入異動表

年 度	摘 要	異 動 額
昭	營業報告書面金額	147,681,770
和	運送運輸收入-計上セル貨物運賃中他線收入トルベ切 假受金	1,387,790
十	所有土地-對セル公課戻入 營業費	81,730
三	自動車用借地轉貸料戻入	210,000
年	健康保険料之管納、元受入分戻入	728,260
上	株式名義書換料戻入	2,400
期	前期決算支拂過剰金(下期-繰上戻入)為 未入金	85,000
	車輛破損弁償金戻入 營業費	20,000
	車輛修繕委託品費却代戻入	1,027,800
	社外車輛等修繕料戻入	1,126,870
	下期決算当期所屬担保公債利子繰上 未入金	78,250
	自動車運輸事業營業收入-括科目整理 自 收	101,043,360
	各事業用聯營業收入-括科目整理 固 收	633,800
	各事業用聯營業收入分當額	183,800
	異 動 額	106,036,832
	差 引 計	41,644,938
	雑收入控除	211,424
	再差引計	41,433,514

裏面白紙

營業收入異動表

年 度	項 目	異 動 額
昭 和 十 三 年 下 期	營業報告書面金額	149,405,740
	建學運輸收入-計上此貨物運賃中他課收入此項分便交金	1,549,760
	所有土地-對此公課戻入 營業費	720
	前期決算以上期所屬担保公債利子繰上-付相殺 未入金	70,250
	自動車用借地轉貸料戻入 營業費	210,000
	健康保険料之留納入-受入分戻入	727,370
	株式名義書換料戻入	7,000
	車輛修繕差出品費却代戻入	427,540
	社外車輛委託修繕料戻入	283,250
	構内用地貸付料當期所屬分計上 未入金	16,000
	不用地賣却差益金 便入金	15,878,010
	自動車運輸事業營業收入-括科目整理 自收	100,397,890
	各事業間聯營業收入-括科目整理 閉收	1,359,450
	各事業間聯營業收入分當額	687,796
	異動額	59,979,204
	差引計	59,926,456
	租收入控除	16,435,467
	再差引計	43,490,989

裏面白紙

各事業間聯營業收入分割表

年度	事業種別	東武營業收入 当期決算額	分割率	南武營業收入 当期決算額
十一年上期	軌道業	53,734,740	43	588,756
	自動車運輸事業	71,016,800	57	780,444
	合計	124,751,540	100	1,369,200
十一年下期	軌道業	47,772,460	36	422,741
	自動車運輸事業	86,527,290	64	751,539
	合計	134,299,750	100	1,174,280
十二年上期	軌道業	47,846,270	33	145,857
	自動車運輸事業	77,848,660	67	296,133
	合計	146,894,930	100	441,990
十二年下期	軌道業	37,281,880	26	119,311
	自動車運輸事業	103,912,640	74	339,579
	合計	141,194,520	100	458,890
十三年上期	軌道業	41,461,300	29	183,808
	自動車運輸事業	101,043,360	71	450,012
	合計	142,504,660	100	633,820
十三年下期	軌道業	59,238,460	37	687,996
	自動車運輸事業	100,377,890	63	1,171,454
	合計	159,616,350	100	1,859,450

裏面白紙

各事業用研營業收入明細表

科 目	昭 和		昭 和		昭 和		合 計	
	11年上期	11年下期	12年上期	12年下期	13年上期	13年下期		
雑 收 入	1,369,200	1,174,280	441,990	458,890	633,820	1,859,450	5,937,630	
預金利息	765,860	892,970	270,310	394,800	363,750	1,473,870	4,161,560	
株式配当金	195,000	195,000			195,000	195,000	780,000	
土地物件貸付料	408,340	86,310	171,680	64,090	75,070	190,580	976,070	
合 計	1,369,200	1,174,280	441,990	458,890	633,820	1,859,450	5,937,630	

裏面白紙

預金利息分割表 (一)

年度	種別	金額	分割率	預金利息
十一年上期	定期預金-對比分	45,018,310	80	612,688
	其他-對比分	11,479,070	20	153,172
	合計	56,497,380	100	765,860
十一年下期	定期預金-對比分	44,592,280	61	544,712
	其他-對比分	27,987,620	59	348,258
	合計	72,579,900	100	892,970
十二年上期	定期預金-對比分	63,462,240	75	202,732
	其他-對比分	14,710,270	25	17,578
	合計	78,172,510	100	220,310
十二年下期	定期預金-對比分	42,547,550	75	276,100
	其他-對比分	13,853,770	25	78,700
	合計	56,401,320	100	354,800
十三年上期	定期預金-對比分	37,742,850	48	174,600
	其他-對比分	40,896,080	52	189,150
	合計	78,638,930	100	363,750
十三年下期	定期預金-對比分	34,420,600	51	751,674
	其他-對比分	33,133,150	49	722,196
	合計	67,553,750	100	1,473,870

裏面白紙

預金利息分割表 (二)

年度	事業種別	分割率	分割額
十一年上期	軌道業	43	263 456
	自動車運輸事業	57	348 232
	合計	100	612 688
十一年下期	軌道業	36	196 096
	自動車運輸事業	64	348 616
	合計	100	544 712
十二年上期	軌道業	33	66 902
	自動車運輸事業	67	135 830
	合計	100	202 732
十二年下期	軌道業	26	76 986
	自動車運輸事業	74	219 114
	合計	100	296 100
十三年上期	軌道業	28	50 634
	自動車運輸事業	71	123 366
	合計	100	174 600
十三年下期	軌道業	37	278 119
	自動車運輸事業	63	473 555
	合計	100	751 674

裏面白紙

預金利息分割表 (三)

年度	種別	金額	分割率	預金利息
十一年上期	運輸假収入-對処分	57,118,820	99	260,821
	除外雜収入-對処分	408,600	1	265
	合計	57,527,420	100	263,486
十一年下期	運輸假収入-對処分	51,977,520	99	194,135
	除外雜収入-對処分	309,945	1	1,961
	合計	52,287,465	100	196,096
十二年上期	運輸假収入-對処分	50,540,050	97	64,895
	除外雜収入-對処分	1,740,755	3	2,007
	合計	52,280,805	100	66,902
十二年下期	運輸假収入-對処分	42,038,020	100	76,986
	除外雜収入-對処分	120,845		
	合計	42,158,865	100	76,986
十三年上期	運輸假収入-對処分	46,638,410	100	50,634
	除外雜収入-對処分	211,424		
	合計	46,849,834	100	50,634
十三年下期	運輸假収入-對処分	49,007,850	75	208,589
	除外雜収入-對処分	14,366,137	25	69,530
	合計	63,373,987	100	278,119

裏面白紙

營業費明細表

(1)

科目	昭和11年		昭和12年		昭和13年		合計
	上期	下期	上期	下期	上期	下期	
保存費	2,293,100	2,702,850	2,984,020	2,537,860	2,504,930	2,242,670	15,265,430
監督費	333,400	333,400	551,900	326,960	334,980	329,400	2,210,040
給料	288,000	288,000	288,000	288,000	288,000	288,000	1,728,000
手當	45,400	45,400	47,760	38,960	46,980	41,400	265,900
旅費			216,140				216,140
修繕費	1,572,620	1,967,970	1,975,220	1,774,080	1,783,520	1,298,690	10,872,100
軌道	1,493,860	1,682,310	1,810,360	1,760,410	1,783,520	1,298,690	9,829,150
建物	22,760	266,380	129,400	77,400	0	0	426,280
通信	56,000	19,280	35,460	5,930	0	0	116,670
備地料	357,080	401,480	456,910	436,820	386,430	614,580	2,683,290
汽車費	13,346,660	11,773,220	12,785,660	12,659,060	14,632,330	14,989,450	80,190,380
運轉費	7,750,520	7,543,150	9,249,980	9,480,920	10,687,990	10,794,890	55,507,450
給料	1,616,190	1,909,860	2,242,840	2,184,330	2,178,420	2,202,560	12,324,200
手當	194,650	212,860	228,880	174,570	329,280	660,020	1,800,260
備用品	539,430	376,850	44,680	40,510	53,300	58,750	1,133,520
被服費	3780	23,650	75,950	64,490	0	75,000	242,870
石炭費	1,057,350	863,010	721,170	539,050	1,577,100	2,028,910	6,786,590
油脂費	103,990	84,430	299,430	162,860	546,210	376,850	1,573,770
瓦斯費	4,164,730	4,001,490	5,583,510	6,264,110	5,962,680	5,339,300	31,305,820
給水費	80,400	51,100	53,520	51,000	51,000	53,500	340,420
修繕費	5,576,140	4,230,070	3,535,680	3,178,140	3,948,340	4,194,560	24,682,930
機關車	700,220	473,980	1,176,880	2,562,000	979,850	886,970	4,474,100
客車	42,530	0	0	26,940	43,150	0	112,620
瓦斯機車	2,919,010	2,770,710	1,630,860	2,277,940	2,731,840	2,816,870	15,147,230
貨車	1,934,380	985,380	727,940	617,060	1,935,500	490,720	4,948,980

裏面白紙

(2)

科 目	昭 和		昭 和		昭 和		合 計
	11年上期	11年下期	12年上期	12年下期	13年上期	13年下期	
運 輸 費	4,876,960	5,951,790	6,391,970	5,911,380	6,631,520	7,901,110	37,664,730
監督費	652,950	730,340	792,300	659,870	894,750	789,040	4,519,450
給料	505,000	536,000	485,000	494,000	544,000	644,000	3,208,000
手當	147,950	194,340	182,890	155,870	335,730	145,040	1,161,820
旅費			119,200				119,200
雜費			5,210	10,000	15,220		30,430
停車場費	4,134,150	5,078,700	5,594,170	5,159,410	5,649,820	6,538,270	32,174,520
給料	2,310,740	2,634,110	2,899,380	2,625,640	2,528,930	2,592,170	15,510,770
手當	238,160	247,310	357,720	280,760	664,160	897,460	2,675,770
備用品	102,110	244,660	432,420	537,070	341,390	119,570	1,777,220
被服費	5,660	24,850	92,850	78,800	0	144,900	351,060
果糖費	76,550	72,000	120,340	30,400	25,250	63,500	388,040
通信費	36,350	30,000	30,000	30,150	30,000	30,000	186,500
燈料	78,600	74,650	76,700	44,050	48,000	48,000	370,000
材料	32,400	41,990	45,930	30,210	40,630	27,690	218,850
前掲	1,253,580	1,725,230	1,538,630	1,592,430	1,971,460	2,614,980	14,896,310
事故費	89,860	122,750	5,500	92,100	86,750	573,800	970,760
總 作 費	1,759,220	2,903,440	3,110,020	2,620,040	4,261,110	2,050,060	16,904,900
手 當		76,000	129,200	72,350	228,600		506,150
健康保險料	119,530	177,950	150,690	162,290	166,250	171,820	948,530
火災保險料	36,390	36,390	31,130	27,370	26,260	26,240	183,780
雜 費	20,000				5,000	7,000	32,000

裏面白紙

科 目	昭 和	昭 和	昭 和	昭 和	昭 和	昭 和	合 計
	11年上期	11年下期	12年上期	12年下期	13年上期	13年下期	
諸 國 稅	3,788,950	4,096,250	5,589,210	4,373,590	5,207,940	6,271,310	29,347,250
所得稅	1,530,200	1,512,410	2,988,760	2,639,990	3,427,420	3,691,720	15,790,500
營業收益稅	897,650	892,150	1,310,850	1,483,700	1,968,610	2,276,490	8,829,450
地 租	613,220	609,480	894,200	539,530	715,820	743,350	4,115,640
臨時所得稅	19,320	10,780	9,410	8,950	2,370	11,040	60,880
			774,300	607,810	740,580	661,840	2,784,530
料 稅	983,520	996,340	1,440,450	879,600	1,023,180	1,163,100	6,485,190
所得稅附加稅	310,580	308,680	463,550	233,340	309,610	321,490	1,937,250
營業附加稅	411,470	457,710	671,530	341,650	402,400	459,100	2,773,860
地租割	21,140	14,580	14,630	9,180	8,600	17,180	85,310
家屋稅	11,600	11,600	11,600	11,600	11,040	11,600	69,040
軌道車稅	142,100	142,100	203,000	203,000	203,000	203,000	1,096,200
電柱稅	85,000	59,040	34,510	78,680	86,380	118,580	512,190
雜 稅	1,630	1,630	1,630	2,150	2,150	2,150	11,840
市町村稅	1,275,230	1,588,500	1,160,000	854,000	767,340	1,436,490	7,071,560
營業附加稅	776,580	1,273,200	732,750	439,620	326,980	971,060	4,540,190
地租割	13,560	9,020	10,560	7,640	5,640	12,920	60,250
家屋附加稅	43,320	43,320	43,330	43,330	43,050	43,330	225,9680
軌道車稅	134,990	134,990	192,350	192,350	192,350	192,350	1,041,350
電柱稅	293,560	120,920	167,180	163,000	179,500	176,900	1,080,560
雜 稅	13,220	7,040	13,330	7,660	7,320	28,630	89,200
計	24,481,690	24,814,450	28,061,880	25,743,930	29,406,830	31,629,600	164,138,280
各年度の賦課額 合 計	1,868,473	1,924,995	1,917,245	1,722,327	2,043,996	1,919,460	11,396,496
合 計	26,350,063	26,739,445	29,979,125	27,466,257	31,450,826	33,549,060	175,534,776

裏面自紙

營業費 異 動 表

年 度	摘 要	異 動 額
昭	營業報告書面金額	22,916,310
和	健康保険料之借入元、支入分戻入	營業收入 4,917,790
十	車輛破損弁償金外支入分戻入	" 364,100
一	車輛修繕發生品費卸代戻入	" 361,780
年	株式名義者換料戻入	" 41,700
上	前期決算ノ下期所属從業員退職手当繰上=付相殺 未掛金	228,890
期	同上期決算当期所属 繰上	" 11,400
	同上期	" 11,290
	同上期	" 4,980
	同上期	" 8,810
	前期決算ノ下期所属 借地料 繰下	假上金 3,570,000
	連帶納金他源收入分相殺	假支金 620,100
	所有土地・對スル公課收入ノ相殺	營業收入 13,690
	前期決算ノ下期所属本在火災保険料繰下	假出金 25,000
	" " 軌道建物	" 36,390
	同上期所属存物積却及配直料繰上=付相殺 未掛金	293,250
	増備レ一ト代	建設費 174,000
	自動車運輸事業營業費一括科目整理	自 営 47,820,780
	各事業間聯合營業費	同 営 5,662,040
	" 分担額	1,868,473
	異 動 額	56,566,147
	差 引 計	26,350,663

裏面白紙

營業費異動表

年度	摘要	異動額
昭和十一年下期	營業報告書面金額	93,859,130
	株式名義書換料度入	營業收入 35,200
	健康保険料立替納入、元、度入分度入	, 662,390
	車輛修繕費生品費却代度入	, 1,055,220
	前期決算10下期所屬從業員退職手当繰上計相殺 未拂金	23,570
	, 11上期所屬 , , ,	11,200
	12上期決算、前期所屬 , 繰上 ,	15,940
	12下期 , , , ,	4,980
	13上期 , , , ,	11,880
	11上期 , , 借地料 繰下	借入金 387,050
	連帶納金他繰収入分相殺	仮入金 767,240
	所有土地ニ對スル公課度入	營業收入 17,690
	11上期決算前期所屬本社火災保険料繰下	仮入金 25,000
	, 軌道運物 ,	36,390
	前期決算監査役退職慰勞金及社長持列切分金	賞與金 3,500,000
	増備ニ一ト代	建設費 83,980
	本社用増備椅子代	, 18,000
	自動車運輸事業營業費一括科目整理	自営 34,934,810
	各事業団聯營業費	團営 4,216,100
	分担額	1,924,990
	異動額	47,117,505
	差引計	26,739,625

裏面白紙

營業費異動表

年 度	摘 要	異 動 額
昭	營業報告書面金額	106,121,470
和	健康保險料之寄納入、毛、支入分差入	營業收入 670,810
十	車輛修繕發生名費却代戻入	" 1,084,440
二	當期決算12下期所屬本社火災保險料繰下	假出金 15,000
年	商估違及過料	雜 損 20,320
上	當期決算10下期所屬従業員退職手当繰上付初投	未 掛 金 11,750
期	、 11上期	" 11,270
	、 11下期	" 15,740
	12下期決算當期所屬	繰 上 " 4,980
	13上期	" 11,880
	當期決算12下期所屬借地料 繰下	假出金 3,367,000
	建掛納金他繰收入分初投	假入金 1,297,770
	所有土地、對又公課戻入	營業收入 117,820
	月勤車用借地轉貸料戻入	" 245,000
	當期決算12下期所屬軌道建物火災保險料繰下	假出金 27,370
	諸税引當金、支掛餘額分12下期繰下	" 162,820
	本社用増備備品中單價10月末満、毛	建設費 1,020,030
	吉井橋梁改築負担金	" 114,900
	月勤車運輸事業營業費一括科目整理	目 營 67,614,760
	各事業別所營業費	團 營 6,611,170
	、 分担額	1,917,245
	異動額	76,162,315
	差引計	29,979,125

裏面白紙

營業費異動表

年度	摘要	異動額
昭和十三年下期	營業報告書面金額	103,377.310
	健康保険料支帶納入、受入分戻入	營業收入 651,600
	社外車輛委託修繕料戻入	1,038,520
	車輛修繕發生品賣却代戻入	262,660
	12上期決算諸税引當金繰上戻入	未入金 15,000
	12上期決算當期所屬本社火災保険料繰下	假出金 15,000
	當期決算、12上期所屬鉄道同志會費	20,000
	10下期所屬従業員退職手当繰上、什物殺	未拂金 6,730
	11上期	4,980
	11下期	4,980
	12上期	4,980
	12上期決算當期所屬	繰上 15,250
	12下期	90,710
	12上期	借地料繰下 假出金 386,900
	連帶納金他線收入分相殺	假入金 1,589,510
	所有土地=對又公課戻入	營業收入 25,910
	自動車用借地轉貸料戻入	252,000
	12上期決算當期所屬軌道建物火災保険料繰下	假出金 27,370
	諸税引當金支拂剩餘分繰下	162,820
	12上期決算當期所屬縣税、所得税、附加税繰上	未拂金 416,680
	營業収益税附加税	610,090
	町村税	659,670
	自動車運輸事業營業費一括科目整理	自營 69,692.310
	各事業内聯	自營 4,378,990
	分担額	1,722,327
	異動額	25,910.663
	差引計	27,466.257

裏面白紙

營業費異動表

年 度	摘 要	異 動 額
昭 和 十 三 年 上 期	營業報告書面金額	109,938,720
	健康保險料支額納入、受入分戻	728,260
	株式名義古換料戻入	2,400
	車輛修繕發生品費却代戻入	1,929,640
	車輛破損弁償金戻入	20,000
	社外車輛古換修繕料戻入	1,126,890
	12下期決算当期所属共同會費繰下	20,000
	当期決算、13下期所属	20,000
	軌道建物火災保險料繰下	26,240
	本社	15,000
	10下期所属従業員退職手当繰上・付和殺 未採金	6,180
	11上期	8,800
	11下期	11,880
	12上期	11,880
	12下期	15,250
	(一) 13下期決算当期所属	繰上 272,700
	当期決算、13下期所属 借地料繰下	繰上金 383,500
	連帶納金他繰收入分和殺	繰上金 1,846,700
	所有土地、對2~分許戻入	營業收入 31,730
	11下期車用借地料貸料	210,000
	当期決算、12下期所属料控所得控附加繰上・付和殺 未採金	416,680
	營業收益控	610,090
	研打控	659,670
	13下期決算、当期所属料控所得控附加繰上	繰上 407,380
	營業收益控	529,470
	研打控	246,500
11下期運輸事業營業費一括科目整理	自 總 48,011,660	
各事業間聯營業費	自 總 4,813,320	
分担額	2,043,996	

裏面白紙

營業費異動表

年 度	摘 要	異 動 額
昭和十三年上期	異動額 差引計	20,281.94 31,450.826
(二)		

裏面白紙

營業費異動表

年 度	摘 要	異 動 額
昭	營業報告書面金額	114,985,140
和	健康保険料之寄納入、受入分戻	管業收 727,370
十	株式名義者換料戻入	7,000
三	車輛修繕費品費却代戻	427,540
年	社引車輛修繕修繕料戻入	783,250
下	以上期決算 当期所属 軌道建物火災修繕料 繰下	假出金 262,400
期	以上期決算 当期所属 列車事故関係諸費 繰上	未掛金 124,330
	当期決算 以下期所属 従業員退職手当 繰上 付初投	70,910
	以上期 繰上	722,230
	以上期決算 当期所属 借地料 繰下	假出金 385,500
	経費納付金他除戻入 付初投	假入金 1,770,800
	所有土地 對公課戻入	管業收 780
	川原中用借地特貸料戻入	210,000
	以上期決算 当期所属 電位敷地料 繰上	未掛金 124,000
	新物車肥料	468,100
	当期決算 以上期所属 料使所得増附加繰上 付初投	447,320
	管業收各種	529,070
	听打控	246,300
	以上期決算 当期所属 繰上	1,184,220
	以上期 繰上 鉄道引金費 繰下	假出金 20,100
	本社火災保険料	15,000
	川原中運輸事業 管業費 一括科目整理	自 管 72,331,200
	各事業間聯管業費	自 管 4,376,200
	分担額	1,919,460
	異動額	84,936,150
	差引計	33,509,160

裏面白紙

各事業開辦營業費分割表

年度	事業種別	各事業開辦費		分割率	開辦費總額		高期決算合計	
		當期決算額	前期決算額		開辦費總額	高期決算合計		
十一年上期	軌道業	24,481	570	33	1,368	473	26,350	063
	自動車運輸事業	47,820	780	67	3,793	567	53,614	547
	合計	74,302	1,350	100	5,161	1,040	79,764	610
十一年下期	軌道業	24,814	450	30	1,924	775	26,739	445
	自動車運輸事業	56,734	810	70	4,491	155	61,426	465
	合計	81,548	1,260	100	6,415	930	88,165	910
十二年上期	軌道業	28,061	550	29	1,717	245	29,779	125
	自動車運輸事業	67,614	760	71	4,613	745	72,908	705
	合計	95,675	1,310	100	6,330	990	102,257	830
十二年下期	軌道業	25,743	720	27	1,720	327	27,466	257
	自動車運輸事業	69,692	510	73	4,656	663	74,348	973
	合計	95,435	1,230	100	6,376	990	101,815	230
十三年上期	軌道業	27,406	520	30	2,043	996	31,450	526
	自動車運輸事業	65,011	660	70	4,767	324	72,780	954
	合計	92,417	1,180	100	6,810	1,320	104,230	810
十三年下期	軌道業	31,629	600	30	1,919	460	32,549	060
	自動車運輸事業	73,831	200	70	4,478	740	78,309	740
	合計	105,460	800	100	6,397	1,200	111,559	800

裏面白紙

各事業關聯營業費明細表

科 目	昭 和	昭 和	昭 和	昭 和	昭 和	昭 和	合 計
	11年上期	11年下期	12年上期	12年下期	13年上期	13年下期	
總 係 費	5,653,620	6,408,230	6,602,770	6,120,670	6,553,400	6,015,680	37,424,270
報 酬	1,780,000	1,780,000	1,780,000	1,780,000	1,780,000	1,780,000	10,680,000
給 料	1,600,000	1,800,000	1,830,000	2,028,000	2,165,000	2,246,000	11,669,000
手 當	463,500	637,320	637,450	623,480	1,231,250	518,000	4,171,040
旅 費	366,400	372,400	560,440	474,350	375,500	375,670	2,226,760
備用品	223,780	286,390	329,490	166,050	180,370	203,780	1,388,860
通信費	312,400	117,800	198,300	177,750	155,580	240,570	1,928,460
交際費	569,300	714,090	566,440	417,640	137,220	294,770	2,501,460
火災保險料	25,000	25,000	15,000	15,000	15,000	15,000	110,000
共済料	300,000	300,000	300,000	300,000	300,000	300,000	1,800,000
電灯料	24,110	35,470	36,520	24,760	21,480	26,870	179,230
諸手数料		37,340	19,590	1,340			58,770
雜 費	170,290	61,500	327,500	80,000	470,000	82,000	1,211,290
諸 稅	8,420	8,420	8,420	268,420	251,720	312,520	1,561,200
國 稅				254,170	255,670	308,270	818,110
賦課本稅				254,170	255,670	308,270	818,110
酒 稅	4,580	4,580	4,580	2,730	2,730	2,730	22,830
家屋稅	2,730	2,730	2,730	2,730	2,730	2,730	16,380
雜 稅	2,150	2,150	2,150				1,450
町村稅	3,540	3,540	3,540	1,500	1,500	1,500	15,120
家屋稅	1,500	1,500	1,500	1,500	1,500	1,500	9,000
雜 稅	2,040	2,040	2,040				6,120
合 計	5,662,040	6,416,650	6,611,190	6,378,990	6,813,320	6,398,200	38,281,390

裏面白紙

賞 與 金 異 動 表

年 度	摘 要	異 動 額
昭 和 十 一 年 下 期	營業報告書面金額	2,200,000
	當期決算監査役退職慰勞金	500,000
	" 社長功勞金	3,000,000
	異 動 額	3,500,000
	差 引 計	5,700,000

裏面白紙

賞 興 金 分 割 表

年 度	事 業 種 別	営 業 收 入	支 出		出 計	益 金	分 割 率	賞 興 金
			営 業 費	雑 損 及 消 却 金				
十 一 年 上 期	軌 道 業	57,118,820	23,477,890	8,710,110	32,177,890	24,940,930	100	2,000,000
	自 動 車 運 輸 業	70,315,800	59,433,420	18,300,110	77,738,420	4,922,620		
	合 計	127,434,620	82,916,310	27,010,220	109,916,310	29,815,310	100	2,000,000
十 一 年 下 期	軌 道 業	51,977,520	22,655,150	.	22,655,150	29,322,370	100	5,700,000
	自 動 車 運 輸 業	86,473,790	71,203,850	21,000,000	92,203,850	5,710,190		
	合 計	138,451,310	93,859,000	21,000,000	114,859,030	35,032,560	100	5,700,000
十 二 年 上 期	軌 道 業	50,520,050	25,913,450	11,400,000	37,313,450	13,226,600	56	1,176,000
	自 動 車 運 輸 業	99,043,660	80,208,020	8,600,000	88,808,020	10,235,640	44	924,000
	合 計	149,563,710	106,121,470	20,000,000	126,121,470	23,462,240	100	2,100,000
十 二 年 下 期	軌 道 業	42,938,020	24,066,080	.	24,066,080	17,971,940	76	1,596,000
	自 動 車 運 輸 業	103,887,140	79,311,230	19,000,000	98,311,230	5,575,910	24	504,000
	合 計	146,825,160	103,377,310	19,000,000	122,377,310	23,547,850	100	2,100,000
十 三 年 上 期	軌 道 業	46,638,410	23,049,350	.	23,049,350	13,589,060	52	1,476,000
	自 動 車 運 輸 業	110,433,360	81,839,570	15,000,000	96,839,570	4,153,790	18	324,000
	合 計	157,071,770	104,888,920	15,000,000	124,738,720	17,742,850	100	1,800,000
十 三 年 下 期	軌 道 業	47,007,150	25,901,010	.	25,901,010	20,106,840	58	986,000
	自 動 車 運 輸 業	100,377,890	86,034,130	.	86,034,130	14,313,760	42	714,000
	合 計	147,385,040	111,935,140	.	111,935,140	34,420,600	100	1,700,000

裏 面 白 紙

補修費總括表

種 別	昭和十三年下期末		昭和十四年四月十八日	
	現 在		現 在	
	円		円	
土 木 関 係	4,719	520	5,106	120
車 輜 関 係	329	350	329	350
合 計	5,048	870	5,435	470

裏面白紙

補修費明細表

年度	摘要	金額
昭和十三年下期	大ノ彦川橋梁外木桁修理	227700
	軌條及附属品修理	552770
	垂柘木交換 4,274丁	3,370,860
	停留場建物外	259770
	諸建物	5000
	通信線修理	303420
	機関車修理	29550
	客車修理	209180
	貨車	90620
	合計	5,048,870
昭和十四年上期(西四三三)	大ノ彦川橋梁外木桁修理	227700
	軌條及附属品修理	552770
	垂柘木交換 4,225丁	3,727,760
	停留場建物外	259770
	諸建物	5000
	通信線修理	333120
	機関車修理	29550
	客車	209180
	貨車	90620
	合計	5,435,470

裏面白紙

朝倉軌道貸借對照表

決算期 上期向 4月 至 9月
下期向 10月 至 3月

科 目	昭和十一年上期		十一年下期		十二年上期		十二年下期		十三年上期		十三年下期	
借 方												
株 金	95,000	000	95,000	000	95,000	000	95,000	000	95,000	000	95,000	000
未 拂 込 業 株 金	310,433	940	387,432	620	398,424	940	467,336	140	446,911	890	297,326	080
假 出 業 株 金	32,823	680	31,060	710	31,360	000	1,110	000	3,932	500	60,473	950
貯 藏 物 券 金	23,911	330	95,924	130	107,077	700	111,411	610	98,204	990	54,742	840
有 價 物 券 金	169,563	650	54,875	650	49,395	150	10,395	150	10,395	150	9,129	650
預 有 價 證 券 金	3,765	000	3,465	000	3,025	000	2,725	000	2,545	000	2,545	000
銀 行 預 理 金	56,497	380	72,579	900	58,172	510	56,401	620	78,638	930	67,553	750
未 收 入 金	2,071	470	1,723	430	1,077	670	1,492	410	1,129	220	2,450	270
合 計	694,066	450	742,061	440	743,532	970	745,871	930	736,757	680	648,028	590
貸 方												
株 金	475,000	000	475,000	000	475,000	000	475,000	000	475,000	000	475,000	000
法 定 積 立 金	69,750	000	72,050	000	74,350	000	76,550	000	78,750	000	80,650	000
諸 準 備 積 立 金	73,500	000	28,137	250	28,137	250	28,137	250	28,137	250	28,137	250
身 之 保 證 金	3,765	000	3,465	000	3,025	000	2,725	000	2,545	000	2,545	000
退 職 者 給 與 積 立 金	17,000	000	17,000	000	17,000	000	17,000	000	17,000	000	17,000	000
未 拂 配 當 金	856	980	654	480	724	730	553	020	530	740	911	050
未 假 借 交 入 金	1,875	000										
			2,062	960	192	000	1,392	000				
			90,280	000	87,730	000	87,730	000	87,730	000		
未 拂 逆 越 金					5,000	000	5,162	820				
未 前 期 繰 越 金	7,301	160	8,819	470	8,911	750	9,073	990	9,321	840	9,364	690
	45,018	310	44,592	280	43,462	240	42,547	850	37,742	850	34,420	600
合 計	694,066	450	742,061	440	743,532	970	745,871	930	736,757	680	648,028	590

裏面白紙

朝倉軌道損益計算表

決算期 上期 4-9月, 下期 10-3月

科目	昭和十一年上期	十一年下期	十二年上期	十二年下期	十三年上期	十三年下期	備考
收入							
乗客收入	112,086,610	118,677,640	130,184,330	128,047,810	128,556,940	124,365,290	
手小荷物賃金	83,420	118,030	112,260	122,130	173,290	153,650	
貨物賃金	12,348,490	15,714,110	15,838,760	14,367,520	14,548,600	16,225,710	
雑收入	3,416,100	3,941,530	3,448,360	3,307,900	4,372,940	4,661,090	
合計	127,934,620	138,451,310	149,553,710	145,925,160	147,631,770	149,405,740	
支出							
運費	16,730,090	18,210,310	17,026,010	14,140,210	18,707,260	20,820,710	
出賃	43,191,220	50,577,650	60,436,970	64,189,790	60,518,300	67,422,070	
燃料	17,246,290	21,133,020	28,745,310	17,060,350	21,014,340	16,991,740	
諸木	5,740,710	6,037,550	2,893,180	2,936,960	9,698,420	9,741,620	
其他			5,000,000	5,000,000			
合計	82,916,310	93,839,130	106,121,470	103,377,310	109,938,920	114,986,140	
当期損益	45,018,310	44,592,230	43,462,240	42,547,850	37,742,850	34,420,600	

裏面白紙

朝倉軌道益金處分表

上期 4月至9月
 決算期 下期 10月至3月

科 目	昭和十一年上期	十一年下期	十二年上期	十二年下期	十三年上期	十三年下期
收 入						
當期利益金	45,018 310	44,592 280	43,462 240	42,547 850	37,742 850	34,420 600
前期繰越金	7,301 160	8,819 470	8,911 750	9,073 990	9,321 840	9,364 690
合 計	52,319 470	53,411 750	52,373 990	51,621 840	47,064 690	43,785 290
支 出						
法廷積立金	2,300 000	2,300 000	2,200 000	2,200 000	1,900 000	1,750 000
諸準備積立金	2,500 000					特 19,000 000
株子配當金	9,500 000	19,000 000	19,000 000	19,000 000	19,000 000	19,000 000
諸消却金	27,000 000	21,000 000	20,000 000	19,000 000	15,000 000	
當 後 費 用 金	2,200 000	2,200 000	2,100 000	2,100 000	1,800 000	1,700 000
後期繰越金	8,819 470	8,911 750	9,073 990	9,321 840	9,364 690	2,335 290
合 計	52,319 470	53,411 750	52,373 990	51,621 840	47,064 690	43,785 290

特別配當 19,000円 昭和十四年9月5日
支取済(1)

裏面白紙

朝倉軌道^已業廢止補償^ニ関シ
會計^一實地調査復命書

裏面白紙



(丙ノ二)

議
道
省

裏
面
白
紙

裏面白紙

(丙ノ二)

昭和十五年五月六日

屬

增田鶴吉郎



佐藤知義



監督局長鈴木清躬殿

復

命

依命一朝倉軌道株式會社營業廢止補償ニ
関シ會社一實地調査ヲ遂ケル結果復命ニ
スルトコ口左ノ如シ

一朝倉軌道沿革ノ概要

軌道敷設特許

發起人具島又二郎外二十九名

二日市甘木間

〇九一四米(三呎)

動力蒸氣

明治四〇、三、二八

裏面白紙

(丙ノ二)

會社成立

資本金 一五〇〇〇〇圓

資本増加

増資額 二五〇〇〇〇圓

七五〇〇〇圓

運輸營業開始

二日市、甘木向

延長線敷設特許

甘木、惠蘇宿向

運輸營業開始

甘木、中町向

中町、菱野向

菱野、惠蘇宿向

延長線敷設特許

惠蘇宿、杷木向

運輸營業開始

惠蘇宿、杷木向

中央軌道讓受認可

三吹、蒸氣

依井、上田代向

三吹、蒸氣

飛行機前、上田代向

運輸營業廢止許可

水害ニ罹リ復旧不能ノメ

明治四〇、七、二

大正 一、一、五、九

昭和三、一、一、四

昭和三、一、一、四

昭和三、一、一、四

昭和三、一、一、四

昭和三、一、一、四

(昭和九年九月四日運輸營業停止)

(丙ノ二)

右 實施

連帶運輸開始

瓦斯倫動力併用認可

吉井線敷設特許

山田 吉井間

吉井線起業廢止許可

筑後川蕙敷橋樑工事不能、夕、

自動車運輸事業免許

自動車運輸事業一部讓渡許可

西筑産業株式会社

九州東合自動車株式会社

右 讓渡 實施

軌道運輸事業停止許可

省甘木線開通に伴い事業繼續不能、夕、

右 實施

昭和 一、二、六、一四

四、二、一、一

一、三、一、一〇

大正 六、二、一、一〇

大正 一、五、七、二四

〃 一、三、一〇、二八

〃 一、三、二、二〇

昭和 一、三、六、七

〃 一、三、九、二

〃 一、四、四、一

〃 一、四、八、七

〃 一、四、八、二

〃 一、四、八、二

〃 一、四、八、二

〃 一、四、八、二

裏面白紙

軌道運輸量事業廢止許可
右費 施

昭和
一五
四四
一一
二二

二省甘木線沿革概要
鐵道敷設法豫定線ニ編入
建設費豫算計上
工事着手
基山甘木間開業

三會社構成
總株式數 九五〇株
資本金 四七五〇〇圓
株主數 九十五名

株主額	三五〇株	五〇圓	一五〇〇〇圓
資本金	一五〇〇株	四〇圓	二〇〇〇〇圓
總計	一五〇〇株	二〇圓	三八〇〇〇圓

(丙ノ二)

拂込未済資本金

九五、〇〇〇、〇〇

重役

代表取締役

取締役

監査役

相談役

會計年度

上期 至 四月九日

下期 至 十月三日

北村 善太郎

具島 又三郎

税田 末次郎

粕谷 哲三郎

多田 勇雄

(一四、一三、一五七 後任久野宗一郎)

四、會計整理ニ付テ

補償ニ関スル會計ノ整理ハ有線開業ノ日タル昭和

十四年四月二十八日ノ最近ノ營業年度末タシ

昭和十三年下期ヨリ(朔)既往三年間即チ

昭和十一年上期ニ至ル期間ニ付之ヲ行ヒタリ

概要次ノ如シ

(丙ノ二)

建設費

會社決算額

二九七、三二六、八〇

改訂決算額

二二一、二三五、五八〇

異動額

八六、〇九〇、五〇〇

内譯

加算 三〇九、五十九、七〇

所有土地賣却代外戻入分振戻

九三、〇四四、三六〇

自動車運輸事業喫費へ振替分振戻

一七、四七六、一〇〇

車輛賣却代戻入分振戻

六〇、〇〇〇、〇〇〇

貨車用シート外

二七、四〇八、〇〇〇

車輛代決算

二一、〇三八、〇八〇

計

二二、四二三、〇二〇

控除 三〇九、五十九、七〇

軌道用地以外、所有土地

一九、七一五、三六〇

廢車、未認可車輛

三三、五八八、五一〇

流失セル橋梁

一九五、一〇〇、〇〇〇

裏面白紙

(丙ノ二)

自動車運輸事業興業費
自動車運輸事業興業費外

一五、五六一、六五〇
一七一七、〇〇〇
三〇八、五一三、五二〇

營業收入

會社決算額
改訂決算額

八五八、九八二、三一〇
二七〇、二四九、五七〇
五八八、七三二、七四〇

異動額

内譯
加算三ツル主ナルモ

所有土地賃付料繰上
不用土地賣却差益金

一六、〇〇〇
一七、四五八、〇一〇
一七、四七四、〇一〇

控除三ツル主ナルモノ

連帶運輸收入他線ノ
株式名義書換料外戻入

七、八五六、七二〇
一、二七八二、六八〇

裏面白紙

(丙ノ二)

道 省

土地物件賃付料過年度所屬分繰上	二六六、〇八〇
郵便物運賃	三三二、六三〇
関係事業収入分當額(減)	三七八九、一六一
自動車運輸事業等収入控除	五六、九四五、六四〇
雑収入控除	一九、二三三、八三九
計	六〇六、二〇六、七五〇
營業費	
會社決算額	六二、一九八、一八〇
改訂決算額	一七五、五三四、七七六
異動額	四三五、六六三、四〇四
内譯	
加算シタル主ナルモノ	
當期間所屬諸税繰上	一一八四、二二〇
借地料	一一四、〇〇〇
列車事故費繰上	一一四、三三〇

裏面白紙

當期間所屬荷物積卸及集配費繰上
單價十円未満ノ備品

計

四六八、〇〇〇
二一六、九三〇
二、一七、五八〇

控除 三、〇ル五、七ル元ノ

株式会社義書棧材斗戻入

従業員退職手当當過年度所屬分繰上

運帶納金其他繰上

荷物積卸及集配費過年度所屬分繰上

貨車用三、〇十外

商法違反過料

役員賞與金五

自動車運轉事業費等繰上

關聯事業費分担費減

計

二、七八二、六八〇
二七七、三二〇
七、八九二、三二〇
二四三、二五〇
二七四、四八〇
二〇、三二〇
三五〇、〇〇〇
三八五、九〇五、七二〇
二六、八八四、八九四
四三七、七八〇、九八四

賞與金五

(丙ノ二)

加算ノ三タレモノ

監査役退職慰労金

社長功労金

計

五〇〇、〇〇〇

三〇〇、〇〇〇

三、五〇〇、〇〇〇

補修費

当期間所屬補修費トシテ計上セルモノ

五、〇四八、八七〇

裏面白紙



(丙ノ二)

紙
道
首

裏
面
白
紙

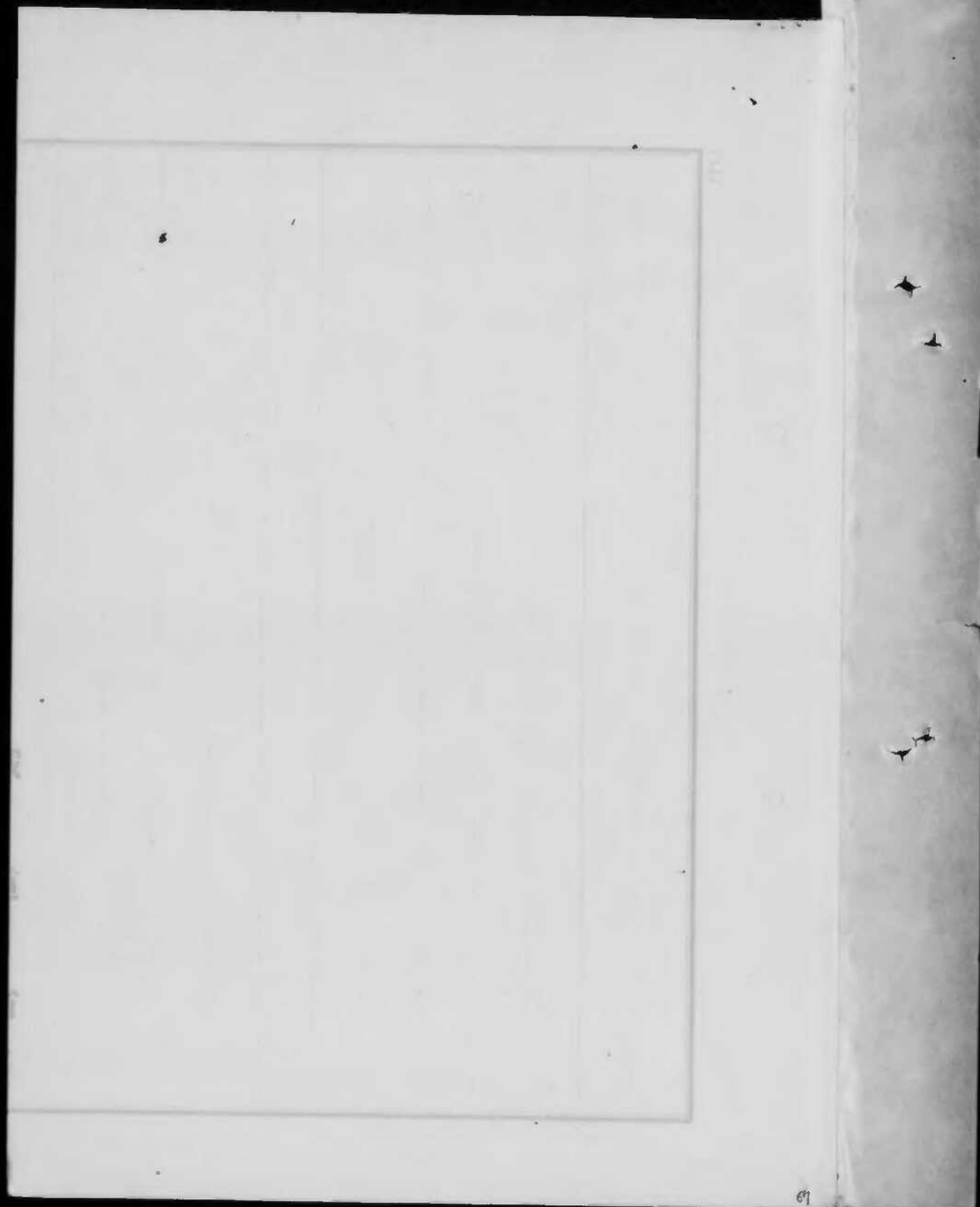

裏面白紙

金華山軌道及朝倉軌道補償參考書

鐵
道
省

目次

一金華山軌道.....

二朝倉軌道.....七

附、補償關係參考條文

金華山軌道説明書

金華山軌道ハ石巻線石巻驛附近(宮城縣石巻市)ヨリ女川驛附近(牡鹿郡女川町)ニ至ル延長十三軒八分(八哩六分)瓦斯倫ヲ動力トスル軌間二呎六吋ノ軌道ナリ。

國有鐵道女川線(建設線)ハ石巻線石巻驛ヨリ女川ニ至ル線路ニシテ昭和十一年二月工事ニ著手シ昭和十四年十月七日石巻女川間全線開通シタリ因ツテ之ト接近並行スル本軌道ハ多大ノ影響ヲ受ケ營業ヲ繼續スルコト能ハザルモノトシテ營業廢止ノ許可ヲ申請スルニ至レリ。

省線開通後ノ實績ヲ基礎トシテ省線開通前後ニ於ケル一ケ年間ノ營業成績ヲ推算比較スルニ乘車人員ニ於テ九割六分六厘、貨物數量ニ於テ五割一分五厘、運輸收入ニ於テ九割五分四厘ノ減少ヲ來シ省線開通前ニ於テハ建設費ニ對スル益金割合二分三厘ナリシモノガ開通後ニ於テハ一分六厘ノ欲損ヲ生ズルニ至ル。

斯ノ如キハ畢竟省線ガ本軌道ニ接近並行シテ敷設セラレタル爲其ノ影響ニ因リ營業ヲ繼續スルコト能ハザルニ至リタルモノト認メラルヲ以テ營業廢止ノ申請ヲ許可シ軌道法第二十六條(地方鐵道法第三十六條準用)ニ依リ其ノ營業廢止ニ因リテ生ズル損失ヲ補償セントス。

省女川線開通前後ニ於ケル一年間ノ營業收支豫想比較

(△印ハ減又ハ損ヲ示ス)

種別	開通前	開通後	開通前後比較増減	同上増減割合
旅客人員	一三四、七〇七人	四、五八〇人	△	●九六六
客車収入	一三、八七一	五七三	△	●九七六
貨物収入	六五七	三一九	△	●五一五
貨車収入	一、一七八	五七	△	●五〇九
運輸雑収入	四八九	二二	△	●九五四
運輸計収入	二五、五三八	一、一七三	△	●九五四
營業費	一三、五七一	九、五〇〇	△	●三〇〇
差引損益	一一、九六七	八、三二七	△	●
建設費ニ對スル損益割合	五、一五、四三、五	五、一五、四三、五	△	●

備考

- 一 開通前ハ昭和十三年七月一日ヨリ同十四年六月三十日ニ至ル一年間ノ実績
- 二 開通後ハ昭和十四年十月七日ヨリ同年十月二十八日ニ至ル二十二日間ノ実績ヲ基礎トシテ推算シタリ

金華山軌道要領 (昭和十四年六月三十日現在)

- 一 開業線 十三軒八分(八哩六分)
 - 區間 石巻湊、渡波、女川
 - 杆程 四・五分
 - 軌間 二呎六吋
 - 動力 瓦斯倫
 - 特許 大正元、一二、一六
 - 開業 同 一、一二 同 一五、七、一五
- 二 資本金 三五〇、〇〇〇圓 (内拂込済二六七、〇五五圓)
- 三 法定準備金 二、〇二〇圓
- 四 借入金 七五一、三〇四圓 (内軌道財團擔保二四五、〇〇〇圓)
- 五 建設費 五一五、四三五圓
- 六 他事業興業費
- 七 過去ノ配當 昭九下期以降配當ナシ
- 八 營業休止 申請 昭十四年九月二十日
許可 同 年十月二十八日
實施 同 年十月二十九日
- 九 營業年度 上期 自一月至六月 下期 自七月至十二月
- 一〇 貨客率 旅客(一人一軒當) 三錢一厘三毛(區間制)

二 建省設女關川係線

貨物(貨切扱最下級品) 九錢〇厘六毛(貨物營業料増) 一題一軒當

石 卷、女 川間

豫算計上 昭和四年度(第五十六議會)

工事著手 昭和十一年二月

開業 昭和十四年十月七日

金華山軌道益金平均割合概算表

年 度	建 設 費		營 業 收 入		營 業 費		賞 與 金	益 金	建設費・對スル 一年益金割合
	上 期	下 期	上 期	下 期	上 期	下 期			
十 一 年	五、四三〇・二八六	五、四三〇・二八六	一、三、五一一・一一〇	一、三、五一一・一一〇	六、〇四九・三九四	六、〇四九・三九四	〇	七、四六三・七一六	〇・二八九六二
同 十 二 年	五、四三〇・二八六	五、四三〇・二八六	一、一、九一八・二七〇	一、一、九一八・二七〇	六、一六五・〇七七	六、一六五・〇七七	〇	五、七五三・〇九三	〇・三三三四
同 十 三 年	五、四三〇・二八六	五、四三〇・二八六	一、三、〇七〇・二九〇	一、三、〇七〇・二九〇	六、三九九・九六七	六、三九九・九六七	〇	六、六七〇・三二三	〇・二五八八二
同 十 四 年	五、四三〇・二八六	五、四三〇・二八六	一、一、八九一・二八〇	一、一、八九一・二八〇	六、三九二・四六四	六、三九二・四六四	〇	六、七七二・三三六	〇・二六二七八
同 十 五 年	五、四三〇・二八六	五、四三〇・二八六	一、三、六四六・四二〇	一、三、六四六・四二〇	六、〇七七・二七二	六、〇七七・二七二	〇	五、八一四・一〇八	〇・三二五六〇
合 計	三、〇九二・五九七・〇一六	三、〇九二・五九七・〇一六	七、七、二〇四・〇七〇	七、七、二〇四・〇七〇	四、二、七一一・二二三	四、二、七一一・二二三	〇	三、四、四八六・九四八	〇・三三三〇三

略圖

金華山軌道

小田田三

1

金山華山軌道線路略圖

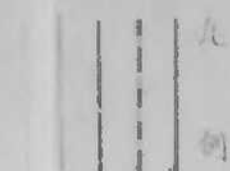

國有鐵道
 全線
 金山華山
 軌道
 線路
 略圖



原本不明瞭

裏面白紙



1 : 35

0000 0330

0 1 2 3 4 5 6 7 8 9 3

朝倉軌道説明書

朝倉軌道ハ鹿兒島本線二日市驛附近(福岡縣筑紫郡二日市町)ヨリ朝倉郡杷木村ニ至ル延長三十二杆二分(二十哩)及依井驛ヨリ分岐シ飛行隊前驛ニ至ル延長三杆二分(二哩)蒸氣及瓦斯倫ヲ動力トスル軌間三呎ノ軌道ナリ。

國有鐵道甘木線ハ鹿兒島本線基山驛ヨリ甘木ニ至ル線路ニシテ昭和十二年五月工事ニ著手シ昭和十四年四月二十八日基山、甘木間全線開通シタリ。因ツテ之ト接近並行スル本軌道ハ多大ノ影響ヲ受ケ營業ヲ繼續スルコト能ハザルモノトシテ營業廢止ノ許可ヲ申請スルニ至レリ。

省線開通後ノ實績ヲ基礎トシテ省線開通前後ニ於ケル一ケ年間ノ營業成績ヲ推算比較スルニ乘車人員ニ於テ四割七分六厘、貨物數量ニ於テ八割四分、運輸收入ニ於テ七割二分九厘ノ減少ヲ來シ省線開通前ニ於テハ建設費ニ對スル益金割合九分四厘ナリシモノガ開通後ニ於テハ一割〇分七厘ノ缺損ヲ生ズルニ至ル。

斯ノ如キハ畢竟省線ガ本軌道ニ接近並行シテ敷設セラレタル爲其ノ影響ニ因リ營業ヲ繼續スルコト能ハザルニ至リタルモノト認メラルルヲ以テ營業廢止ノ申請ヲ許可シ軌道法第二十六條(地方鐵道法第三十六條準用)ニ依リ其ノ營業廢止ニ因リテ生ズル損失ヲ補償セントス。

1 : 25

0000 0331

省甘木線開通前後ニ於ケル一年間ノ營業收支豫想比較

(△印ハ減又ハ損ヲ示ス)

種別	開通前	開通後	開通前後比較増減	同上増減割合
旅客收入	三、四〇、六二六	一、七八、四八三	△	△
貨物收入	五九、〇七八	一六、七七八	△	△
運輸收入	一九、二七六	三、〇八四	△	△
營業收入	二四、五三三	五、八六三	△	△
營業費	八四、九二四	二二、九九七	△	△
營業損	六九、〇〇〇	四、五〇〇	△	△
建設費	一九、九二四	二二、五〇〇	△	△
建設費ニ對スル損益割合	二二、一三六	二二、一三六	△	△

備考

- 一 開通前ハ昭和十三年四月一日ヨリ同十四年三月三十一日ニ至ル一年間ノ実績
- 二 開通後ハ昭和十四年四月二十八日ヨリ同年八月二十日ニ至ル百十五日間ノ実績ヲ基礎トシテ推算シタリ

朝倉軌道要領 (昭和十四年三月三十一日現在)

一 開業線	區間	里程	軌間	動力	特許	開業
二 日市、甘木、中町、菱野、惠蘇宿、依井、飛行隊前	二日市、甘木	一五・五分			明治四〇、三、二八	明治四一、一二、一四
	甘木、中町	六・五			同 四四、一〇、二三	同 四四、一二、一九
菱野、惠蘇宿	菱野	三・〇	三	吹	同 四三、四、八	同 四四、一、一五
	惠蘇宿	二・〇		瓦斯	同 四三、四、八	同 四四、一、一五
依井、飛行隊前		三・二		倫氣	大正 五、四、一四	大正 一一、七、一五
二 資本金	四七五、〇〇〇圓(内拂込済三八〇、〇〇〇圓)					
三 法定準備金	八〇、六五〇圓					
四 諸準備金	二八、一三七圓					
五 建設費	二二一、二三六圓					
六 過去ノ配當						

年	上	下
昭和九年	五分	五分
昭和十年	五分	五分
昭和十一年	五分	五分
昭和十二年	五分	五分
昭和十三年	五分	五分

七 營業休止 申請 昭和十四年七月八日
許可 同 年八月七日
實施 同 年八月二十一日

八 營業年度 上期 自四月至九月
下期 自十月至三月

九 貨率 旅客(一人一杆常) 三錢〇厘七毛(區間制)
貨物(貨切扱最下級品) 五錢九厘三毛(貨物營業杆程)
一(應一杆常) 十(七割増)

十 建省 關木 基山、甘木間
設關 係線
豫算計上 昭和十一年度(第六十九議會)
工事著手 昭和十二年五月
開業 昭和十四年四月二十八日

朝倉軌道益金平均割合概算表

年 度	建 設 費	營 業 收 入	營 業 費	賞 與 金	益 金	建設費對スル 一年益金割合
十一年 上期	二〇七,三三二・九〇〇	五三,九二二・二六一	二六,三五〇・〇六三	二二,二〇〇・〇〇〇	二五,三六二・一九八	二四四・六六四
同 下期	一九九,四三五・七六〇	四七,八八三・二九五	二六,七三九・四四五	五,七〇〇・〇〇〇	一五,四四三・八五〇	一五四・八七六
十二年 上期	二〇〇,二〇七・五〇〇	四六,二四九・三六五	二九,九七九・一二五	一,一七六・〇〇〇	一五,〇九四・二四〇	一五〇・七八六
同 下期	二〇九,四八二・九〇〇	三七,二八〇・三四六	二七,四六六・二五七	一,五九六・〇〇〇	八,二一八・〇八九	〇七八四・六〇
十三年 上期	二〇九,四八二・九〇〇	四一,四三三・五一四	三一,四五〇・八二六	一,四七六・〇〇〇	八,五〇六・六八八	〇八二二・一六
同 下期	二二一,二三五・五八〇	四三,四九〇・七八九	三八,五九七・九三〇	九八六・〇〇〇	三,九〇六・八五九	〇三六九・九〇
合 計	一,三三七,一六六・五四〇	二七〇,三四九・五七〇	一八〇,五八三・六四六	一三,一三四・〇〇〇	七六,五三一・九二四	一一三三・七二二

田原圖



朝倉軌道線路略圖



原本不明瞭

裏面白紙



1 : 35

0000 0335



補償關係條文

地方鐵道法拔萃

第三十一條 買收價額ハ左ニ掲クルモノトス

一 最近ノ營業年度末迄ニ運輸開始後三年ヲ經過シタル線路ヲ含ム開業線路ニ付テハ其ノ營業年度末ヨリ過リ既往三年間ニ於ケル開業線建設費ニ對スル益金ノ平均割合ヲ買收ノ日ニ於ケル開業線建設費ニ乗シタル額ヲ二十倍シタル金額

二 最近ノ營業年度末迄ニ運輸開始後三年ヲ經過シタル線路ヲ含マサル開業線路ニ付テハ買收ノ日ニ於ケル開業線建設費以內ニ於テ協定シタル金額

三 工事中ノ線路及買收ノ日迄ニ未タ使用開始ニ至ラサル改良施設ニ付テハ買收ノ日ニ於ケル建設費以內ニ於テ協定シタル金額

前項第一號ノ規定ニ依ル金額ヲ買收ノ日ニ於ケル建設費ニ達セサルトキハ其ノ建設費以內ニ於テ協定シタル金額ヲ以テ買收價額トス

第三十二條 前條ノ規定ニ於テ益金トハ營業收入ヨリ營業費及賞與金ヲ控除シタルモノヲ謂ヒ益金ノ平均割合トハ三年間ニ於ケル每營業年度末ノ開業線建設費ノ合計ヲ以テ同期間ニ於ケル益金ノ合計ヲ除シタルモノニ一年間ニ於ケル營業年度ノ數ヲ乘シタルモノヲ謂フ

建設費、營業收入及營業費ハ命令ノ定ムル所ニ依リテ算出シタル金額ニ依ル

第三十三條 政府ノ買收スル鐵道又ハ其ノ附屬物件ニ付買收ノ日ニ於テ補修ヲ要スルモノアルトキハ之ニ要スル金額

1 : 25

ヲ買收價額ヨリ控除ス

最近ノ營業年度末迄ニ爲スヘキ補修ヲ其ノ營業年度末迄ニ爲ササリシトキハ前項ノ規定ニ依ルノ外之ニ要スル金額ヲ買收價額計算上ノ營業費ニ加算ス

第三十五條 買收代價ハ國債證券ヲ以テ之ヲ交付スルコトヲ得此ノ場合ニ於テ二十五圓未満ノ端數ヲ生シタルトキハ之ヲ額面金額二十五圓トス

前項ニ依リ交付スル國債證券ノ交付價格ハ時價ヲ參酌シテ大藏大臣之ヲ定ム

第三十五條ノ二 政府ハ買收ノ日ヨリ買收代價交付ノ日ニ至ル迄買收代價トシテ交付スヘキ國債ノ利子ニ相當スル金額ヲ概算ヲ以テ從前ノ決算期毎ニ買收セラレタル者ニ交付スルコトヲ得

前項ノ規定ニ依リテ交付シタル金額ハ清算中ト雖主務大臣ノ認可ヲ受ケ之ヲ株主ニ配當スルコトヲ得

第三十六條 政府ニ於テ地方鐵道ニ接近シ又ハ並行シテ鐵道ヲ敷設シタル爲地方鐵道業者カ其ノ接近シ又ハ並行スル區間ノ營業ヲ繼續スルコト能ハサルニ至リタルトキハ政府ハ其ノ營業廢止ニ因リテ生スル損失ヲ補償スルコトヲ得殘存線路ノミニ付營業ヲ繼續スルコト能ハサルニ至リタルトキ亦同シ

前項ノ規定ハ未タ運輸開始ニ至ラサル線路ニ付之ヲ準用ス

第三十六條ノ二 前二條ノ補償金額ハ第三十一條乃至第三十三條ノ規定ニ準シテ算出シタル金額ヨリ殘存物件ノ價額ヲ控除シタル殘額以內ニ於テ政府之ヲ定ム

未タ工事ニ著手セサル線路ニ對スル補償金額ハ測量其ノ他ノ費用ヨリ殘存物件ノ價額ヲ控除シタル殘額以內ニ於テ政府之ヲ定ム

第三十五條及第三十五條ノ二ノ規定ハ前二項ノ補償金ノ支拂ニ付之ヲ準用ス

第三十六條ノ三 政府ニ於テ地方鐵道ニ接近シ又ハ並行シテ鐵道ヲ敷設シタル爲地方鐵道ノ每營業年度ニ於ケル益金

又ハ益金ト地方鐵道補助法ニ依リ受クル補助金トノ合計カ當該營業年度ノ建設費ニ益金ノ平均割合ヲ乘シタル額ニ不足スルトキハ政府ハ政府ノ該鐵道運輸開始ノ日ヨリ五年ヲ限リ帝國鐵道特別會計收益勸定歳出豫算ノ範圍内ニ於テ其ノ不足額ヲ補償スルコトヲ得但シ每營業年度ニ於ケル補償額ハ益金又ハ益金及補助金ト合セ建設費ノ百分ノ五ニ相當スル額ヲ超ユルコトヲ得ス

前項ノ益金ノ平均割合トハ政府ノ該鐵道運輸開始ノ日ノ屬スル營業年度ノ前營業年度末ヨリ週リ既往三年間ニ於ケル每營業年度ノ開業線建設費ノ合計ヲ以テ同期間ニ於ケル營業收入ヨリ營業費及賞與金ヲ控除シタル殘額ノ合計ヲ除シタルモノヲ謂フ

第三十二條ノ規定ハ前二項ノ益金、建設費、營業收入及營業費ニ、地方鐵道補助法第六條及第七條ノ規定ハ第一項ノ補償ニ付之ヲ準用ス

第三十六條ノ四 主務大臣ハ地方鐵道ノ買收又ハ補償ニ關シ必要アリト認ムルトキハ當該地方鐵道業者ヲシテ建設費ノ増減ヲ來スヘキ事項ニ付認可ヲ受ケシムルコトヲ得

前項ノ規定ニ依リテ認可ヲ受クヘキ場合ニ於テ之ヲ受ケサルモノニ付テハ政府ハ其ノ額ヲ査定スルコトヲ得

軌道法 拔萃

第二十六條 地方鐵道法第七條、第八條、第十條第二項、第十一條、第十五條、第十七條、第十九條第二項、第二十三條第二項第三項、第二十五條、第二十七條、第三十條乃至第三十六條ノ二及第三十六條ノ四ノ規定ハ軌道ニ之ヲ準用ス但シ地方鐵道法第七條第二項及第八條中鐵道抵當法トアルハ明治四十二年法律第二十八號トス

0000 0338

(鐵道省印刷場印行)

15	8	1
1	1	1
1	1	1

供覽

ハ

標記、件ニ関シ別紙ノ通大藏省ヨリ通知
有之候條供高臨見

總務課長
監督局長
經理局長

件名 朝倉軌道補償公債発行ニ関スル件

第一二五五號
昭和十五年八月十一日
立案
日決裁
日發

15	7	24
第	七	五
二	五	二

255

15. 7. 17
 第5197號
 鐵道

1275
 大日本帝國政府

昭和十五年七月十六日

鐵道大臣 松野 鶴平 殿

大藏大臣 櫻 内 幸



六月六日附監第一四九〇號ヲ以テ御通知ニ係ル朝倉軌道株式會社所屬軌道ノ經營廢止ニ對スル補償金ニ關スル件右ハ左記ノ通三分半利公債(原號額面十八萬八千二百圓ヲ發行交付スルコトニ決定致候條御了知相成度此段及通知候也

一 補償金額 一八三三五三圓五〇
 二 交付價格 額面百圓ニ付九十六圓九十錢
 三 此 換算 一八八一八七圓三〇

記

補償金額
 三分半利公債換算額
 額面金額 (= 十五円未満の上)

182,353.50^A
 $182,353.50 \times \frac{100}{96.90} = 188,187.30^B$
 188,200^A

大日本帝國政府

四買券交付額面額
 共公債ノ利子起算日

一八八二〇〇圓
 昭和十五年四月十九日

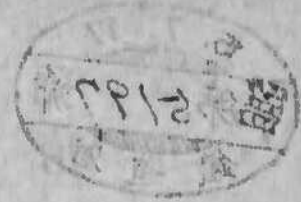

1352

昭和十五年四月十九日
 大日本帝國政府
 大藏大臣 幣原 喜重郎



鐵道大臣松野鶴平殿

丙午

親展

量

在中物なし

0000 0343



大蔵大臣 櫻内幸雄

露光量違いにより重複撮影

在中物なし

◎大蔵省告示第二百十六號（昭和十五年七月十八日官報）

一 三分半利公債（ほ號）額面十八萬八千二百圓

發行價格 額面百圓ニ付九十六圓九十錢

償還期限 發行ノ年ヨリ五年据置キ其ノ翌年ヨリ三十年内

利率 年三分五厘

利子支拂期 六月一日及十二月一日

右昭和十五年法律第八十四號ニ依リ朝倉軌道株式會社所屬軌道ノ
經營廢止ニ對スル補償ノ分トシテ之ヲ發行セリ

昭和十五年七月十八日

大蔵大臣 櫻内 幸雄

裁道省



大藏大臣 櫻内幸雄

露光量違いにより重複撮影

在中物なし

◎大藏省告示第二百十六號（昭和十五年七月十八日官報）

一 三分半利公債（ほ號）額面十八萬八千二百圓

發行價格 額面百圓ニ付九十六圓九十錢

償還期限 發行ノ年ヨリ五年据履キ其ノ翌年ヨリ三十年内

利率 年三分五厘

利子支拂期 六月一日及十二月一日

右昭和十五年法律第八十四號ニ依リ朝倉軌道株式會社所屬軌道ノ
經營廢止ニ對スル補償ノ分トシテ之ヲ發行セリ

昭和十五年七月十八日

大藏大臣 櫻内 幸雄

大藏省

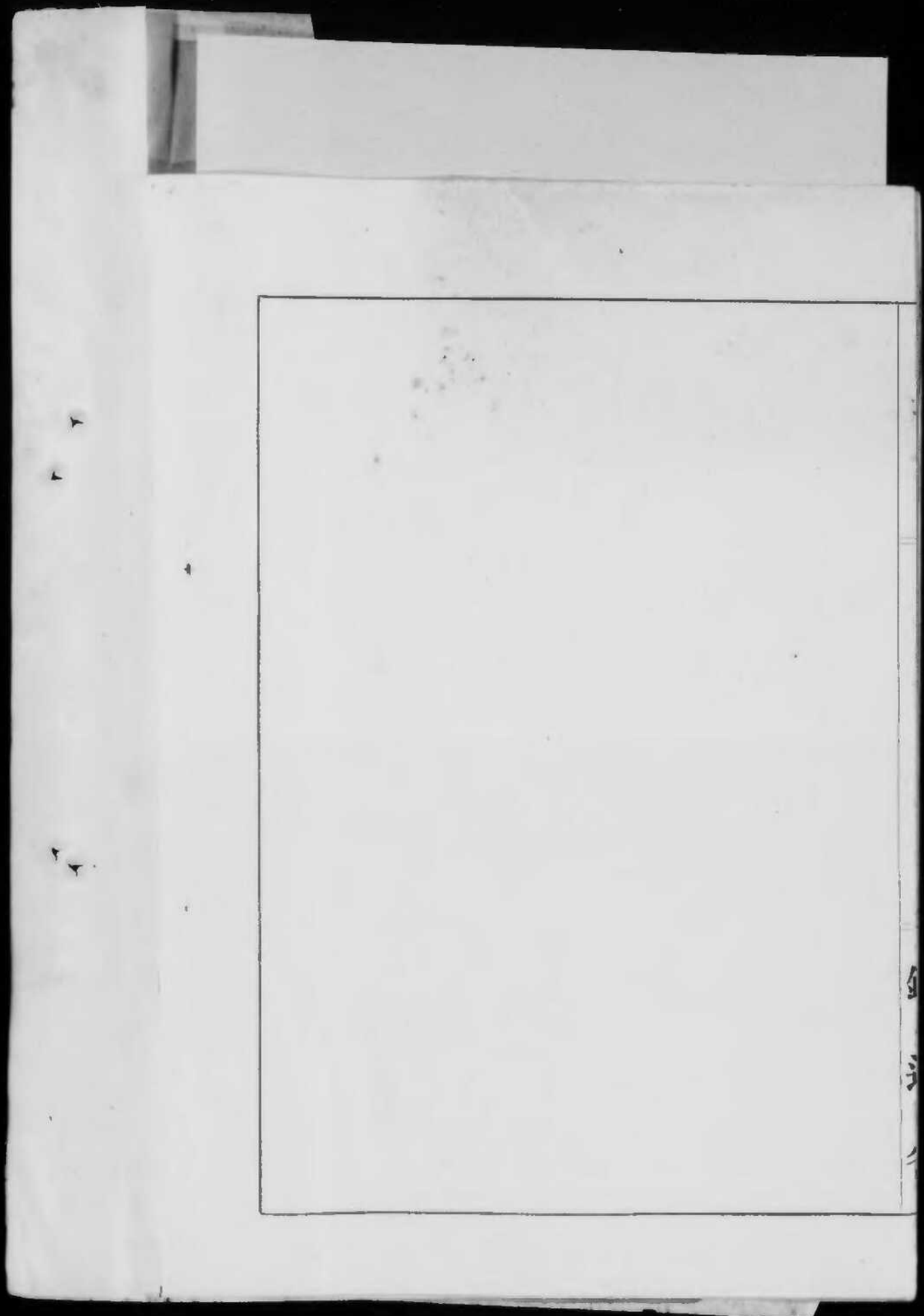

自昭和九年四月一日
至昭和九年九月三十日

第五拾五回報告書

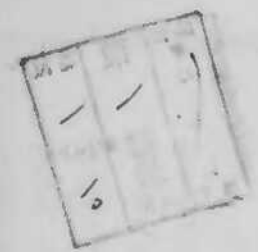

朝倉軌道株式會社

昭和九年度前半期(第五拾五回)營業報告書

昭和九年四月一日ヨリ昭和九年九月三十日(營業日數百八十三日)ニ至ル當會社ノ財産目錄貸借對照表損益計算書及利益金處分案等ノ諸案ヲ具シ監査及承認ヲ得定時株主總會ニ提出ス

庶務ノ要件

- 一、當會社資本金四拾七萬五千圓(株數九千五百株一株金五拾圓)株主人員百三十五名ニシテ拂込金萬參拾八萬圓ナリ
 - 一、本期間ニ於ケル株式名替移動ハ左ノ如シ
- | | | | | | | | |
|-----|-----|-----|------|-----|------|----|-----|
| 舊株式 | 四七株 | 新株式 | 一一九株 | 第二新 | 二一八株 | 人員 | 十名減 |
|-----|-----|-----|------|-----|------|----|-----|
- 一、第五拾四回定時株主總會ヲ昭和九年四月十九日甘木町希聲館ニ於テ開キ財産目錄

貸借対照表損益計算書ヲ承認シ利益金處分案ヲ可決ス引續キ取締役及監査役満了
 ニ付選舉ノ結果左ノ通り當選就任ス
 取締役 多田勇雄、只島又二郎、税田末次郎、粕谷哲三郎
 監査役 藤勝榮、熊谷愛三、北村善太郎

財産目録

科目	摘要	金額
拂込未済株金	新株式五千株一株ニ付拾圓 第二新株式壹千五百株一株ニ付參拾圓	九五、〇〇〇.〇〇
線路費	二日市杷木間貳拾哩四分	一三、四一、二六〇.〇〇
車輛費	機關車六臺客車壹臺瓦斯倫車拾臺郵便車貳 臺貨車長二十臺短五臺有蓋車二臺	九四、二一、〇〇〇.〇〇
諸建物費	甘木二日市杷木出張所本社建物及ビ街道待 合所等	二五、五六、九九〇.〇〇
用地費	二日市杷木甘木出張所本社敷地及吉井惠蘇 宿土地	四二、八七、二一〇.〇〇
器具機械費	各出張所本社事務室修繕工場備品並ニ給水 設備等	九、〇四、九三〇.〇〇
自動車費	自動車貳拾五臺	四一、三二、二六〇.〇〇

電 話 費	二日市杷木間私設電話及本社二日市甘木杷木特設電話	六、〇七七八
田代線費		一四、八四三二八〇
假 出 金	本社甘木街道支拂基金街道土地代	三、九六三九九〇
貯 藏 品	在 庫 品	二五、八二八六五
有價證券	公債、兩筑軌道株甘木乗合株其ノ他	一八、六四四四〇
銀行預金		二五、三六六六六
現 金		四、三七八三〇
合 計		六七、五七三〇

貸借對照表

借 方	科 目	金 額	貸 方	科 目	金 額
	未拂込株金	九五、〇〇〇、〇〇〇		株 金	四七五、〇〇〇、〇〇〇
	興業費	五九、四八三六八		法定積立金	六〇、五〇〇〇〇
	假出金	三、九六三九九〇		諸準備積立金	三、五〇〇〇〇〇
	貯藏品	二五、八二八六五		身元保証金	五、一五〇〇〇〇
	有價證券	一八、六四四四〇		退職給與積立金	六、三四六六〇
	銀行預金	二五、三六六六六		未拂配當金	三〇、七七八〇
					五

收入之部		支出之部	
科目	金額	科目	金額
乘客收入	一一、九四三〇〇	修繕費	三、七三二〇〇
手小荷物賃金	四九、六六〇	運輸費	四一、七五八〇〇
合計	六七、五七三〇九	合計	六七、五七三〇九
現金	四、五七四八三	未拂金	一、八七五〇〇
		前期繰越金	四、七三五八九
		当期利益金	四四、二〇六二〇
		合計	六七、五七三〇九

收支之計算

損益計算書	
項目	金額
貨物賃金	三、五九五〇〇
雜收入	一、八八六八〇
合計	五、四八一八〇
差引金四萬四千壹百六圓七拾貳錢	
損益之部	
運輸收入	四一、七五八〇〇
雜收入	三、七三二〇〇
合計	四五、四九〇〇〇
損之部	
修繕費	三、七三二〇〇
運輸費	四一、七五八〇〇
合計	四五、四九〇〇〇
利益金	〇

損益計算書

一金四萬貳千七百貳拾七圓八拾參錢	運 輸 費
一金壹萬四千六百四拾六圓八拾貳錢	總 係 費
一金參千貳百七拾九圓參拾八錢	諸 稅
合計金八萬參千參百七拾五圓貳拾五錢	利 益
差引金四萬四千壹百六圓七拾貳錢	當 期 利 益 金
	前 期 繰 越 金
利益金處分案	法 定 積 立 金
一金四萬四千壹百六圓七拾貳錢	退 職 者 給 與 積 立 金
一金四千七百貳拾五圓八拾貳錢九厘	資 産 償 却 金
合計金四萬八千八百參拾貳圓五拾四錢九厘	
內 評	
一金貳千參百圓	
一金參千圓	
一金貳萬七千圓	

一金九千五百圓
 一金貳千貳百圓
 一金四千八百參拾貳圓五拾四錢九厘
 株主配當金(年五分)
 重 役 賞 與 金
 後 期 繰 越 金
 右之通り相違無之候也
 昭和九年拾月 日

朝倉軌道株式會社
 取締役社長 多 田 勇 雄
 取 締 役 貝 島 又 二 郎
 全 柏 谷 哲 三 郎
 全 稅 田 末 次 郎
 前記ノ各項調査ヲ遂ゲ正確ナルコトヲ認定ス

第五十五回 (昭和九年) 株主名簿

總株數	舊株	新株	第二新株	氏名
三三	一四七	一四九	一三五	貝島又二郎
四二	一四二	一四三	一三五	多田勇雄
三八五	八二	二四三	六〇	兩筑軌道 關東銀行取捨役
三九	一六九	五〇	一〇〇	多田勇雄
二八〇	〇	九〇	一六〇	藤勝榮
二〇	〇	一〇〇	一〇〇	多田重敏
二〇四	六	二六	二〇	甘木銀行
二〇一	〇	一〇〇	〇	砥板五郎吉
二〇	五	一五	〇	平田千代松
二〇〇	〇	一〇〇	〇	桑野芳輔
二〇〇	〇	一〇〇	〇	熊谷安之
一八	二九	七	八	稅田末次郎
一八〇	〇	一五	〇	鹿毛勝榮
一八〇	〇	一〇〇	五	多田貞敏
一六	一六	一〇	〇	楠田徳次郎
一七五	〇	一四〇	二五	岡部正信
一七	五	〇	二〇	北村善太郎
一七〇	〇	一三	〇	山本廣吉
一七〇	〇	〇	〇	篠崎辰次郎
一六五	一〇	一五	〇	長沼藤太郎

監査役 藤勝榮
 全 熊谷愛三
 全 北村善太郎

三 三九 四〇 四四 五〇 五〇 五〇 五〇 五〇 五〇 五〇 五〇

二五 三〇 四〇 九 三七 五〇 五〇 五〇

八 六 二五 五〇 五〇 五〇 五〇 一三 五

三〇 五〇

長野 嘉平 熊谷 愛三 貝島 得真 山崎 伊勢吉 幾竹 藤太 大照 清子 三原 久吉 森部 隆輔 松木 泰輔 森田 ナツエ 西尾 一三 谷 シズカ 山本 清 古林 規矩千代

三〇 三〇 三〇 三〇 三〇 三〇 三〇 三〇 三〇 三〇 三〇 三〇

一〇 一〇 一〇 一〇 一〇 一〇 一〇 一〇 一〇 一〇 一〇 一〇

一〇 一〇 一〇 一〇 一〇 一〇 一〇 一〇 一〇 一〇 一〇 一〇

一〇 一〇 一〇 一〇 一〇 一〇 一〇 一〇 一〇 一〇 一〇 一〇

多田 喜代次 井上 隆三郎 井上 ハル 白石 茂 久野 宗一郎 高山 元右衛門 柳 實來 堀 榮三郎 山内 淵助 平山 アサ 太田 壽吉 安岡 征郎 末岡 卯三郎 畑井 繁四郎

十三

一六二 一六〇 一六〇 一五九 一五八 一五七 一五七 一五七 一五七 一五七 一五七 一五七

七〇 七八 二五 三三 四三 四三 九〇 八五 五〇 五〇 八〇 八〇 二〇 二〇

五 一三 二五 二七 一〇 一〇 六〇 六〇 一五 一〇 九一 八〇 二〇 二〇

谷 彦一 八尋 萬次部 多田 信敏 多田 康敏 井上 隆助 古賀 朝幸 古林 喜代太 大石 茂久 大武 正人 篠崎 喜太郎 古林 三五郎 多田 光敏 古林 ヨネ 八尋 善之助

一〇 一〇 一〇 一〇 一〇 一〇 一〇 一〇 一〇 一〇 一〇 一〇 一〇 一〇

一〇 一〇 一〇 一〇 一〇 一〇 一〇 一〇 一〇 一〇 一〇 一〇 一〇 一〇

一〇 一〇 一〇 一〇 一〇 一〇 一〇 一〇 一〇 一〇 一〇 一〇 一〇 一〇

一〇 一〇 一〇 一〇 一〇 一〇 一〇 一〇 一〇 一〇 一〇 一〇 一〇 一〇

大賀 直次郎 多田 豊 中島 喜次郎 古林 喜太郎 箱谷 哲三郎 中牟田 喜兵衛 中島 勝太郎 中山 要太郎 谷 ビヂ子 熊谷 辰五郎 濱池 市右衛門 瀧井 ソノ 岡部 新太郎 八尋 卯七郎

十二

五五五五五五五五五五五五五六六六八

二二五五二

五五五五六六六

五五五五五五五

井上淳
近藤幸一
三角茂
芳野宗助
水城熊吉
内引貞次郎
矢野真
神坂源次
行武兵次郎
三隅乙吉
下村勝太郎
鳥井省三
鬼木夙起
米倉久邇男

一一二二二二二二二二二二二二二二二二二二

一一一一一一一一一一一一一一一一一一一一一一

一一一一一一一一一一一一一一一一一一一一一一

一一一一一一一一一一一一一一一一一一一一一一

中村源太郎
中村久吉
松田佐八
陶山安次郎
陶山徳右衛門
芝山廣
舟木春吉
古賀藤介
武井雄太郎
山崎貞二郎
小野彌之助
多田正義
岡部八郎
中尾治一郎

十五

79

二〇二〇二〇二〇二〇二〇二〇二〇二〇二〇二〇

二〇二〇二〇二〇二〇二〇二〇二〇二〇二〇

二〇二〇二〇二〇二〇二〇二〇二〇二〇二〇

二〇二〇二〇二〇二〇二〇二〇二〇二〇二〇

熊谷熊吉
田中清五郎
柴田和三部
石田壽
大野安太郎
藤井伊勢松
山田謙三郎
綿貫實
安岡純太郎
貝島輝一
大倉清周
紙板正光
戸田秀
八尋榮太郎

八八二〇二〇二〇二〇二〇二〇二〇二〇二〇

三七七三

五一一三

二〇二〇二〇二〇二〇

仲山長二郎
萩尾卯一郎
陶山清藏
谷祐雄
八尋貞次郎
矢野喜太郎
藤井鴻市
大山磯太郎
辻勇夫
中山久雄
浦山茂
山田重照
柴田廣次郎
長沼英三

十四

九、	—	—	—
五、	—	—	—
〇、	—	—	—
〇、	—	—	—
五、	—	—	—
百三十五名	陶山源七	宗官頼太郎	中寺芳太郎

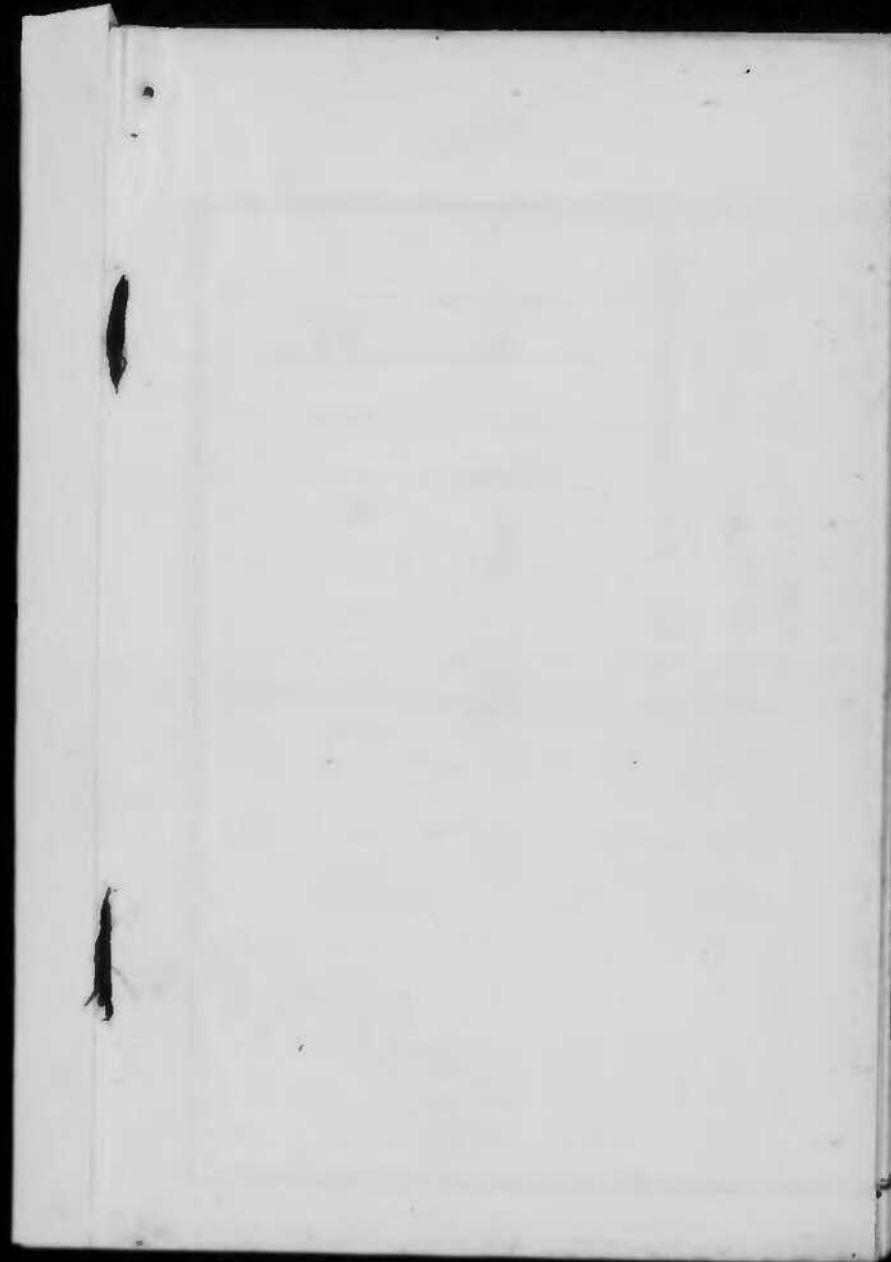

自昭和九年十月一日
至昭和十年三月卅一日

❀
第五拾六回報告書

朝倉軌道株式會社



昭和九年度後半期(第五拾六回)營業報告書

昭和九年十月一日ヨリ昭和十年三月卅一日(營業日數百八十二日)ニ至ル當會社ノ財産目錄貸借對照表損益計算書及利益金處分案等ノ諸案ヲ具シ監査及承認ヲ得定時株主總會ニ提出ス

庶務ノ要件

- 一、當會社資本金四拾七萬五千圓(株數九千五百株一株金五拾圓)株主人員百二十六名ニシテ拂込金高參拾八萬圓ナリ
- 一、本期間ニ於ケル株式名稱移動ハ左ノ如シ
舊株式 一六九株 新株式 二〇八株
人員 九名減 第二新株式 一五株

一、第五拾五回定時株主總會ヲ昭和九年十月十五日甘木町希聲館ニ於テ開キ財産目録
 貸借對照表損益計算書ヲ承認シ利益金處分案ヲ可決ス
 一、熊谷愛三敬查役辭任ニ付昭和十年三月二十二日登記申請

財産目録

科目	摘要	金額
未拂込株金		九六、〇〇〇〇〇
線路費	二日市杷木間貳拾哩四分	一一、三〇〇〇〇
車輛費	機關車六台客車壹台瓦斯倫車拾台郵便車貳台貨車長二十台短五台有蓋車二台	八九、三三三〇〇
諸建物費	甘木二日市杷木出張所本社建物及街廣待合所等	二五、九三三〇〇
用地費	二日市杷木甘木出張所本社敷地及吉井惠蘇宿土地	四三、八七九一〇
器具機械費	各出張所本社事務室修繕工場備品	九、〇四九三〇〇
自動車費	自動車貳拾五台	六四、七九一六〇

借方	貸方
電話費	六、一〇九・七〇
田代線費	一四、八四〇・二八〇
假出金	一、二七六・八〇
貯藏品高	一五、八五〇・四七〇
有價証券	一八、三五四・四五〇
銀行預金	五九、四四五・七五〇
現金	三、二七九・九〇
合計	六六九、二九九・七三〇

二日市杷木間私設電話及本社二日市甘木杷木特設電話
本社甘木街道支拂基金街債土地代
公債、兩筑軌道株、甘木乘合株其他

貸借對照表

借方	貸方
科目金額	科目金額
未拂込株金	株金
九五、〇〇〇・〇〇	四七五、〇〇〇・〇〇
興業費	法定積立金
三六九、三三三・四一〇	六二、八五〇・〇〇
假出金	諸準備積立金
三三、二七六・六〇	七三、五〇〇・〇〇
貯藏品	身元保証金
一五、八五〇・四七〇	四、八六五・〇〇
有價証券	退職給與積立金
一八、三五四・四五〇	九、三四六・六八〇
銀行預金	未拂配當金
五九、四四五・七五〇	三、五八九・八〇
現金	未拂金
三、二七九・九〇	一、八七五・〇〇

收支之計算			
收入之部		支出之部	
科目	金額	科目	金額
乘客收入	一八、五七五〇	運輸費	一五、五七〇〇
手小荷物賃金	九〇二〇	修繕費	四一、五八五〇
合計	六九、二九七〇	合計	六九、二九七〇
		假受金	二、六三五〇
		前期繰越金	八一、八三五〇
		當期利益金	五、〇〇八〇

損益計算書			
益之部		損之部	
科目	金額	科目	金額
貨物賃金	二二、五九〇〇	運輸收入	一、八三五〇
雜收入	二、三八一〇	雜收入	一、八三五〇
合計	二五、九七一〇	合計	三、七二〇
差引金四萬四千八百貳拾八錢		運輸收入	一、八三五〇
合計金拾貳萬參千五百九拾九圓五錢		雜收入	一、八三五〇
運輸收入	一、八三五〇	運輸費	一五、五七〇〇
雜收入	一、八三五〇	修繕費	四一、五八五〇
合計金拾貳萬參千五百九拾九圓五錢		合計	五九、一五五〇
運輸收入	一、八三五〇	運輸費	一五、五七〇〇
雜收入	一、八三五〇	修繕費	四一、五八五〇
合計金拾貳萬參千五百九拾九圓五錢		合計	五九、一五五〇

一金壹萬九千貳百六拾七圓七拾參錢
 一金參千四百貳圓九拾七錢
 合計金七萬九千五百九拾圓七拾七錢
 差引金四萬四千八圓貳拾八錢

利益金處分案

一金四萬四千八圓貳拾八錢
 一金四千八百參拾貳圓五拾四錢
 合計金四萬八千八百四拾圓八拾貳錢

丙 譯

一金貳千參百圓
 一金參千圓
 一金貳萬七千圓
 一金九千五百圓

總 係 費
 諸 稅
 利 益 金
 當 期 利 益 金
 前 期 繰 越 金
 法 定 積 立 金
 退 職 者 給 與 積 立 金
 資 産 償 却 金
 株 主 配 當 金 (年 五 分)

一金貳千貳百圓
 一金四千八百四拾圓八拾貳錢

重 役 賞 與 金
 後 期 繰 越 金

右之通り相違無之候也

昭和拾年四月 日

朝倉軌道株式會社

取締役社長 多 田 勇 雄
 取締役 具 嶋 又 二 郎
 全 柏 谷 哲 三 郎
 全 稅 田 末 次 郎

前記ノ各項調査ヲ遂ゲ正確ナルコトヲ認定ス

全 監查役 藤 勝 榮
北村善太郎

第五十六回 (昭和九年) 株主名簿

總株數	舊株	新株		氏名	總株數	舊株	新株		氏名
		第一	第二				第一	第二	
631	147	394	155	具島又二郎	100	2	2	熊谷安之	
486	133	253	7	兩筑軌道株式會社	188	9	6	稅田末次郎	
423	142	281	7	多田勇雄	180	5	1	鹿毛勝榮	
399	169	230	100	多田勇雄	180	3	100	多田貞敏	
380	2	378	10	藤 榮	180	120	6	楠田德次郎	
310	100	210	110	多田重敏	15	120	2	岡部正信	
244	1	243	1	甘木銀行	13	5	1	北村善太郎	
101	101	0	0	紙板五郎吉	120	6	120	山本廣吉	
101	5	96	100	平田千代松	120	9	3	篠崎辰次郎	
100	100	0	0	桑野芳輔	165	15	3	長沼藤太郎	

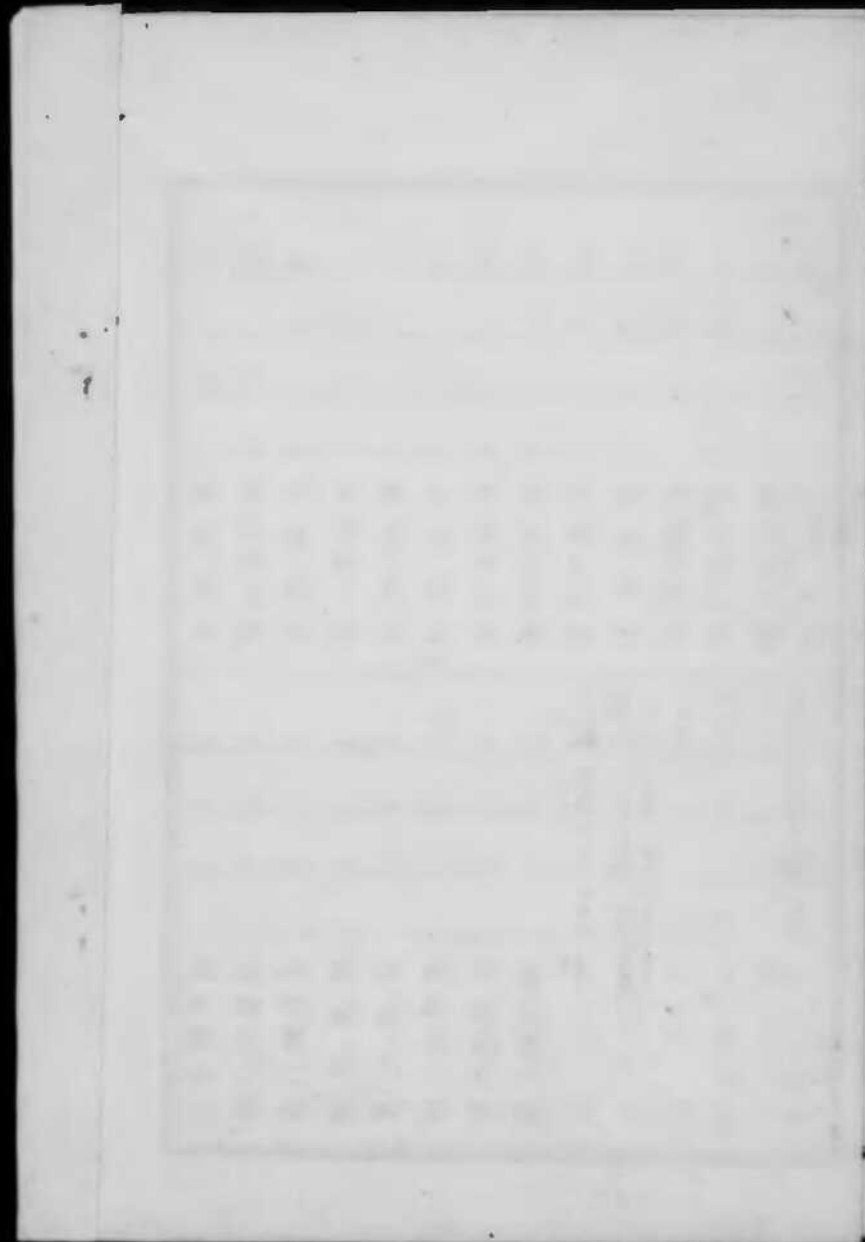

自昭和十年四月一日
至昭和十年九月三十日

❀
第五拾七回報告書

朝倉軌道株式會社

昭和十年度前半期(第五拾七回)營業報告書

昭和十年四月一日ヨリ昭和十年九月三十日(營業日數百八十三日)ニ至ル當會社ノ財産目錄貸借對照表損益計算書及利益金處分案等ノ諸案ヲ具シ監査及承認ヲ得定時株主總會ニ提出ス

庶務ノ要件

- 一、當會社資本金四拾七萬五千圓(株數九千五百株一株金五拾圓)株主人員百二十一
名ニシテ拂込金高懸拾八萬圓ナリ
 - 一、本期間ニ於ケル株式名替移動ハ左ノ如シ
- | | | |
|----------|----------|------------|
| 舊株式 二三八株 | 新株式 二一八株 | 第二新株式 一一七株 |
| 人員 五名減 | | |

一、第五拾六回定時株主總會ヲ昭和十年四月十六日甘木町教法寺ニ於テ開キ財産目録
 貸借對照表損益計算書ヲ承認シ利益金處分案並ニ日田博多間路線營業ヲ九州聯合
 自動車株式會社ニ委託經營及ビ同路線買取ノ件承認可決ス

財産目録

科目	摘要	金額
未拂込株金		九五,000.00
線路費	二日市杷木間貳拾哩四分	一五,100.00
車輛費	機關車六台客車壹台瓦斯機車拾台郵便車貳台貨車長二十台短五台有蓋車二台	八四,三三三.00
諸建物費	甘木杷木二日市出張所本社及街道待合所等	三三,0八二.五〇
用地費	二日市甘木杷木出張所本社敷地及吉井忠蘇宿土地	四一,七五七.〇〇
器具機械費	各出張所本社事務室修繕工場備品	〇〇,九四〇.八〇
自動車費	自動車貳拾九台	八三,一五二.六〇

電 話 費	二日市杷木間私設電話及本社二日市甘木杷木特設電話	五、七六二八〇〇
田 代 線 費		一四、八四〇二六〇
假 出 金	本社甘木街道支拂基金街道土地代	三、一六三九〇〇
貯 藏 品 高	在 庫 品	二一、四二六四九〇
有 價 証 券	公債兩筑軌道甘木乘合株其他	二七、六七四四五〇
銀 行 預 金		四九、五六五二三〇
現 金		一〇、三三三〇七〇
合 計		六八、〇〇四一九〇

貸借對照表

借 方	科 目 金 額	貸 方	科 目 金 額
未 拂 込 株 金	五、〇〇〇〇〇〇	株 金	四七五、〇〇〇〇〇〇
興 業 費	五、六、一七六一六〇	法 定 積 立 金	六五、一五〇〇〇〇
假 出 金	三、一、三三三九〇	諸 準 備 積 立 金	七、五〇〇〇〇〇
貯 藏 品	二、四六四九〇	身 元 保 証 金	四、一六五〇〇〇
有 價 証 券	二七、六七四四五〇	退 職 給 與 積 立 金	二、三四六六〇〇
銀 行 預 金	四九、五六五二三〇	未 拂 配 當 金	六六四九八〇
現 金	一〇、三三三〇七〇	未 拂 金	一、八五三〇〇〇

收支之計算			收入之部			支出之部		
合計			科目金額			科目金額		
合計	六八二,〇〇四一九〇		貨物賃金	一〇,一六九三〇	總係費	二五,三四九四〇	合計	六八二,〇〇四一九〇
			手小荷物賃金	一一九三〇	運輸費	五七,〇五二〇〇		
			乘客收入	一七,三四七四〇	修繕費	一七,〇三二〇〇		
					利息			
					前期繰越金			四八四〇八三〇
					當期利益金			四四,四六二七〇

損益計算書			損益之部		
合計	雜收入	諸稅	合計	雜收入	運輸收入
合計	二,一〇六〇	五,五八〇〇	合計	九五,二二八二〇	四
差引金四萬四千四百六拾壹圓七拾壹錢		利益金			
益之部					
一金拾參萬七千五百六拾參圓五拾六錢		運輸收入			
一金貳千壹百拾圓九拾六錢		雜收入			
合計金拾參萬九千六百七拾四圓五拾貳錢					
損之部					
一金壹萬七千貳百貳拾貳圓貳拾參錢		修繕費			
一金四萬七千五拾參圓拾錢		運輸費			
一金貳萬五千參百四拾九圓四拾貳錢		總係費			

一金五千五百八拾八圓六錢	諸
合計金九萬五千貳百拾貳圓八拾壹錢	稅
差引金四萬四千四百六拾壹圓七拾壹錢	利
	益
	金
	當
	期
	利
	益
	金
	前
	期
	繰
	越
	金
	法
	定
	積
	立
	金
	株
	主
	配
	當
	金
	(
	年
	五
	分)
	重
	役
	賞
	與
	金
	退
	職
	者
	給
	與
	積
	立
	金
	資
	産
	償
	却
	金

利益金處分案

一金四萬四千四百六拾壹圓七拾壹錢
 一金四千八百四拾圓八拾貳錢
 合計金四萬九千參百貳圓五拾參錢

内
 一金貳千參百圓
 一金九千五百圓
 一金貳千貳百圓
 一金貳千六百五拾參圓參拾貳錢
 一金貳萬七千圓

一金五千六百四拾九圓貳拾壹錢

後期繰越金

右之通り相違無之候也

昭和拾年拾月壹日

朝倉軌道株式會社

取締役社長 多田勇雄
 取締役 具嶋又二郎
 全 柏谷哲三郎
 全 税田末次郎

前記ノ各項ヲ調査ヲ遂ゲ正確ナルコトヲ認定ス

監査役 藤勝榮

全
北村善太郎

第五拾七回(昭和十年)株主名簿

氏名	總株數		氏名	總株數	
	第一新株	第二新株		第一新株	第二新株
具島又二郎	三九	一四七	稅田末次郎	八	一八
兩筑軌道株式會社	三五	七〇	鹿毛勝榮	五〇	一八〇
多田勇雄	二二	五七	多田貞敏	五〇	一八〇
多田勇雄	五〇	一〇〇	楠田徳次郎	四	一四〇
藤勝榮	九〇	一六〇	岡部正信	二五	一七五
多田重敏	一〇〇	二一〇	田代次	五〇	一七五
甘木銀行	三六	一一〇	三浦藤子	二〇	一七〇
砥板五郎吉	一〇〇	二二〇	山本廣吉	二〇	一七〇
平田千代松	五二	一〇〇	篠崎辰次郎	六〇	一七〇
桑野芳輔	一〇〇	二〇〇	廣石フナ子	五	一六五

六

三〇	三二	三九	四〇	四四	五〇	五〇	五〇	五〇	五〇	五〇	五〇	五〇	五〇	五〇	五〇	五〇	五〇	五〇	五〇
三〇	二八	三	四〇	九															
	三	六		五	五														
多田喜代次	別府弘	山本清	谷シズカ	西尾一三	大照清子	森田ナツエ	森部隆輔	三原久吉	幾竹藤太	山崎伊勢吉	具島得真	長野嘉平	八尋卯七郎						
二五	二五	二九	二〇	二〇	二〇	二〇	二〇	二五	二六	二八	三〇	三〇	三〇						
五	五	五		一〇	一〇	一〇	一〇	一〇	一〇	一〇	一〇	二五	二五						
八	八	一		一〇				五	一六	一六	三〇	五	五						
大野安太郎	石田壽	田中清五郎	熊谷熊吉	畑井繁四郎	末岡卯三郎	安岡征郎	太田壽吉	平山アサ	柳寅來	久野宗一郎	白石茂	井上ハル	井上隆三郎						

一五〇	一五〇	一五〇	一五〇	一五〇	一五〇	一五〇	一五〇	一五〇	一五〇	一五〇	一五〇	一五〇	一五〇	一五〇	一五〇	一五〇	一五〇	一五〇	一五〇
二五	三三	四五	四五	九〇	五〇	八五													
一三五	一二七	一〇五	一〇五	六〇		六六													
多田光敏	古林三五郎	篠崎喜太郎	大武正人	大石茂久	北村善太郎	古林喜代太	古賀朝幸	井上隆助	多田康敏	加滿地雅夫	多田信敏	谷彦一	長沼藤太郎						
五〇	五〇	六〇	六〇	六〇	八〇	一〇〇	一〇〇	一〇〇	一〇〇	一〇〇	一〇五	一〇五	一〇五						
一四〇	一六	三〇				二八													
四〇	三	三〇		六五	五	六	七	一〇〇	四	八	八	六	一五						
岡部新太郎	瀧井ソノ	濱池市右門	熊谷辰五郎	谷ヒデ子	中島智恵子	多田要	中牟田喜兵衛	粕谷哲三郎	古林喜太郎	中島喜次郎	多田豊	大賀直次郎	古林ヨネ						

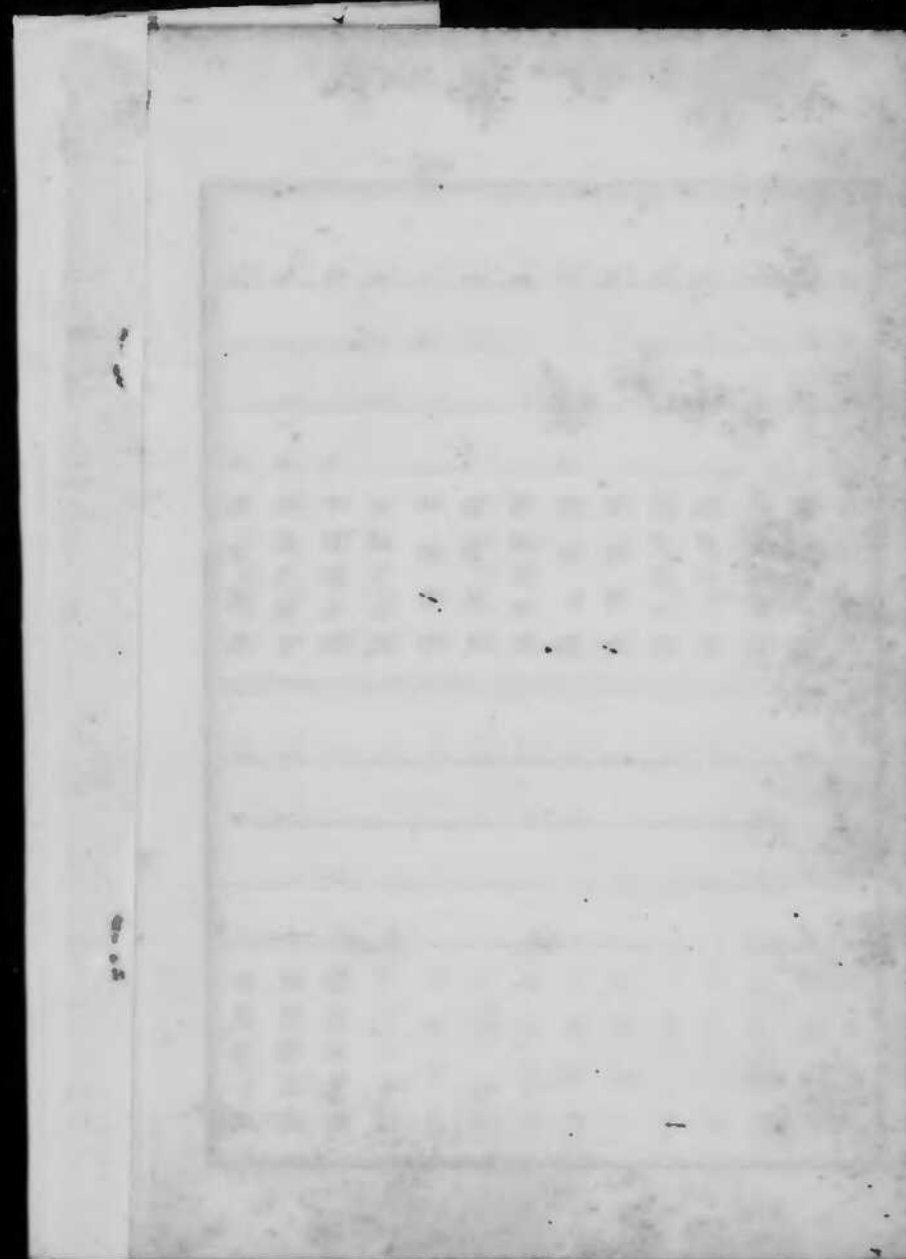

自昭和十年十月一日
至昭和十一年三月三十一日

❀ 第五拾八回報告書

朝倉軌道株式會社

昭和十年度後半期(第五拾八回)營業報告書

昭和十年十月一日ヨリ昭和十一年三月三十一日(營業日數百八十三日)ニ至ル當會社ノ財産目錄貸借對照表損益計算書及利益金處分案等ノ諸案ヲ具シ監査及承認ヲ得テ定時株主總會ニ提出ス

庶務ノ要件

- 一、當會社資本金四拾七萬五千圓(株數九千五百株一株金五拾圓)株主人員百拾九名
ニシテ拂込金高參拾八萬圓ナリ
- 一、本期間ニ於ケル株式名稱移動ハ左ノ如シ

舊株式 二〇八株
 新株式 二六六株
 第二新株式 八五株
 人員 二名減
 一、第五十七回定時株主總會ヲ昭和十年十月十六日甘木町希聲館ニ於テ開會シ財産目録貸借對照表損益計算書ヲ承認シ利益金處分案ヲ可決ス

財産目録

科目	摘要	金額
未拂込株金		九、〇〇〇〇〇
線路費	二日市杷木間貳拾哩四分	九、七五〇元
車輛費	機關車三臺客車三臺瓦斯機車七臺郵便車二臺貨車長二十臺短五臺有蓋車二臺	八〇、八三三
諸建物費	甘木杷木二日市街道出張所及本社	一六、六八三
用地費	二日市甘木杷木出張所本社敷地及青井惠蘇宿土地	四〇、五〇〇元
器具機械費	各出張所本社事務室修繕工場備品	七、一四九元
自動車費	自動車三十三臺	八五、〇五二元

電話費	二日市甘木間私設電話及本社二日市甘木特設電話	六、六三三
田代線費		一四、八四〇 八
假出金	本社甘木街道支拂基金街道土地代	三、四〇六 八
貯藏品	在庫品	二九、二七九 〇
有價證券	公債兩筑軌道甘木乗合株其他	一〇七、〇六三 五
銀行預金		六七、二八三 八
現金		二、〇九五 二
預り證券		三、九六五 〇〇
合計		六六七、九〇七 八

貸借對照表

借方	科目	金額	貸方	科目	金額
	未拂込株金	五〇、〇〇〇 〇〇		株金	四七五、〇〇〇 〇〇
	興業費	五〇、九六六 一六		法定積立金	六七、四五〇 〇〇
	假出金	三、三六四 八		諸準備積立金	七三、五〇〇 〇〇
	貯藏品	二九、二七九 〇		身元保証金	三、九六五 〇〇
	有價證券	一〇七、〇六三 五		退職者給與積立金	一五、〇〇〇 〇〇
	銀行預金	六七、二八三 八		未拂配當金	八、一六七 三

收入之部		支出之部	
科目	金額	科目	金額
現金	二,〇九五三	未拂金	一,八七五〇
預り證券	三,六五〇〇	前期繰越金	五,六四九二
合計	六,八七九八	當期利益金	四四,六五九五
合計	六,八七,九七九	合計	六,八七,九七九
收入之部	六,八七,九七九	支出之部	六,八七,九七九
乗客収入	二六,二八八四	修繕費	一六,八六四三
手小荷物賃金	六〇〇	運輸費	四五,四五四一

收支之計算

損益計算書	
貨物賃金	利益金
貨物賃金	三,三四二六
雜收入	五,三三三
合計	八九,八七五七
差引金四萬四千六百五拾壹圓九拾五錢	利益金
益之部	運輸收入
一金拾參萬壹千五百八拾圓九拾貳錢	雜收入
一金貳千九百四拾五圓六拾錢	合計
合計金拾參萬四千五百貳拾六圓五拾貳錢	損之部
損之部	修繕費
一金壹萬六千八百六拾四圓參拾壹錢	合計
合計	四

一金四萬五千四百參拾四圓九拾壹錢	運 輸 費
一金貳萬貳千參百四拾貳圓六拾貳錢	總 係 費
一金五千貳百參拾貳圓七拾參錢	諸 稅
合計金八萬九千八百七拾四圓五拾七錢	利 益 金
差引金四萬四千六百五拾壹圓九拾五錢	當 期 利 益 金
	前 期 繰 越 金
	法 定 積 立 金
	株 主 配 當 金 (年五分)
	重 役 賞 與 金
合計金五萬參百壹圓拾六錢	
內 譯	
一金貳千參百圓	
一金九千五百圓	
一金貳千貳百圓	

利益金處分案

一金貳千圓	退職者給與積立金
一金貳萬七千圓	資 産 債 却 金
一金七千參百壹圓拾六錢	後 期 繰 越 金

右之通り相違無之候也

昭和十一年四月一日

朝倉軌道株式會社
 取締役社長 多田 勇 雄
 取締役 具嶋 又 二 郎
 全 柏谷 哲 三 郎
 全 稅田 末 次 郎

第五拾八回(昭和十年)株主名簿

株主名	新株第二	新株第一	舊株	總株數	氏名
桑野芳輔	100	100	100	300	桑野芳輔
平田千代松	100	100	100	300	平田千代松
紙板五郎吉	100	100	100	300	紙板五郎吉
甘木銀行	100	100	100	300	甘木銀行
多田重敏	100	100	100	300	多田重敏
藤勝榮	100	100	100	300	藤勝榮
多田勇雄	100	100	100	300	多田勇雄
多田勇雄	100	100	100	300	多田勇雄
具島又二郎	100	100	100	300	具島又二郎
兩筑軌道株式會社	100	100	100	300	兩筑軌道株式會社
廣石フナ子	100	100	100	300	廣石フナ子
藤崎辰次郎	100	100	100	300	藤崎辰次郎
山本廣吉	100	100	100	300	山本廣吉
三浦藤子	100	100	100	300	三浦藤子
田代次	100	100	100	300	田代次
岡部正信	100	100	100	300	岡部正信
楠田徳次郎	100	100	100	300	楠田徳次郎
多田貞敏	100	100	100	300	多田貞敏
鹿毛勝榮	100	100	100	300	鹿毛勝榮
稅田末次郎	100	100	100	300	稅田末次郎

前記ノ各項調査ヲ遂ゲ正確ナルコトヲ認定ス
 監査役 藤勝榮
 全 北村善太郎

50	50	50	50	50	50	50	50	50	50	50	50	50	50	50	50	50	50	50	50	50
25	30	30	28	15	20	9														
5			3	16	6	0	5	8	5											
				10	3															
井上ハル	具島得真	多田喜代次	別府弘	久野宗一郎	山本清	谷シズカ	岡部新太郎	西尾一三	前田静夫	大照清子	森田ナツエ	森部隆輔	古林ヨネ							
15	15	15	19	20	20	20	20	20	20	20	20	25	50							
15	15	15	20	20	20	20	20	20	20	20	20	20	30							
	8	8	2					10					30							
				20	20	20	20						10							
綿貫實	大野安太郎	石田壽	田中清五郎	大賀直次郎	熊谷熊吉	古林喜太郎	畑井繁四郎	多田セツ	末岡卯三吉	井上隆三郎	太田壽吉	平山アサ	白石茂							

150	150	150	150	150	150	150	150	150	150	150	150	150	150	150	150	150	150	150	150	150
20	25	30	40	90	50	80					50	50	100	100	100	100	100	100	100	100
100	125	127	105	60		66					100									
森山節男	多田光敏	古林三五郎	篠崎喜太郎	大石茂久	北村善太郎	古林喜代太	古賀朝幸	井上隆助	多田康敏	加満地雅夫	多田信敏	谷彦一	長沼藤太郎							
50	50	50	60	60	60	80	80	100	100	100	100	100	100	100	100	100	100	100	100	100
70	50	60	60	60	60	80	80	100	100	100	100	100	100	100	100	100	100	100	100	100
幾竹藤太	長野嘉平	瀧井ソノ	濱地市右門	熊谷辰五郎	谷ヒデ子	古林明	中島智恵子	多田要	中牟田喜兵衛	粕谷哲三郎	中島喜次郎	多田豊	大武正人							

具島輝一	砥板正光	戸田秀	八尋雅一	仲山長二郎	萩尾卯一郎	陶山清藏	谷祐雄	矢野喜太郎	藤井鴻市	大山磯太郎	中山久雄	浦山茂	長沼英三	五
五	六	六	五	五	五	五	五	五	五	五	五	五	五	五
二	二	二	二	二	二	二	二	二	二	二	二	二	二	二
井上淳	三角茂	近藤幸一	芳野宗助	水城熊吉	矢野真	神坂源次	行武兵次郎	三隅乙吉	下村勝太郎	鳥井省三	八尋卯七郎	米倉久邇男	中村源太郎	五
五	六	六	六	五	五	五	五	五	五	五	五	五	五	五

中村久吉	松田佐八	陶山安次郎	芝山廣	古賀藤介	武井雄太郎	山崎貞二郎	小野彌之助	安岡純太郎	多田正義	藤井伊勢松	岡部八郎	中尾治一郎	中寺芳太郎	五
五	五	五	五	五	五	五	五	五	五	五	五	五	五	五
二	二	二	二	二	二	二	二	二	二	二	二	二	二	二
宗官頼太郎														百十九名
五	五	五	五	五	五	五	五	五	五	五	五	五	五	五

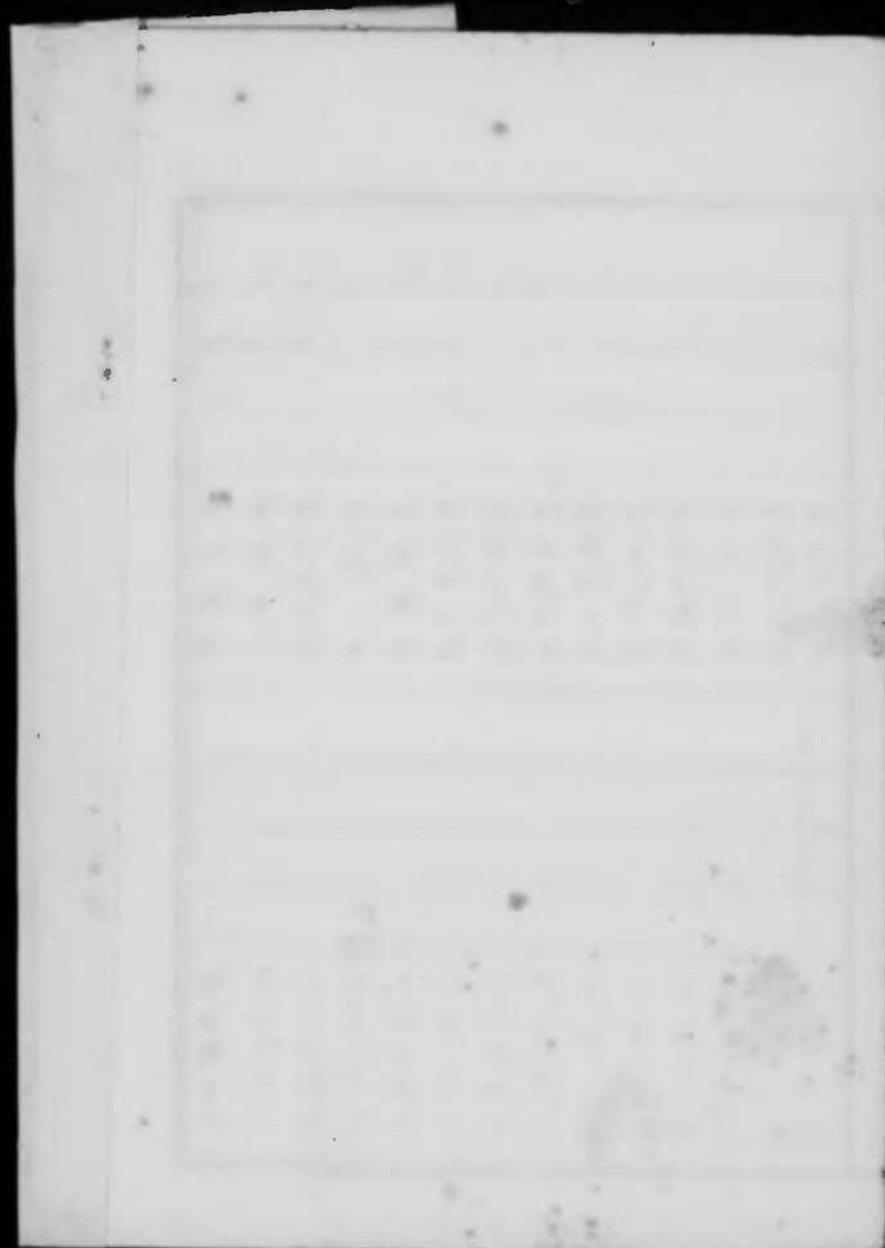

自昭和十一年四月九日
至昭和十一年四月九日

第五拾九回報告書

朝倉軌道株式會社

昭和十一年度前半期(第五拾九回)營業報告書

昭和十一年四月一日ヨリ昭和十一年九月三十日(營業日數百八十三日)ニ至ル當會社ノ財産目錄貸借對照表損益計算書及利益金處分案等ノ諸案ヲ具シ監査及承認ヲ得テ定時株主總會ニ提出ス

庶務ノ要件

- 一、當會社資本金四拾七萬五千圓(株數九千五百株一株金五拾圓)株主人員百六名ニシテ拂込金高參拾八萬圓ナリ
- 一、本期間ニ於ケル株式名替移動ハ左ノ如シ

舊株式 一八〇株
 新株式 二一〇株
 第二新株式 一〇〇株
 人員 十三名減
 一、第五十八回定時株主總會ヲ昭和十一年四月十六日甘木町希聲館ニ於テ開會シ財産目録貸借対照表損益計算書ヲ承認シ利益金處分案ヲ可決ス

財産目録

科目	摘要	金額
未拂込株金		九五、〇〇〇
線路費	二日市杷木間貳拾哩四分	九四、七五九
車輛費	機關車三台客車三台瓦斯機車七台郵便車二台貨車長二十台短五台有蓋車二台	七、〇〇〇
諸建物費	甘木杷木二日市街道出張所及本社	一五、六一五
用地費	二日市甘木杷木出張所本社敷地及吉井惠蘇宿土地	三九、七八〇
器具機械費	各出張所本社事務室修繕工場備品	六、二四九
自動車費	自動車三十四臺	七五、八二二

11上

貸借対照表

借方		貸方	
科目	金額	科目	金額
未拂込株金	五五,000.00	株金	四七五,000.00
興業費	三〇,四三三.九四	法定積立金	六九,七五〇.〇〇
假出金	三二,八三六.六	諸準備積立金	七三,五〇〇.〇〇
貯蔵品	二二,九一三.三	身元保證金	四,七五〇.〇〇
有價証券	一六九,五六三.六五	退職者給與積立金	一七,〇〇〇.〇〇
預り證券	三,六五〇.〇〇	未拂配當金	八六六.六

3

196

電話費	六,一六二.八二
田代線費	六,八五七.二一
假出金	三二,八三六.六
貯蔵品	二二,九一三.三
有價証券	一六九,五六三.六五
預り證券	三,六五〇.〇〇
銀行預金	五六,四九七.八
現金	二,〇七一.七
合計	六九四,〇六四.五

收入之部		支出之部	
科目	金額	科目	金額
乘客收入	二二,〇八六六	修繕費	一六,七三〇〇九
手小荷物賃金	五,四四三	運輸費	四三,一九一三
合計	六九,〇六九五	合計	六九,〇六九五
銀行預金	五,四四三	未拂金	一,八七五〇〇
現金	二,〇七二四七	前期繰越金	七,三〇一六
		當期利益金	四九,〇八三二

收支計算書

貨物賃金		總係費	
雜收入	金額	諸稅	金額
	三,四四八四九		一七,二四六三九
	三,四四八四九		五,七四八七一
合計	二七,五四三二	合計	八二,九六三二

損益計算書

差引金四萬五千拾八圓參拾壹錢

益之部	損之部	總收入金	總支出金
一金拾貳萬七千九百參拾四圓六拾貳錢	一金八萬貳千九百拾六圓參拾壹錢	八二,九六三二	八二,九六三二
一金貳萬七千圓	合計金拾萬九千九百拾六圓參拾壹錢		

差引金壹萬八千拾八圓參拾壹錢

利益金處分案

一金壹萬八千拾八圓參拾壹錢
一金七千參百壹圓拾六錢

合計金貳萬五千參百拾九圓四拾七錢

內 詳

一金貳千參百圓

一金貳千五百圓

一金九千五百圓

一金貳千貳百圓

一金八千八百拾九圓四拾七錢

純 益 金

本 期 純 益 金

前 期 繰 越 金

法 定 積 立 金

諸 準 備 積 立 金

株 主 配 當 金 (年五分)

重 役 賞 與 金

後 期 繰 越 金

右之通り相違無之候也

昭和十一年十月十六日

朝倉軌道株式會社

取締役社長 多田 勇 雄

取締役 具嶋 又 二 郎

全 柏谷 哲 三 郎

全 税田 末 次 郎

前記ノ各項調査ヲ遂グ正確ナルコトヲ認定ス

監 査 役 北 村 善 太 郎

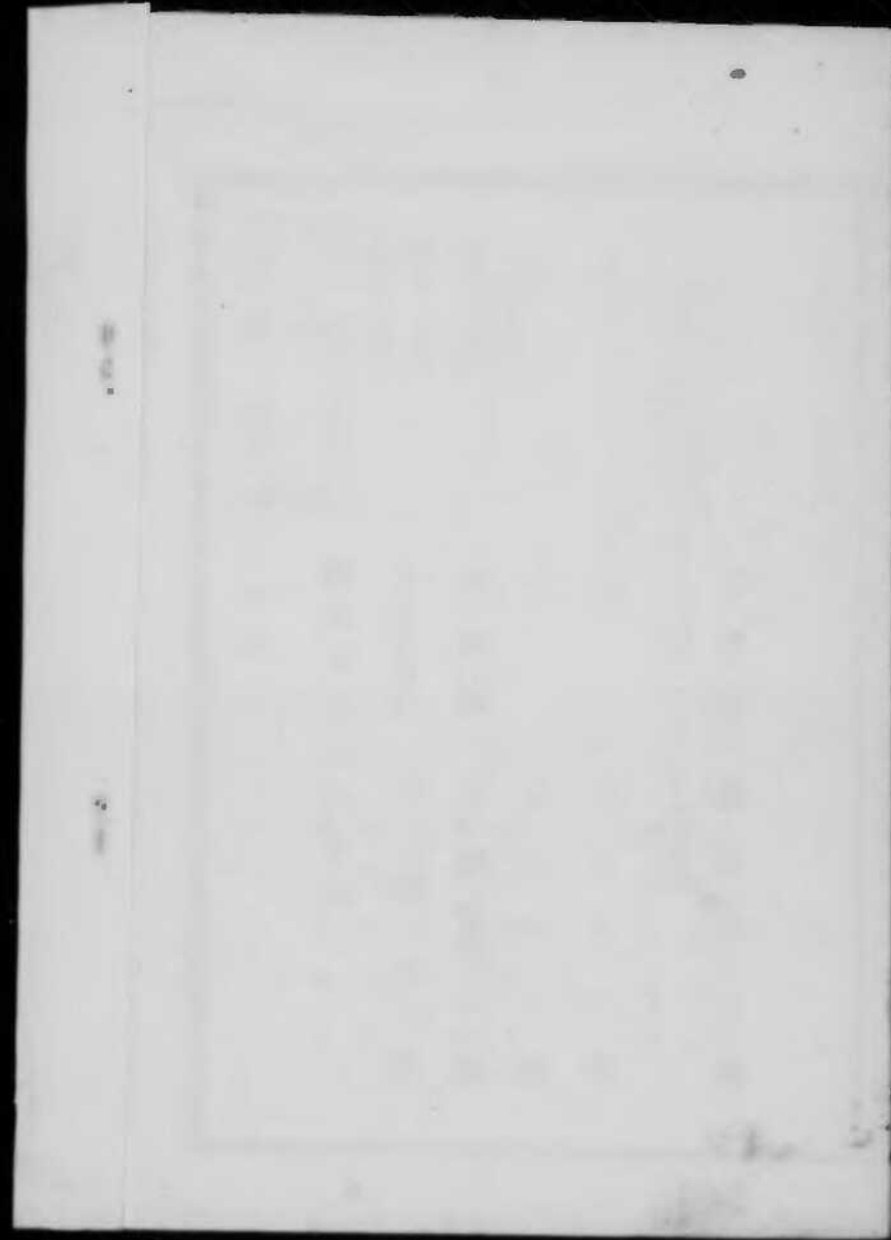

自昭和十一年十月一日
至昭和十二年三月三十一日

❀
第六十回報告書

朝倉軌道株式會社

129

昭和十一年度下半期(第六十回)營業報告書

昭和十一年十月一日ヨリ昭和十二年三月三十一日(營業日數百八十二日)ニ至ル當會社ノ財産目錄貸借對照表損益計算書及利益金處分案等ノ諸案ヲ具シ監査承認ヲ得定時株主總會ニ提出ス

庶務事項

- 一、當會社資本金四拾七萬五千圓(株數九千五百株)株額面五拾圓(株主人員百五名)
 - 一、本期間ニ於ケル株式ノ異動ハ左ノ如シ
- | | | |
|----------|--------------|-------------|
| 舊株式 二百十株 | 第一新株式 六百四拾九株 | 第二新株式 三百六十株 |
| 人員 一名減 | | |

昭和十一年十月十六日甘木町郡公會堂審議館ニ於テ第五十九回定時株主總會ヲ開キ
 財産目録、貸借對照表、損益計算書ヲ承認シ利益金處分案田代線中軌道營業一部廢止
 監査役故藤藤榮氏ニ慰勞金贈呈ノ件ヲ可決ス
 昭和十二年一月十二日臨時株主總會ヲ甘木審議館ニ開キ定款中本社ノ存立時期延長
 及株式所有權移轉ニ際シ取締役會ノ承認ヲ要スル事項ノ追加及財産處分ノ件ヲ可決ス

財産目録

科目	摘要	金額
未拂込株金		九五、〇〇〇〇
線路費	二日市杷木間貳拾哩四分	九一、八五五〇九
車輛費	機關車● ^五 台客車三台瓦斯倫車● ^七 台郵便車二 台貨車長二十台短五台有蓋車二台	七六、〇七五九一
諸建物費	甘木杷木二日市街道出張所及本社	一五、一八二五三
用地費	二日市甘木杷木出張所本社敷地及吉井惠蘇 宿土地	九七、五〇七六
器具機械費	各出張所本社事務室修繕工場備品	五、九四九三〇
自動車費	自動車三十九台	九五、七四一一

電話費	二日市甘木間私設電話及本社二日市杷木特設電話	六、二六八二
田代線費		五、九三二二
假出金	本社甘木街道支拂基金街道土地代	三二、〇六七一
貯藏品	在庫品	九五、九三四一三
有價證券	公債兩筑甘木乗合株其他	五四、八五五五
預リ證券		三、四六五〇
銀行預金		七三、五七九九〇
現金		一、七二四四三
合計		七四二、〇六一四四

11/11
11/11
11/11

貸借対照表

借方		貸方	
科目	金額	科目	金額
未拂込株金	九五、〇〇〇〇〇	株金	四七五、〇〇〇〇〇
興業費	三六七、四三三二	法定積立金	七、〇〇〇〇〇
假出金	三二、〇六七一	諸準備積立金	二八、一三七五
貯藏品	九五、九三四一三	身元保壽金	四、四六五〇〇
有價證券	五四、八五五五	退職者給與積立金	一七、〇〇〇〇〇
預リ證券	三、四六五〇	前期繰越金	八、八一九四七

夏元度早
株評價減
及貯蓄
品是所
評力場
=初人
重改分
決後書
寫

收入之部		支出之部			
科目	金額	科目	金額	合計	
乘客收入	二八、六七六	修繕費	二六、二〇八	合計	七四、〇六一
				當期利益金	四、九三六
				借入金	九〇、三八〇〇
				假受金	三、〇六一六
				未拂配當金	六、五四八
				合計	七四、〇六一
合計	七四、〇六一				
銀行預金	七、五九〇				
現金	一、七三四				

收支計算書

損益計算書	
項目	金額
手小荷物賃金	二八〇三
貨物賃金	一五、七四二
雜收入	三、九四三
合計	二八、〇九二
運輸費	五〇、五七六
總係費	四、〇三〇
諸稅	六、〇七五
合計	六〇、六八一
差引金	四、〇〇〇
益之部	一、七三四
損之部	一、七三四
總收入	二八、〇九二
總支出	六〇、六八一

損益計算書

差引金四萬四千五百九拾貳圓貳拾八錢
 內金貳萬壹千圓
 差引金貳萬參千五百九拾貳圓貳拾八錢

利 益 金
 自動車其他償却金
 純 益 金

利益金處分案

一金貳萬參千五百九拾貳圓貳拾八錢
 一金八千八百拾九圓四拾七錢

本 期 純 益 金
 前 期 繰 越 金

合計金參萬貳千四百拾壹圓七拾五錢

内 譯

一貳千參百圓
 一壹萬九千圓
 一貳千貳百圓
 一金八千九百拾壹圓七拾五錢

法 定 積 立 金
 株 主 配 當 金
 重 役 賞 與 金
 後 期 繰 越 金

右之通り相違無之候也

昭和十一年四月十六日

朝倉軌道株式會社

取締役社長 多 田 勇 雄
 取 締 役 具 島 又 二 郎
 取 締 役 柏 谷 哲 三 郎
 取 締 役 稅 田 末 次 郎
 監 查 役 北 村 善 太 郎

前期各項監査ヲ遂ゲ其正確ナルヲ認メ及報告候也

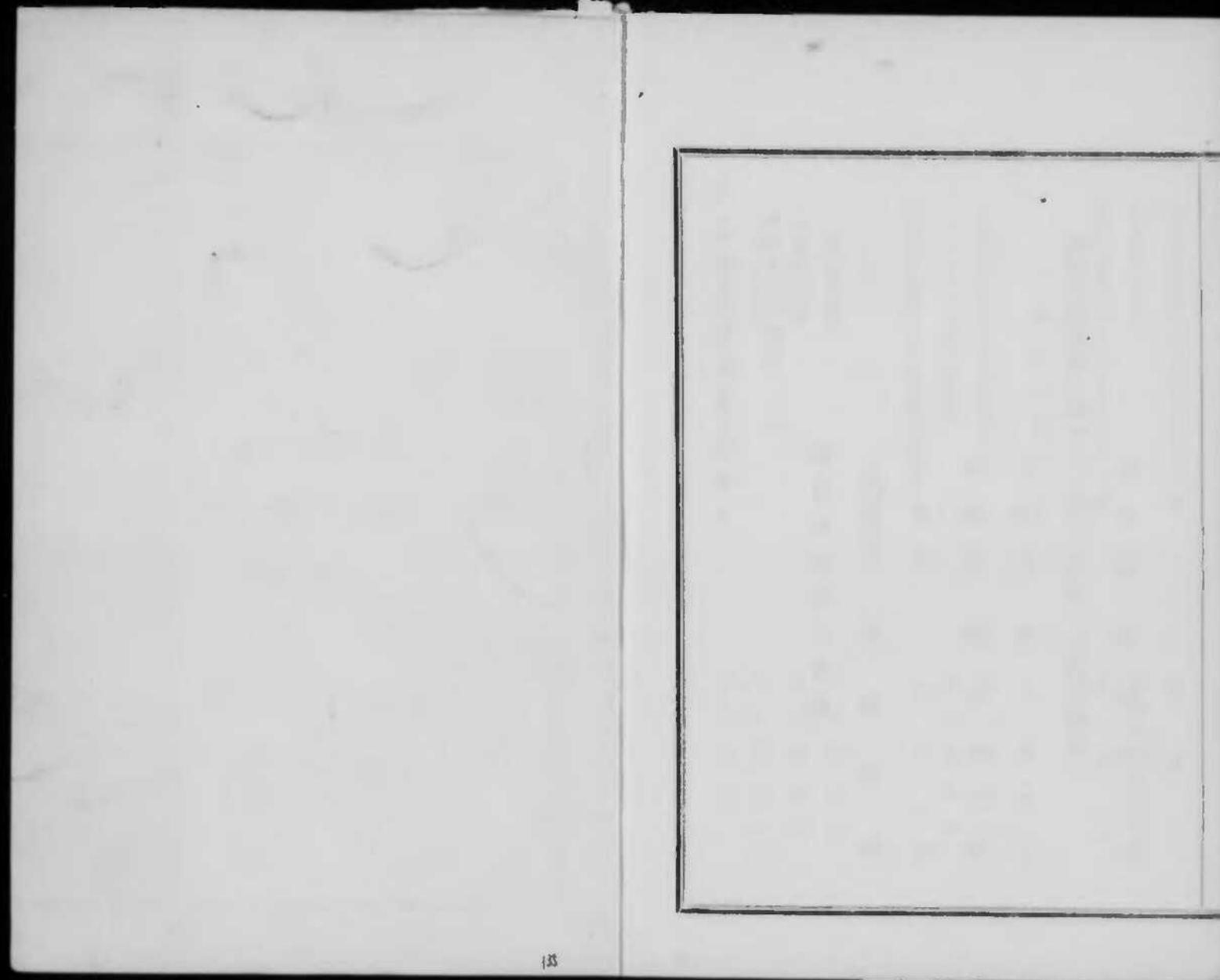



自昭和十二年四月一日
至昭和十二年九月三十日

❀
第六十一回報告書

朝倉軌道株式會社

昭和十二年度上半期(第六十一回)營業報告書

昭和十二年四月一日ヨリ昭和十二年九月三十日(營業日數百八十三日)ニ至ル當會社ノ財産目錄、貸借對照表、損益計算書及利益金處分案等ノ諸案ヲ具シ監査承認ヲ經テ定時株主總會ニ提出シ夫々總會ノ承認及決議ヲ經タリ

庶務事項

- 一、當會社資本金四拾七萬五千圓(株數九千五百株(株額面金五拾圓)株主人員百貳名)
- 一、本期間ニ於ケル株式ノ異動左ノ如シ
- 舊株式 壹株 第一新株式 貳株
- 一、昭和十二年四月十九日甘木町希聲館ニ於テ第六拾回定時株主總會ヲ開キ財産目錄、

貸借対照表、損益計算書ヲ承認シ利益金處分案ヲ可決ス
 一、取締役任期満了ニ付改選ノ結果多田勇雄、具島又次郎、粕谷哲三郎、税田末次郎ノ各氏何レモ再選重任ス
 一、田代支線中太刀洗飛行隊前、上田代間軌道運輸營業廢止ノ件ハ昭和十二年六月十四日附鐵道内務兩大臣ノ許可ヲ得タリ

財產目錄

科目	摘要	金額
未拂込株金		九九、〇〇〇〇
線路費	二日市杷木間貳拾哩四分	九一、九四九九
車輛費	機關車五臺客車七臺瓦斯機車七臺貨車長二 十八臺短五臺有蓋車二臺	九五、〇七五九一
諸建物費	甘木杷木二日市街道出張所及本社	二五、六七四五五
用地費	二日市甘木杷木出張所本社敷地及吉井惠蘇 宿土地	八九、一八五六五
器具器械費	各出張所本社事務室及修繕工場備品	五、九四九〇〇
自動車費	三十七臺	八〇、〇七四六一

12上

貸借対照表

借方		貸方	
科目	金額	科目	金額
未拂込株金	九五,000.00	株金	四七五,000.00
興業費	三九八,四四九.四〇	法定積立金	七〇〇,三五〇.〇〇
假出金	三,三〇〇.〇〇	諸準備積立金	三八一,三七二.五〇
貯蔵品	一〇,七〇.七〇	身元保証金	三,〇五〇.〇〇
有價証券	四九,三九五.一五	退職者給與金	一七,〇〇〇.〇〇
預り証券	三,〇〇五.〇〇	前期繰越金	八,九二七.五〇

5

13

電話費	六,一六二.二〇	二日市甘木間私設電話及本社二日市杷木甘木特設電話
田代線費	四,四五二.一一	
假出金	五三,三〇〇.〇〇	本社甘木街道支拂基金街道土地代
貯蔵品	一,〇七〇.七〇	在庫品
有價証券	四九,三九五.一五	公債甘木乗合株其他
預り証券	三,〇〇五.〇〇	
銀行預金	八,一七三.五二	
現金	一,〇七七.六七	
合計	七四三,五三二.九七	

4

收支計算書

科目金額	收入之部					支出之部				
	預金	現金	借入金	未拂税金	當期利益金	未拂税金	借入金	假受金	未拂配當金	
合計	八、一七五	一、七七〇	八七、七〇〇	五、〇〇〇	四、四六三	七四、五三九	八七、七〇〇	一九、二〇〇	七四、七三	

損益計算書

差引金四萬參千四百六拾貳圓貳拾四錢

科目金額	收入					支出				
	乘客收入	手小荷物賃金	貨物賃金	雜收入	合計	修繕費	運輸費	總係費	諸稅	未拂税金
合計	一三〇、八四三	一二六	一五、八八七	三、四八三	一四九、六三七	一九、〇六〇	六〇、四六九	一八、七四五	二、八九二	五、〇〇〇

一命拾四萬九千五百八拾參圓七拾壹錢
 一命拾萬六千壹百貳拾壹圓四拾七錢
 一命貳萬圓
 差引金貳萬參千四百六拾貳圓貳拾四錢

利益金處分

一命貳萬三千四百六拾貳圓貳拾四錢
 一命八千九百拾壹圓七拾五錢
 合計金參萬貳千參百七拾參圓九拾九錢

內 譯

一命貳千貳百圓
 一命壹萬九千圓
 一命貳千壹百圓

總收入金
 總支出金
 償却金
 利益金

當期利益金
 前期繰越金

法定積立金
 株主配當金
 重役賞與金

後期繰越金

右之通り相違無之候也

一命九千七拾參圓九拾九錢

昭和拾貳年拾月拾六日

朝倉軌道株式會社

取締役社長 多田 勇 雄
 取締役 具嶋 又 二 郎
 取締役 柏谷 哲 三 郎
 取締役 稅田 末 次 郎

前記各項ノ調査ヲ遂ゲ正確ナルコトヲ認メ及報告候也

監査役 北村善太郎

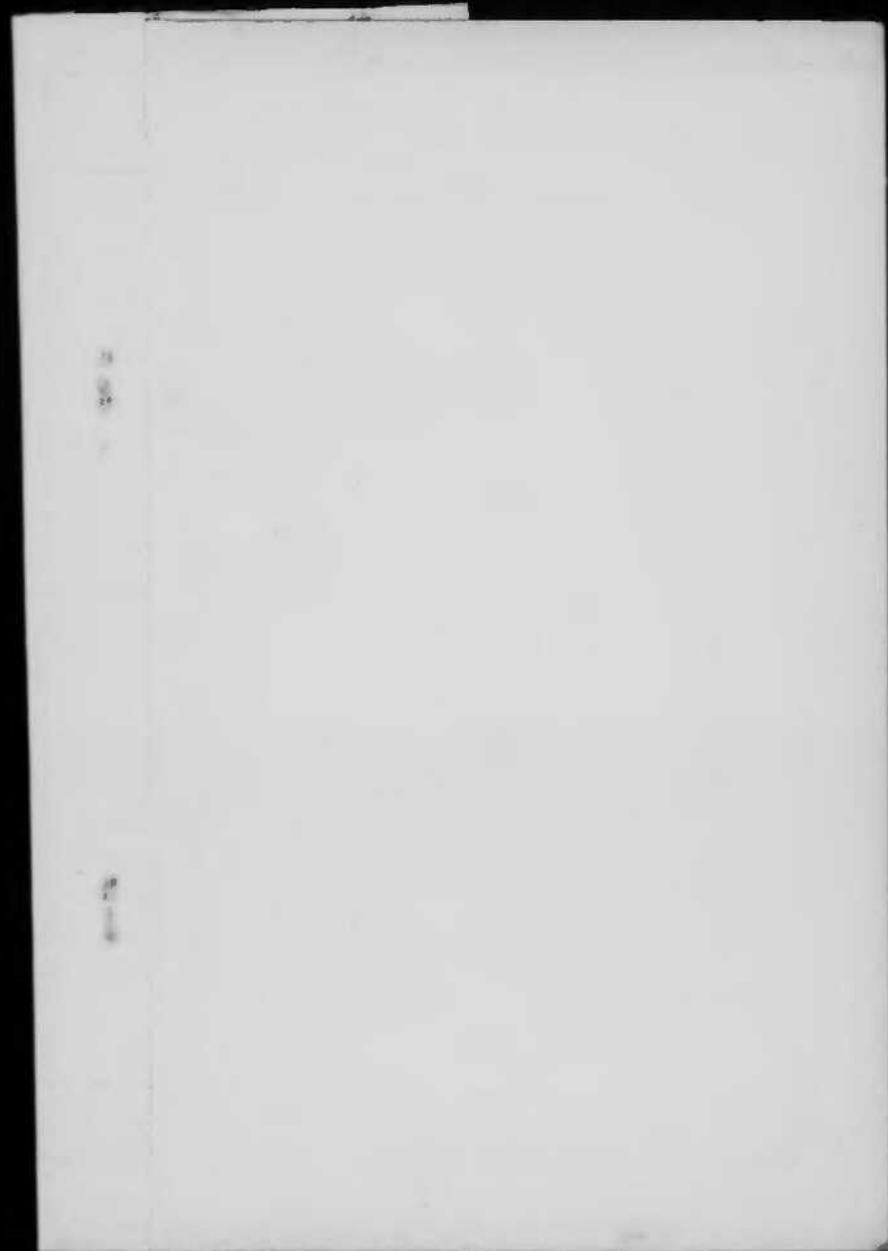

自昭和十二年十月三十一日
至昭和十三年三月三十一日

第六十二回報告書

朝倉軌道株式會社

昭和十二年度下半期(第六十二回)營業報告書

昭和十二年十月一日ヨリ昭和十三年三月三十
一日(營業日數百八十二日)ニ至ル當會社ノ財産
目錄、貸借對照表、損益計算書及利益金處分案等
ノ諸案ヲ具シ監査承認ヲ經テ定時株主總會ニ
提出シ夫々總會ノ承認及決議ヲ經タリ

庶務事項

一、當會社資本金四拾七萬五千圓(株數九千五百株一株額面金五拾圓)株主人員百貳名
一、本期間ニ於ケル株式ノ異動ナシ

一、昭和十二年十月十六日甘木町希弊館ニ於テ第六十一回定時株主總會ヲ開キ財産目録
貸借対照表、損益計算書ヲ承認シ利益金處分案ヲ可決ス

財産目録

科目	摘要	金額
未拂込株金		九五,000.00
線路費	二日市杷木間貳拾哩四分	九一,九四九.九九
車輛費	機關車五臺客車七臺瓦斯車七臺貨車長二 十八臺短五臺有蓋車二臺	九五,〇七五.九一
諸建物費	甘木杷木二日市街道出張所及本社	二五,六七四.五五
用地費	二日市甘木杷木出張所本社敷地及惠蘇宿街 道土地其他	一一九,一八五.六五
器具機械費	各出張所本社事務室及修繕工場備品	五,九四九.三〇
自動車費	三十七臺	一〇〇,一三五.八一

3

2

RC

12下

貸借対照表

借方		貸方	
科目	金額	科目	金額
未拂込株金	九五、〇〇〇〇〇	株金	四七、〇〇〇〇〇
興業費	四六七、三六一四	法定積立金	七六、五五〇〇〇
假出金	一、一〇〇〇〇	諸準備積立金	二六、一三七五
貯蔵品	二二、四二六一	身元保証金	二、七三五〇〇
有價證券	一〇、四九五五	退職者給與金	一七、〇〇〇〇〇
合計	七四五、八七一九	合計	一〇六、〇二八二

5

146

電話費	六、〇二八二
田代線費	四、三五一一
營業權費	一九、〇〇〇〇〇
假出金	一、一〇〇〇〇
貯蔵品	一一、四二六一
有價證券	一〇、四九五五
預り證券	二、七三五〇〇
銀行預金	五六、四〇二六
現金	一、四九三四一

4

收入之部		支出之部	
預り證券	11,735.00	前期繰越金	9,075.99
預金	5,401.63	未拂配當金	5,530.88
現金	1,922.11	假受金	1,392.00
		借入金	87,750.00
		未拂税金	5,162.81
		常期利益金	22,547.85
合計	745,871.92	合計	745,871.92

収支計算書

損益計算書	
科目金額	科目金額
乗客収入	18,078.11
手小荷物賃金	333.33
貨物賃金	14,573.31
雑収入	3,872.66
合計	36,857.41
差引金四萬貳千五百四拾七圓八拾五錢	
合計	100,777.81
未拂税金	5,000.00
諸税	2,966.66
總係費	17,000.00
運輸費	64,811.15
修繕費	15,100.00
合計	100,777.81

損益計算書

益之部

一金拾四萬五千九百貳拾五圓拾六錢
 一金拾萬參千參百七拾七圓參拾壹錢
 一金壹萬九千圓
 差引金貳萬參千五百四拾七圓八拾五錢

利益金處分案

一金貳萬參千五百四拾七圓八拾五錢
 一金九千七拾參圓九拾九錢
 合計金參萬貳千六百貳拾壹圓八拾四錢

内譯

一金貳千貳百圓
 一金壹萬九千圓
 一金貳千壹百圓

一金九千參百貳拾壹圓八拾四錢

總收入金	總支出金	債却金	利益金	當期利益金	前期繰越金	法定積立金	株主配當金	重役賞與金	後期繰越金
------	------	-----	-----	-------	-------	-------	-------	-------	-------

右之通り相違無之候也

昭和拾參年四月拾六日

朝倉軌道株式會社

取締役社長 多田勇雄
 取締役 具島又二郎
 全 柏谷哲三郎
 全 稅田末次郎

前記各項ノ調査ヲ遂ゲ正確ナルコトヲ認メ及報告候也

監査役 北村善太郎

10

19



自昭和十三年四月一日
至昭和十三年九月三十日



第六十三回報告書

朝倉軌道株式會社

130

昭和十三年度上半期第六十三回營業報告書

昭和十三年四月一日ヨリ昭和十三年九月三十日(營業日數百八十三日)ニ至ル當會社ノ財産目錄、貸借對照表、損益計算書及利益金處分案等ノ諸案ヲ具シテ監査役ノ監査承認ヲ經テ昭和十三年十月十五日定時株主總會ニ提出シ夫々總會ノ承認及決議ヲ經タリ

庶務要項

一、當會社資本金四拾七萬五千圓(株數九千五百株一株面金五拾圓)株主人員九拾四名

一、本期間ニ於ケル株式ノ異動左ノ如シ
 舊株六十二株 一新株百四十二株 二新株四十五株
 一、昭和十三年四月十六日甘木町郡公會堂希聲館ニ於テ第六十二回昭和十二年度下期定時株主總會ヲ開キ財産目録、貸借對照表、損益計算書ヲ承認シ利益金處分案ヲ可決シタリ
 同日全總會ニ於テ取締役柏谷哲三郎氏ノ辭任補缺及監査役北村善太郎氏任期満了ニ依ル後任ノ選舉ヲ行ヒ取締役ニ北村善太郎氏監査役ニ柏谷哲三郎氏ヲ選舉シ両氏共夫々就任シタリ

財産目録

科目	摘要	金額
未拂込株金		九五、〇〇〇〇〇
線路費	二日市杷木間貳拾哩四分	九一、九四九九
車輛費	機關車五臺客車七臺瓦斯倫車七臺貨車長二 十八臺短五臺有蓋車二臺	九五、〇七五九
諸建物費	甘木杷木二日市街道出張所及本社	二五、六四九五
用地費	二日市甘木杷木出張所本社敷地及惠蘇宿街 道土地其ノ他	二八、九六一四〇
器具機械費	各出張所本社事務室及修繕工場備品	五、九四九三〇
自動車費	三十七台	七九、九三五八一

13上

電 話 費	二日市甘木間私設電話及本社二日市杷木甘木特設電話	六、〇二八二
田代線費		四、五三三
營業權費	元甘木乘合自動車路線權利	一九、〇〇〇〇〇
假 出 金	本社甘木街運支拂基金其ノ他	三、九三三〇
貯 藏 品	在庫品	九六、〇四九
有價證券	公債其他	一〇、九二九
預、證券		二、五四五〇〇
銀行預金		七八、六三六〇
現 金		一、二二九三

合 計		七三六、七五七六
借 方	貸 方	
科 目 金 額	科 目 金 額	
映業費内訳	金	四七五、〇〇〇〇
一、二日市杷木間	定積立金	六、七〇〇〇
一、依并、速修隊前同	中備積立金	二六、三三五
一、自働車	身元保證金	二、五五〇〇
	退職者給與金	一七、〇〇〇〇
	貯 藏 品	九六、〇四九
	有價證券	一〇、九二九五

昭和二十一年
 三月三十一日
 甘木製糖株式會社
 貸借対照表

13上

借方		貸方		合計
科目	金額	科目	金額	
未拂込金額	九五,000.00	株金	四七五,000.00	五七〇,〇〇〇.〇〇
興業費	四六,九二八.九	法定積立金	六,七三〇.〇〇	
假出金	三,九三三.〇〇	諸準備積立金	二六,二三五.〇〇	
貯蔵品	九八,二〇四.九	身元保證金	二,五〇〇.〇〇	
有價證券	一〇,三九五.二五	退職者給與金	一七,〇〇〇.〇〇	

5

13

電話費	六,〇二八.二
田代線費	四,五三三.一
營業權費	一九,〇〇〇.〇〇
假出金	三,九三三.〇〇
貯蔵品	九六,二〇四.九
有價證券	一〇,三九五.二五
預り證券	二,五四五.〇〇
銀行預金	七六,六三六.五
現金	一,三九三.三

4

收入之部		支出之部			
科目	金額	科目	金額	合計	合計
乘客收入	二八、五六四	修繕費	一八、七七六	合計	七三、七三六
				當期利益金	三七、四二五
				借入金	八七、七〇〇
				未拂配當金	五三、七四
				前期繰越金	九、三二八
				合計	二、五四〇〇
				合計	七三、七三六

6

收入之部		支出之部		損益計算書	
科目	金額	科目	金額	合計	合計
小荷物賃金	一七三三	運輸費	六〇、五八〇	合計	二〇九、五八九二
貨物賃金	二四、五八〇	總係費	二一、〇四三	合計	二〇九、五八九二
雜收入	四、三二四	諸稅	九、六八二	合計	二〇九、五八九二
合計	二四、六二七	合計	九〇、九〇五	合計	二〇九、五八九二

差引金參萬七千七百四拾貳圓八拾五錢

損益計算書

一金拾四萬七千六百八拾壹圓七拾七錢
 一金拾萬九千九百參拾八圓九拾貳錢
 一金壹萬五千圓

差引金貳萬貳千七百四拾貳圓八拾五錢

總收入金
 總支出金
 總損益金

7

利益金處分案

一金貳萬貳千七百四拾貳圓八拾五錢
 一金九千參百貳拾壹圓八拾四錢
 合計金參萬貳千六拾四圓六拾九錢

内 詳

一金壹千九百圓
 一金壹萬九千圓
 一金壹千八百圓
 一金九千參百六拾四圓六拾九錢

前期利益金
 前期繰越金

法定積立金
 株主配當金
 重役賞與金
 後期繰越金

右之通り相違無之候也

昭和拾參年拾月

朝倉軌道株式會社

取締役社長 多田 勇 雄
 取締役 具島 又二 郎
 全 北村 善太 郎
 全 稅田 末次 郎

前記各項ノ調査ヲ遂ゲ正確ナルコトヲ認定ス

監査役 柏谷 哲三 郎

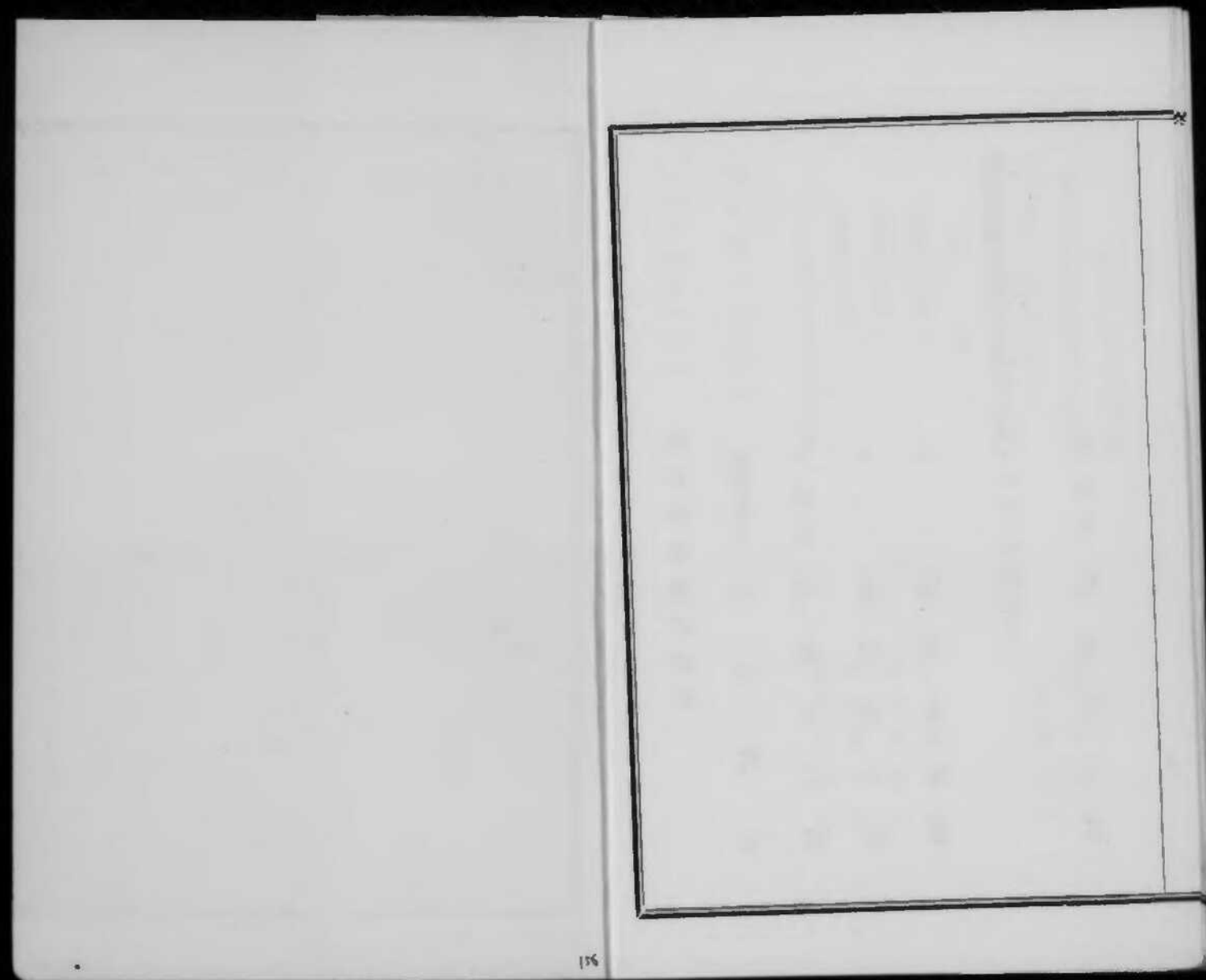

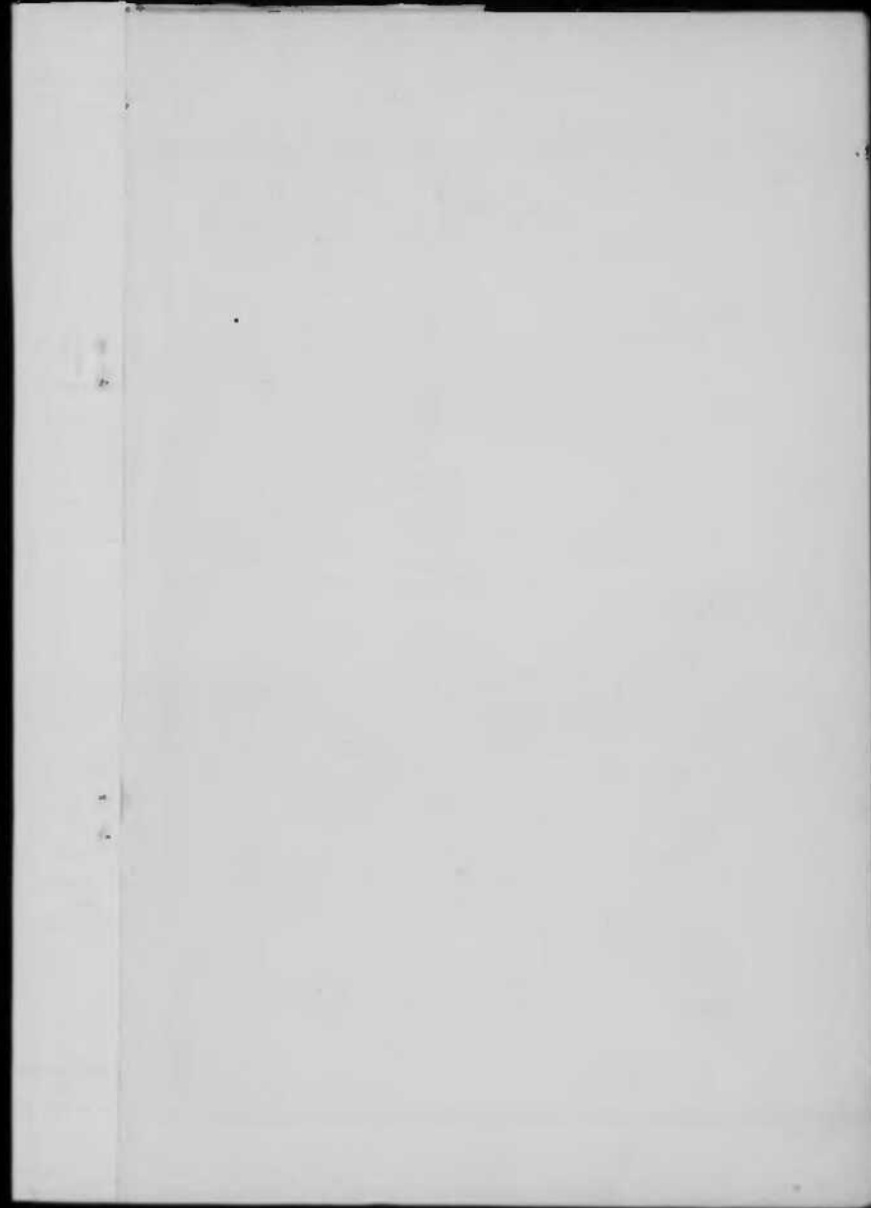

自昭和十三年十月一日
至昭和十四年三月三十一日



第六十四回報告書

朝倉軌道株式會社

昭和十三年度下半期(第六十四回)營業報告書

昭和十三年十月一日ヨリ昭和十四年三月三十一日(營業日數百八十二日)ニ至ル當會社ノ財産目錄貸借對照表、損益計算書及利益金處分案等ノ諸案ヲ具シ監査役ノ監査承認ヲ經テ昭和十四年四月十七日定時株主總會ニ提出シ夫々總會ノ承認及決議ヲ經タリ

庶務要項

一、當會社資本金四拾七萬五千圓(株數九千五百株)株額面金五拾圓)株主人員九拾五名

12.2.12

2

一、本期間ニ於ケル株式ノ異動左ノ如シ
 舊株百九十六株 一新株四百八十四株 二新株八十株 人員四名

一、昭和十三年十月十五日午前十時甘木町教法寺ニ於テ第六十三回定時株主總會ヲ開催
 シ財産目録、貸借対照表、損益計算書ヲ承認シ利益金處分案ヲ可決シタリ

一、昭和十四年三月十五日午前十時甘木町公會堂ニ於テ臨時株主總會ヲ開催シ取締役多
 田勇雄氏ノ辭任承認利益金特別配當ノ件及省線開通ト全時軌道營業廢止並ニ補償金
 申請之件ヲ可決シ清算準備ニ要スル經費支出承認軌道營業廢止ニ伴フ社員従業員解
 散手當金支出諸財產處分其他便宜ノ處置ヲ重役一任ニ議決モリ

財 産 目 録

科 目	摘 要	金 額
未拂込株金		24,000.00
線 路 費	二日市、杷木間貳拾哩四分	91,299.99
車 輛 費	機關車五台、客車七台、瓦斯機車六台、貨車長 二十八台、短五台、有蓋車二台	95,075.91
諸 建 物 費	甘木、杷木、二日市、街道出張所及本社	25,645.55
用 地 費	二日市、甘木、杷木出張所、本社敷地及惠蘇宿、 街道土地	277,226.00
器具機械費	各出張所、本社事務室及修繕工場備品	5,945.30
電 話 費	二日市、杷木間私設電話及本社、二日市、杷木、 甘木特設電話	2,011.21

3

13下

貸借対照表

借方		貸方		合計
科目	金額	科目	金額	
未拂込金	五五,000.00	株金	五七,000.00	六四八,〇三五元
興業費	✓二九七,三六〇.八	法定積立金	八〇,六五〇.〇〇	
假出金	六〇,四三三.五五	諸準備積立金	二八,一三七.五	
貯蔵品	五四,七四一.八四	身元保證金	二,四四〇.〇〇	
有價証券	九,八九五.五	退職者給與金	一四,〇〇〇.〇〇	

田代線費	四,三五二.一一
營業權費	元甘木聯合自動車路線權利 一九,〇〇〇.〇〇
假出金	本社、甘木、街道支拂基金其ノ他 六〇,四七九.五
貯蔵品	在庫品 五四,七四一.八四
有價証券	公債其ノ他 九,八九五.五
預り証券	二,四四〇.〇〇
銀行預金	六七,五五七.五
現金	二,四四〇.〇〇
未収入金	五八,〇三三.五

收入之部		支出之部	
科目	金額	科目	金額
乘客收入	二八、三九五元	修繕費	三〇、八九五元
預り證券	二、五四〇〇	前期繰越金	九、三四六元
預り金	七、五七五	未拂配當金	九、二〇五
現金	二、四〇七	常期利益金	三四、四二〇
未収入金	五九、二〇五	合計	六八、〇六九
合計	六八、〇六九	合計	六八、〇六九

收支計算書

損益計算書	
項目	金額
小荷物收入	一、五五五
貨物收入	一六、三三七一
雑收入	四、六六二〇九
合計	一四九、四〇五七四
運輸費	六七、四三〇七
總係費	一六、九九一七四
諸稅	九、七二二六二
合計	一四九、九五二四

差引金參萬四千四百貳拾圓六拾錢

一金拾四萬九千四百五圓七拾四錢
 一金拾壹萬四千九百八拾五圓拾四錢
 差引金參萬四千四百貳拾圓六拾錢

利益金處分案

總收入金	一四九、四〇五七四
總支出金	一四九、九五二四
利益金	五、四五三三四

一金參萬四千四百貳拾圓六拾錢
 一金九千參百六拾四圓六拾九錢
 合計金四萬參千七百八拾五圓貳拾九錢

内 詳

一金壹千七百五拾圓
 一金壹千七百圓
 一金壹萬九千圓
 一金壹萬九千圓
 一金貳千參百參拾五圓貳拾九錢

右之通り相違無之候也

昭和十四年四月

朝倉軌道株式會社
 取締役 北村善太郎

當期利益金
 前期繰越金

法定積立金
 重役賞與金
 臨時特別配當金
 株主配當金
 後期繰越金

前記各項ノ調査ヲ遂ケ正確ナルコトヲ認定ス

全 具 島 又 二 郎
 全 稅 田 末 次 郎

監査役 柏谷哲三郎

相談役 多田勇雄



