

南谷外之百二十四号

朕海軍服制ノ改正ヲ裁可シ茲ニ之ヲ公  
布セシム

睦仁

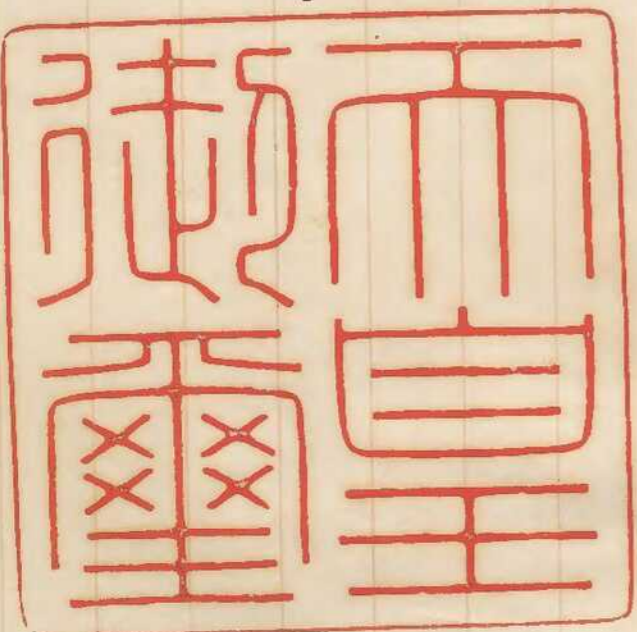

明治二十九年十月六日

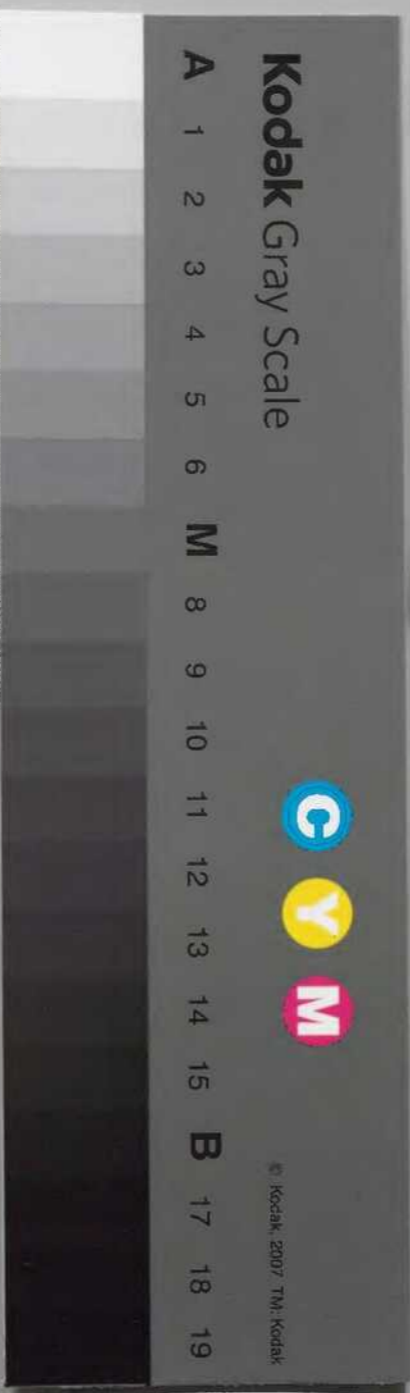

綴じ部(喉部分)の文字など開きが不鮮明な箇所あり

# 海軍大臣侯爵西郷從道

勅令第三百二十四號

## 海軍服制

### 高等武官及候補生服制表

其一

正	領章	鈕釦	袖章	上製式	地質	大將	中將	少將	大佐	少佐
	全徑銀ヲ附シ内ニ金ノ 縮及櫻葉ニ銀ノ櫻 花ヲ繡ス圖如シ	一卵形胸十箇宛二行	幅一寸、金線三條、附シ其上 ニ幅五分、金線一條、附シ表 面ニ三上ニ一條ヲ環形ニ線開 各一分五厘	其角ニ當リ所ニ鈕釦三箇 ヲ附ス	紺羅紗	同	同	同	同	同
	同	同	幅一寸、金線二條	同	同	上	上	上	上	上
	同	同	幅一寸、金線二條	同	同	上	上	上	上	上
	同上但櫻花及櫻 葉數減ス圖如シ	二卵形胸十箇 宛二行	幅五分、金線四條、附シ 表ニ三上ニ一條ヲ環形ニ 線開各一分五厘	同	同	上	上	上	上	上
	同	同	幅五分、金線 三條、餘ハ同	同	同	上	上	上	上	上

禮令第三百二十四號

服		禮							劍	
袴	衣	胴	衣	上	袖	鈕	地	帶	劍	劍
製式	地質	鈕釦	地質	肩章	鈕釦	袖章	製式	地質	帶	帶
正服ニ同シ但側章ヲ除ク	紺羅紗	正服ニ同シ	白「リン子ル」	正服ニ同シ	一瓣形胸七箇宛三行	正服ニ同シ	「フワク」トシ製物ニ重後面腰下制部ノ側ニ鈕釦四箇ヲ附ス	紺羅紗	幅四寸五分黒筆製ニシテ表面幅寸五分銀一條ヲ附テ前章往寸七分銀全ニシテ菊華ヲ附リ中銀五分ノ柄ヲ附ス圖ヲ如シ	柄有數長ハ寸半黒筆華長三寸半銀明輪及小虎ノ桐模ノ模樣ヲ附ス圖ヲ如シ
同	同	同	同	同	同	同	同	同	同	同
上	上	上	上	上	上	上	上	上	上	上
同	同	同	同	同	同	同	同	同	上	同
上	上	上	上	上	上	上	上	上	上	上
同	同	同	同	同	二瓣形胸七箇宛三行	同	同	同	同上但表面ニ幅五分金線二條ヲ附シ襟間ニ五分ノ前章銀五分ノ柄及菊ヲ附ス圖ヲ如シ	同上但銀明輪及小虎ニ櫻花及櫻葉ノ模樣ヲ附ス圖ヲ如シ
上	上	上	上	上	上	上	上	上	同	同
同	同	同	同	同	同	同	同	同	同	上
上	上	上	上	上	上	上	上	上	上	上

服		禮							劍	
帽	袴	衣	胴	衣	肩	章	地質	鈕釦	地質	製式
徽章	製式	側章	地質	製式	地質	鈕釦	地質	肩章	地質	製式
徑四分金銀細ト右側ニ附シ又前後金細ト附シ周邊ニ幅寸五分金線ヲ附ス圖ヲ如シ	四寸高廿五寸七分	羽及リ形長廿一尺四寸	黒毛天鵝絨	幅寸五分金線織一條	普通製式	一號小形六箇一行	紺羅紗	一號小形六箇一行	紺羅紗	長廿五寸五分座幅四寸四分ニ銀小櫻花三箇ヲ附ス肩當ニ銀二條ト赤色立三桐一箇ト銀二條ト山形胸ニ附シ幅寸七分長寸二分八分周圍寸四分圓文錯ス
同	同	同	同	同	同	同	同	同	同	同
上	上	上	上	上	上	上	上	上	上	上
同	同	同	同	同	同	同	同	同	同	同
上	上	上	上	上	上	上	上	上	上	上
同	同	同	同	同	同	同	同	同	同	同
上	上	上	上	上	上	上	上	上	上	上
同	同	同	同	同	同	同	同	同	同	同
上	上	上	上	上	上	上	上	上	上	上
同	同	同	同	同	同	同	同	同	同	同
上	上	上	上	上	上	上	上	上	上	上

夏		服		軍		常		通			
上	帽	袴	胸	衣	上	短	劍	劍	劍	劍	劍
製式	地質		衣	袖章	製式	地質	劍	劍	劍	劍	劍
通常軍服高し但黒毛袴 了白毛縁、黒蛇腹組、白 蛇腹紐トス	白リン子ル	軍服ニ同シ	軍服ニ同シ但地質紺 羅紗或ハセルレ	軍服ニ同シ但全線ニ 横、黒色ノ線ヲ附ス	長シヤカ止製堅襟胸ノ重 扣鈎ヲ留メ全縁邊及背面 ノ縫際ニ幅八分、黒毛縁及 帽、黒蛇腹組一條ヲ附シ 左右下部ニ各箇、腰シラ附 ス圖、如シ	紺羅紗或ハセルレ	柄首長サ、寸半、黒毛 長サ、一尺、其他圖、如シ	禮服ニ同シ	同	同	同
同	同	同	同	同	同	同	同	同	同	同	同
上	上	上	上	上	上	上	上	上	上	上	上
同	同	同	同	同	同	同	同	同	同	同	同
上	上	上	上	上	上	上	上	上	上	上	上
同	同	同	同	同	同	同	同	同	同	同	同
上	上	上	上	上	上	上	上	上	上	上	上

服		軍									
鈕	鈕	袴	胸	衣	上	劍	劍	劍	劍	劍	劍
鈕	鈕	地質	衣	袖章	製式	地質	帶	帶	帶	帶	帶
一辨小形	徵章 前章高シ、衣幅寸半、鋪及 櫻葉、並、銀ノ模、花ノ附、圖、 如、又、帽、圓、鴨、口、全、縁、際、縁、 ヲ、以、テ、留、ム	紺羅紗	禮服ニ同シ	禮服ニ同シ	禮服ニ同シ	紺羅紗	正服ニ同シ	正服ニ同シ	正服ニ同シ	正服ニ同シ	正服ニ同シ
同	同	同	同	同	同	同	同	同	同	同	同
上	上	上	上	上	上	上	上	上	上	上	上
同	同	同	同	同	同	同	同	同	同	同	同
上	上	上	上	上	上	上	上	上	上	上	上
二辨小形	前章、同、丈、帽、周 圍、三、幅、五、寸、全、縁、三、條 ヲ、纏、リ、線、間、二、分	同	同	同	同	同	同	同	同	同	同
同	同	同	同	同	同	同	同	同	同	同	同
上	上	上	上	上	上	上	上	上	上	上	上



其二

正											大尉	少尉	少尉候補生					
袴	衣	胴	衣	袖	上	地質	鈕釦	肩章	地質	製式								
側章	製式	地質	鈕釦	地質	肩章	鈕釦	袖章	製式	地質	製式	地質	細羅紗	同	同	上	上	上	
幅八分、全條徽一條	女佐と同シ	紺羅紗	少佐と同シ	紺羅紗	肩當、銀、小櫻、花、筒、附、銀、教、三、長、二、寸、五、分、用、同、寸、餘、女、佐、同、シ	少佐と同シ	幅五、分、全、條、二、條、附、し、表、面、三、上、一、條、環、形、三、條、間、一、分、五、厘	同	同	同	同	同	同	同	同	同	同	同
					女佐と同シ、但、表、面、二、幅、五、分、全、條、一、條、附、し、前、章、銀、櫻、花、及、鎖、附、し、同、シ、如、シ													

服											大尉	少尉	少尉候補生				
袴	衣	胴	衣	袖	上	地質	鈕釦	肩章	地質	製式							
地質	鈕釦	地質	肩章	鈕釦	袖章	製式	地質	鈕釦	地質	製式	地質	細羅紗	同	同	上	上	上
紺羅紗	正服と同シ	白、リン子、ル	正服と同シ	少佐と同シ	正服と同シ	女佐と同シ	紺羅紗	少佐と同シ	紺羅紗	女佐と同シ	黒毛天鵝絨	同	同	同	同	同	同

通 常 軍 服												
夏 服						冬 服						
袴	衣	胸	袖	製	地	帽	袴	胸	袖	製	地	
地質	鈕	地質	章	式	質		衣	章	式	質	短	
白「リン子」	通常軍服ニ同シ	白「リン子」	通常軍服ニ同シ但黒色ノ線ニ換ヘ 白色ノ線ヲ附ス	通常軍服ニ同シ但黒毛線。白色線 黒蛇腹紐。白蛇腹紐トス	白「リン子」	軍服ニ同シ	軍服ニ同シ但地質紺羅紗或ハ 「セル」	軍服ニ同シ但地質紺羅紗或ハ 「セル」	軍服ニ同シ但全線ニ換ヘ黒色 ノ線ヲ附ス	軍服ニ同シ	紺羅紗或ハ「セル」	少佐ニ同シ
同	同	同	同	同	同	同	同	同	同	同	同	同
上	上	上	上	上	上	上	上	上	上	上	上	上
同	同	同	同	通常軍服ニ同シ	同	同	同	同	同	軍服ニ同シ	同	同
上	上	上	上	上	上	上	上	上	上	上	上	上

軍 服												
夏 服						冬 服						
劍及劍帶	帽	袴	胸	衣	上	劍及劍帶	帽	袴	胸	衣	上	
徽章	鈕式及鈕	地質	衣	鈕	袖	製式	地質	鈕	袖	製式	地質	
禮服ニ同シ	前章ニ同シ又帽周圍ニ幅立 分、全線一條ヲ纏フ	少佐ニ同シ	紺羅紗	禮服ニ同シ	正服ニ同シ	禮服ニ同シ	紺羅紗	禮服ニ同シ	禮服ニ同シ	禮服ニ同シ	紺羅紗	正服ニ同シ但側章ヲ除ク
同	同	同	同	同	同	同	同	同	同	同	同	同
上	上	上	上	上	上	上	上	上	上	上	上	上
同	同	同	同	少尉ニ同シ	少尉ニ同シ	二形七箇一行	同	同	同	同	同	同
同	同	同	同	同	同	同	同	同	同	同	同	同

海軍



服		外		套		二重外		套	
製式	帽	略	地質	製式	袖章	鈕釦	帽	地質	製式
通常軍服ニ同シ	軍服帽ニ白布ヲ覆フ	少佐ニ同シ			少佐ニ同シ				
同	同	同			同				
上	上	上			上				
同	同	同			同				
上	上	上			上				

考備	衣	兩
本表其一備考ニ同シ	鈕釦	製式
其三	少佐ニ同シ	
	同	
	上	
	同	
	上	

地質	主計總監	造船總監	造兵總監	軍醫總監	機關總監
紺羅紗	主計總監	造船總監	造兵總監	軍醫總監	機關總監
同	主計大監	造船大監	造兵大監	軍醫大監	機關大監
上	主計少監	造船少監	造兵少監	軍醫少監	機關少監
同	大主計	造船大技士	造兵大技士	大軍醫	大機關士
上	少主計	造船少技士	造兵少技士	少軍醫	少機關士
同	少主計候補生	造船少候補生	造兵少候補生	少軍醫候補生	少機關候補生

服						
劍	劍	帽	袴	衣	胴	
帶		徽式章	側式章	地質	鈕釦	地質
前章、桐、五色、餘、大將、同	少將、同	侍多、金剛、右側、附、圖、如、餘、少將、同	少將、同	紺羅紋	少將、同	紺羅紋
各條、附、上	大佐、同	侍多、金剛、右側、附、圖、如、餘、大佐、同	同	同	大佐、同	同
各條、附、上	同	侍多、金剛、右側、附、圖、如、餘、大佐、同	同	同	同	同
各條、附、上	同	侍多、金剛、右側、附、圖、如、餘、大佐、同	同	同	同	同
各條、附、上	同	侍多、金剛、右側、附、圖、如、餘、大佐、同	同	同	同	同
各條、附、上	同	侍多、金剛、右側、附、圖、如、餘、大佐、同	同	同	同	同
各條、附、上	同	侍多、金剛、右側、附、圖、如、餘、大佐、同	同	同	同	同

正						
肩章	領章	鈕釦	章	袖	製式	
水路官	造兵官	造船官	主計官	軍醫官	藥劑官	機關官
同前但線間、白色、線、同	同前但線間、白色、線、同	同前但線間、白色、線、同	同前但線間、白色、線、同	同前但線間、白色、線、同	同前但線間、白色、線、同	同前但線間、白色、線、同
同前但線間、白色、線、同	同前但線間、白色、線、同	同前但線間、白色、線、同	同前但線間、白色、線、同	同前但線間、白色、線、同	同前但線間、白色、線、同	同前但線間、白色、線、同
同前但線間、白色、線、同	同前但線間、白色、線、同	同前但線間、白色、線、同	同前但線間、白色、線、同	同前但線間、白色、線、同	同前但線間、白色、線、同	同前但線間、白色、線、同
同前但線間、白色、線、同	同前但線間、白色、線、同	同前但線間、白色、線、同	同前但線間、白色、線、同	同前但線間、白色、線、同	同前但線間、白色、線、同	同前但線間、白色、線、同
同前但線間、白色、線、同	同前但線間、白色、線、同	同前但線間、白色、線、同	同前但線間、白色、線、同	同前但線間、白色、線、同	同前但線間、白色、線、同	同前但線間、白色、線、同
同前但線間、白色、線、同	同前但線間、白色、線、同	同前但線間、白色、線、同	同前但線間、白色、線、同	同前但線間、白色、線、同	同前但線間、白色、線、同	同前但線間、白色、線、同

海軍





通		軍	禮	服							正			
上				服	服	帶	劍	劍	帽	袴		胴	衣	上
製式	地質													
水尉同但毛袴及此腹紐附也	紺羅紗或ハセルシ	正服同	正服同但胴衣ハ水尉禮服同	水尉候補生軍服同	水尉同但柄無數胸輪及小丸三つ瓦及梅葉ノ模様附也	水尉候補生軍服同	水尉禮服同	水尉正服同	水尉禮服同	水尉正服同	紺羅紗			
同	同	同	同	水尉同候補生軍服同	水尉同	水尉同	同	同	同	同	同			
同	同	同	同	同	同	同	同	同	同	同	同			
同	同	同	同	同	同	同	同	同	同	同	同			
同	同	同	同	同	同	同	同	同	同	同	同			
同	同	同	同	同	同	同	同	同	同	同	同			
同	同	同	同	同	同	同	同	同	同	同	同			
同	同	同	同	同	同	同	同	同	同	同	同			
同	同	同	同	同	同	同	同	同	同	同	同			

考備	衣		雨		套	
	帽	鈕	製	地	帽	地質
本表其一、備考同	水尉同	水尉同	水尉同	水尉同		
	同	同	同	同		
	同	同	同	同		
	同	同	同	同		
	同	同	同	同		
	同	同	同	同		
	同	同	同	同		
	同	同	同	同		
	同	同	同	同		

准士官服制表

上等兵曹 船匠師 上等機関兵曹 看護師 上等筆記

緒飾

金具 式

九打金線徑二分長廿二寸四分寸其兩端ヲ鎖狀組トシ之ニ金具各一箇ヲ附ス圖ノ如シ

石筆形金色長二寸六分圖ノ如シ

茶色絹絲製ヲ用エルコトヲ得

將校飾緒表

將官 參謀 佐尉官

海軍

下士卒服制表

考備	衣		雨		套外短		套	
	帽	鈕 鈕	製 式	地 質	帽	鈕 鈕	製 式	地 質
時宜三條禮服軍服及通常軍服ニ夏服袴夏服帽夏服略帽ヲ用ユルコトヲ得其使用場合ハ海軍大臣之ヲ定ム 通常軍服及夏服ニ用ユル期及勳帯ハ軍服ニ同シ 雨衣ハ航海中ニ在リハ水表ヲ依ラサルコトヲ得		水尉ニ同シ			外套ニ同シ	黑色角製	引廻合羽製	表紺羅紗裏赤「フ」ラ
		同			同	同	同	同
		上			上	上	上	上
		同			同	同	同	同
		上			上	上	上	上
		同			同	同	同	同
		上			上	上	上	上
		同			同	同	同	同

外	製 式	地 質	略 帽	服 袴	胸 衣	夏		常軍服				
						袖 章	製 式	上 地 質	帽	袴	胸 衣	衣 袖 章
			水尉ニ同シ	軍服帽ニ白布ヲ覆フ	水尉ニ同シ	通常軍服ニ同シ	通常軍服ニ同シ	白「リン」子ル	軍服ニ同シ	軍服ニ同シ	軍服ニ同シ	軍服ニ同シ
			同	同	同	同	同	同	同	同	同	同
			上	上	上	上	上	上	上	上	上	上
			同	同	同	同	同	同	同	同	同	同
			上	上	上	上	上	上	上	上	上	上
			同	同	同	同	同	同	同	同	同	同
			上	上	上	上	上	上	上	上	上	上
			同	同	同	同	同	同	同	同	同	同
			上	上	上	上	上	上	上	上	上	上

軍		常		通		軍		禮		服	
袴	胸	衣	上	地	質	鈕	徽	製	地	製	地
質	衣	鈕	式	質	服	鈕	章	式	質	式	質
紺「セルジ」	軍服同シ	甲辨形五箇一行	長「シヤケツ」製胸一重聖襟左右下部各箇、隠シテ附メ、如シ	紺「セルジ」	禮服ニ同シ	甲辨小形	打出ニシテ全、露理内ニ全、鍔及全、櫻	圓形ニシテ、黒色、前底及支那、附シ、支那、西端、帽、兩側、於、各、箇、鈕、留シ、留シ	紺羅紋	普通、製式	紺羅紋
同	同		「フロッ」製長短、袖先、及、裾、カ、左、側、胸、部、二、箇、隠シ、テ、附メ、如シ	同	禮服ニ同シ	同	黒、鍔、等、名、及、鍔、附メ、如シ	圓形ニシテ、頭、鈕、附シ、前、底、附セ	紺「セルジ」	水兵服、右、方、二、重、葉、一、箇、設ケ、前、面、紺、色、角、製、鈕、留シ、留シ	紺「セルジ」
同	軍服同シ	軍服ニ同シ	軍服ニ同シ	同	禮服ニ同シ	甲辨小形	打出ニシテ全、鍔及全、櫻、花、附メ、如シ	一等兵曹ニ同シ	同	普通、製式	同

正		上		衣		胸		衣	
地	質	製	式	鈕	鈕	地	質	地	質
紺羅紋	紺羅紋	甲辨形七箇宛二行	長「シヤケツ」製胸一重聖襟左右下部各箇、隠シテ附メ、如シ	紺羅紋	紺羅紋	紺羅紋	紺羅紋	紺羅紋	紺羅紋
一等兵曹	二等兵曹	水兵	信辨兵	木工	機関兵	鍛冶	二等看護手	二等筆記	二等厨宰
一等信辨兵曹	二等信辨兵曹	機関兵	信辨兵	機関兵	機関兵	鍛冶	二等看護手	二等筆記	二等厨宰
一等船匠手	二等船匠手	機関兵	信辨兵	機関兵	機関兵	鍛冶	二等看護手	二等筆記	二等厨宰
一等機関兵曹	二等機関兵曹	機関兵	信辨兵	機関兵	機関兵	鍛冶	二等看護手	二等筆記	二等厨宰
一等鍛冶手	二等鍛冶手	機関兵	信辨兵	機関兵	機関兵	鍛冶	二等看護手	二等筆記	二等厨宰
一等看護手	二等看護手	機関兵	信辨兵	機関兵	機関兵	鍛冶	二等看護手	二等筆記	二等厨宰
一等筆記	二等筆記	機関兵	信辨兵	機関兵	機関兵	鍛冶	二等看護手	二等筆記	二等厨宰
一等厨宰	二等厨宰	機関兵	信辨兵	機関兵	機関兵	鍛冶	二等看護手	二等筆記	二等厨宰
紺羅紋	紺羅紋	甲辨形七箇一行	長「シヤケツ」製胸一重聖襟左右下部各箇、隠シテ附メ、如シ	紺羅紋	紺羅紋	紺羅紋	紺羅紋	紺羅紋	紺羅紋
二等厨宰	二等厨宰	主厨	看護	看護	看護	看護	看護	看護	看護
紺「セルジ」	紺「セルジ」	乙辨形五箇一行	短「シヤケツ」製胸一重聖襟左右下部各箇、隠シテ附メ、如シ	紺「セルジ」	紺「セルジ」	紺「セルジ」	紺「セルジ」	紺「セルジ」	紺「セルジ」
同	同	同	同	同	同	同	同	同	同

海軍

衣	上	考備	中		衣		雨	
			着	地	帽	袴	衣	上
製	地	時宜ニ依リ禮服軍服及通常軍服ニ夏服袴及夏服帽ヲ用エルコトヲ得 中著ニ換ヘ其ノ禮ノミヲ用エルコトヲ得 兵種ニ依リ折ノミニ用ハルコトヲ得	製	地	製	地	製	地
式	質		式	質	式	質	式	質
二等兵曹夏服同但襟布ハ紺小倉織ノ袖先及裾ニ緑ヲ附セス圖如シ	白小倉織						紺織木綿黑色 分袷狀膝下奇鈕附黑色角製鈕釦 四箇宛ニ行左側胸部ニ屬シテ附ス	同
			同	同	袴上縁ニ紐ヲ縫ヒ込メ圖如シ	同	同上但長サ膝上六寸	同
			同	同	同	同	同上	一等兵曹ニ同シ
			同	同	同	同	同上	同上

下士卒事業服制服表

套	外	服	夏		服		
			衣	上	帽	製	
鈕	製	帽	袴	衣	上	帽	製
釦	式	質	製	鈕	製	地	式
釦	式	質	式	釦	式	質	式
紺附黑色角製五箇宛ニ行	折襟胸ニ重長膝上六寸	紺大羅紗	軍服帽ニ白布ヲ覆フ	軍服ニ同シ	白葛城織	甲冑形五箇一行	通常軍服ニ同シ
同	同	同	袴 袴格葉製頭鈕ヲ附シ黒八丈織布 ヲ縫ヒ全袖ヲ以テ之ニ縫團校所等 ノ名及鈕ヲ附ス圖如シ又軍服帽 ニ白布ヲ覆フ	同	麻織	通常軍服ニ同シ但襟ニ紺小倉織ヲ 附シ其ノ透係ニ幅三分白色織紐ニ 附ス又袖先及裾ニ紺小倉織ノ縁 ヲ附ス圖如シ	同
同	同	同	軍服帽ニ白布ヲ覆フ	同	白葛城織	白色角製四箇一行	軍服ニ同シ
上	上	上	上	上	上	上	上



種	兵	鈕	製	地	袴		帽
					製	地	
機閥兵曹	船匠手	鈕	式	紺羅紗	白小倉織	二等兵曹夏服ニ同シ	夏服ニ同シ
下士卒臂章表							
	兵曹						
	信務兵曹						
	一等						
	二等						
	三等						
	四等						

携銃番兵外套服制表

折襟乙種小形鈕釦二箇ヲ附シ襟・周圍ニ兩覆ヲ附ス其ノ長ハ腕ニ至ル袖一重外套ノ袖ハ二重長ハ膝下五寸後面ノ裾ヲ割リ  
 鈕附黒色角製鈕釦五箇先ニ行兩覆袖同三箇一行

及	等	級	區	別	臂	章	外套		善	掌砲兵臂章	掌水雷兵臂章
							一	二			
鍛冶手	看護手	筆記	厨	一等水兵	一等木工	一等鍛冶	一等主厨	櫻花	山形	砲術教員適任證書有ル者	水雷術教員適任證書有ル者
鉋及櫻花	鉋子及櫻花	筆及櫻花	鉋子	一等信務兵	一等機閥兵	一等看護	鉋子	鉋子	大砲及櫻花	一等掌水雷兵	二等掌水雷兵
鉋及櫻花	鉋子及櫻花	筆及櫻花	鉋子	一等信務兵	一等機閥兵	一等看護	鉋子	鉋子	大砲及櫻花	一等掌水雷兵	二等掌水雷兵

看護手 看護臂章	赤地ニ白十字	魚形水雷ヲ交叉シ其ノ直上ニ櫻花ヲ附ス	魚形水雷及櫻花	魚形水雷
	赤地ニ白十字	魚形水雷及櫻花	魚形水雷及櫻花	魚形水雷
水雷工臂章	一等水雷工	二等水雷工	一等水雷工	二等水雷工
	一等水雷工	二等水雷工	一等水雷工	二等水雷工
掌罐工臂章	一等掌罐工	二等掌罐工	一等掌罐工	二等掌罐工
	一等掌罐工	二等掌罐工	一等掌罐工	二等掌罐工
掌機工臂章	一等掌機工	二等掌機工	一等掌機工	二等掌機工
	一等掌機工	二等掌機工	一等掌機工	二等掌機工

**考 備**  
 兵種及等級區別臂章善行章掌砲兵掌水雷工掌械工掌罐工及水雷工臂章正服及禮服ニハ全絹、モ、用  
 上軍服及通常軍服ニハ赤絨ヲ以テ製リタルモノヲ用ヒ夏服ニハ紺絨ヲ以テ製リタルモノヲ用フ  
 外套臂章ハ赤絨ヲ以テ製リ看護手看護臂章ハ赤白絨ヲ以テ製ル  
 兵種及等級區別臂章外艦臂章及善行章左臂ニ附シ掌砲兵掌水雷工掌械工掌罐工水雷工看護手看  
 護臂章ハ右臂ニ附ス  
 臂章、徑、二寸トス但善行章ハ此ノ限ニアラス

**軍樂師以下服制表**

- 軍樂師
- 一等軍樂手
- 二等軍樂手
- 三等軍樂手
- 軍樂生

<b>正</b>										
地質	側章	袴 製式	地質	胴衣	衣			上製式	地質	袖章
					肩章	領章	鈕釦			
船匠師ニ同シ	帽家、色線一條	船匠師ニ同シ	紺羅紗	船匠師正服ニ同シ	金線打紐三ツ組長キ、子 幅一寸、附二形、鈕釦 一箇、附襟、紅絨、織ニシテ 幅三寸、端、織切リ	銀櫻花二箇、宛	二形、胸、七箇、宛、二行	幅、五、釐、全、線、五、條	紺、五、釐、全、線、五、條	重、堅、種、紺、羅、紗、袖、先、三 重、堅、種、紺、羅、紗、袖、先、三 寸、五、釐、細、羅、紗、附 ス
同	同	同	同	一等兵曹正服ニ同シ	黃線打紐三ツ組長キ、子 幅一寸、附二形、鈕釦 一箇、附襟、紅絨、織ニシテ 幅三寸、端、織切リ	銀、櫻、花、一、箇、宛	甲、形、七、箇、一、行	幅、五、釐、黃、絨、線、四、條	同	短、キ、ヤ、ウ、ト、製、胸、一 重、堅、種、紺、羅、紗、袖、先、三 寸、五、釐、細、羅、紗、附 ス
上	上	上	上	同	同	上	上	上	上	上
同	同	同	同	同	同	上	上	上	上	上
同	同	同	同	上	上	上	上	上	上	上
同	同	同	同	看護正服ニ同シ	上	上	上	上	上	上
上	上	上	上	上	上	上	上	上	上	上

海  
軍

服		夏			服軍常通						劍及劍帶
袴	衣	上		帽	袴	胸衣	衣		上		劍及劍帶
		鈕釦	袖章				製式	地質	鈕釦	袖章	
通常軍服ニ同シ但地質白リン子ル	通常軍服ニ同シ	通常軍服ニ同シ但黒色線ニ換ヘ白色線ヲ附ス	通常軍服ニ同シ	軍服ニ同シ	軍服ニ同シ但地質紺セルセル	軍服ニ同シ但地質紺セルセル	軍服ニ同シ	軍服ニ同シ	軍服ニ同シ	紺セルセル	禮服ニ同シ
同上但地質白葛城織	同上	同上	同上	同上	同上	軍服ニ同シ	同上	同上	同上	同上	同上
同上	同上	同上	同上	同上	同上	同上	同上	同上	同上	同上	同上
同上	同上	同上	同上	同上	同上	同上	同上	同上	同上	同上	同上
同上	同上	同上	同上	同上	同上	同上	同上	同上	同上	同上	同上
同上	同上	同上	同上	同上	同上	同上	同上	同上	同上	同上	同上

服		軍				禮		服			
帽	袴	胸衣	衣		上		劍帶	劍	帽		
			鈕釦	袖章	製式	地質			鈕釦	徽章	製式
禮服ニ同シ但白色磨ス	禮服ニ同シ但地質紺大羅紗	正服ニ同シ	禮服ニ同シ	幅五厘黒色線三條	長シヤクシ製胸ニ重襟折堅兩用	紺大羅紗	正服ニ同シ但桐衣ハ船匠師禮服ニ同シ	白華製ニテ前章ハ船匠師ニ同シ	船匠師ニ同シ	船匠師ニ同シ但白毛ヲ立ツ	船匠師ニ同シ
同上	同上	同上	同上	幅五厘黒色線三條	短シヤクシ製胸ニ重襟折堅有細ヲ附ス	同上	正服ニ同シ	白華製ニテ前章ハ徑寸鍍金ニテ飾ル所ス	短劔ニテ極黒長サ三寸鞘黒革長二尺	前章ニテ打板其劔ハ及振ノ櫻花ノ胸ニ又白毛ヲ立ツ如シ	同上
同上	同上	同上	同上	幅五厘黒色線三條	同上	同上	同上	同上	同上	同上	同上
同上	同上	同上	同上	幅五厘黒色線三條	同上	同上	同上	同上	同上	同上	同上
同上	同上	同上	同上	幅五厘黒色線三條	同上	同上	同上	同上	同上	同上	同上
同上	同上	同上	同上	幅五厘黒色線三條	同上	同上	同上	同上	同上	同上	同上

服											
常通						軍					
衣	袴	帽	上	衣	胸	袴	胸	衣	袴	帽	上
鈕	地質	製式	鈕	地質	製式	鈕	地質	製式	鈕	地質	製式
二號小形六箇一行	紺羅紗	普通、製式	紺式及鈕	紺羅紗	紺式及鈕	紺式及鈕	紺羅紗	紺式及鈕	紺式及鈕	紺式及鈕	紺式及鈕
同	同	同	同	同	同	同	同	同	同	同	同
上	上	上	上	上	上	上	上	上	上	上	上

生徒服制表											
兵學校生徒						機關學校生徒					
胸	衣	上	胸	衣	上	胸	衣	上	胸	衣	上
地質	領章	鈕	袖章	鈕	地質	地質	製式	鈕	地質	製式	鈕
紺羅紗	全講、錯一箇宛圓、如レ	二號形七箇一行	短ジャケット製胸重左右部各一箇隠レ附ス	紺羅紗	紺羅紗	紺羅紗	紺式	紺式	紺羅紗	紺式	紺式
同	同	同	同	同	同	同	同	同	同	同	同
上	上	上	幅一分、紫色、線一條	上	上	上	上	上	上	上	上

考備  
 時宜ニ依リ禮服軍服及通常軍服ニ夏服袴及夏服帽ヲ用ユルコトヲ得共、使用ノ場合ハ海軍大臣之ヲ定ム  
 通常軍服及夏服ニ用ユル鈕及劔帶ハ軍服ノモトニ同シ  
 折襟胸ニ重後裾ヲ刺ク  
 袴下部各一箇、隠レ附ス  
 錯一箇宛圓、如レ

大将正服

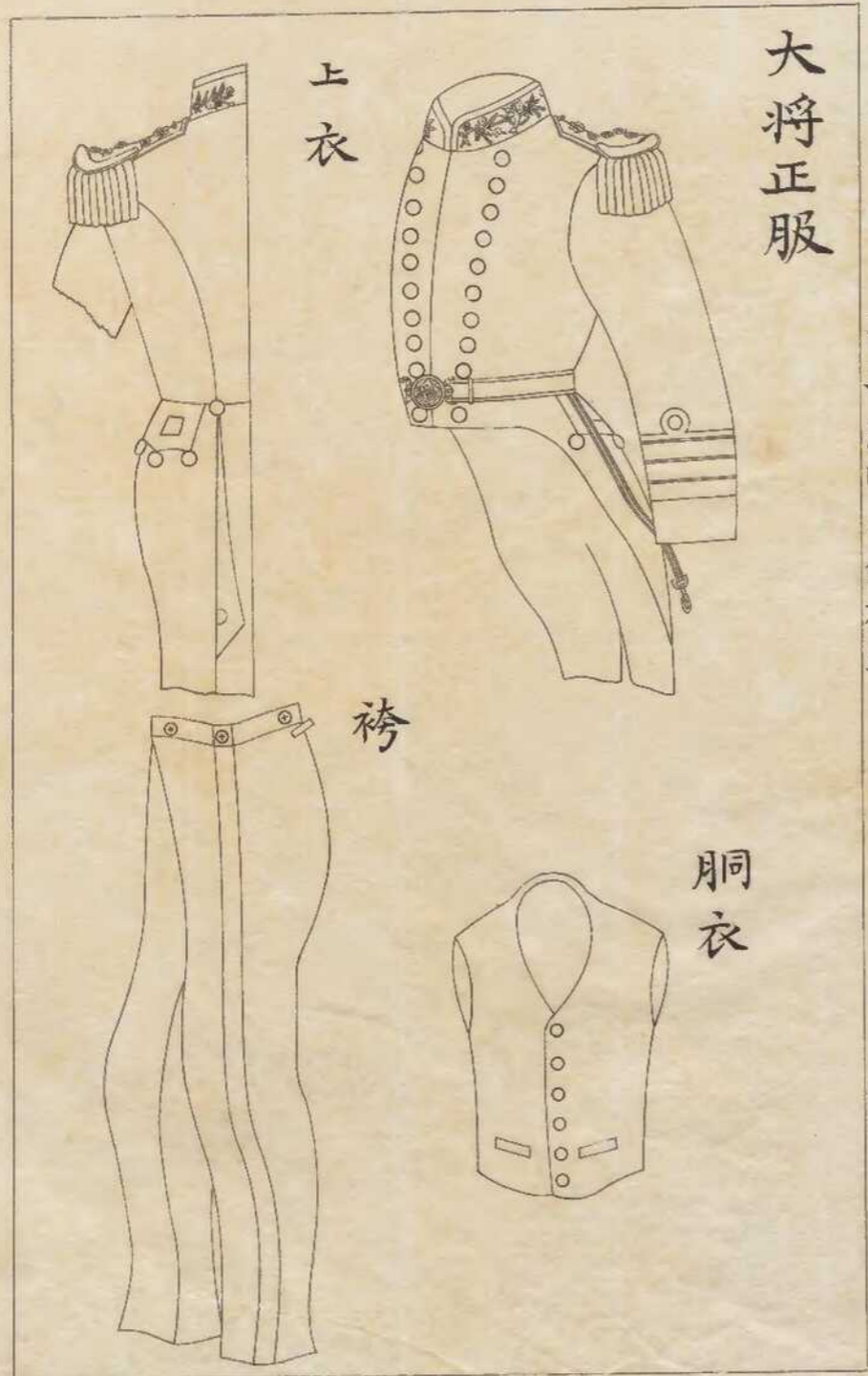

海軍服制圖  
高等武官及候補生

考備	外	服		夏衣		夏衣	
		袴	衣	胸	衣	鈕釦	製式
時宜ニ依リ軍服及通常軍服ニ夏服袴及夏服帽ヲ用エルコトヲ得其ノ場合ハ海軍大臣之ヲ定ム 及及勲帯ハ兵學校生徒ニ在ラハ少尉候補生、機師學校生徒ニ在ラハ少尉候補生、モ、ニ同シ	套 少尉候補生ニ同シ但袖章ヲ附セズ	通常軍服ニ同シ	白葛城織	通常軍服ニ同シ	白葛城織	通常軍服ニ同シ	通常軍服ニ同シ
	同	同	同	同	同	同	同
	上	上	上	上	上	上	上

本令ニ依リ制式ニ變換ヲ生セシモハ當分舊制式、モノヲ用エルコトヲ得  
官名廢止ニ依リ新設ノ官ニ任用セラレタル者ハ當分従前服制ヲ用エルコトヲ得

附則



大將軍服

上衣



大將通常軍服

上衣

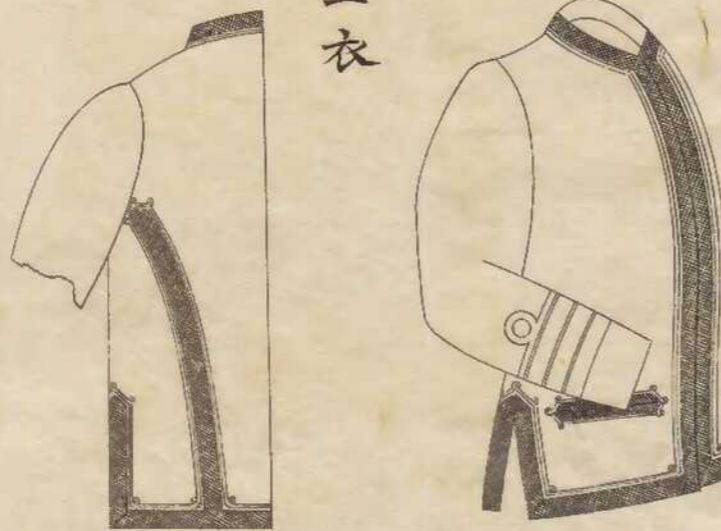

大將  
大將  
大將

上衣

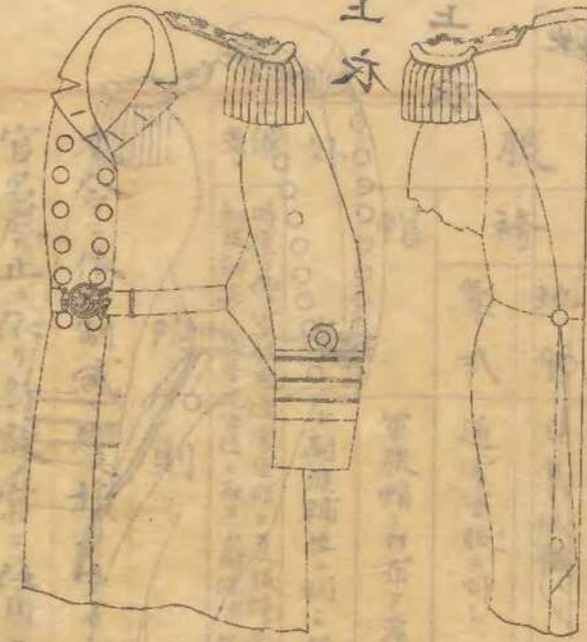

袴

剛  
剛  
剛

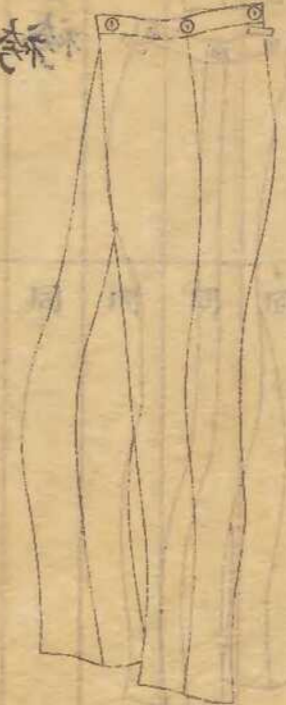

大佐正服

上衣

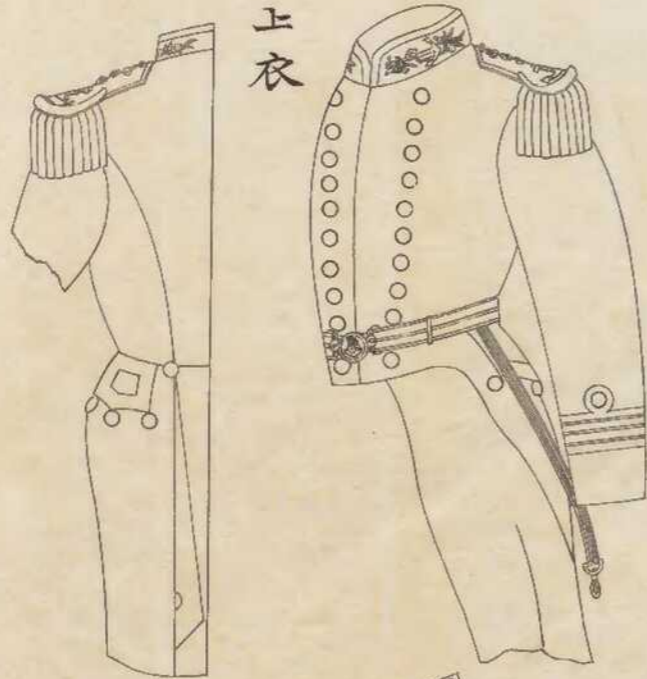

袴



大佐軍服

上衣

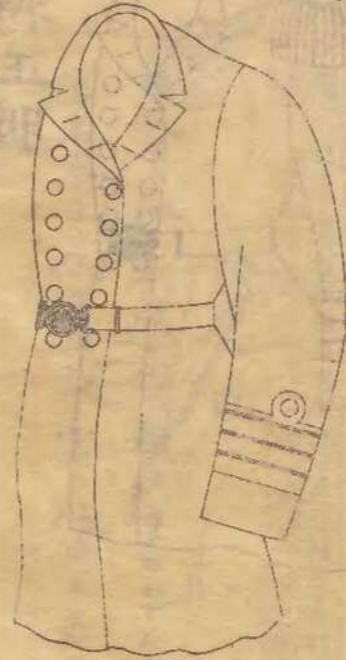

袴

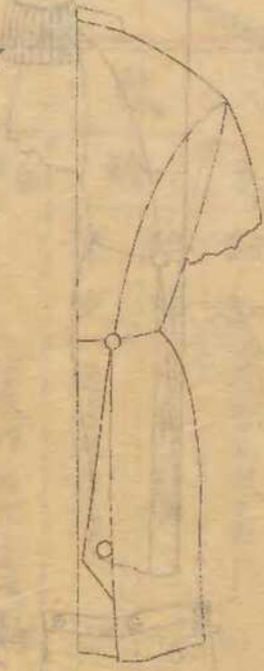

大佐常服

上衣



袴





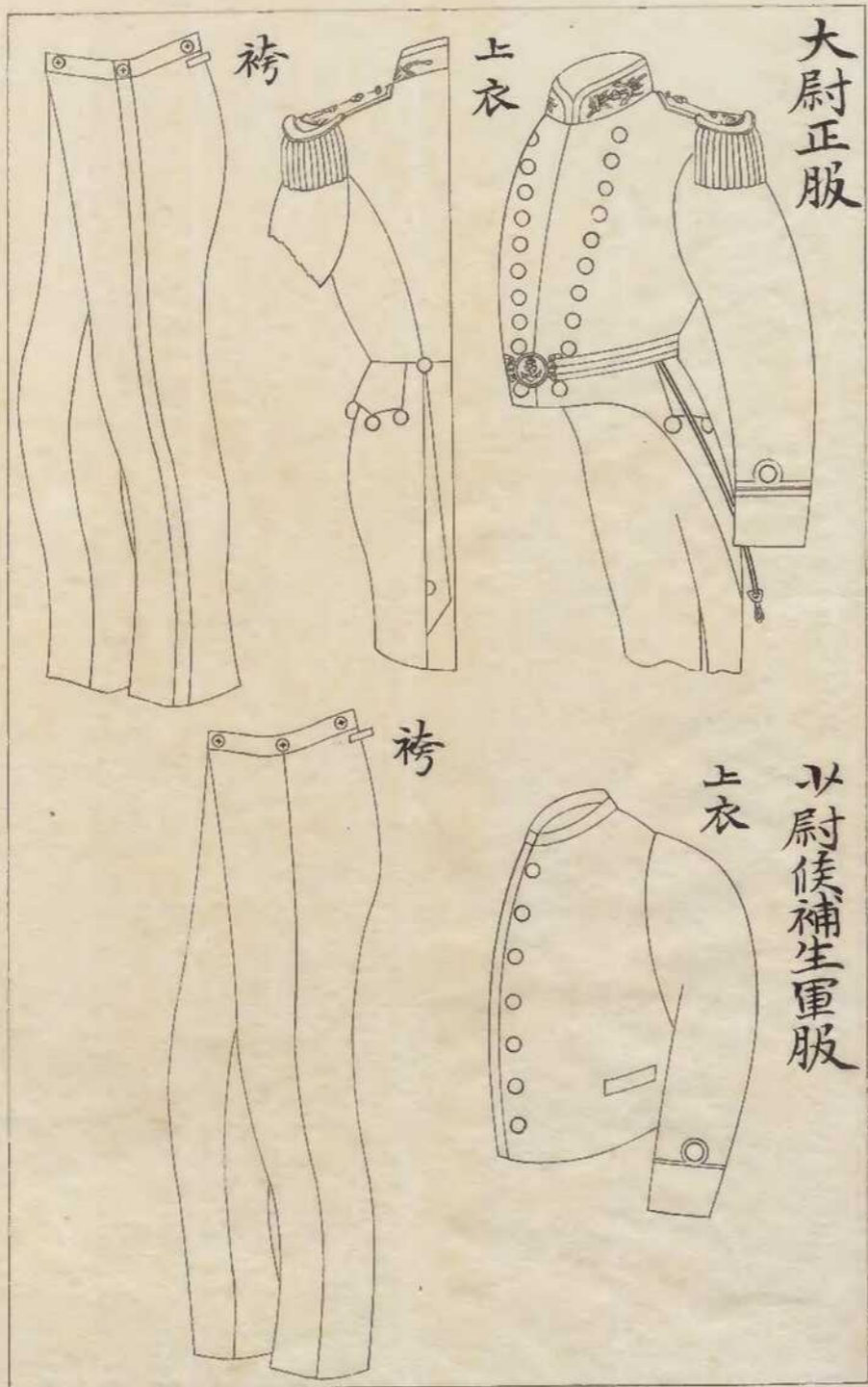

正服袖章

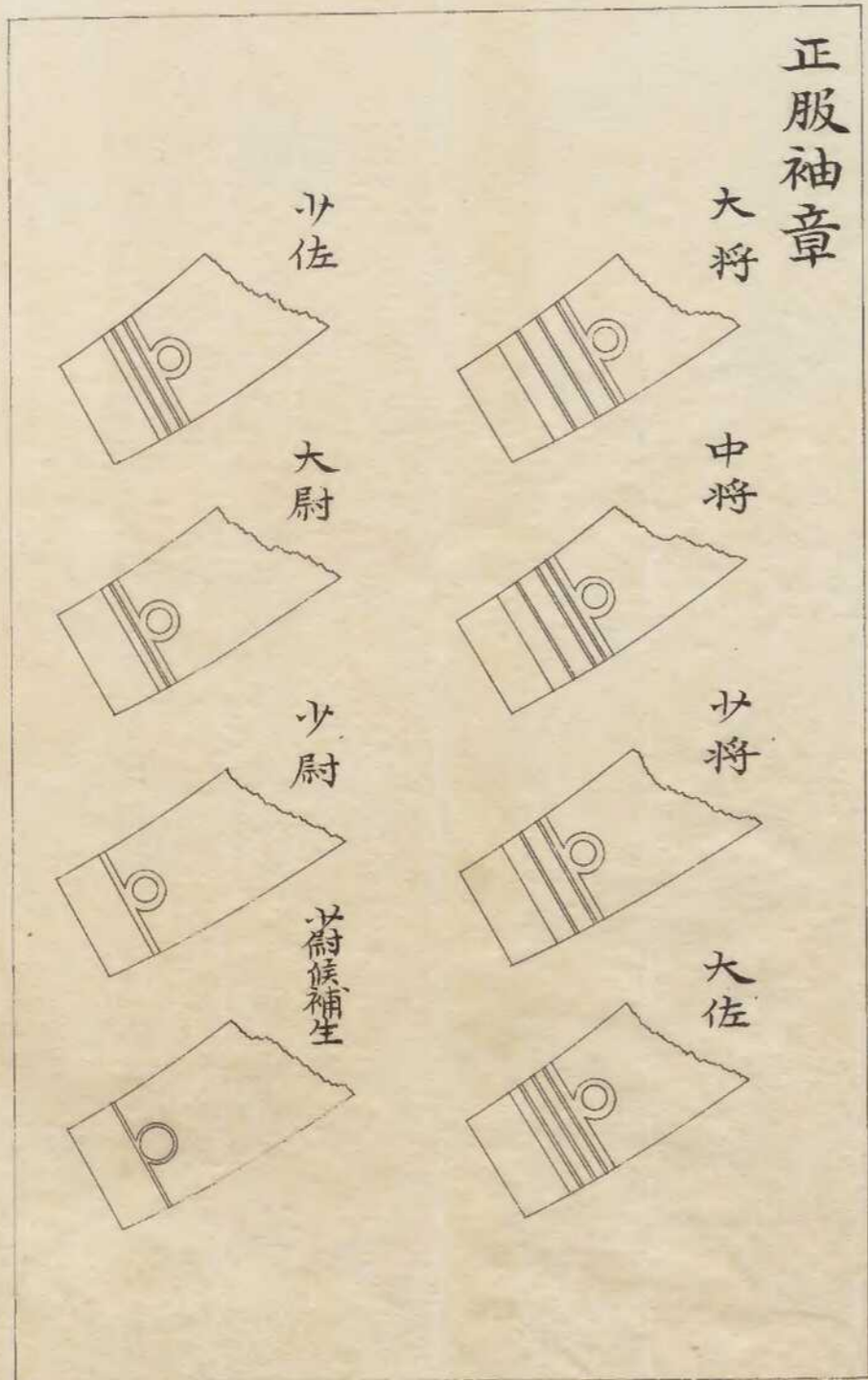

正服袖章

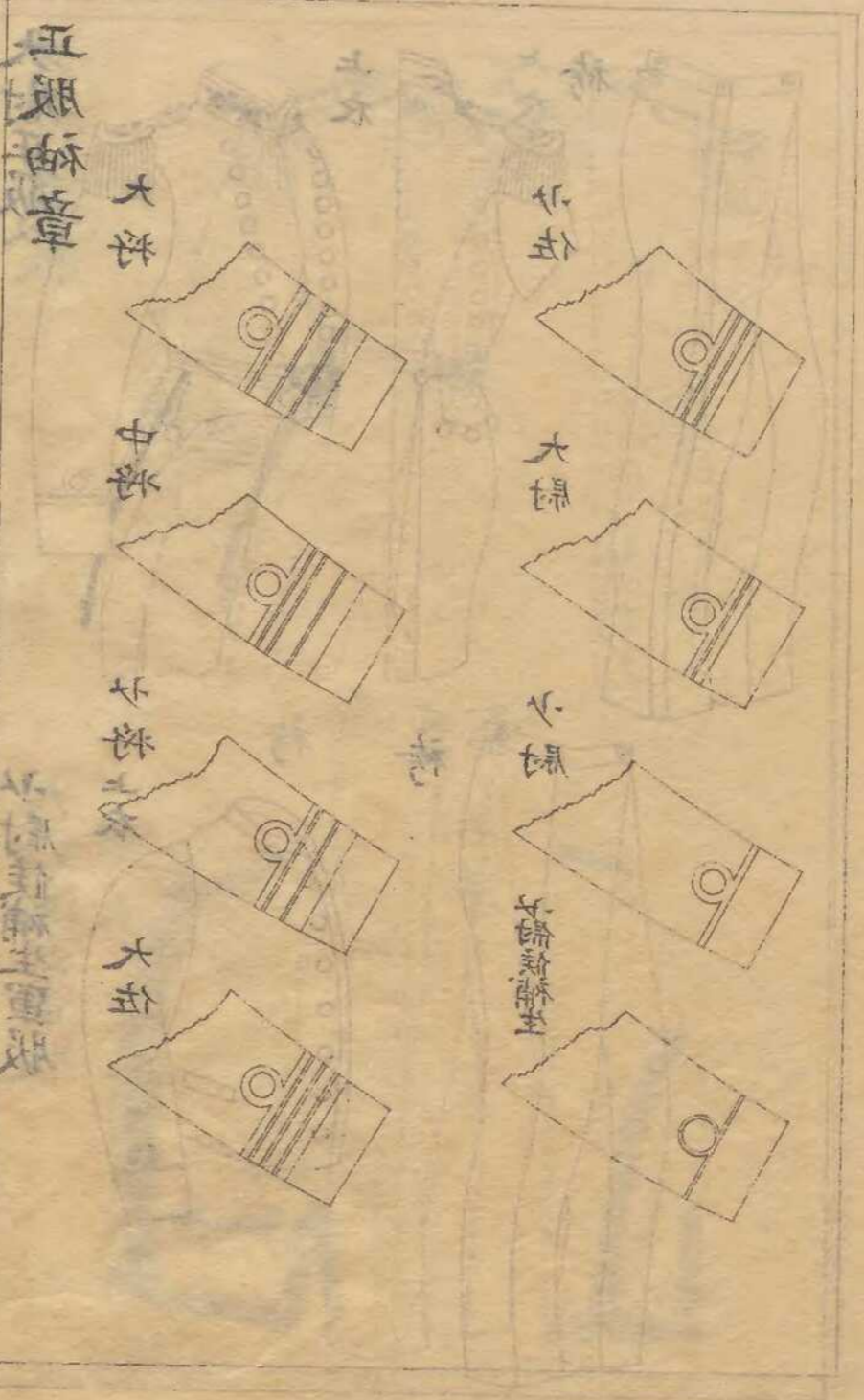
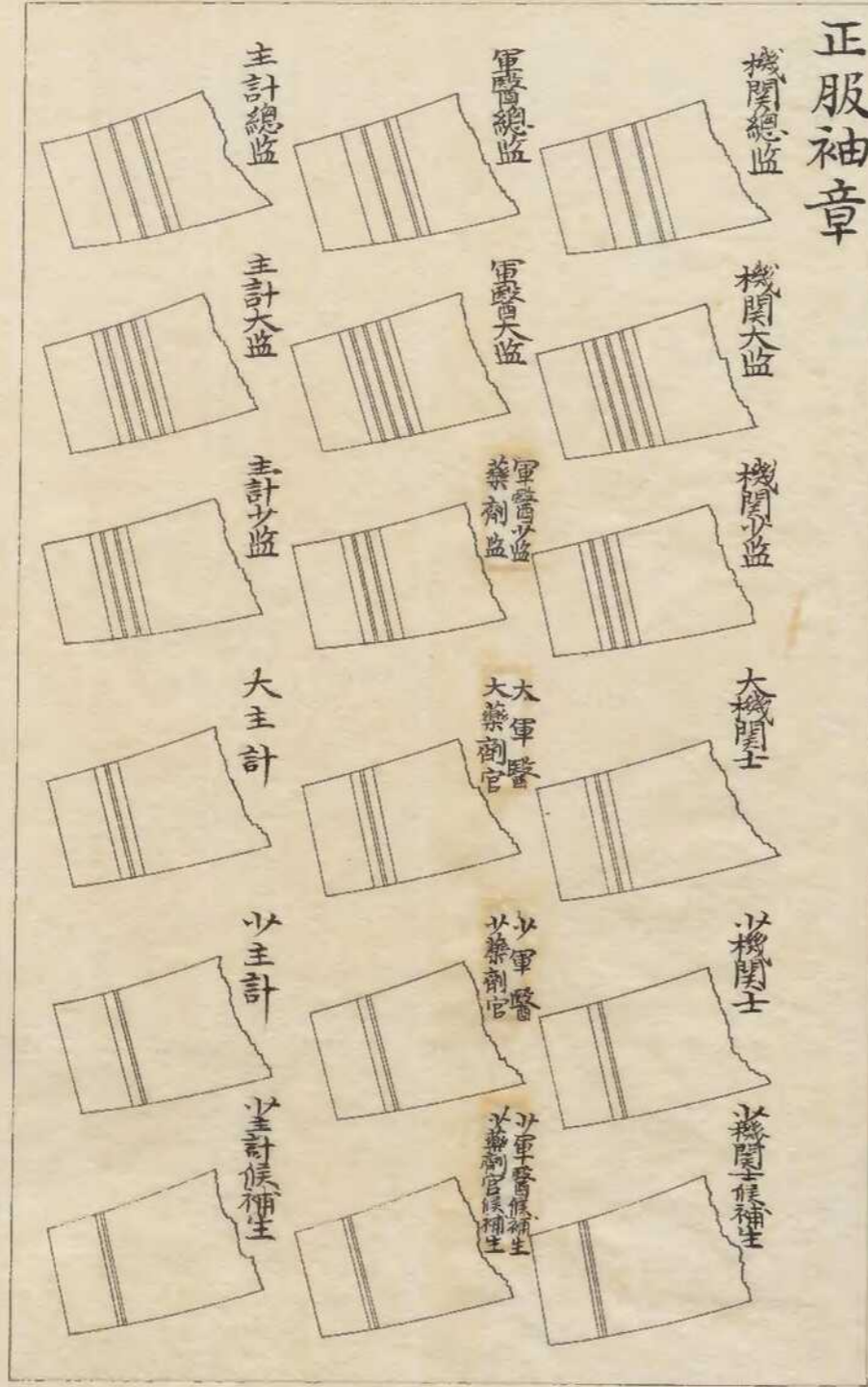

正服袖章

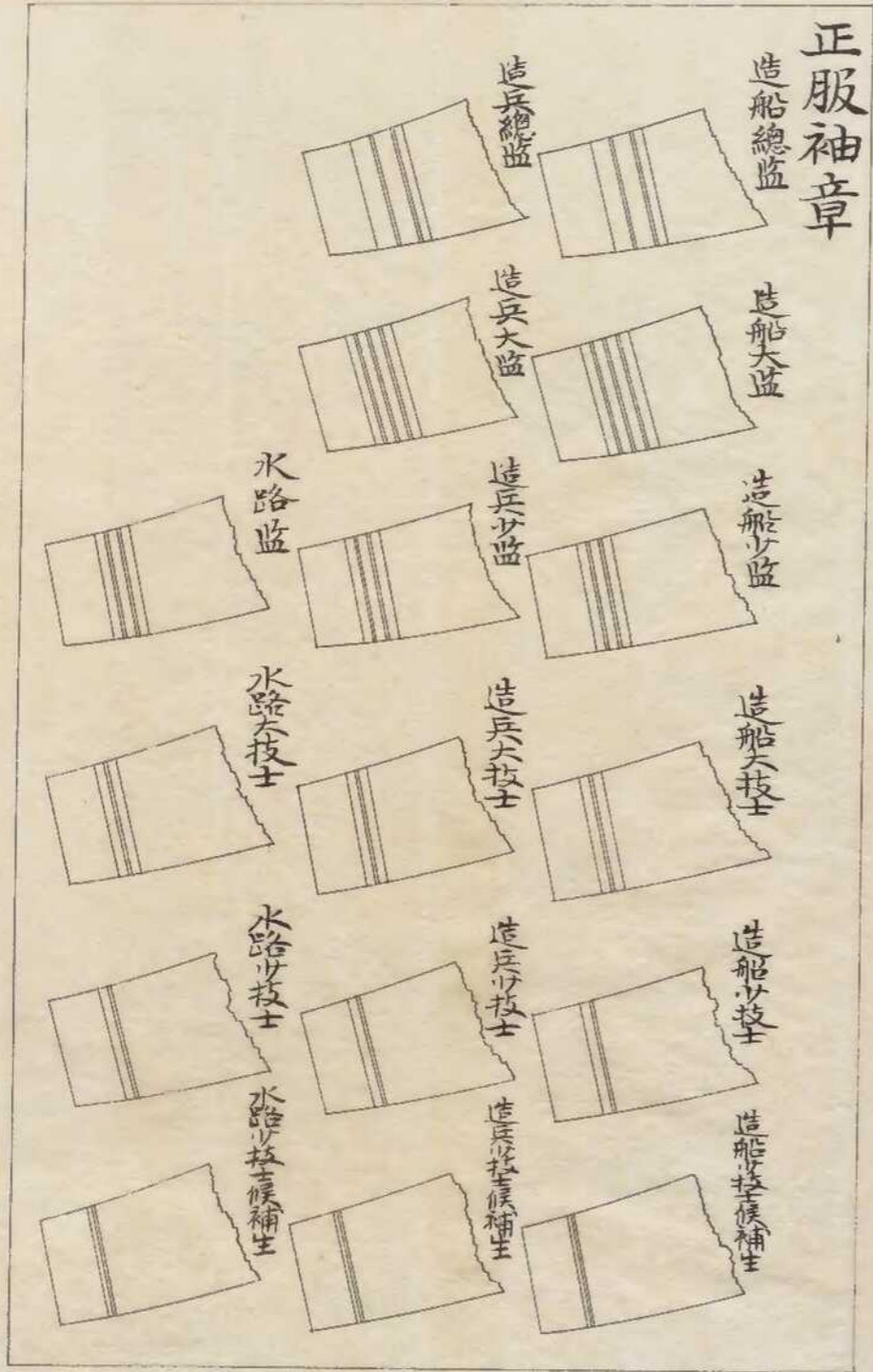

五服袖章

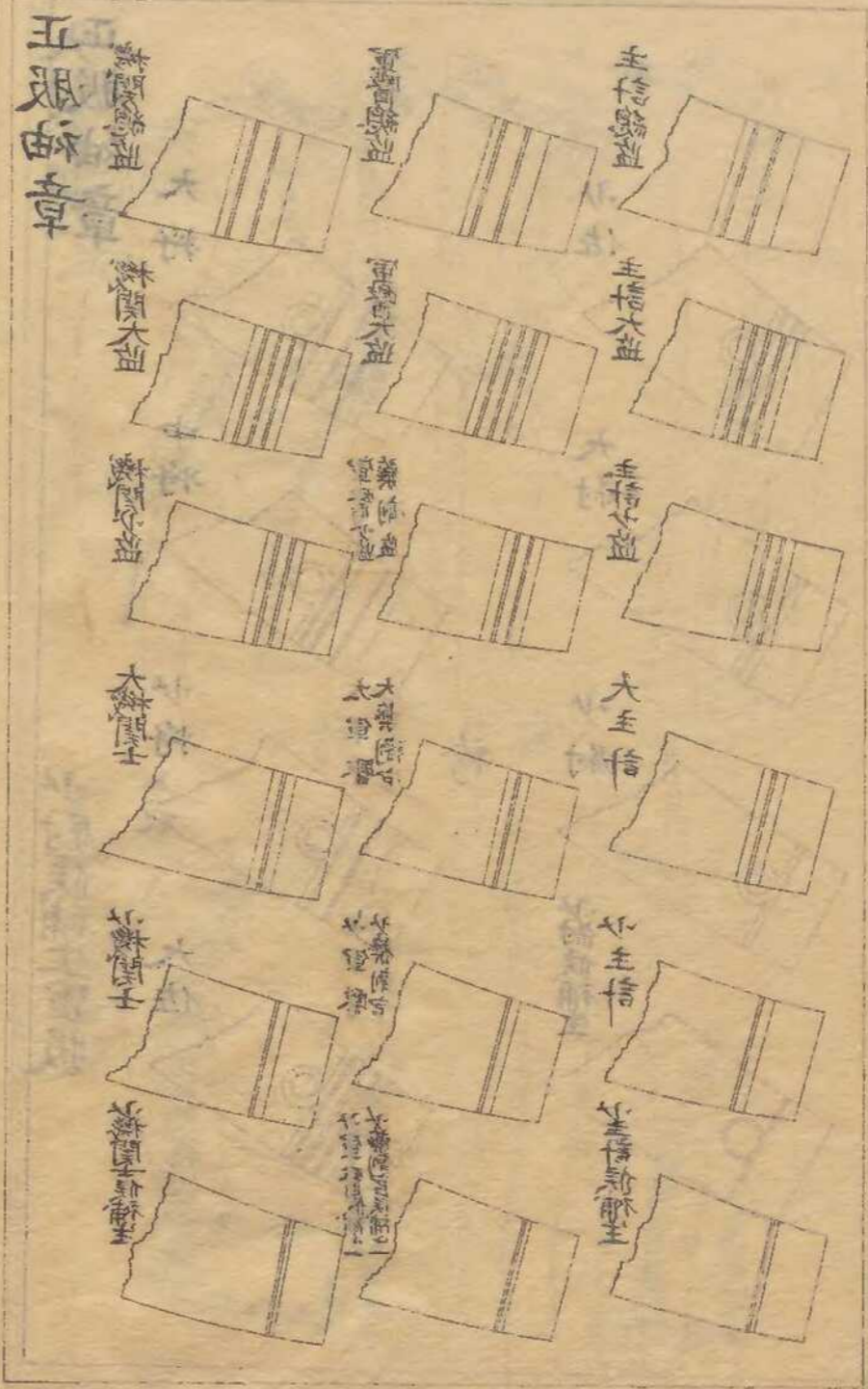

鈕釦

領章

將官



佐官



尉官



總監



佐官相當官



尉官相當官



壹號形



壹號形



貳號形



貳號形

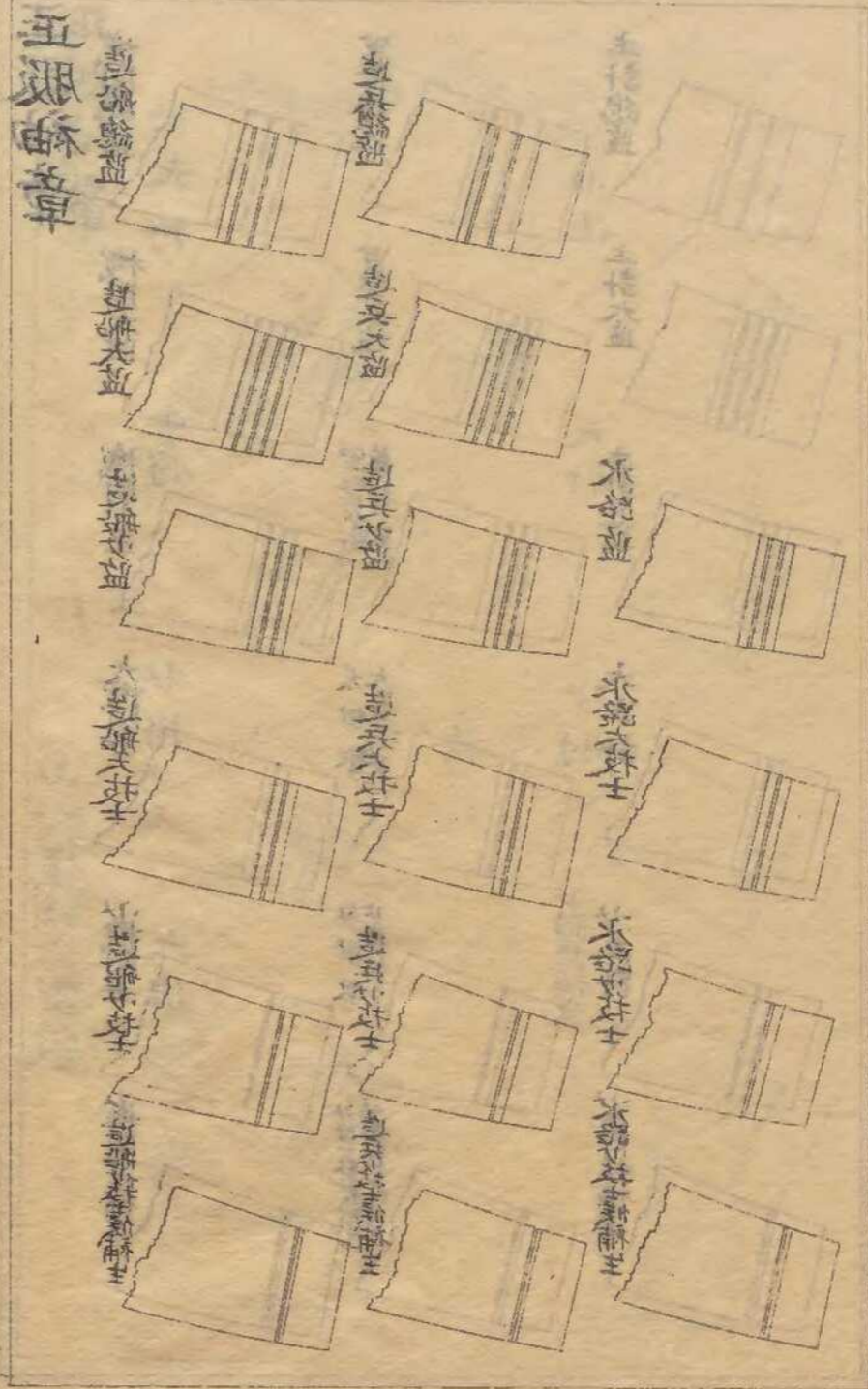

正服肩章

大将

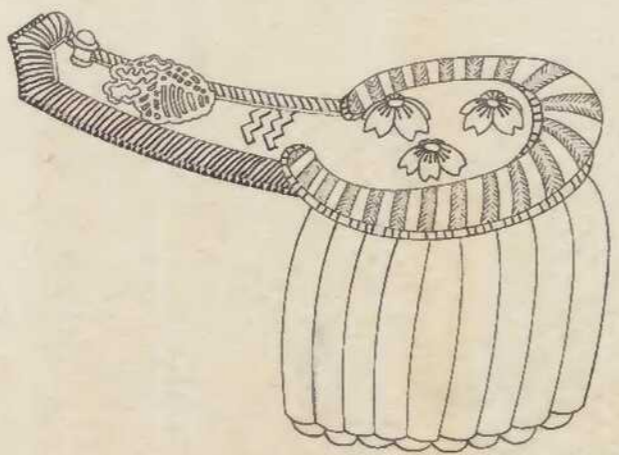

中将

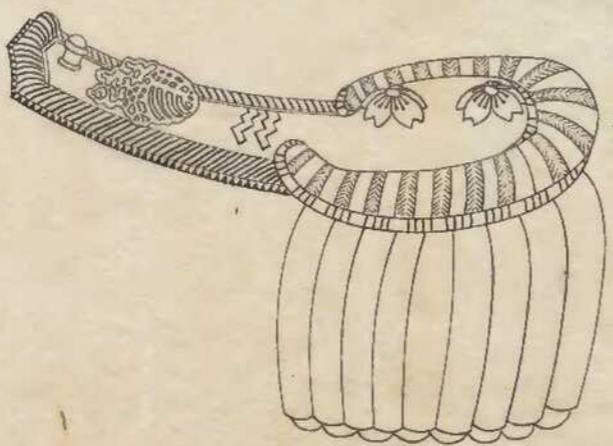

少将

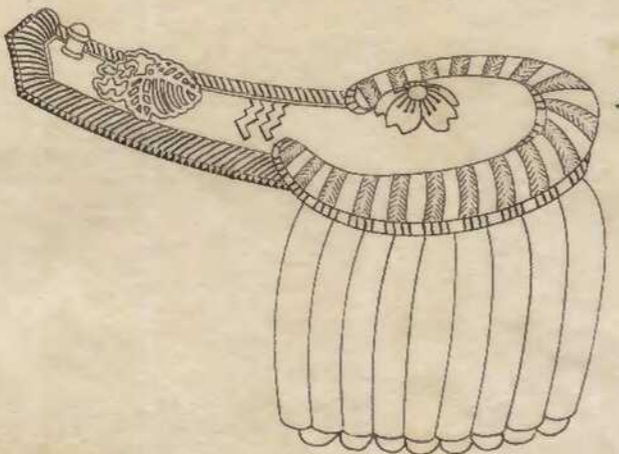

肩章

大将



中将



少将



大佐



中佐



少佐



陸軍

陸軍



陸軍



海軍



海軍



正服肩章

大佐

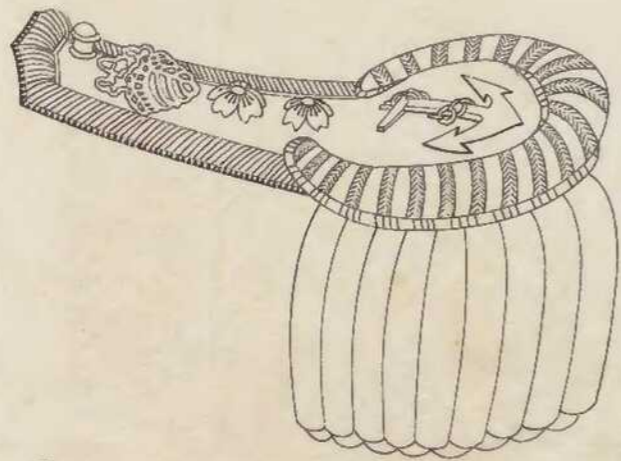

少佐

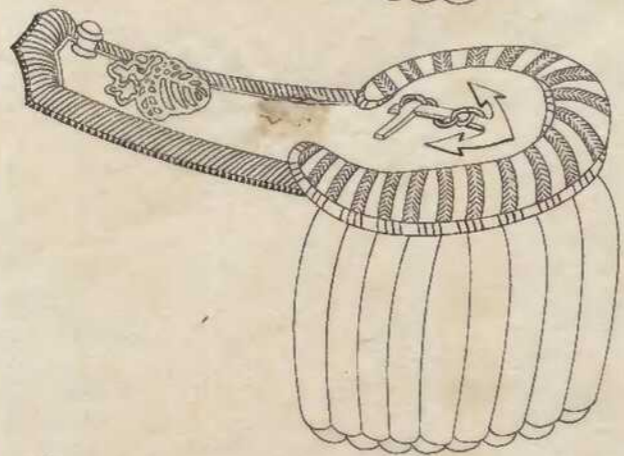

大尉

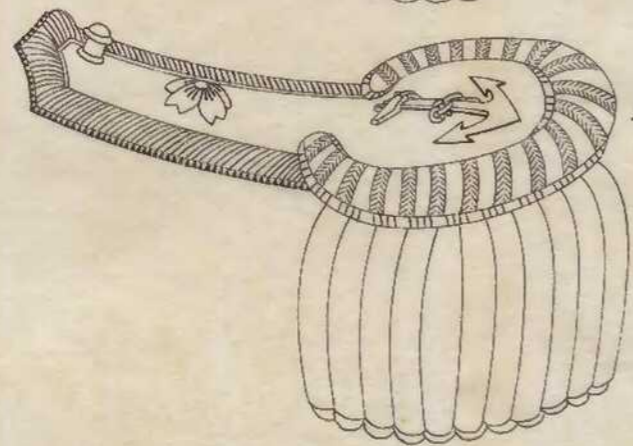

五服肩章

大尉

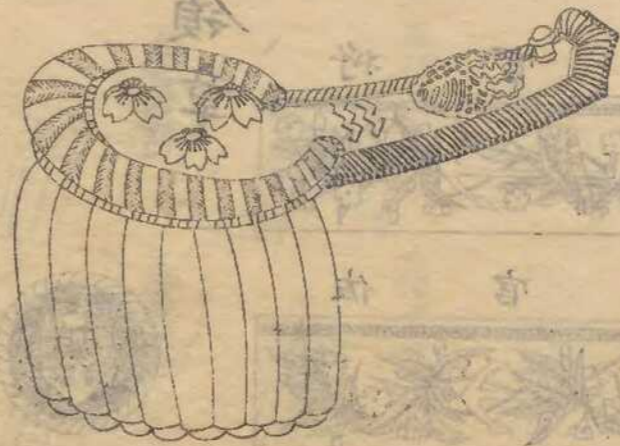

中尉

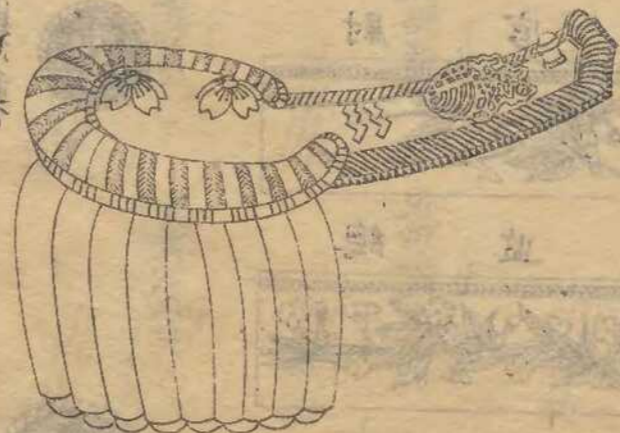

少尉



正服肩章

少尉

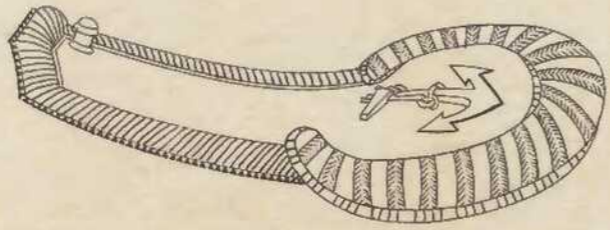

五等肩章

大尉

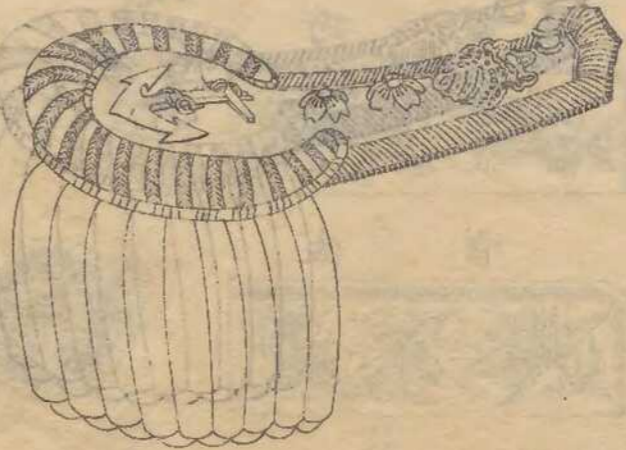

大尉

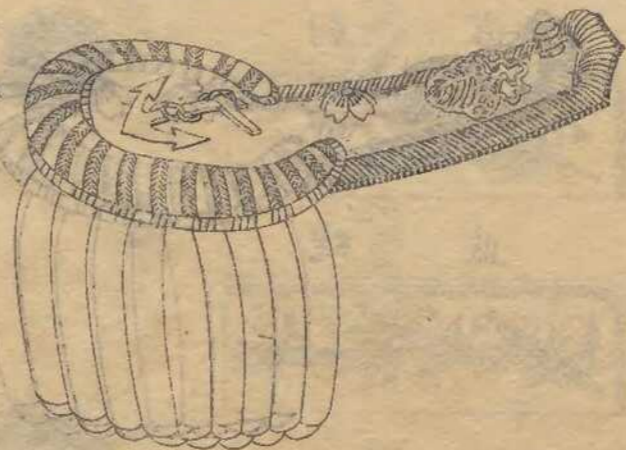

大尉

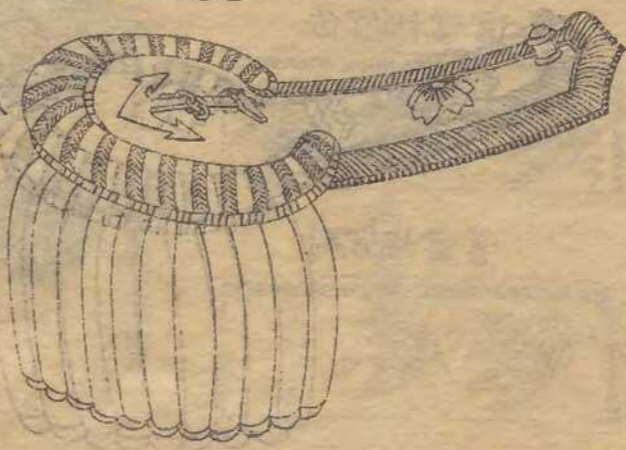



正服肩章

總監

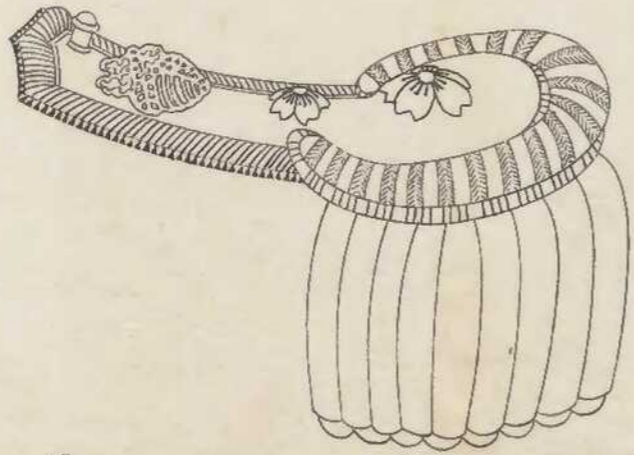

大佐相當官

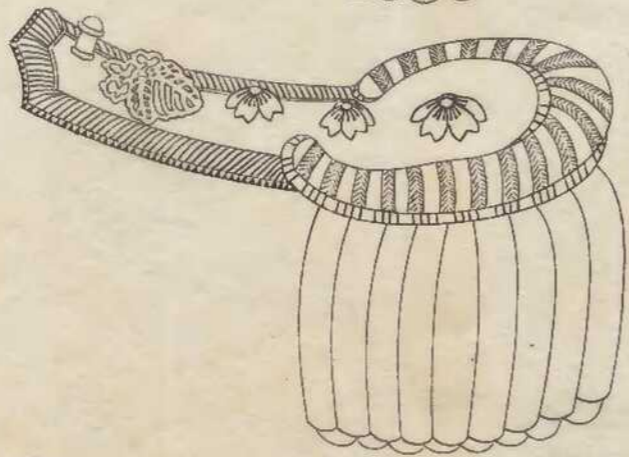

少佐相當官

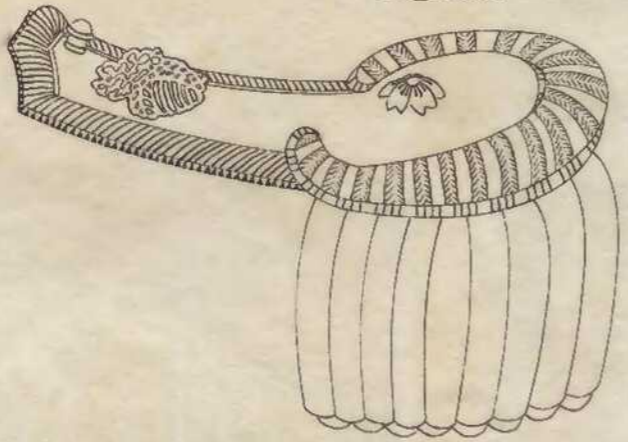

五期肩章

大佐

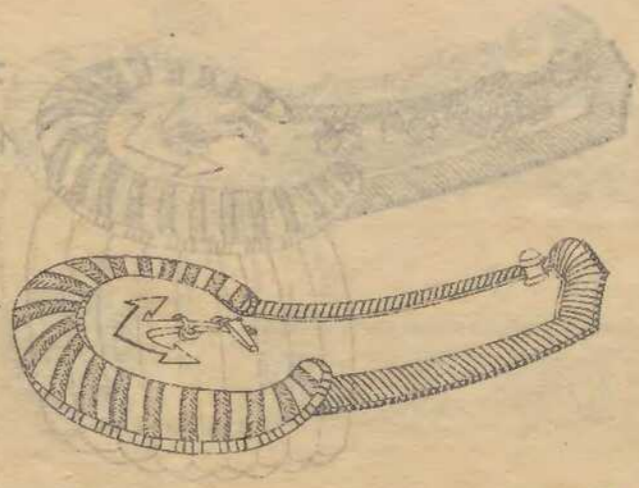

少佐



大佐



正服肩章

大尉相當官

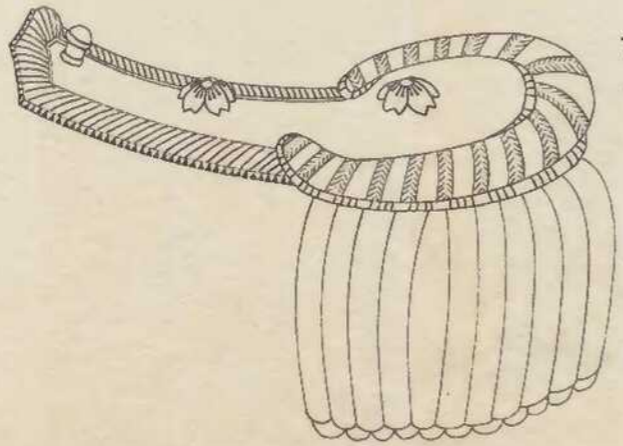

少尉相當官

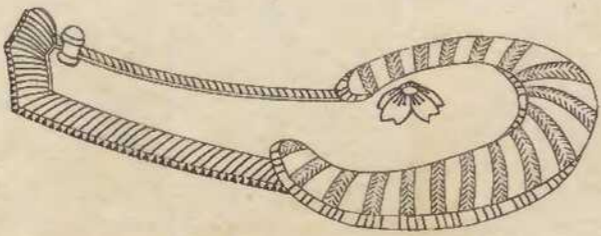

平服肩章

大尉

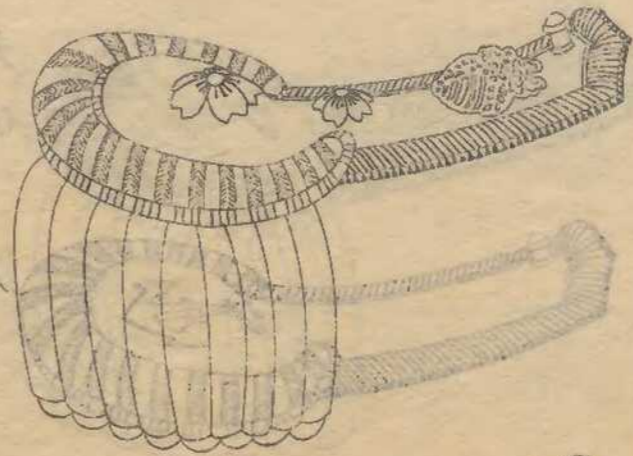

大尉

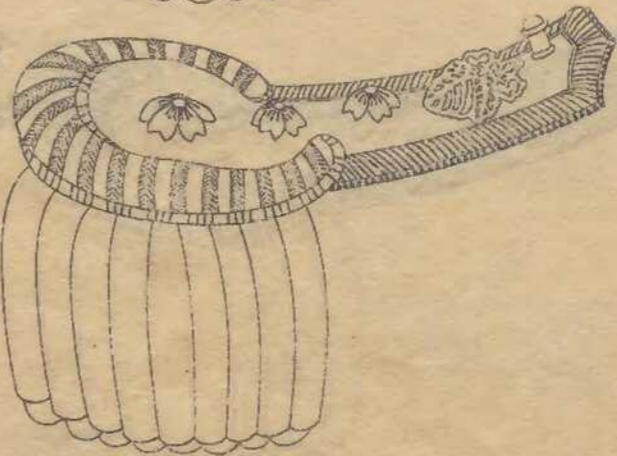

大尉

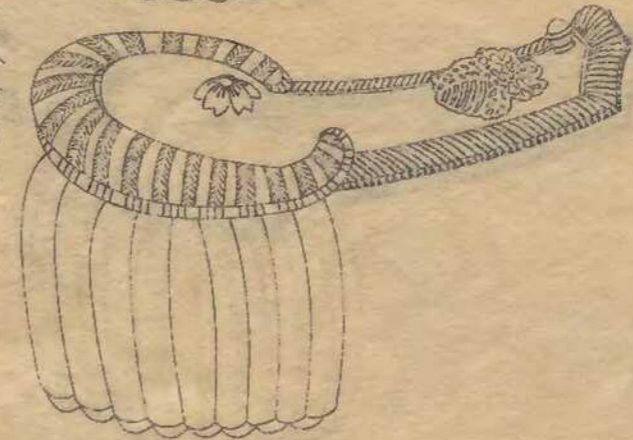

正服帽

将官

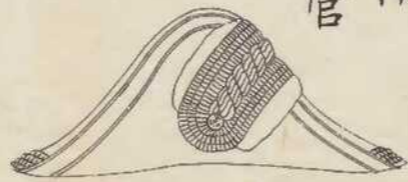

總監

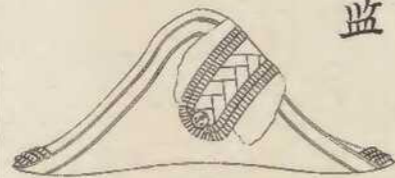

佐官

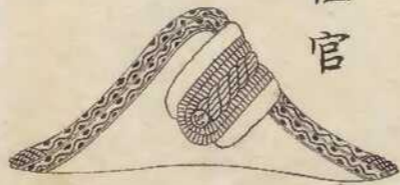

佐官相當官

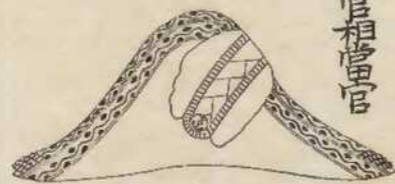

尉官

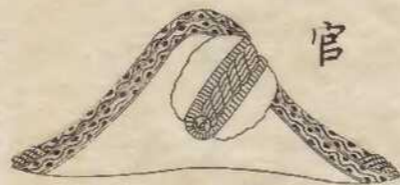

尉官相當官

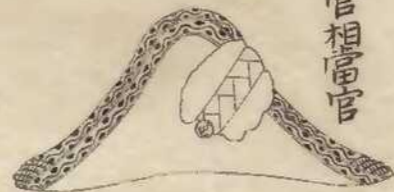

五眼章

大襟隊首官

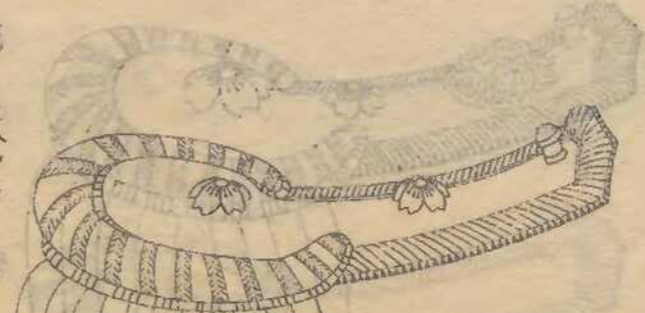

中襟隊首官

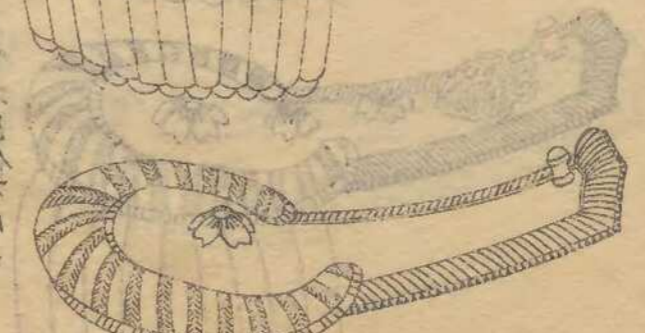

小襟隊首官



軍服帽

将官

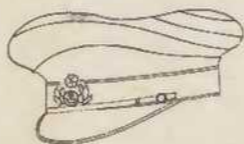

機関總監

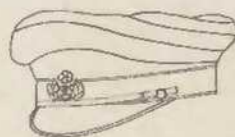

佐官

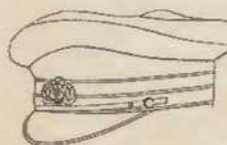

軍醫大監及軍醫少監



尉官

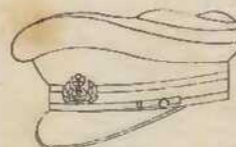

大主計及少主計

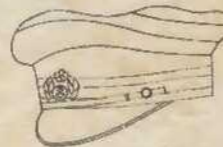

少尉候補生

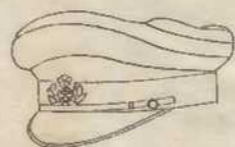

造船少技士候補生

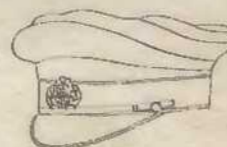

五郎節

節



節



少尉



少尉



少尉



少尉



夏服暑帽

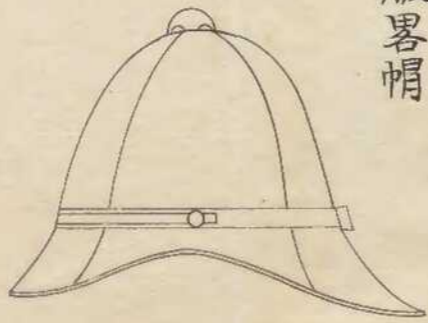

軍服帽前章



軍服前章

少尉

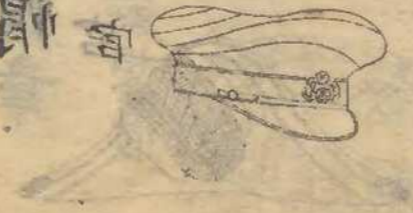

海軍少尉

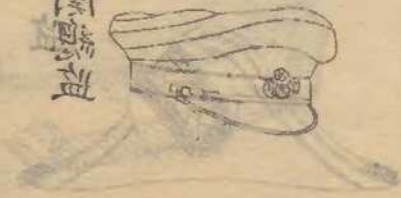

少佐

中尉

少佐

中尉

中尉

少佐

少佐

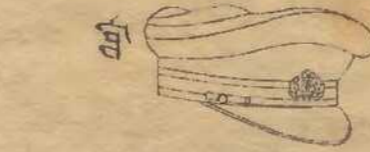

軍醫大尉及軍醫少佐



大佐 中佐 少佐



少佐 中尉 少尉

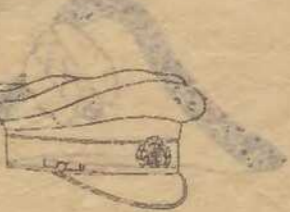

劍帶

將官正



佐



劍及



及



軍服

夏服

軍服

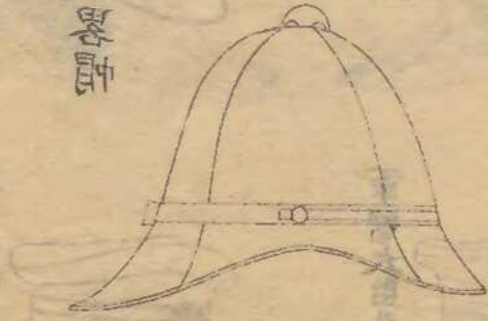

劍帶

將官



佐

將官



上長官

劍及



劍

軍服

軍帽

夏服

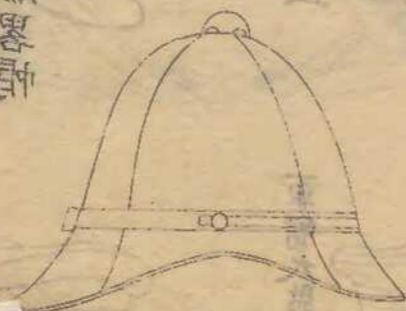

威 威 威  
威 威 威  
威 威 威



劍及短劍

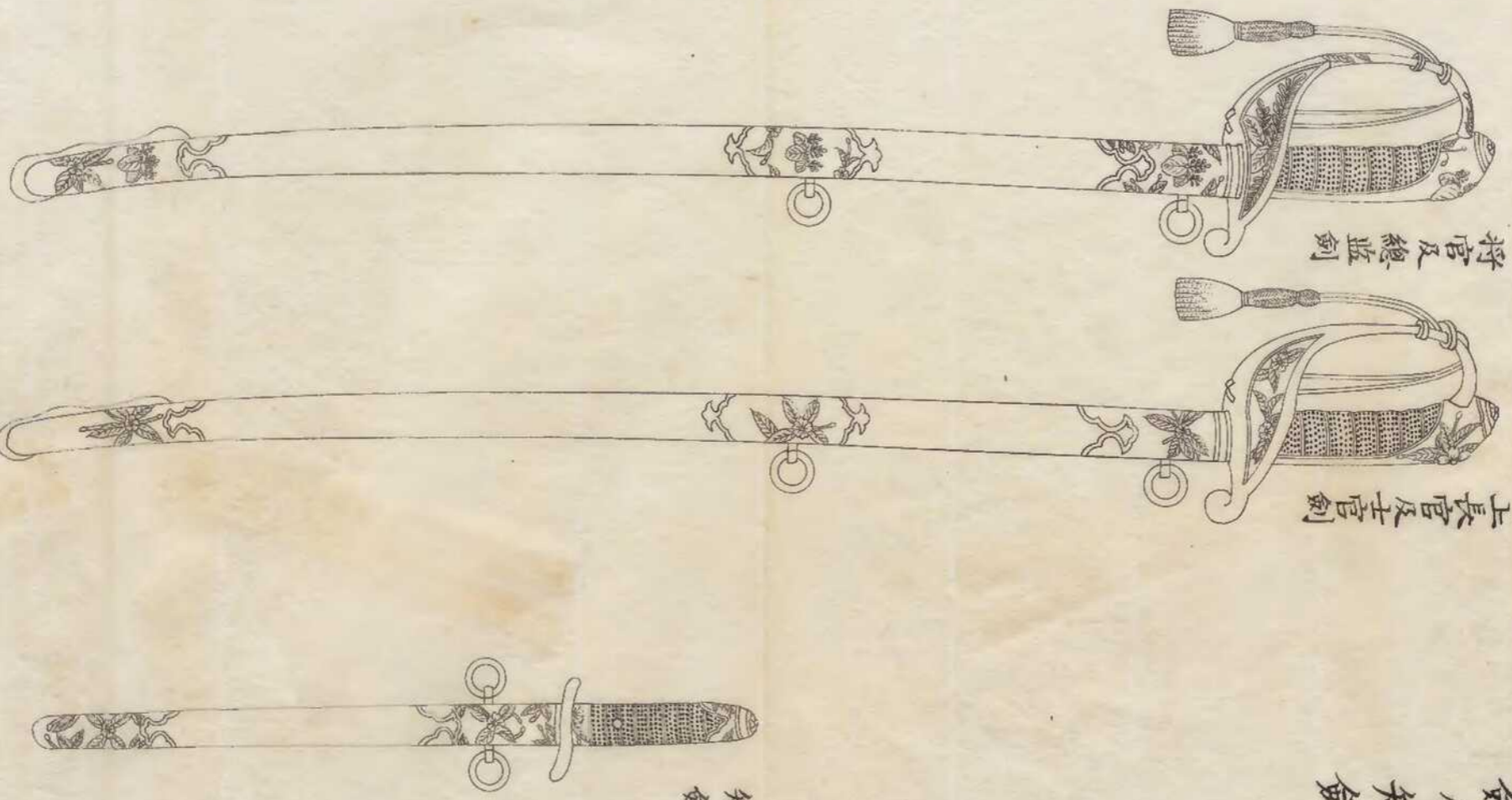

短劍



劍帶

將官正服

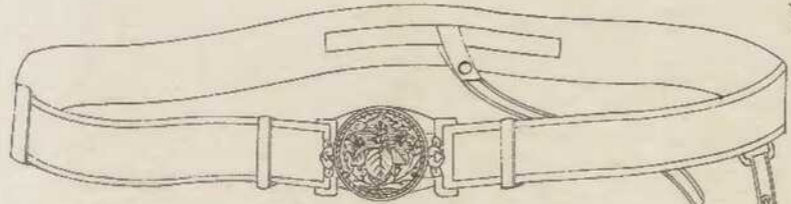

佐官正服

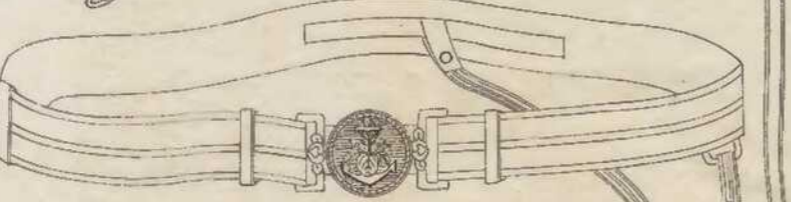

尉官正服



少尉候補生

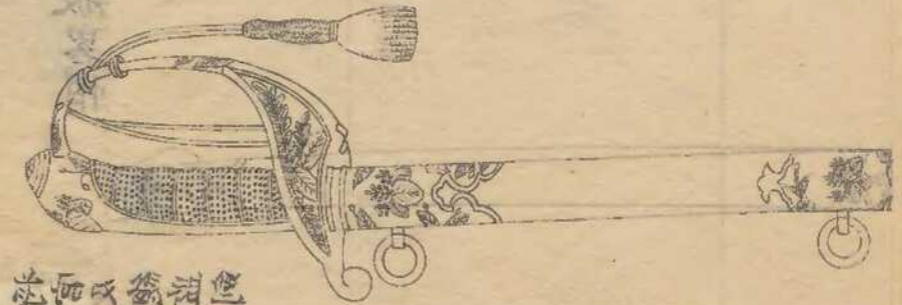
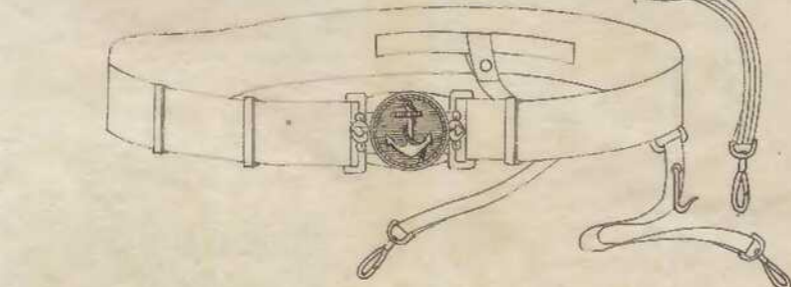

佐官及尉官

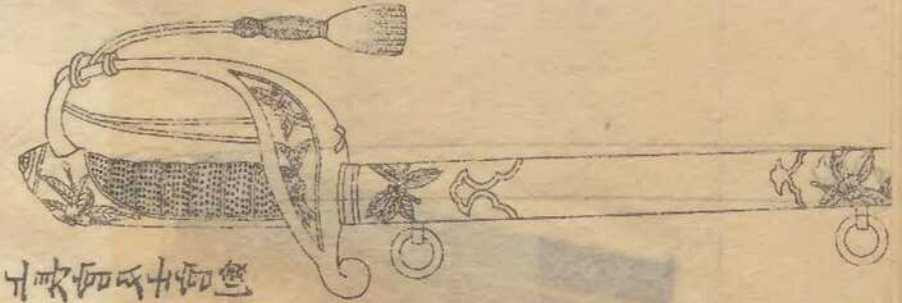

尉官及少尉



少尉及尉官

短劍

劍帶

機閣總監正服

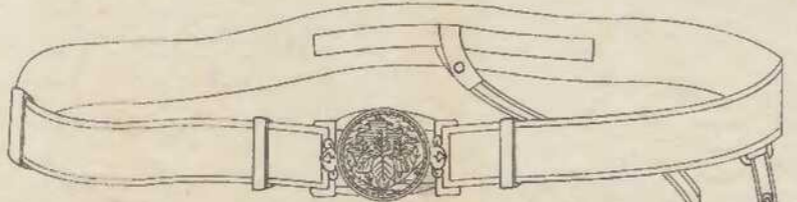

軍醫大監及軍醫少監正服

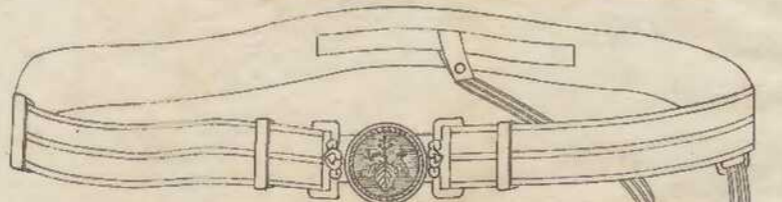

大主計及少主計正服

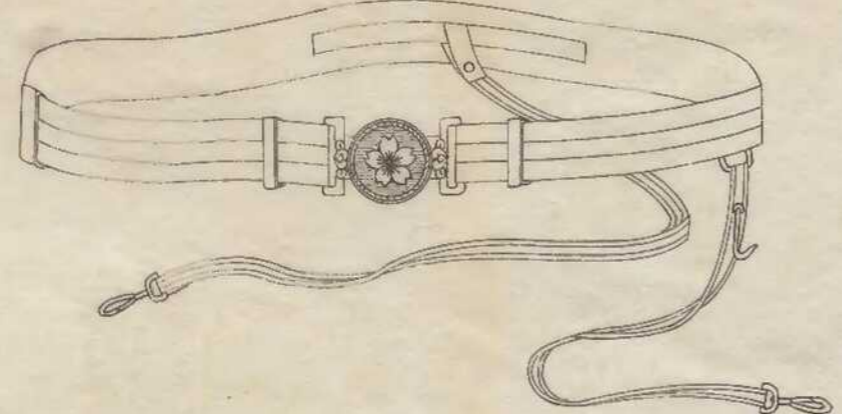

腰帶

親王五等

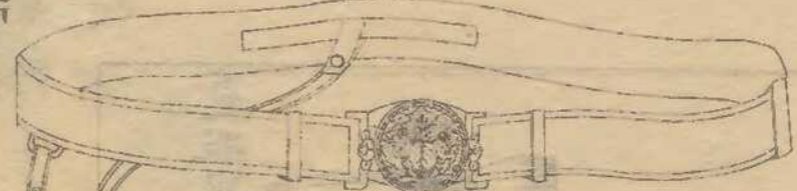

五等公



五等伯



士族

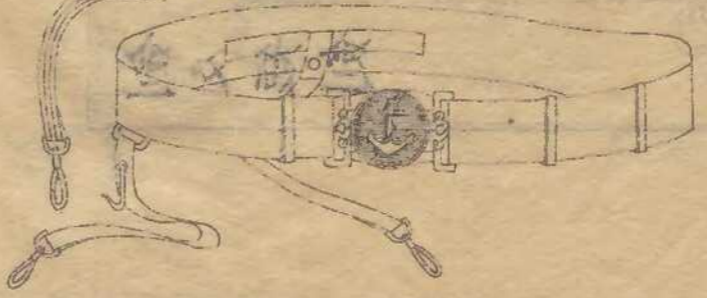

劍帶前章

將官

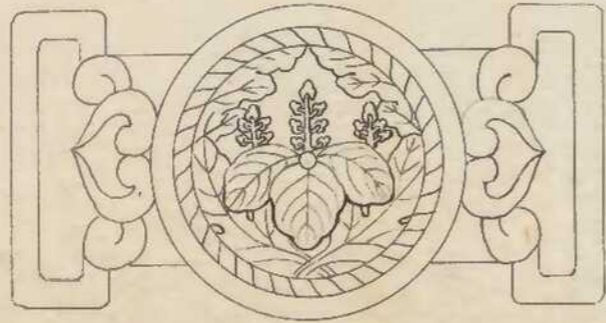

佐官

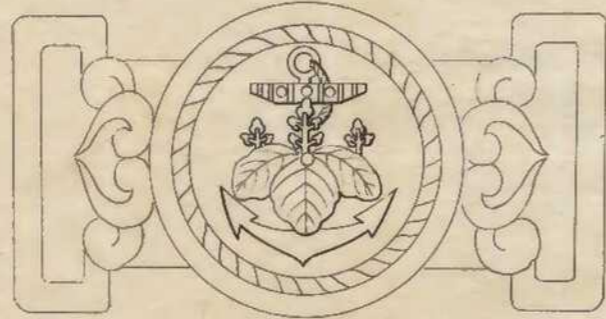

尉官

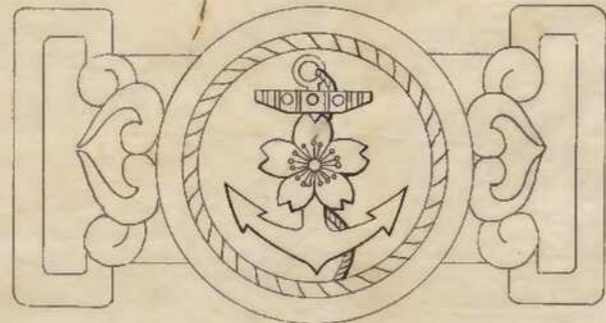

少尉候補生

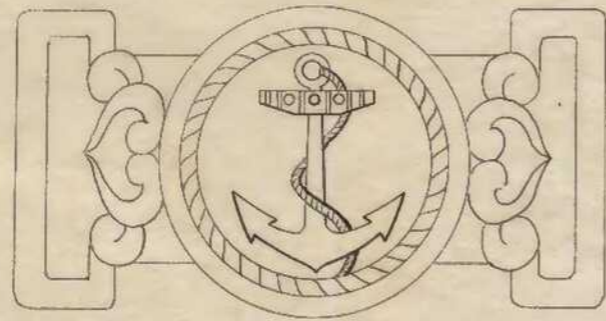

劍帶

將官五郎  
佐官五郎

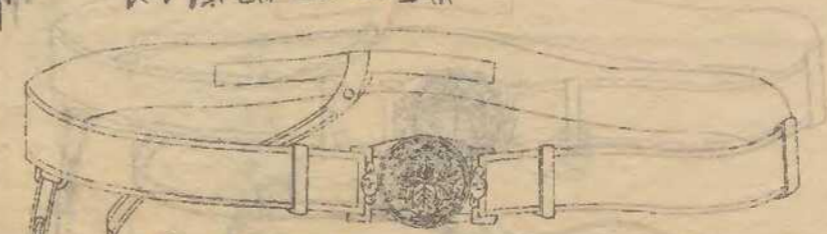

尉官五郎  
少尉候補生五郎

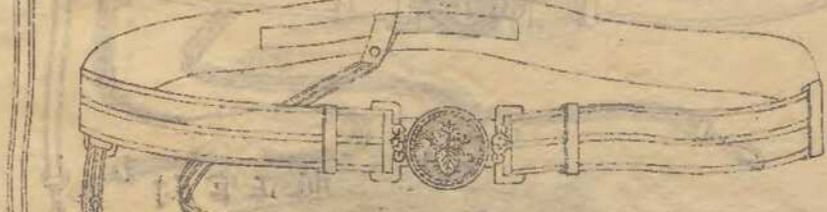
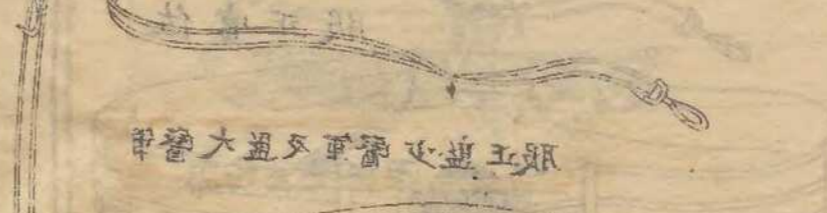

少尉候補生五郎

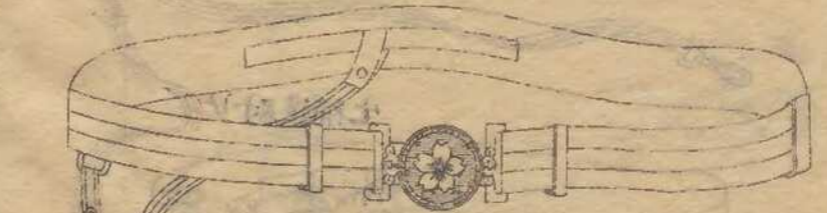

檢帶前章

并首



出首



攝首



攝首



劍帶前章

總監

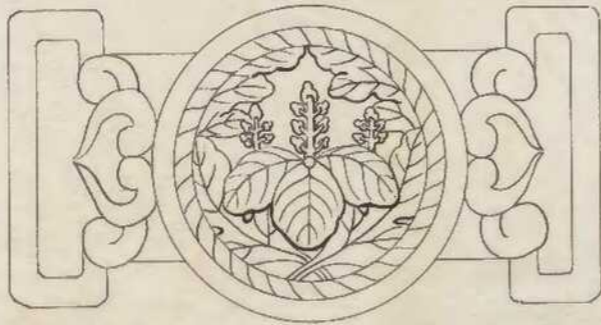

佐官相當官

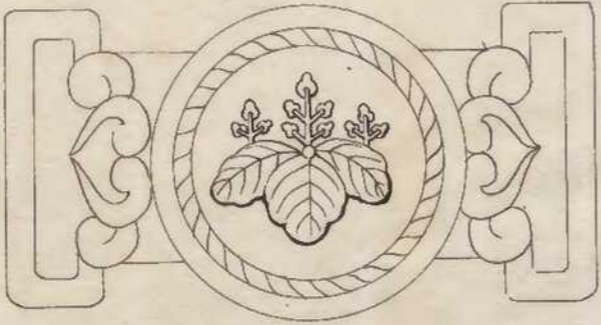

尉官相當官

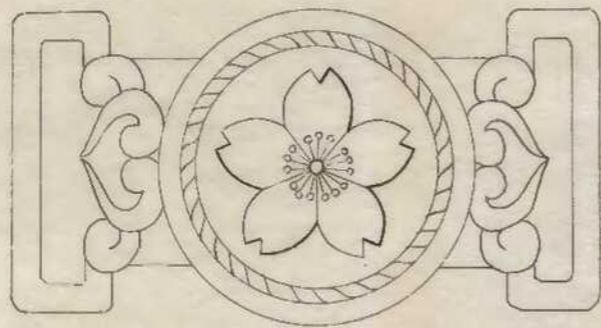



将官正服帽  
正服上衣正服袖章

正服袖章

通常軍服袖章

通常軍服袖章

諸線

将官正服帽  
正服上衣正服袖章正服袖章軍服帽

側章

通常軍服袖章



上長官士官正服帽

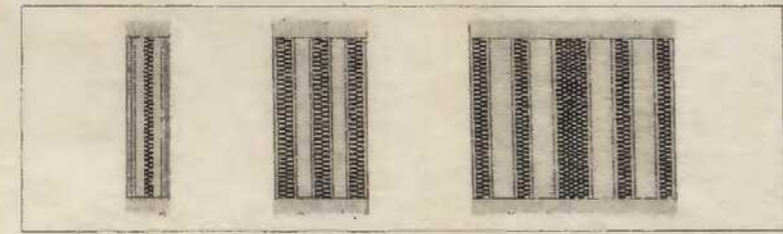
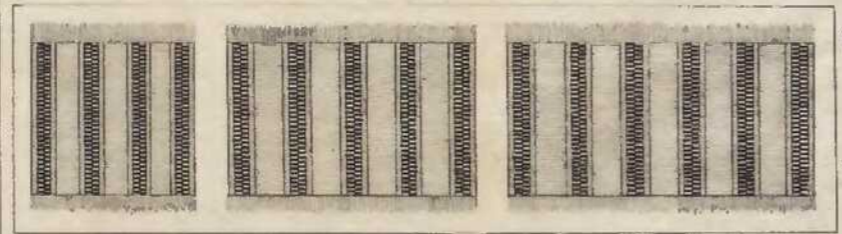
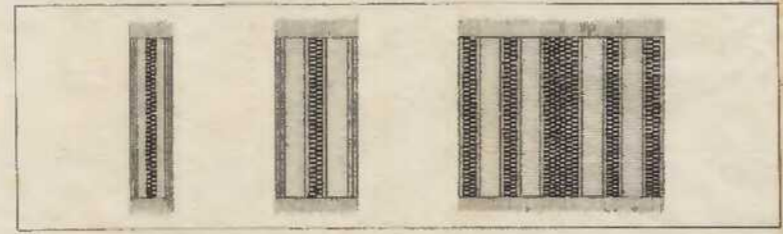



二重外套

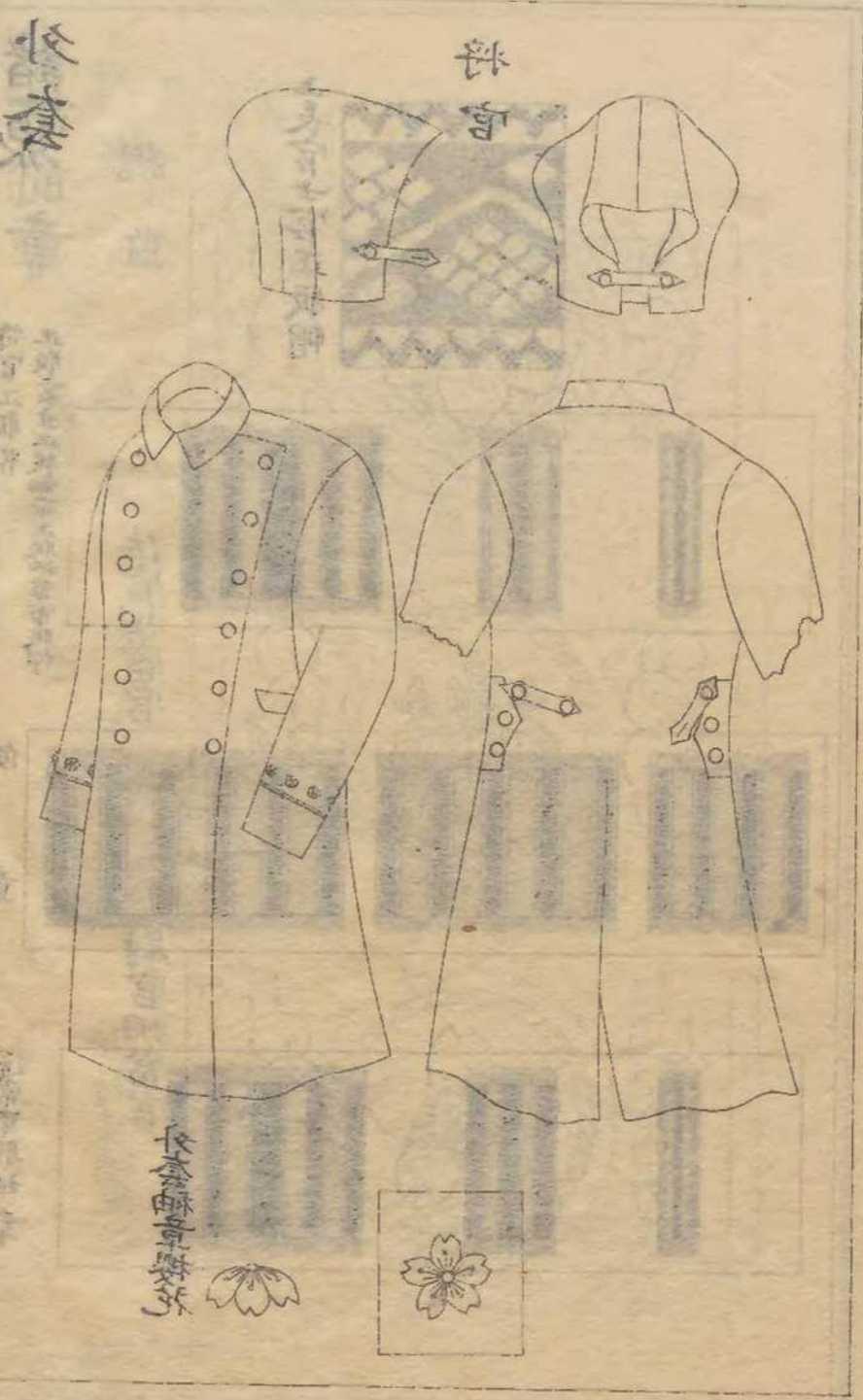

雨衣

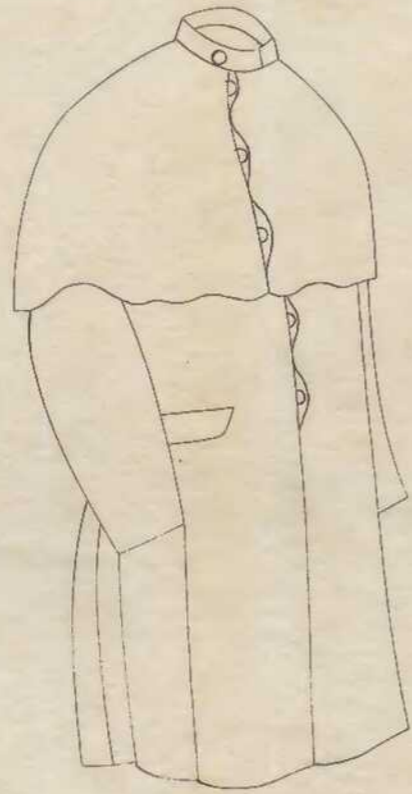
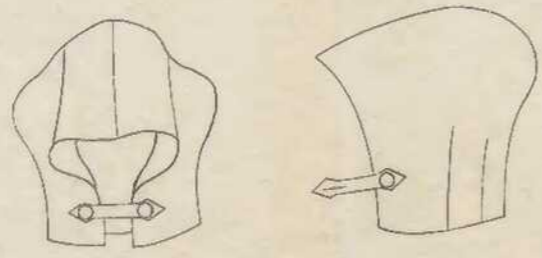

二重衣套

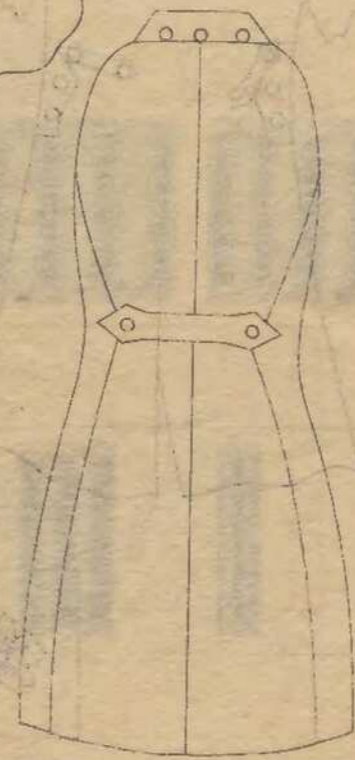
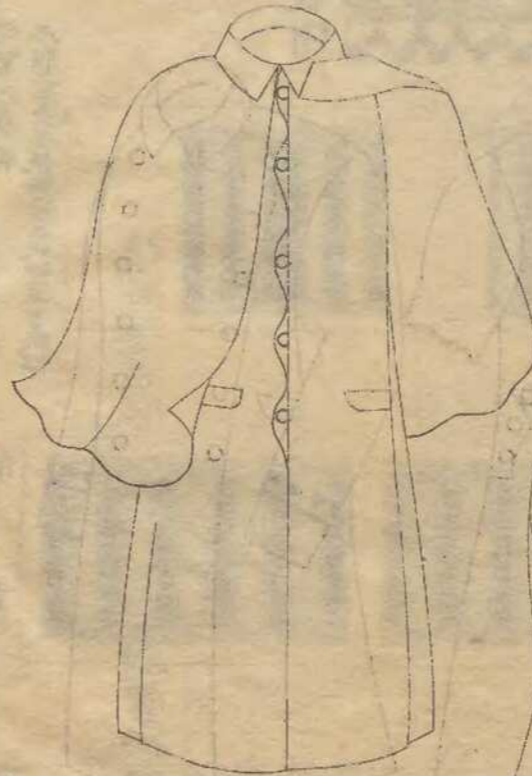
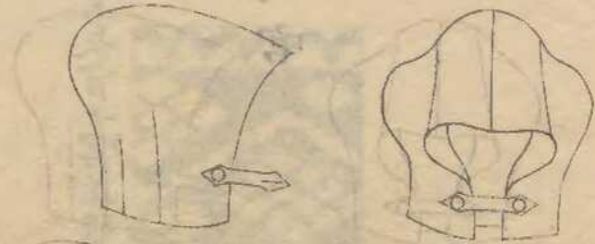



飾緒

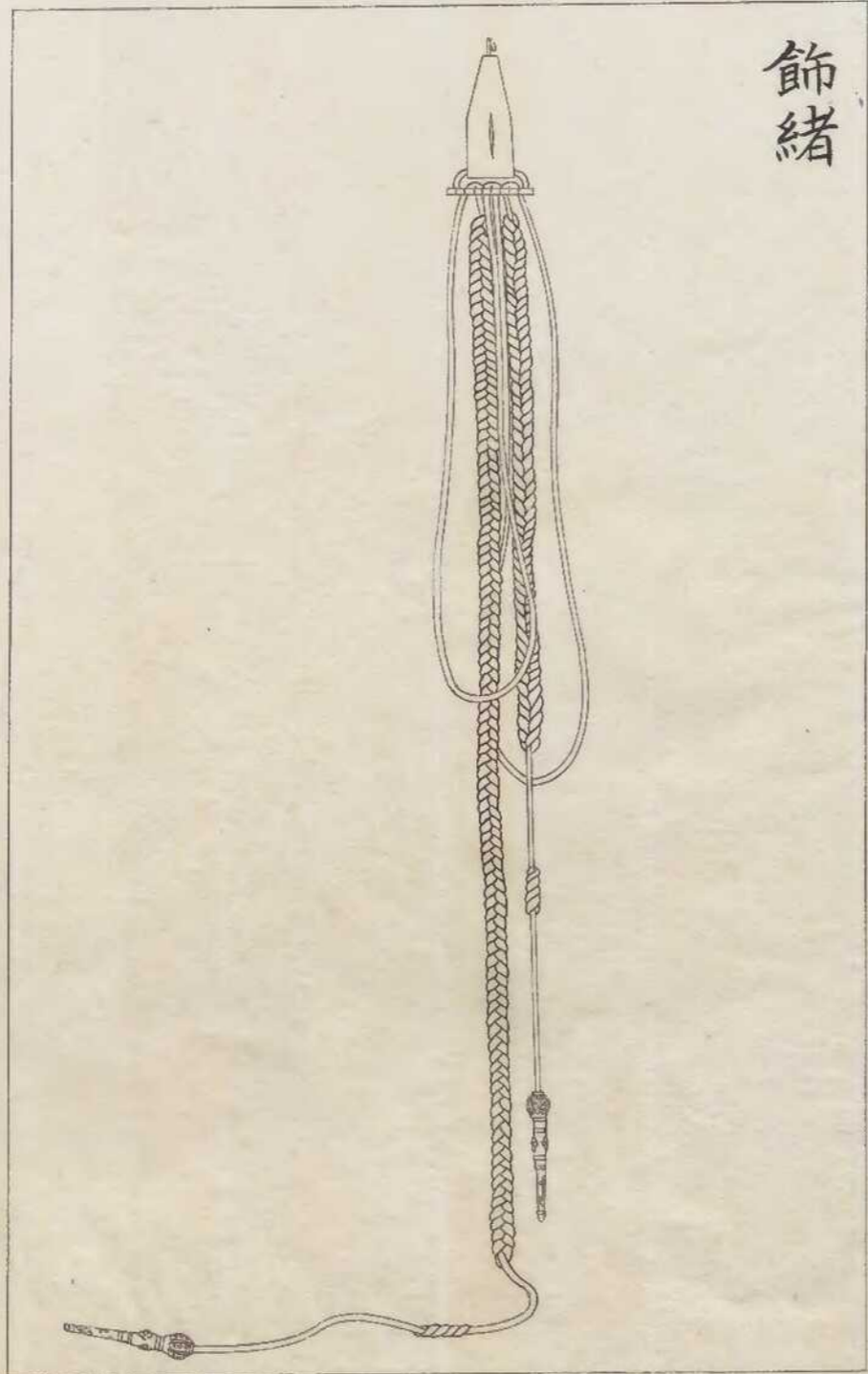

雨衣



飾緒

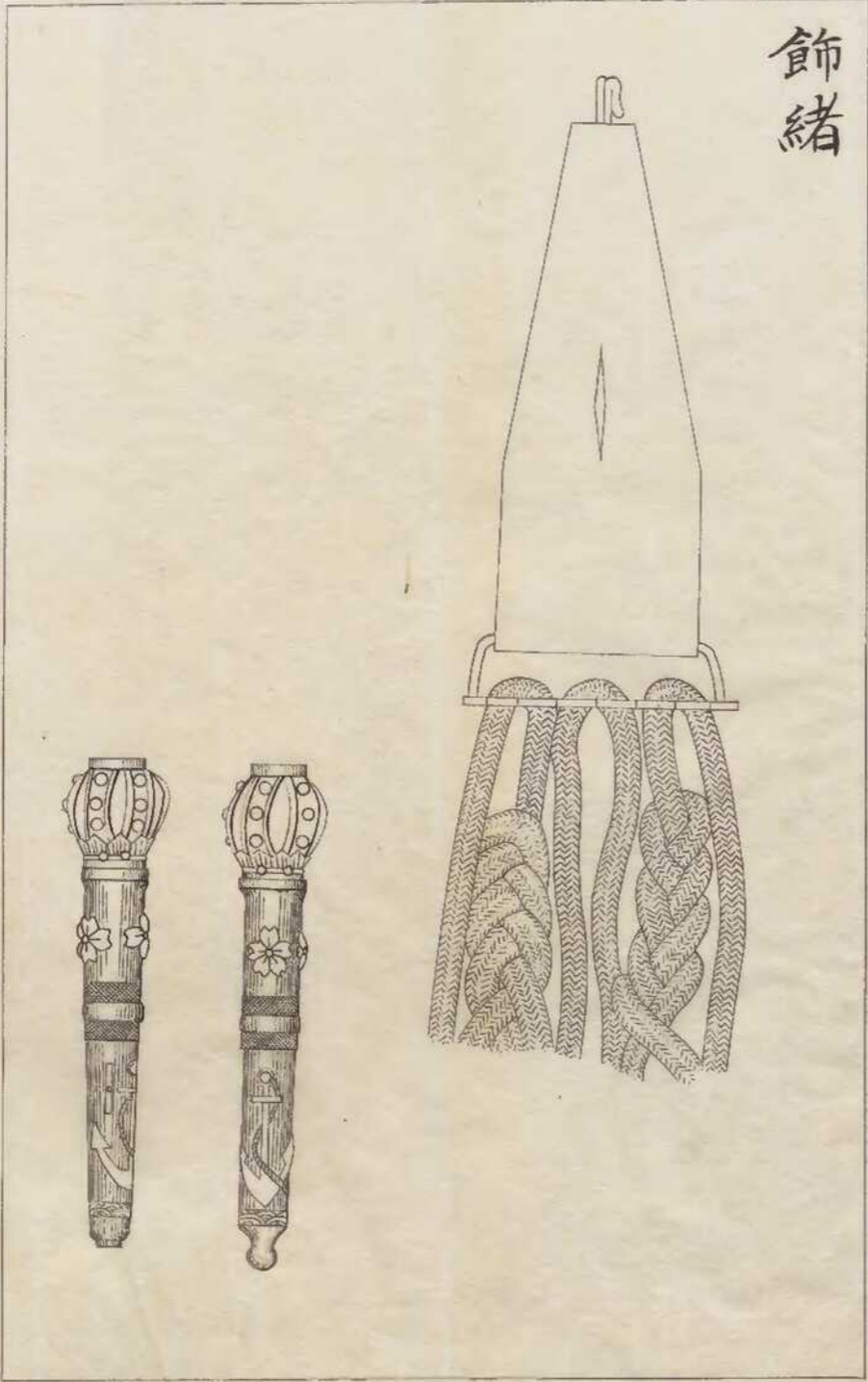

箱籠

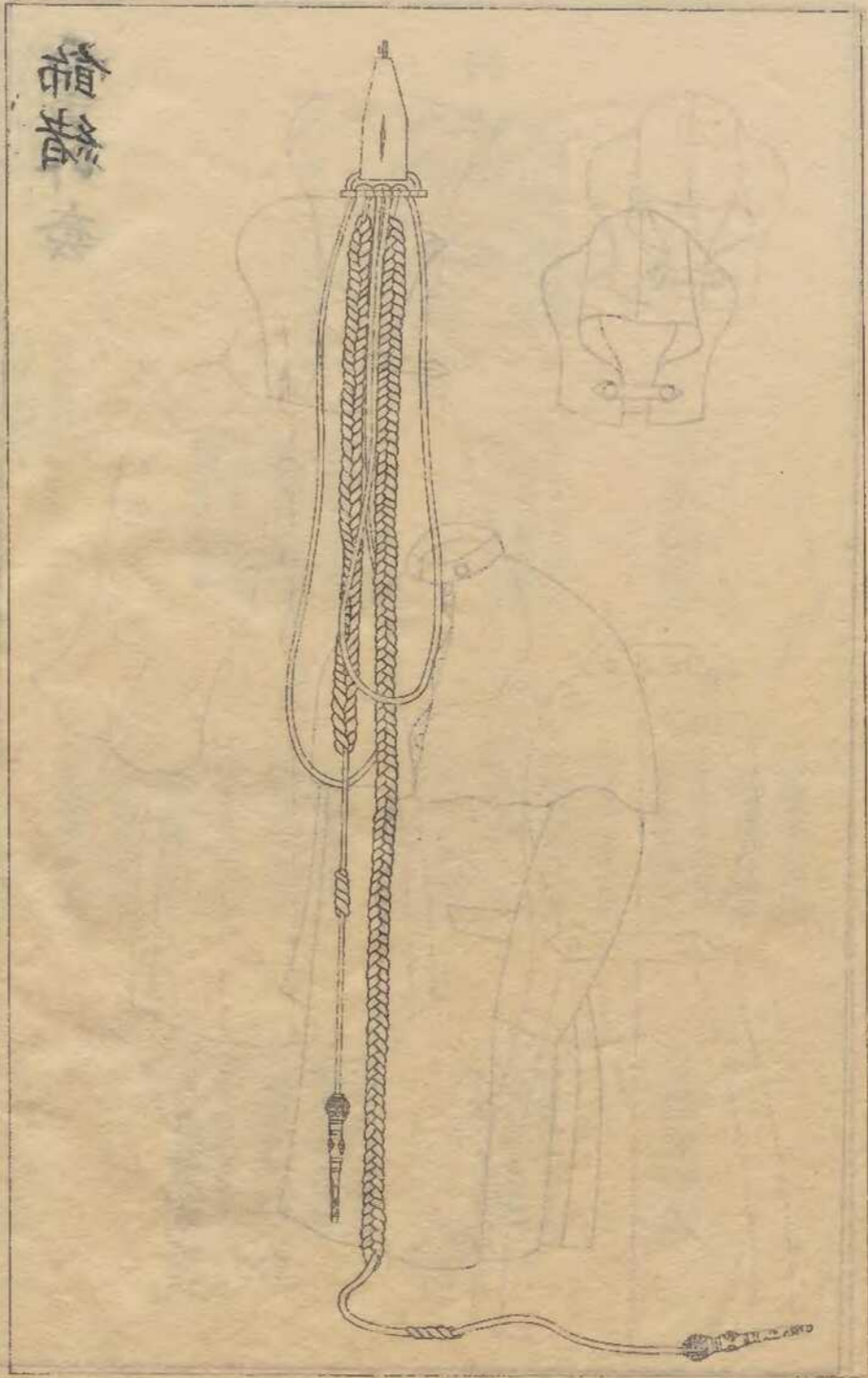

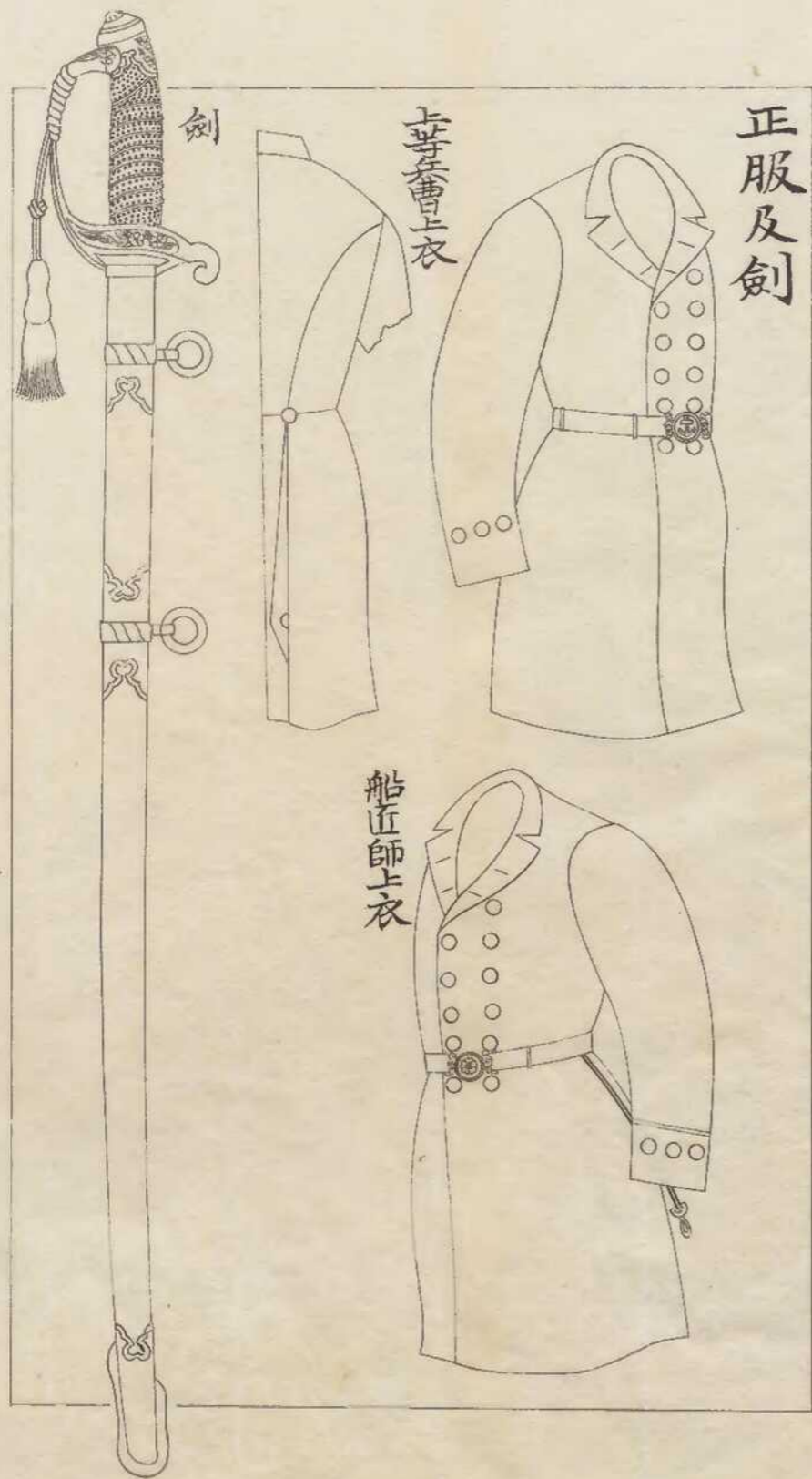

准士官

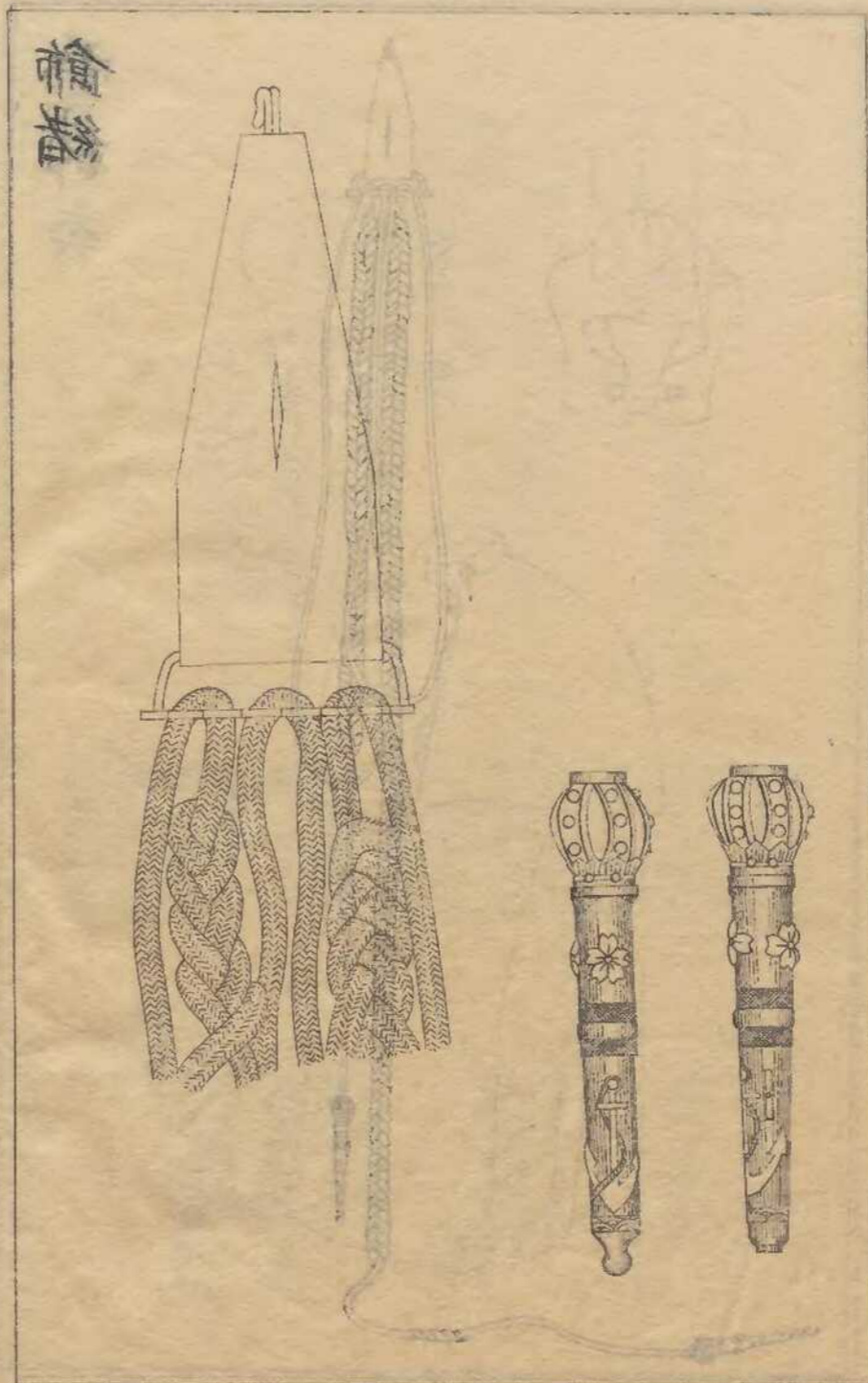

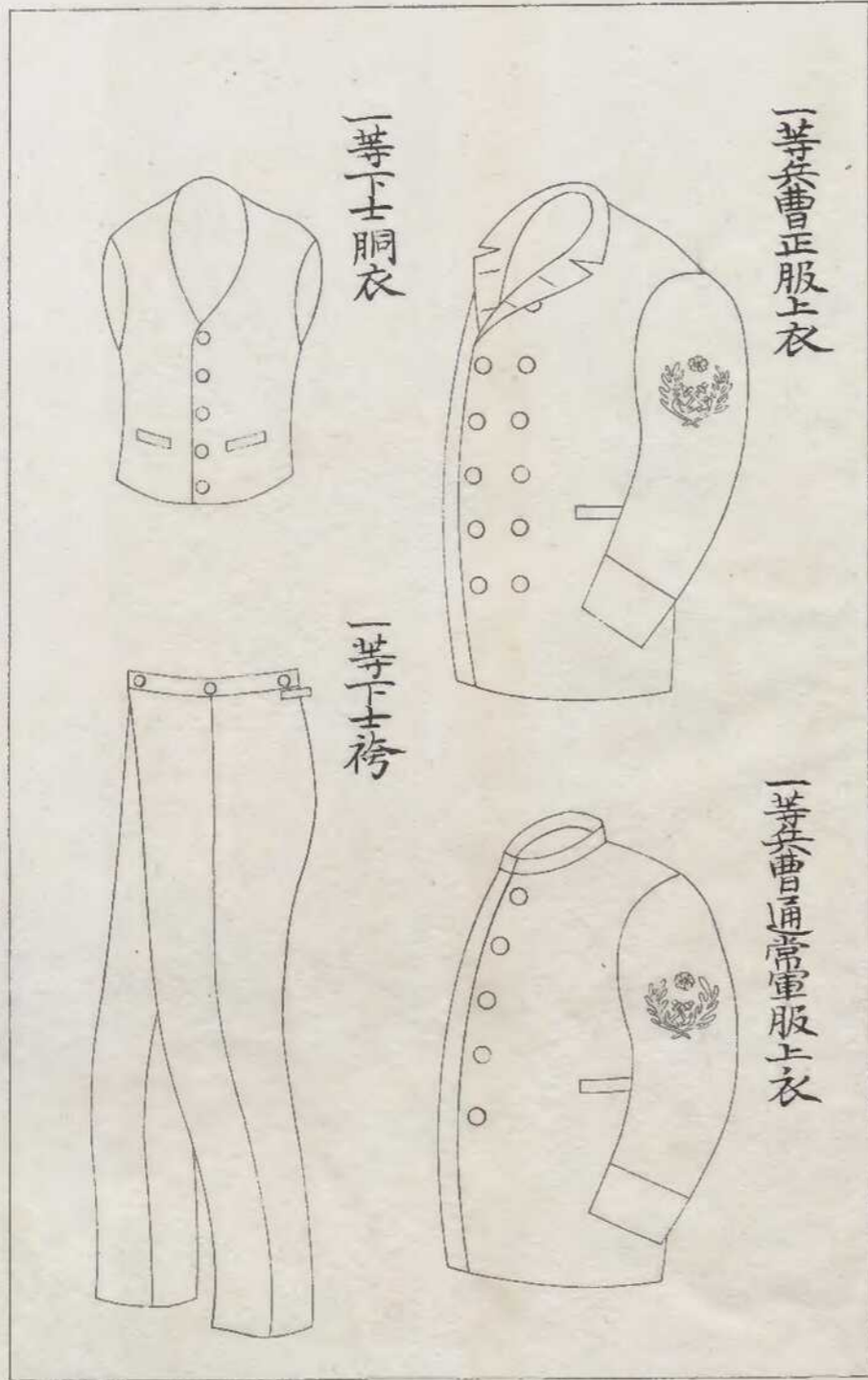

下士卒



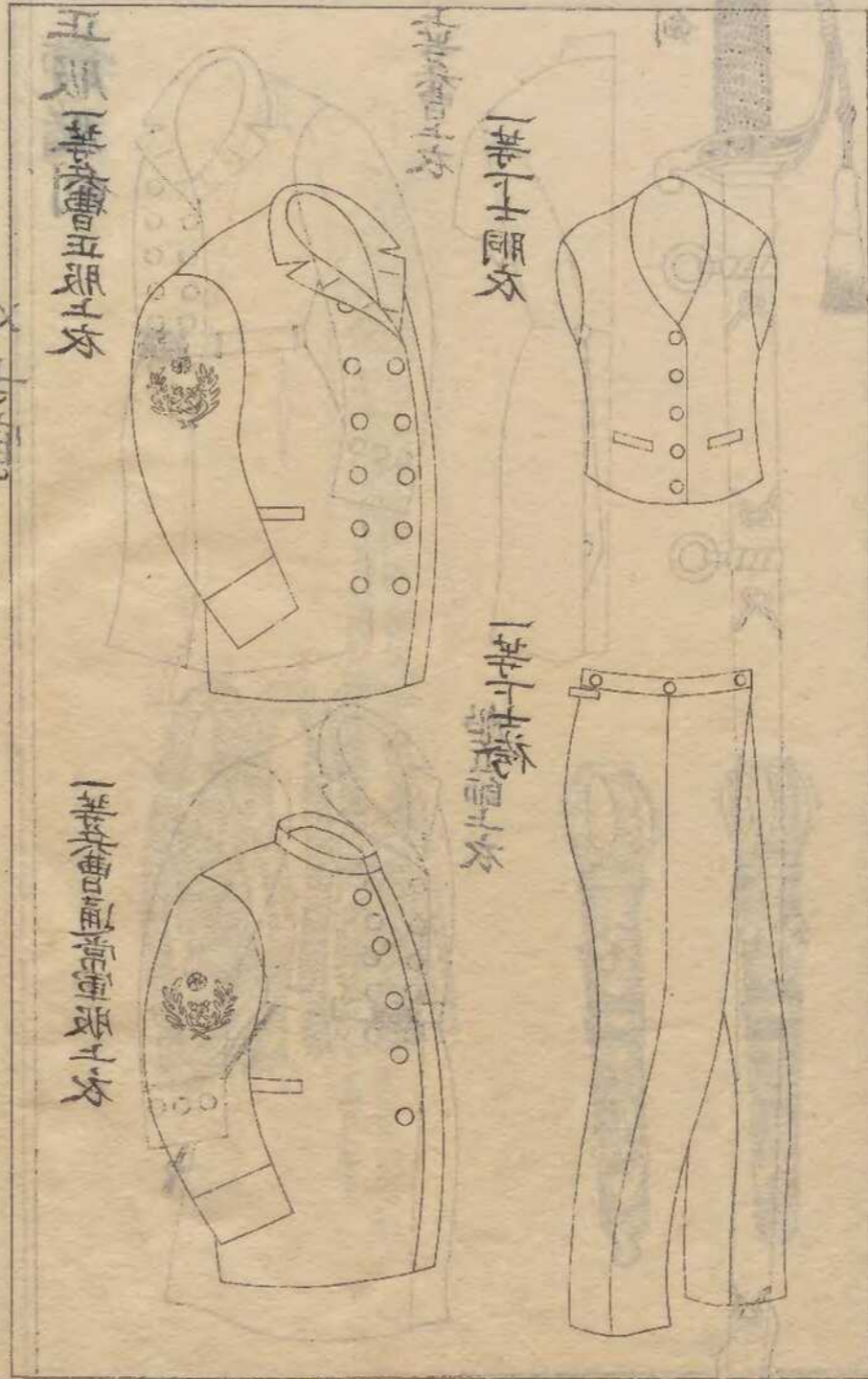

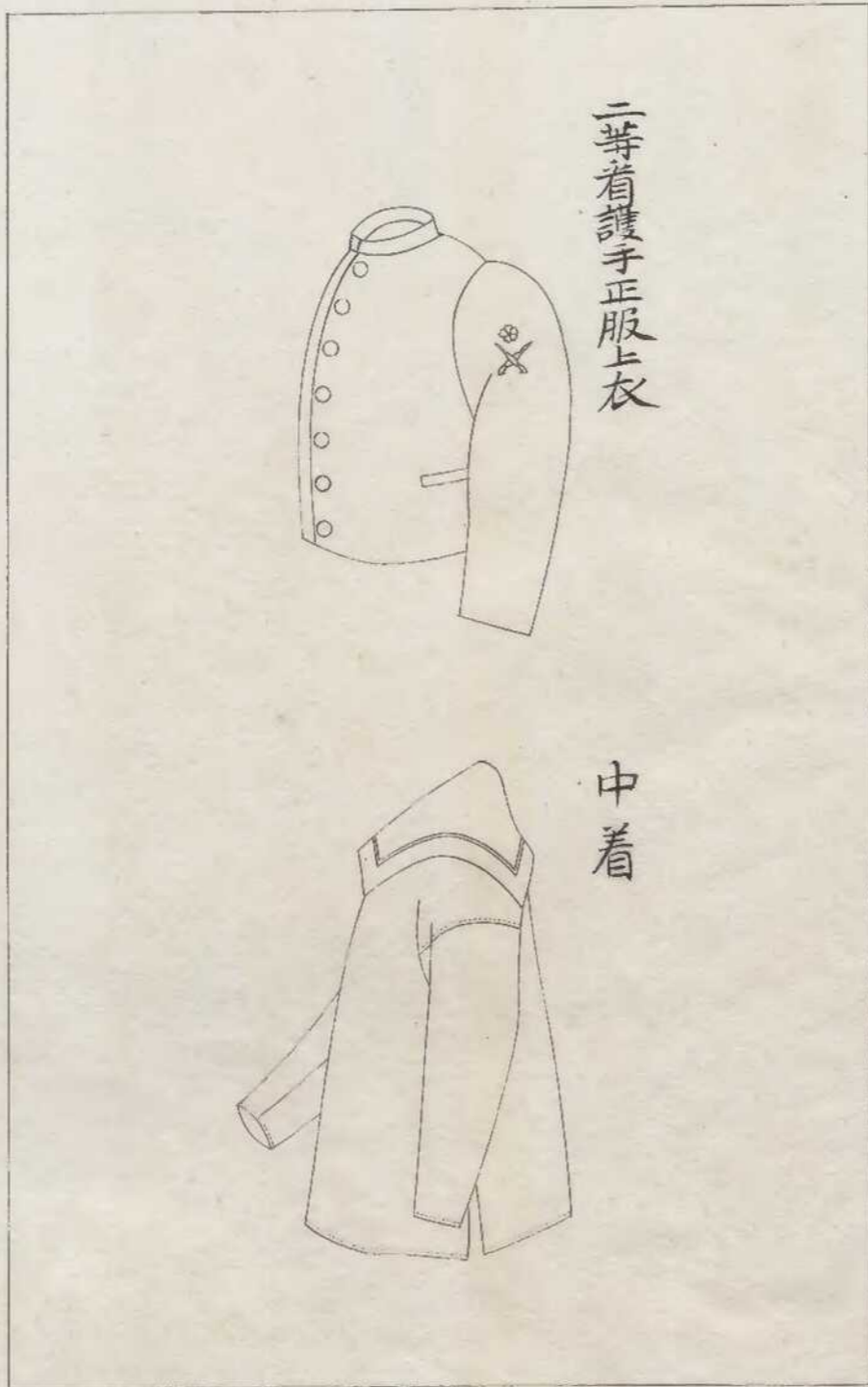

帽、帽章及鈕釦

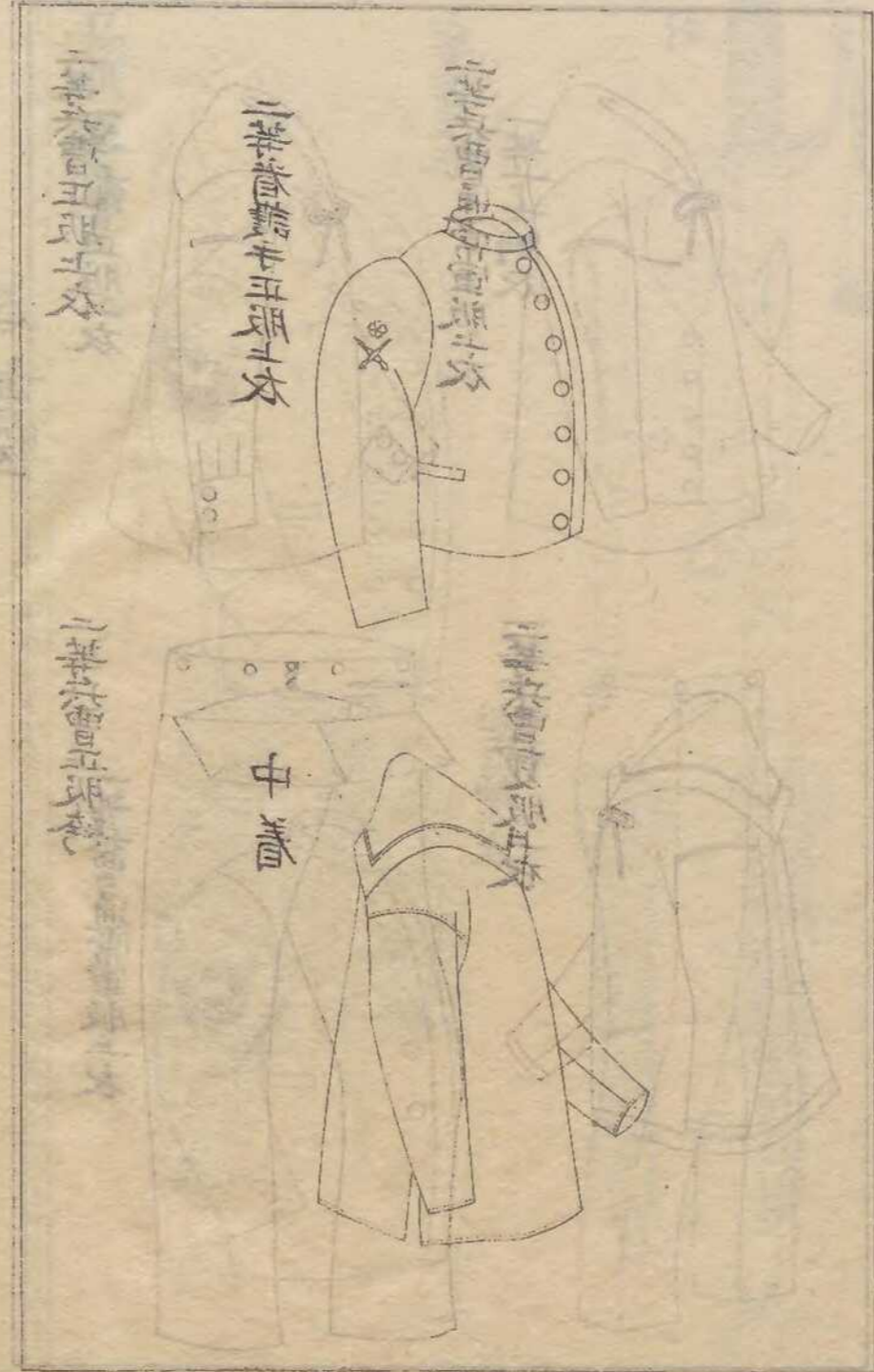
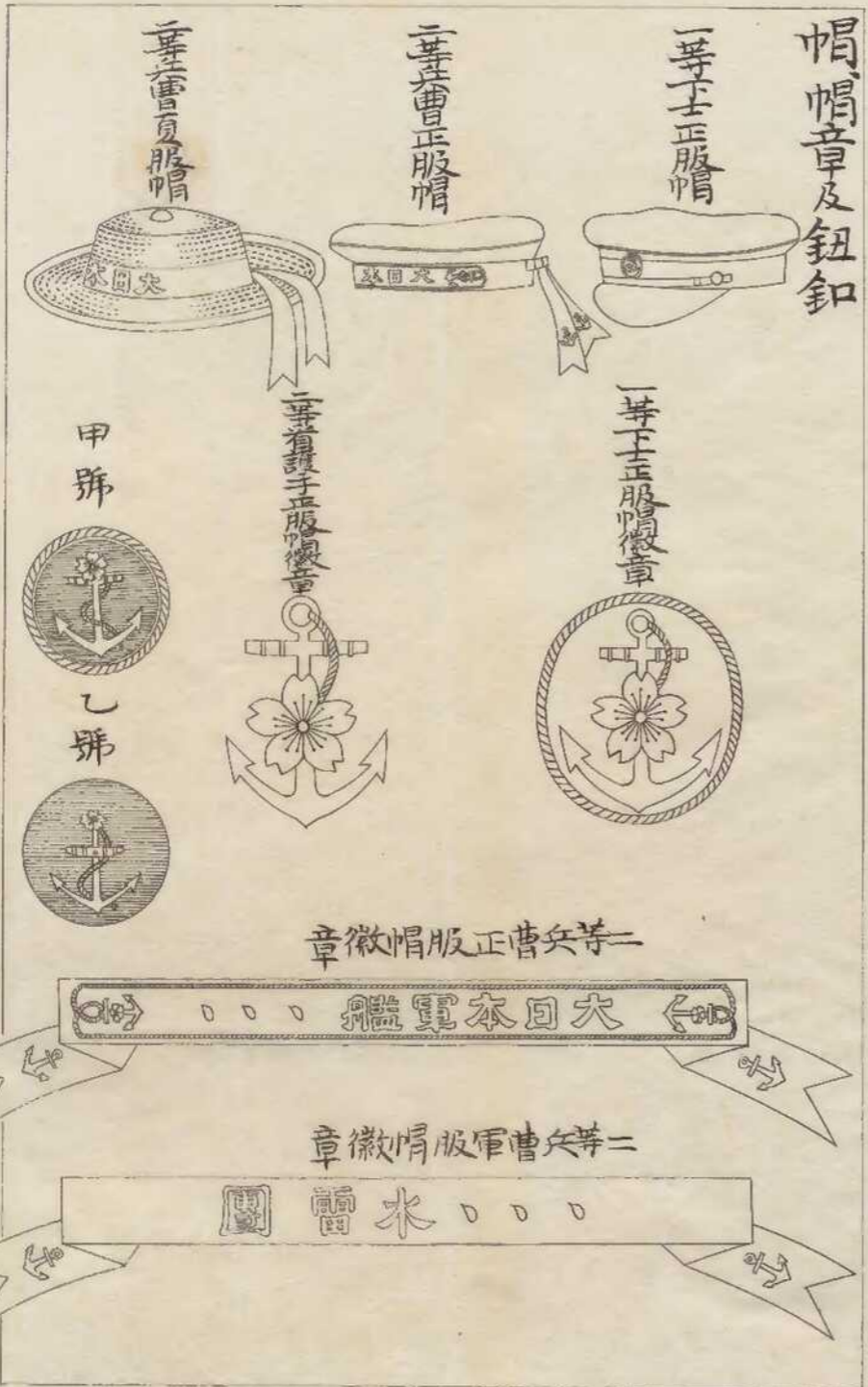

外套

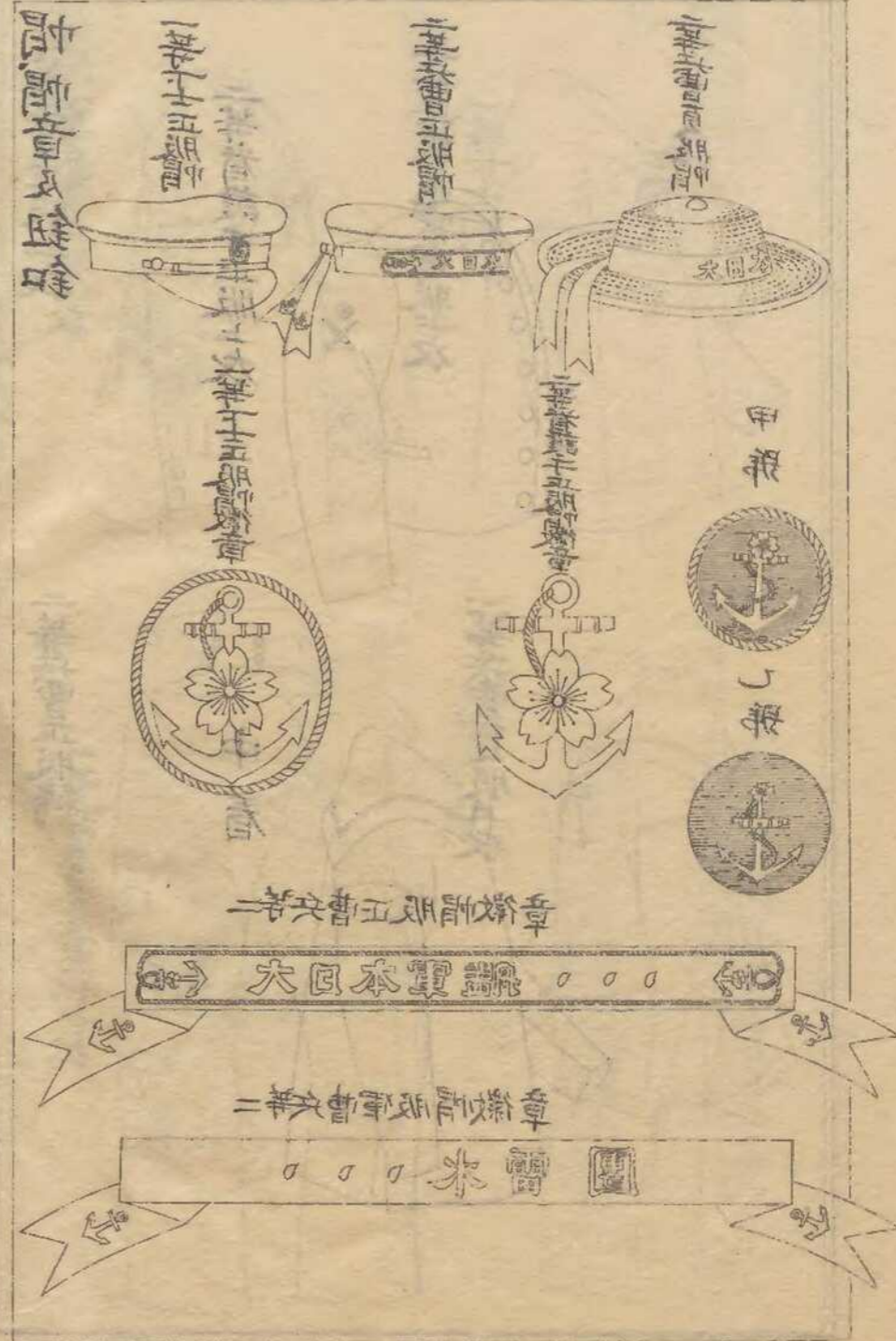
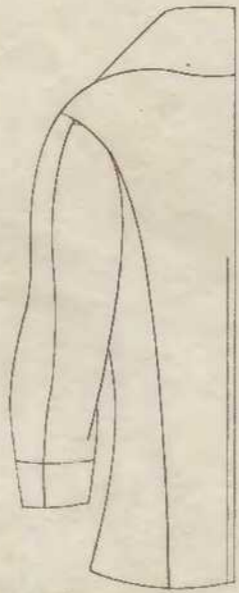
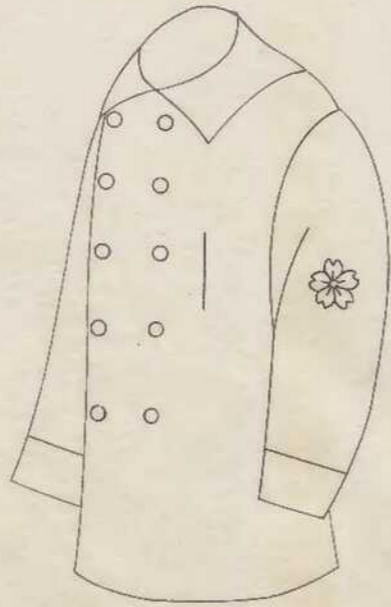



雨衣

一等下士雨衣

二等兵曹雨衣

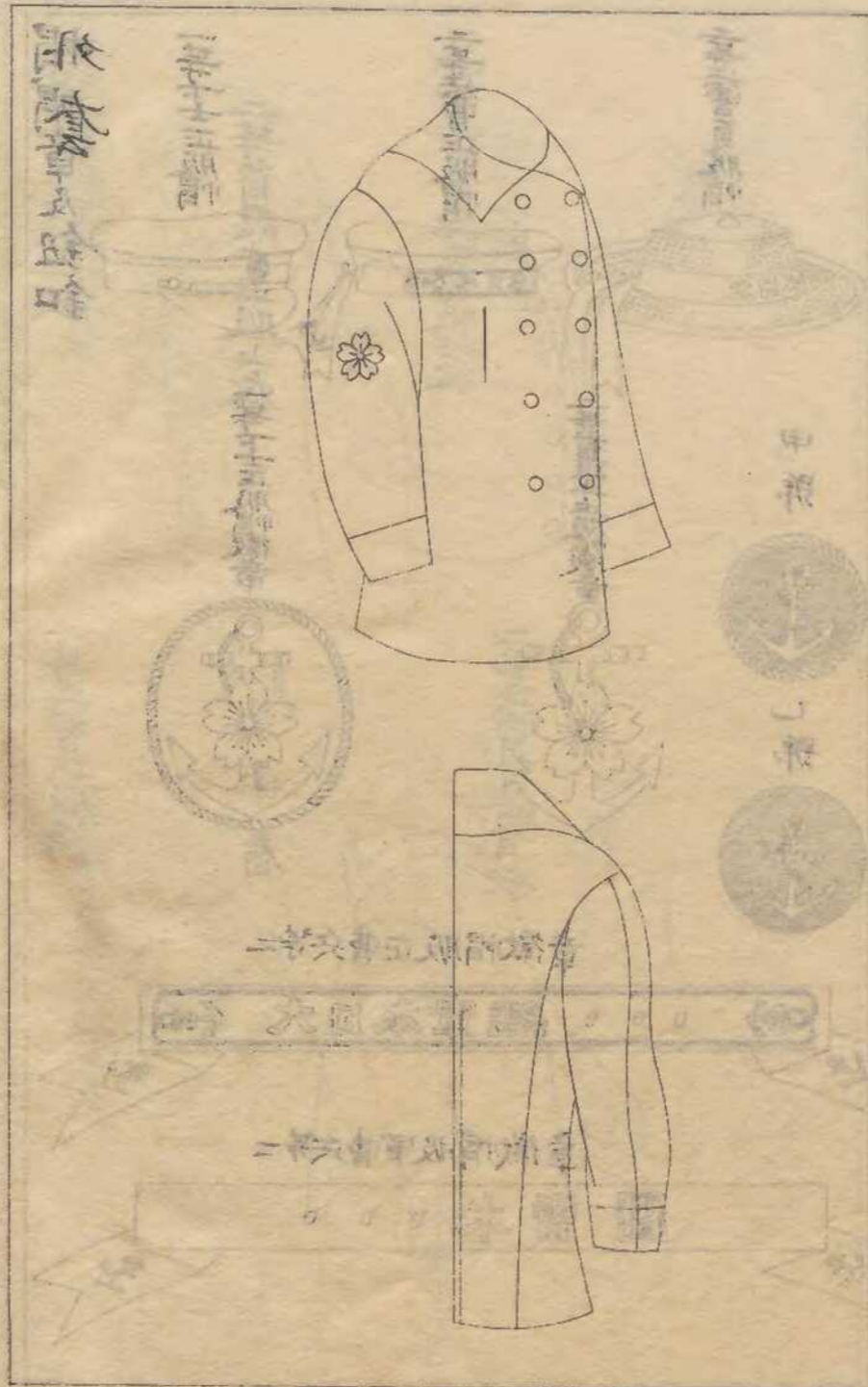
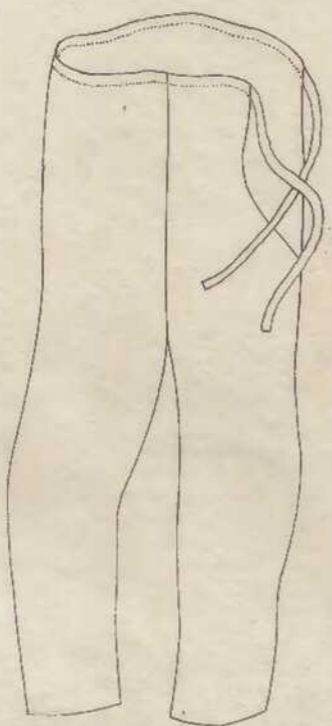
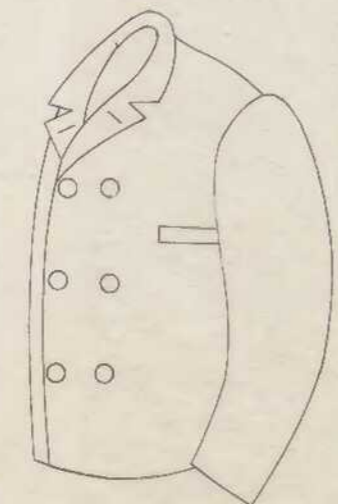
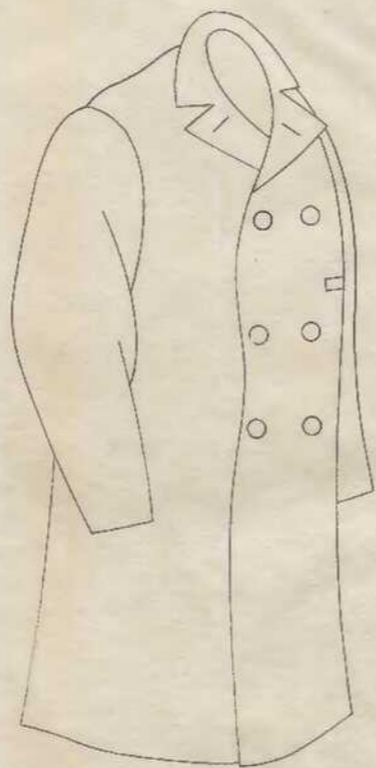

事業服



携鏡番外套

雨衣

一等下士雨衣

一等兵雨衣



臂章

一等兵曹



一等信號兵曹



二等兵曹

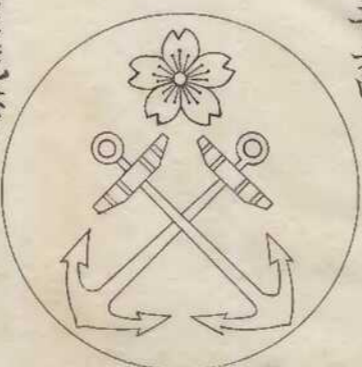

二等信號兵曹

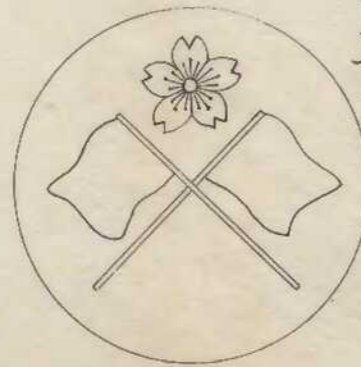

三等兵曹

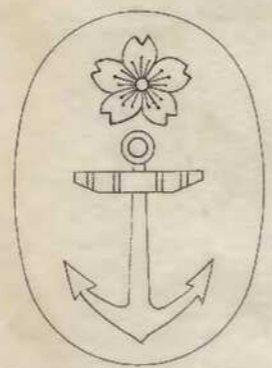

三等信號兵曹

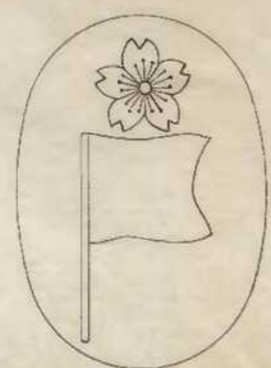

雨衣  
雨鞋

雨帽

雨靴

臂章

一等船匠手



一等機関兵曹



二等船匠手

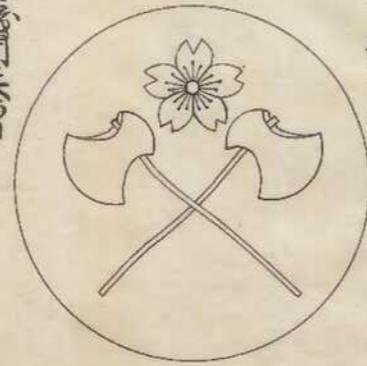

二等機関兵曹

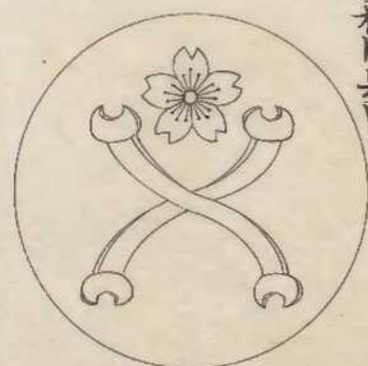

三等船匠手

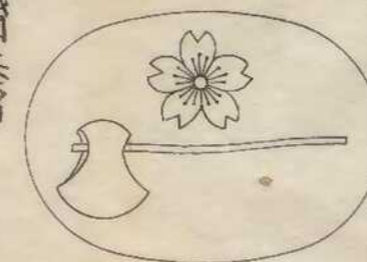

三等機関兵曹

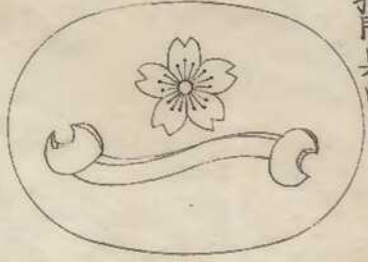

臂章

一等兵曹



一等兵曹



二等兵曹



二等兵曹



三等兵曹



三等兵曹

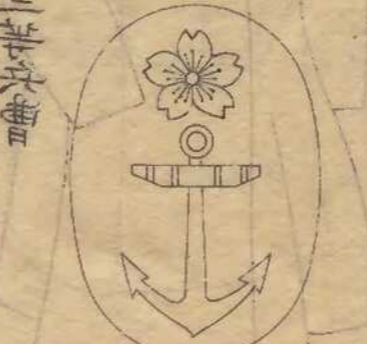

臂章

一等鍛冶手



一等看護手



二等鍛冶手

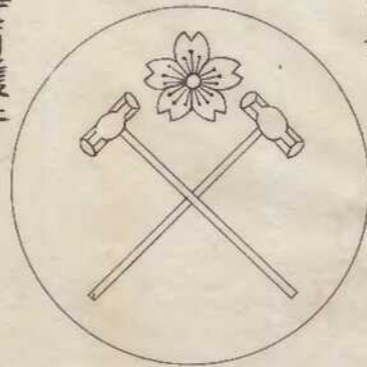

二等看護手

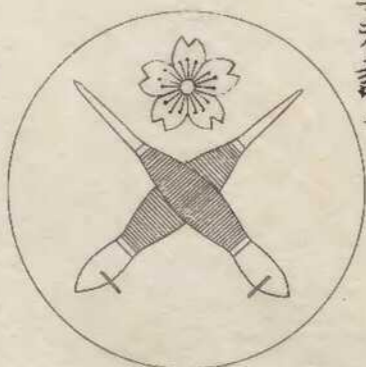

三等鍛冶手

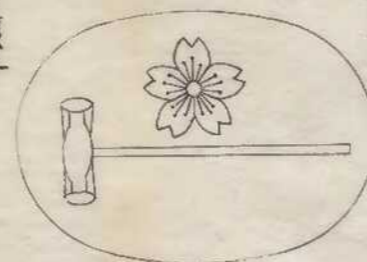

三等看護手

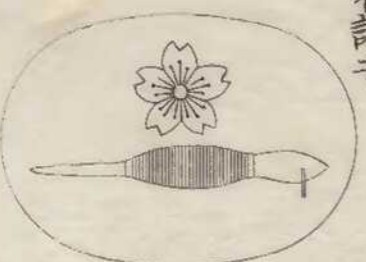

臂章

一等林園長



一等鍛冶手



二等林園長



二等鍛冶手



三等林園長

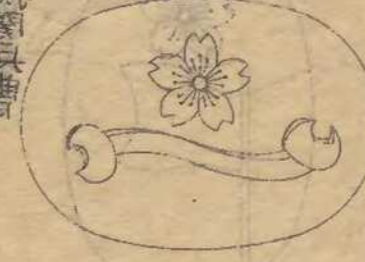

三等鍛冶手

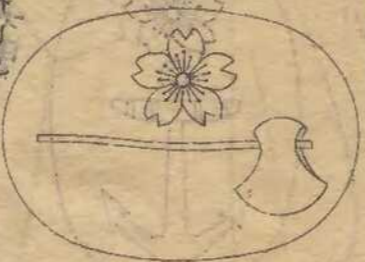

臂章

一等筆記



二等筆記

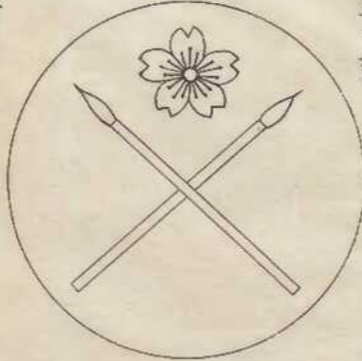

三等筆記

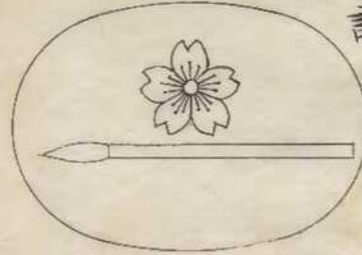

一等厨字



二等厨字



三等厨字

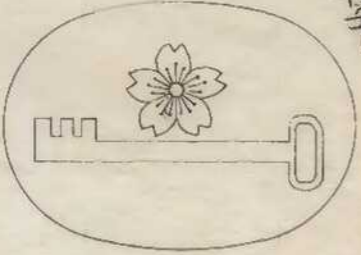

臂章

一等厨字



二等厨字



三等厨字

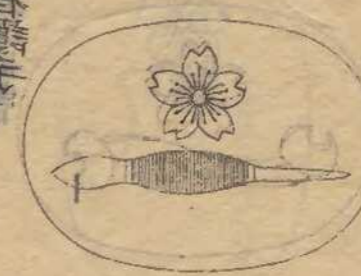

一等筆記



二等筆記



三等筆記

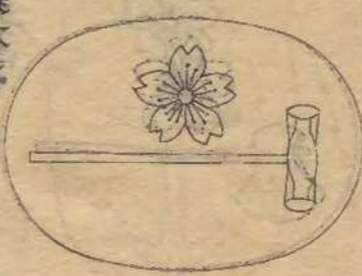

臂章

一等水兵

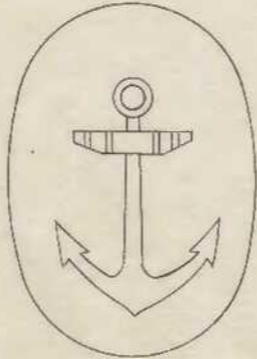

一等信號兵

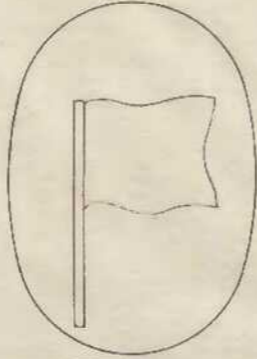

一等木工

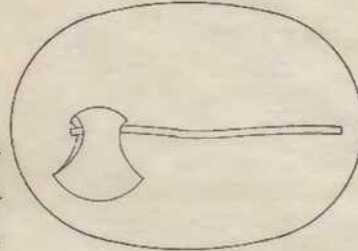

一等機關兵

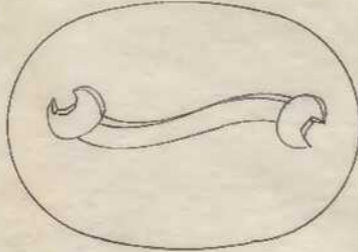

一等鍛冶

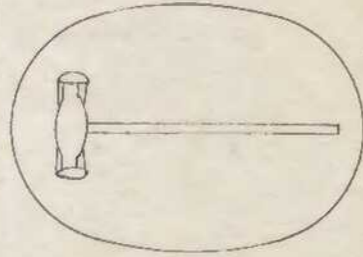

一等省護

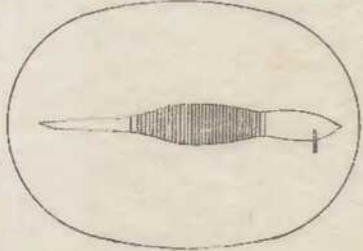

一等主厨

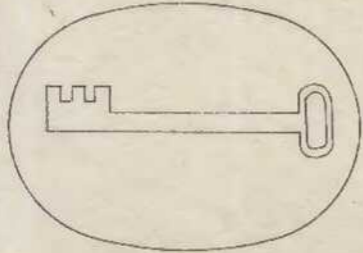

外套臂章

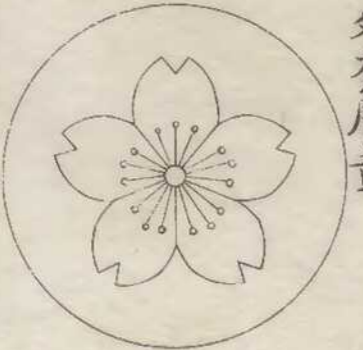

帽章

一等國卒



二等國卒

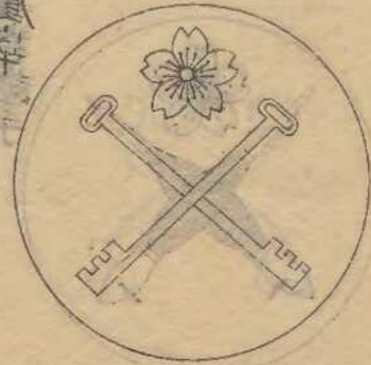

三等國卒

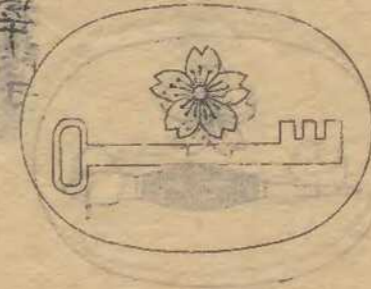

一等筆蹟



二等筆蹟



三等筆蹟

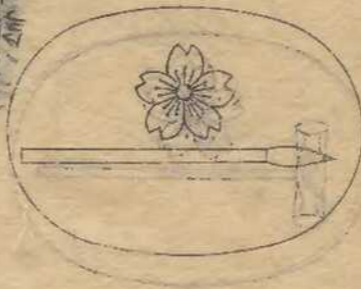

臂章

善行章

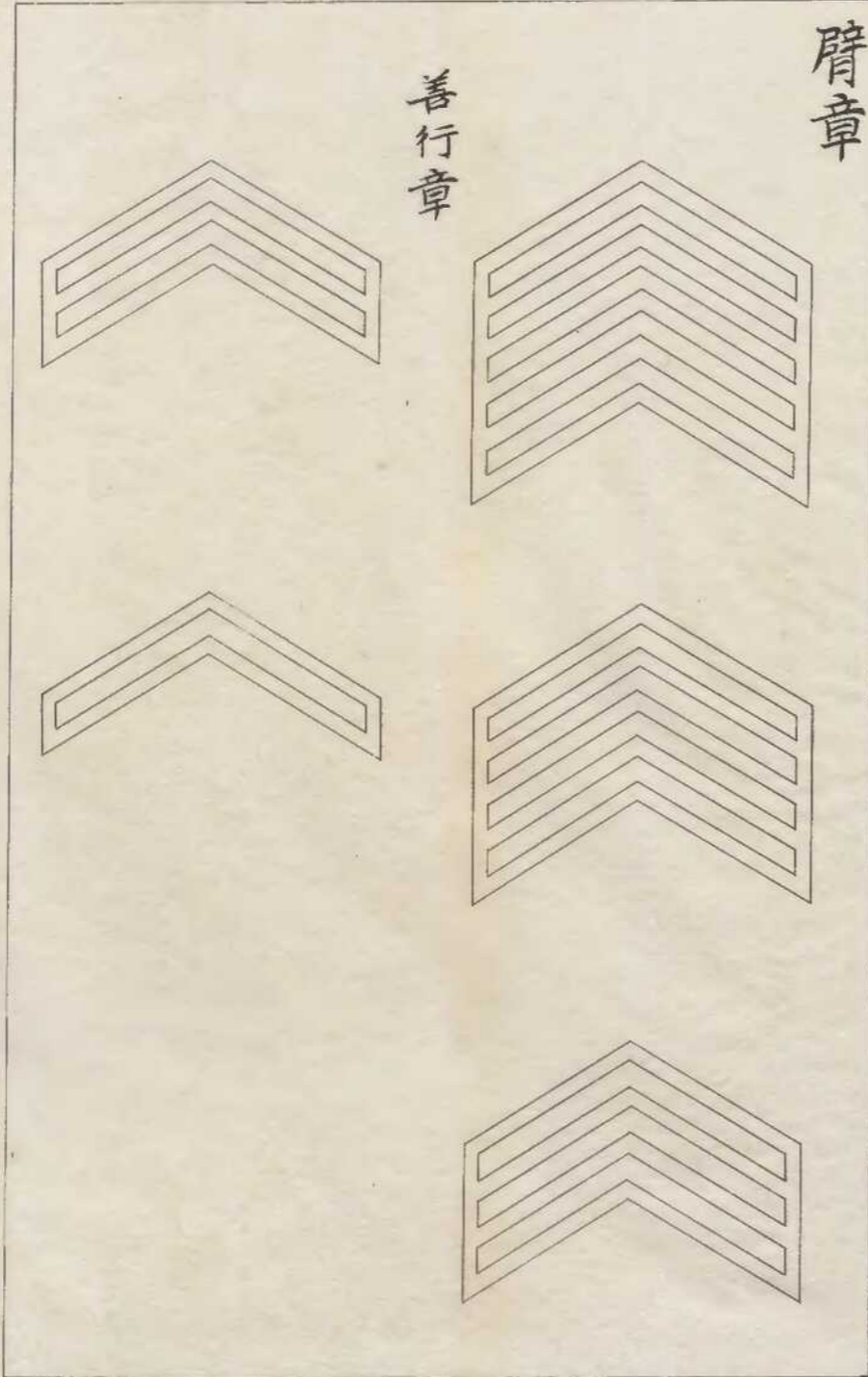

勳章

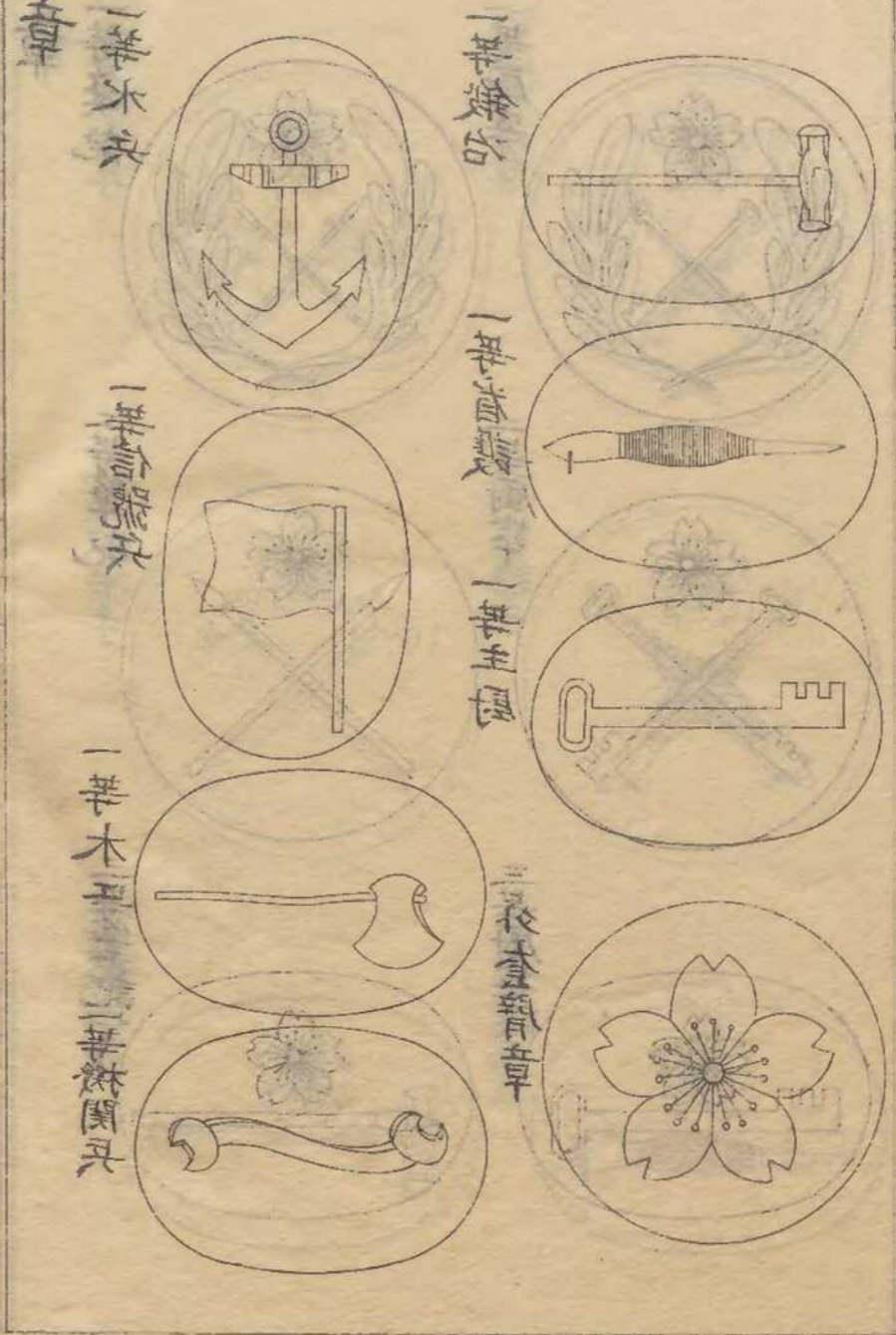



臂章

砲術教員簡任證書  
一等掌砲兵

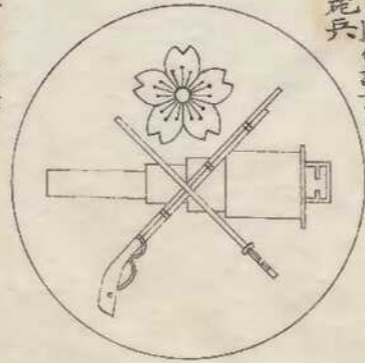

水雷術教員簡任證書  
一等掌水雷兵

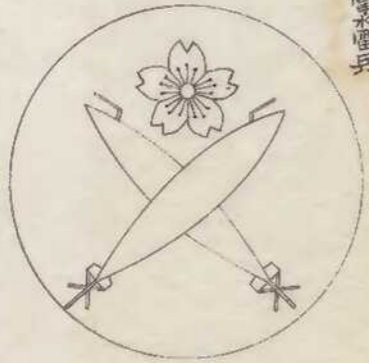

一等掌砲兵

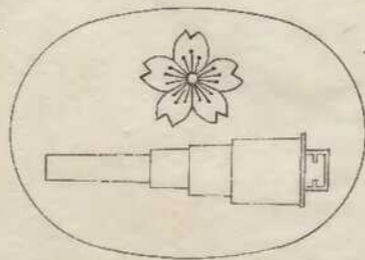

一等掌水雷兵

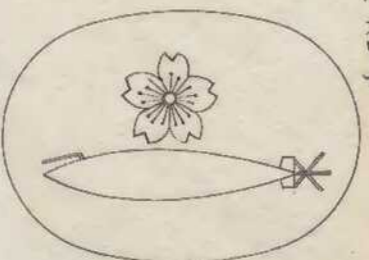

二等掌砲兵

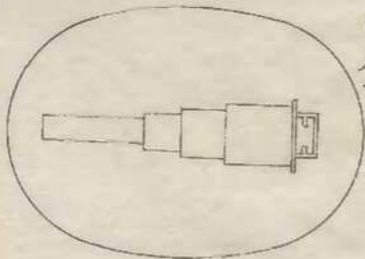

二等掌水雷兵

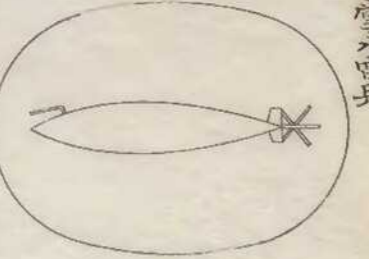

臂章

一等掌砲兵

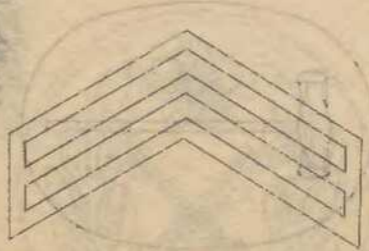

一等掌水雷兵



二等掌砲兵

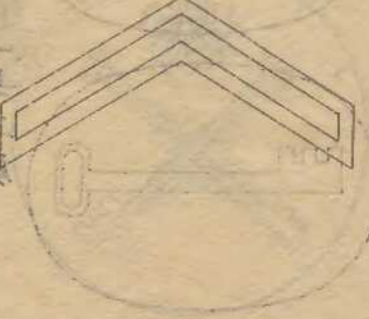

二等掌水雷兵



一等掌砲兵

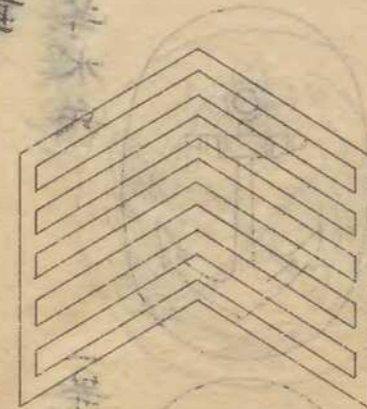

一等掌水雷兵



二等掌砲兵



二等掌水雷兵



臂章  
一等掌機工

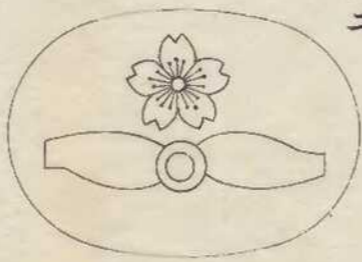

一等掌罐工

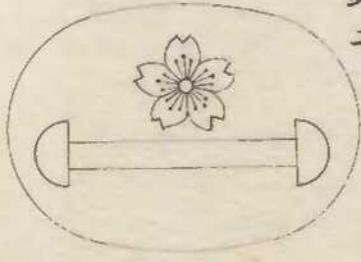

二等掌機工

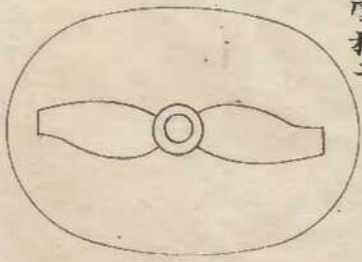

二等掌罐工

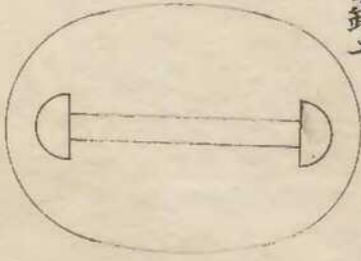

臂章



一等掌大圓形  
一等掌大圓形

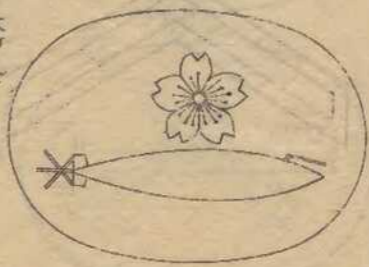

一等掌大圓形

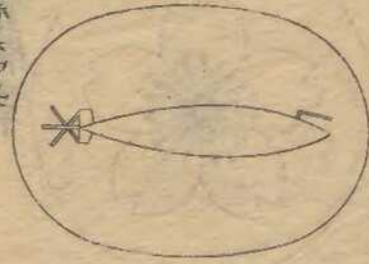

二等掌大圓形

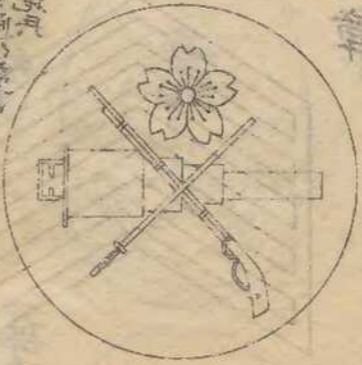

一等掌大圓形  
一等掌大圓形

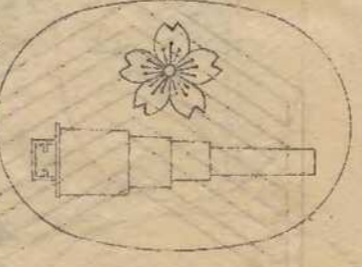

一等掌大圓形

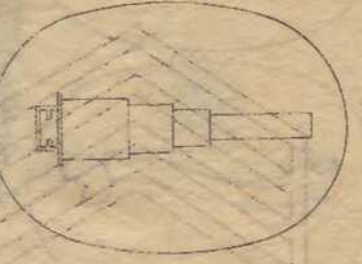

二等掌大圓形

臂章

一等水雷工

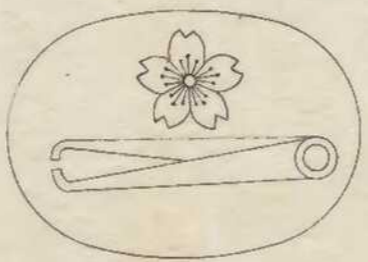

二等水雷工

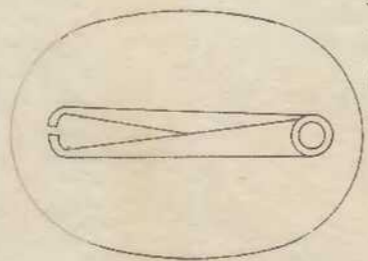

看護手看護

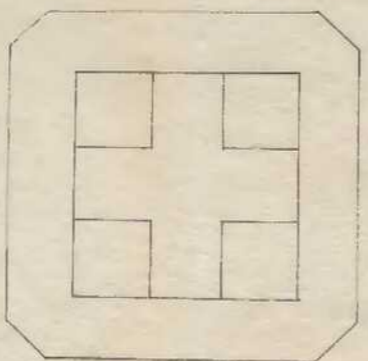

一等水雷工  
臂章

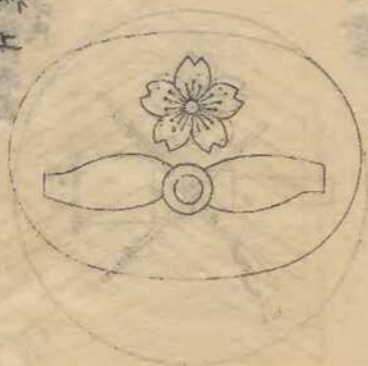

一等水雷工

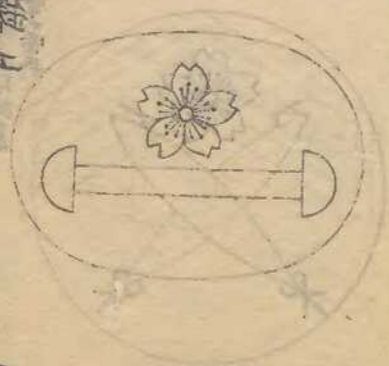

二等水雷工

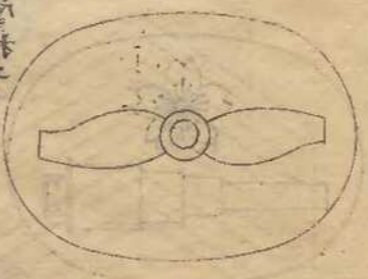

二等水雷工

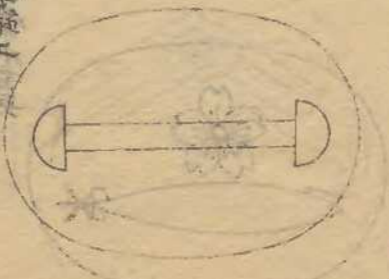

看護手看護



看護手看護



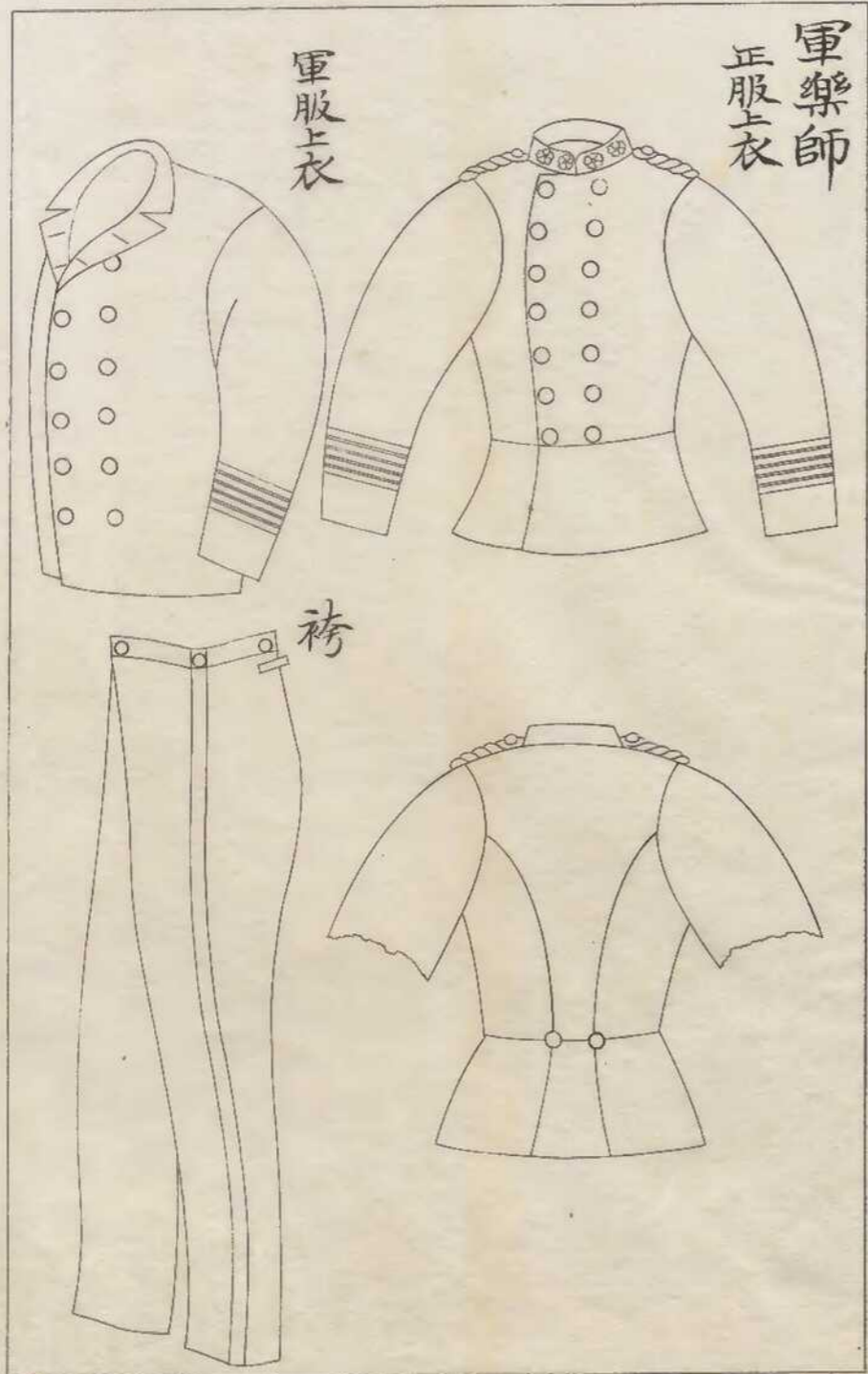

軍樂師以下

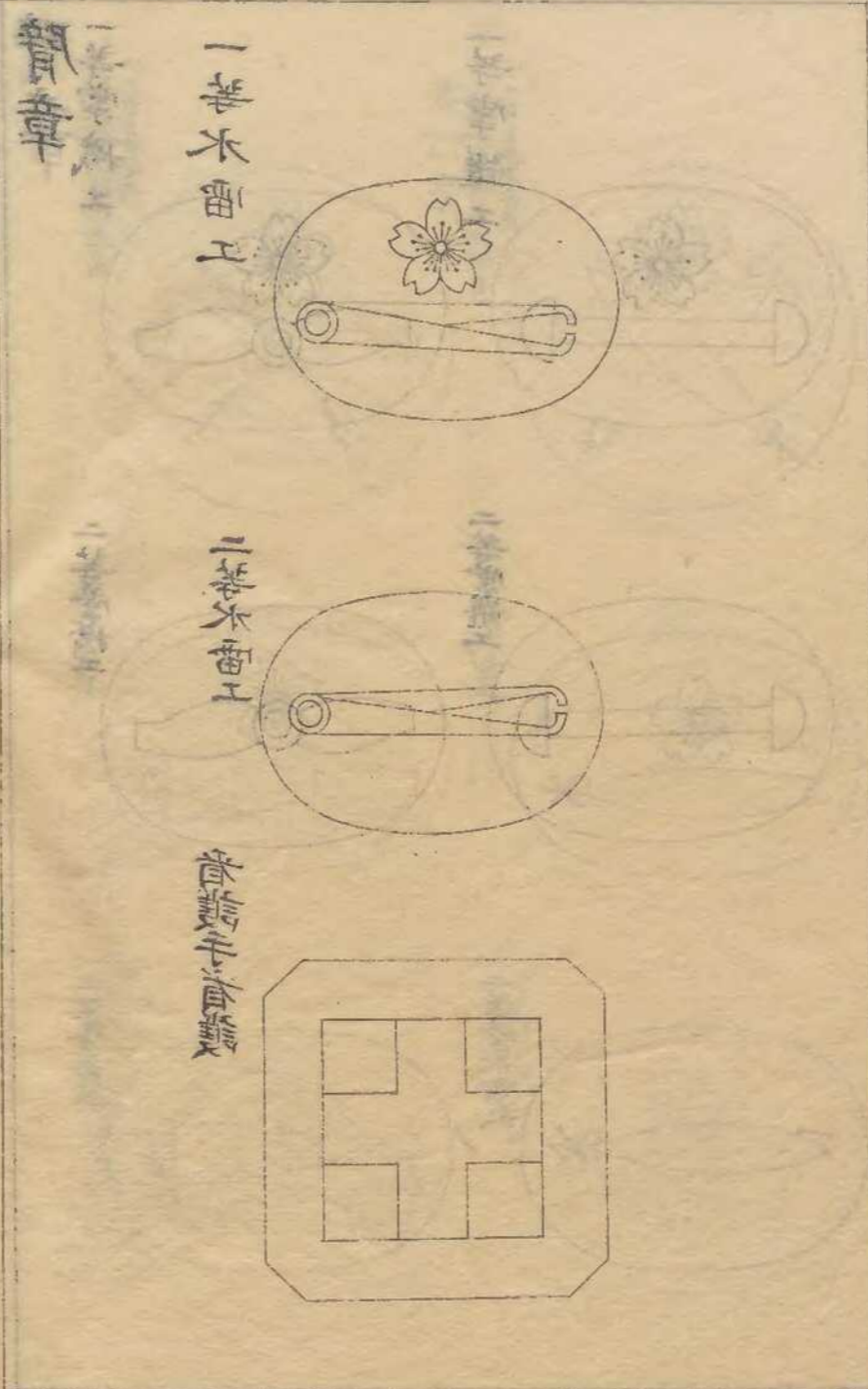

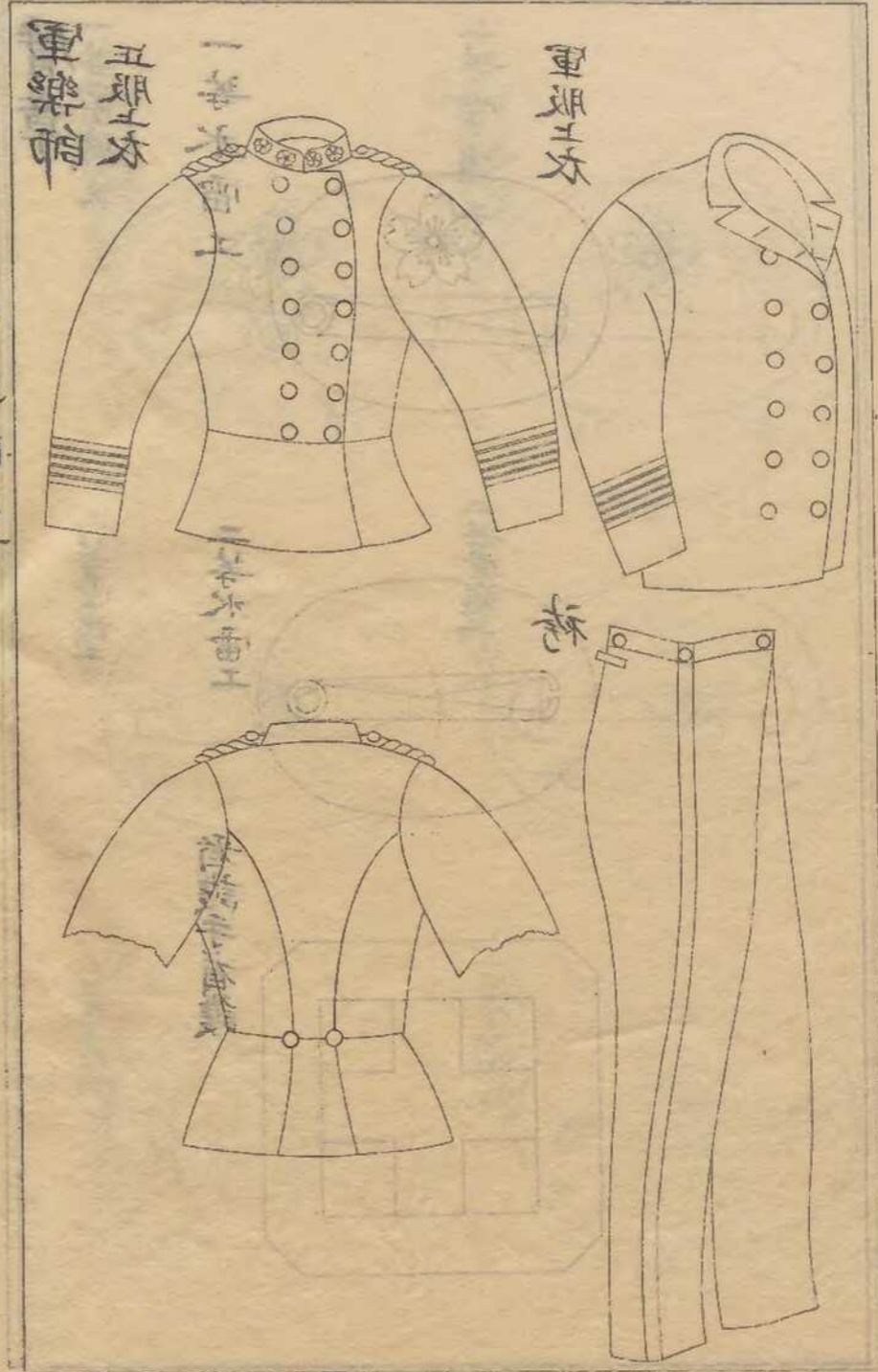
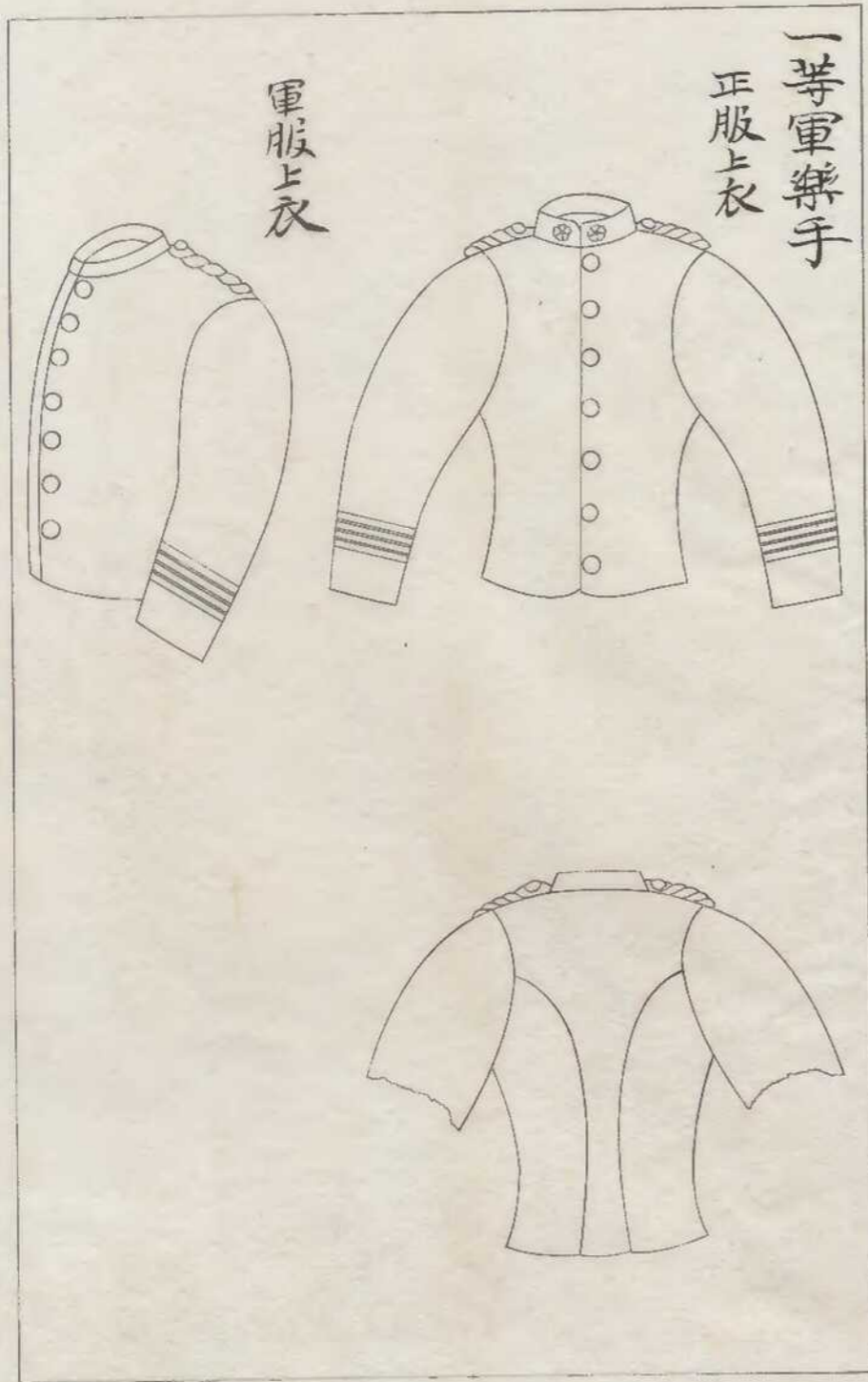

肩章

袖章

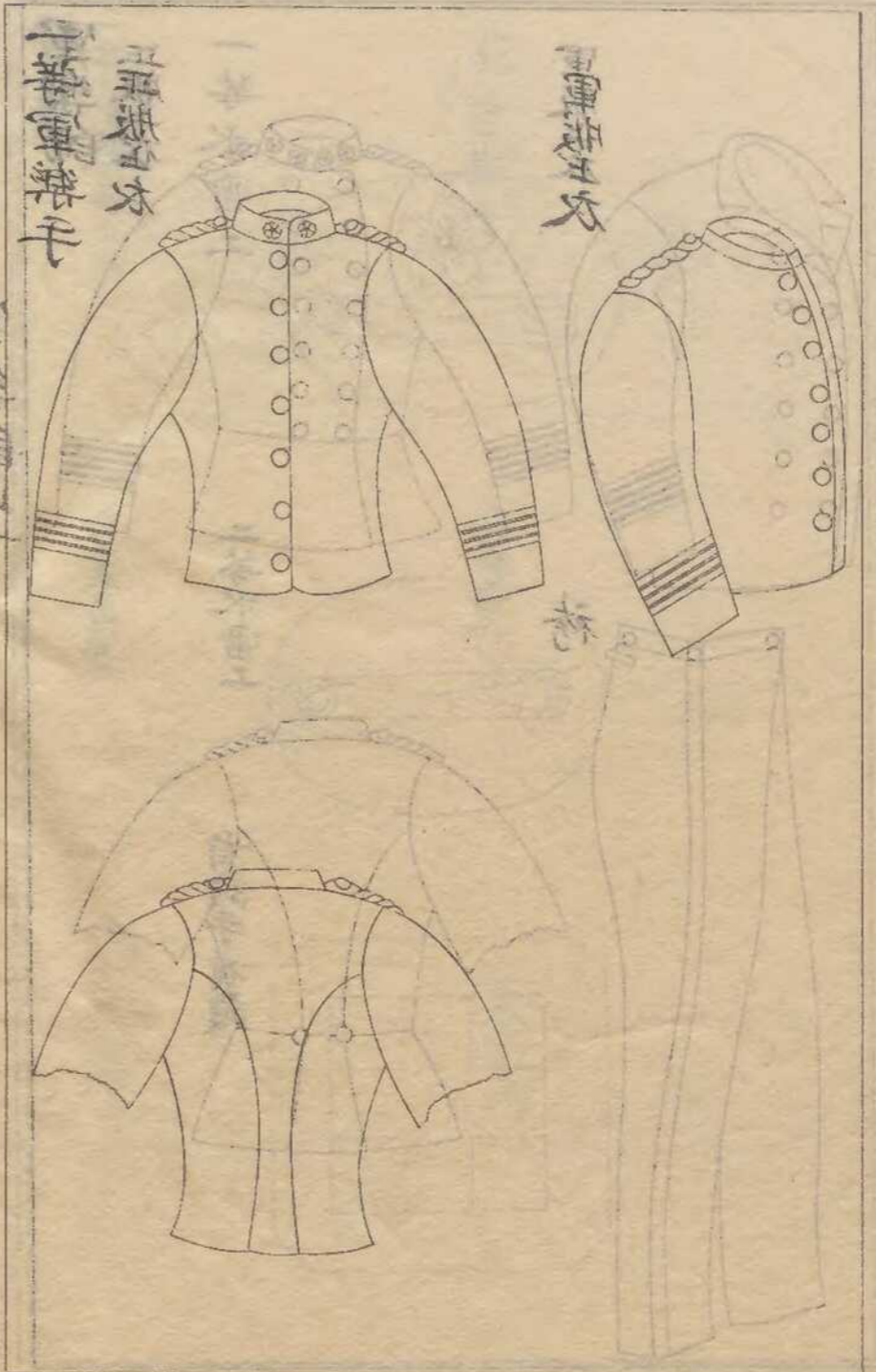
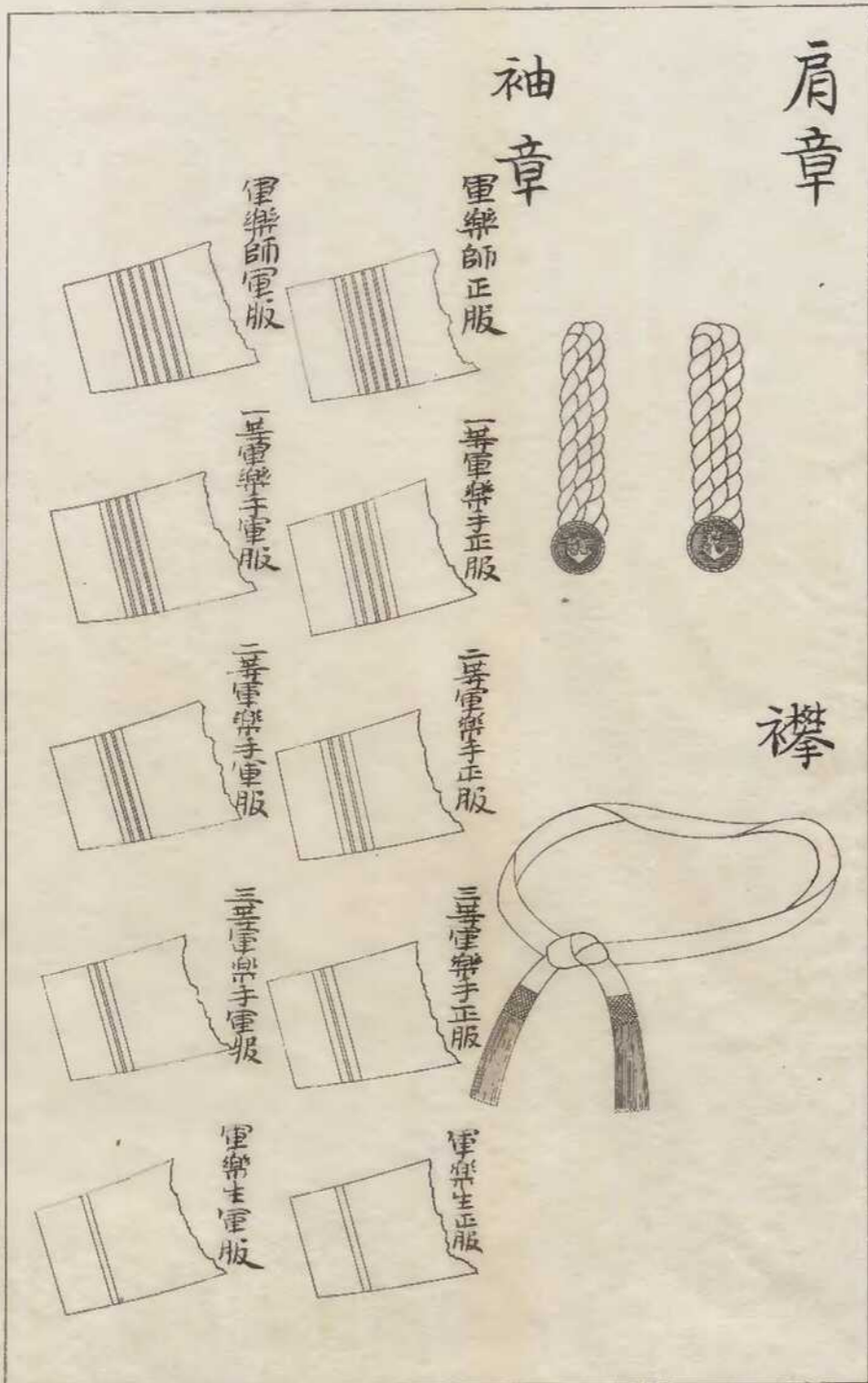

帽劍及劍帶

一等軍樂手  
正服帽



軍樂手軍樂生劍

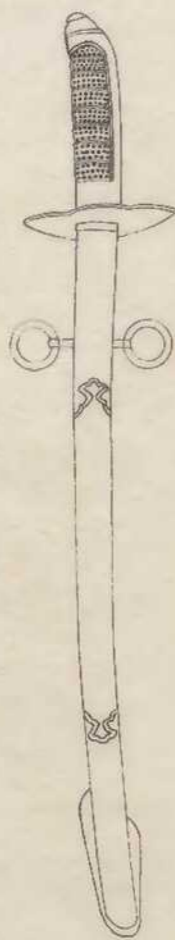

軍樂手前章

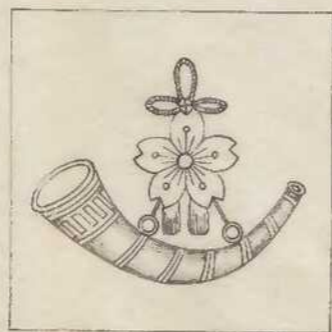

軍樂生前章

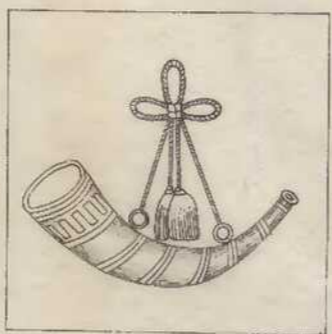

軍樂手軍樂生劍帶



袖章

一等軍樂手

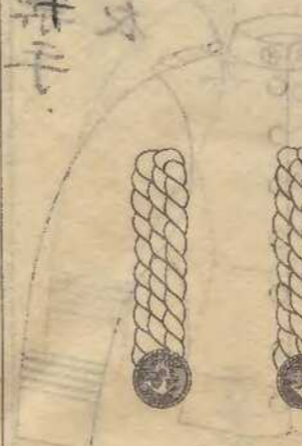

軍樂手五期

一等軍樂手五期

二等軍樂手五期

三等軍樂手五期

軍樂手五期

軍樂手五期

一等軍樂手五期

二等軍樂手五期

三等軍樂手五期

軍樂手五期

帶

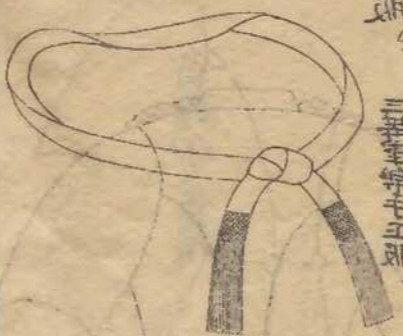

外套

軍樂手軍樂生

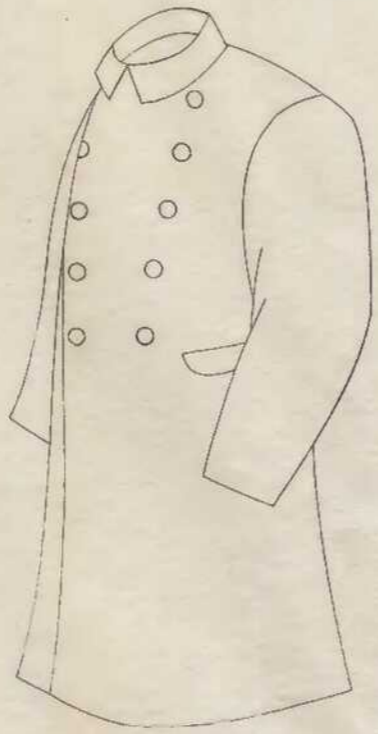
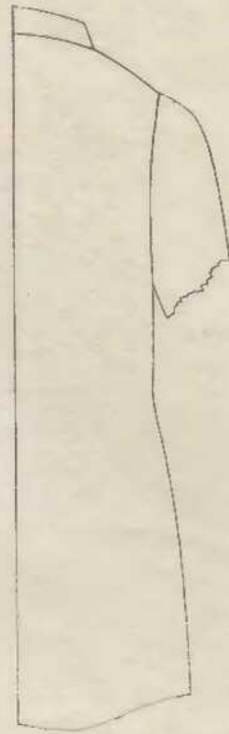
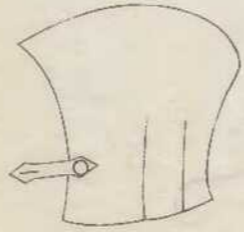
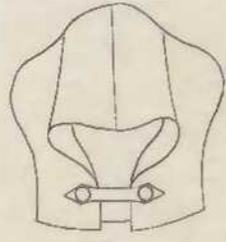

軍樂手軍樂生

五羽飾  
一善軍樂生



軍樂手軍樂生

軍樂手軍樂生

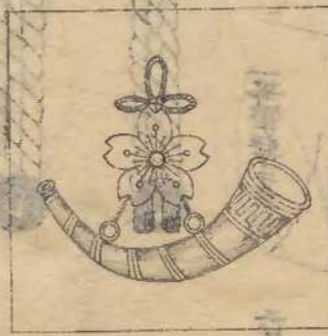

軍樂手軍樂生

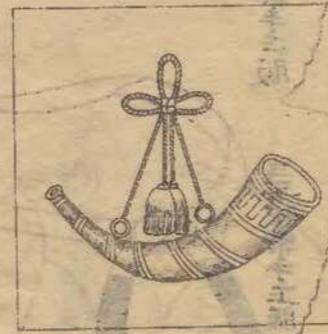

軍樂手軍樂生





生徒

軍服上衣

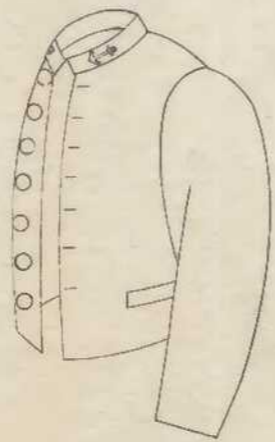

軍服袴



軍服胴衣



夏服上衣

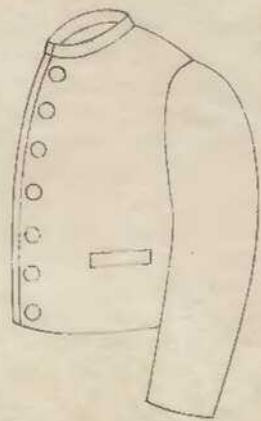

軍用手軍帽



軍用手軍帽



軍用手軍帽

軍用手軍帽

軍用手軍帽



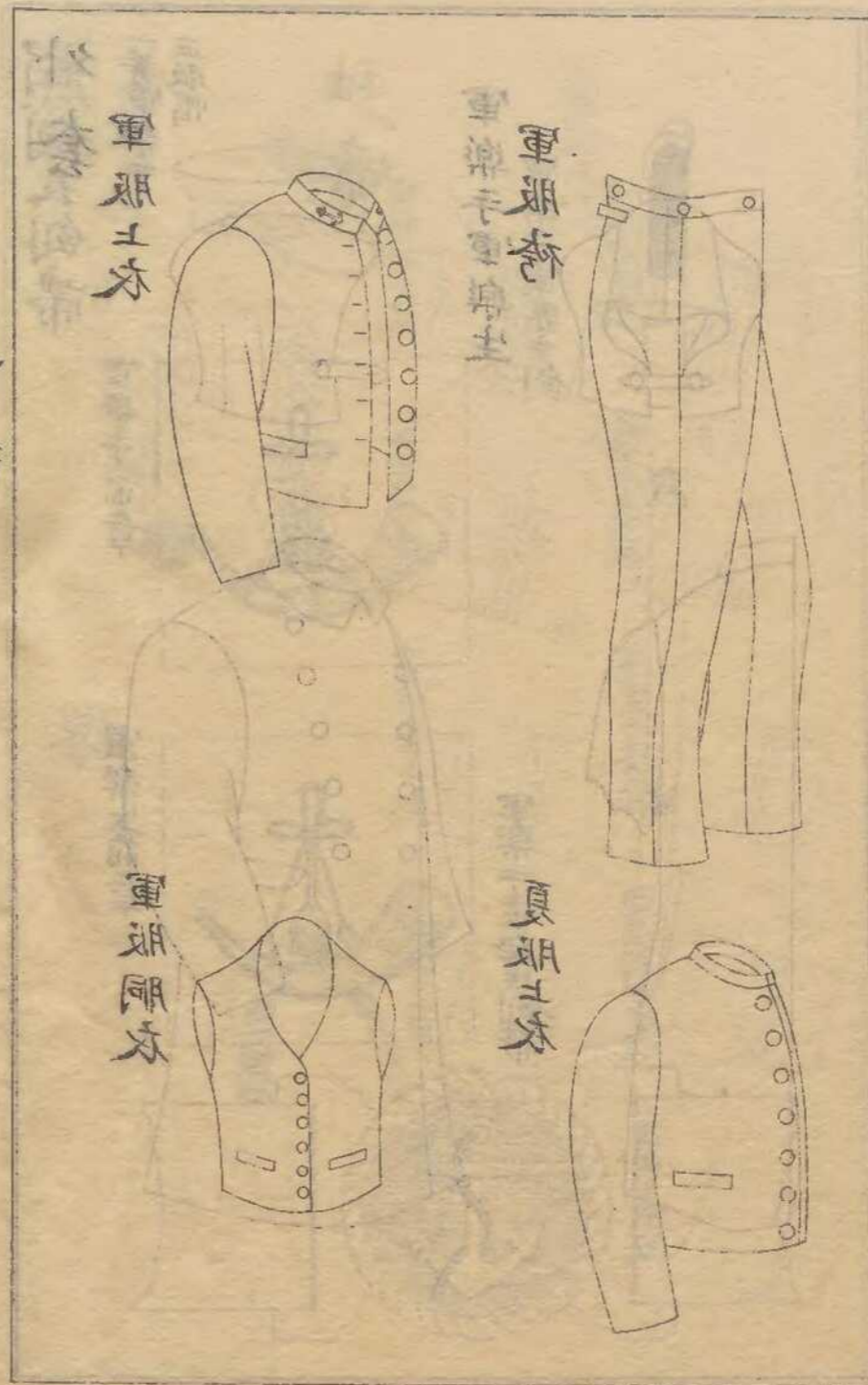
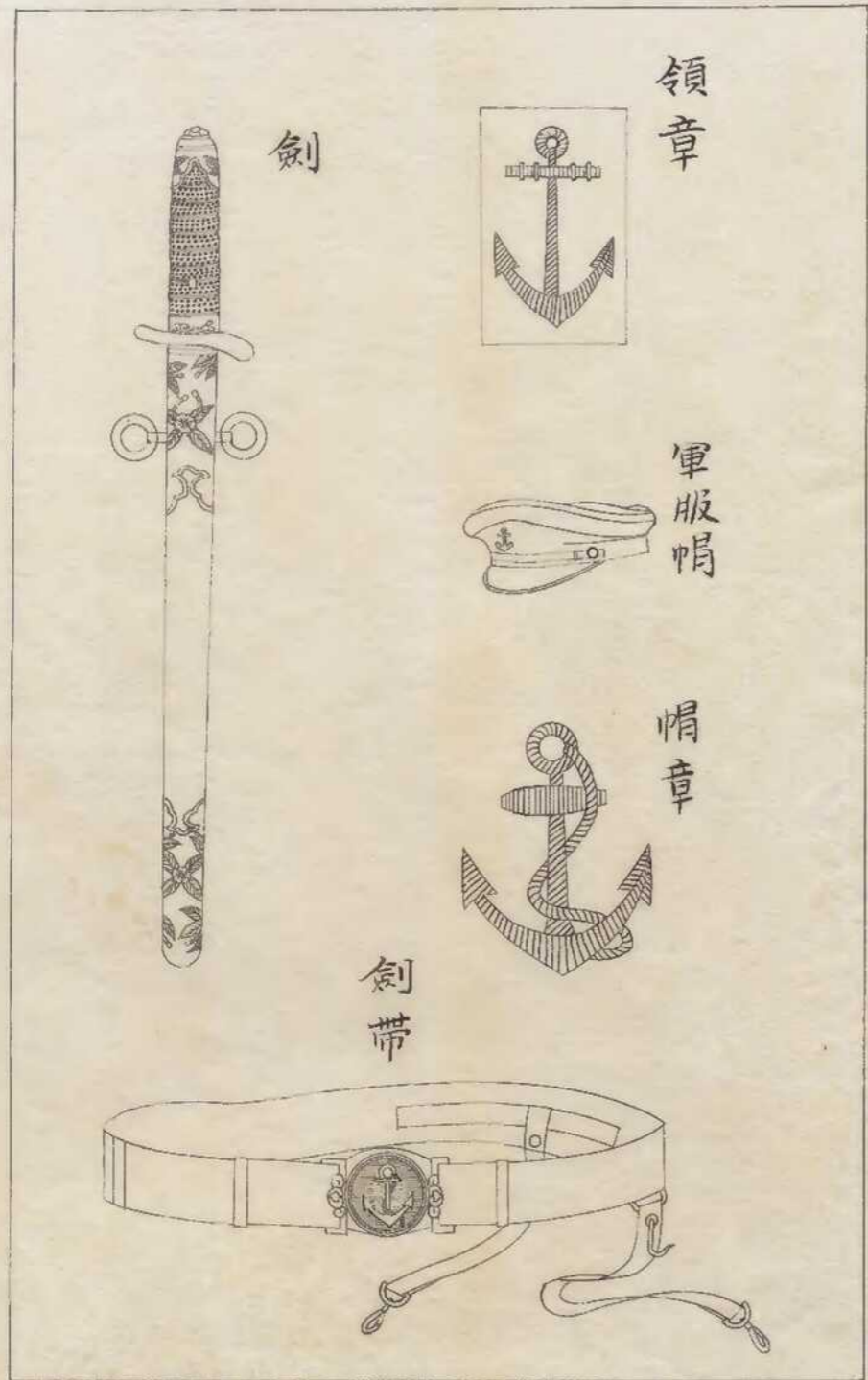

全封

外套

