

安位寺殿御自記 七十八卷

内閣文庫	
番號	和 20909
冊數	82 (79)
函號	古 19 359

古文書
一九函共八三
三五九號

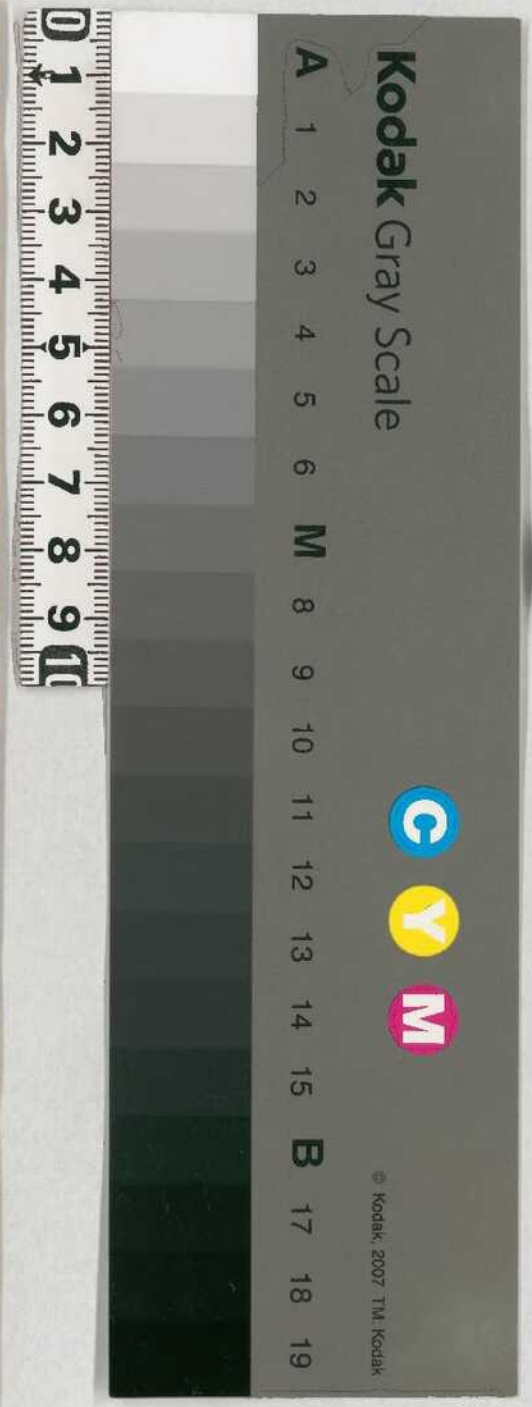

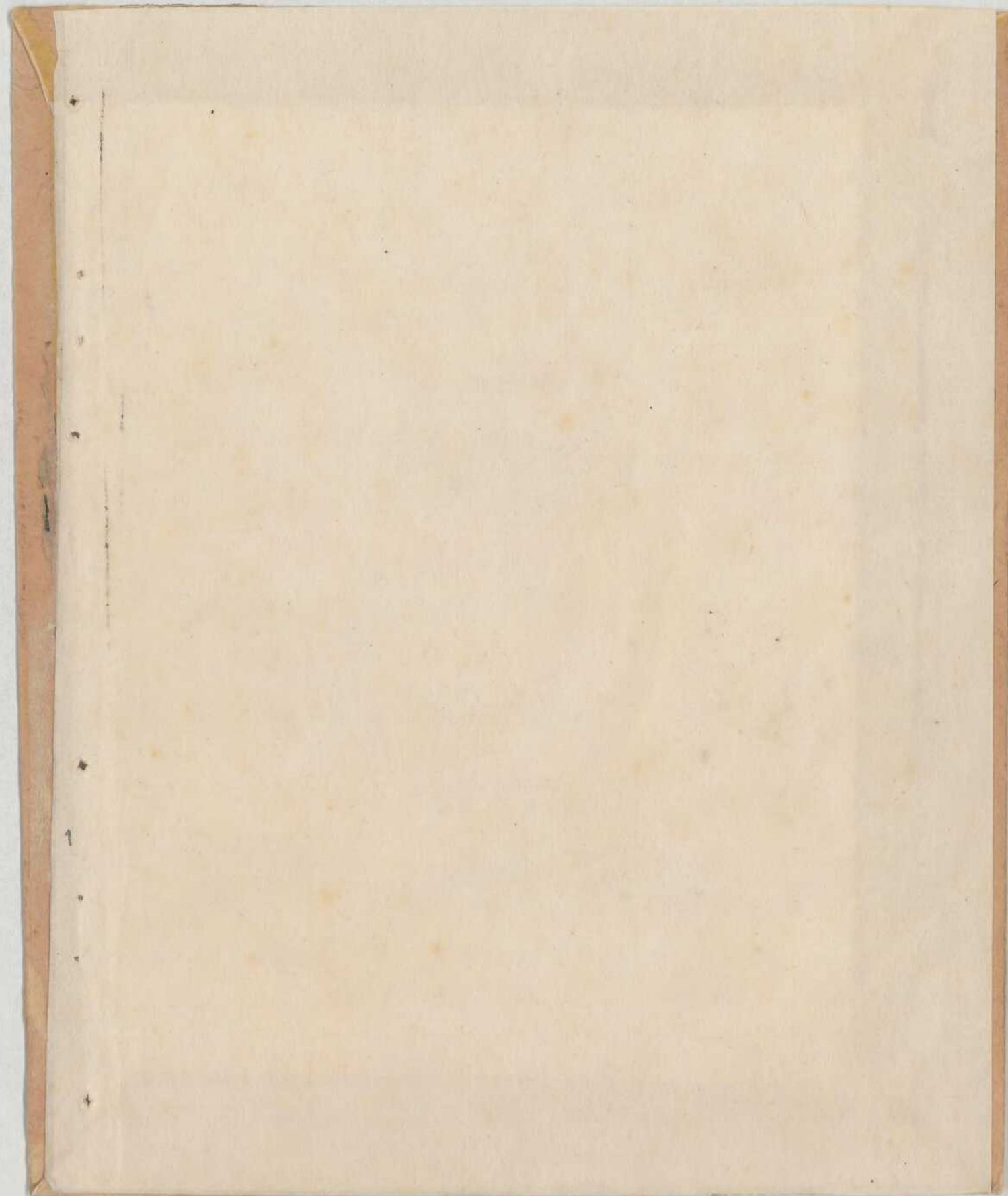

文
明
十
一
日

要
約

哲
学

book

Handwritten text, possibly a title or author name, written vertically.

Handwritten text, possibly a title or author name, written vertically.

Handwritten text in a cursive script, likely a form of shorthand or a specific dialect. The text is arranged in approximately 12 horizontal lines across the page. The characters are highly stylized and difficult to decipher without a key or context. The paper is aged and shows some staining.



十月廿六

相印已巳

千德方福

勿海... 中車... 又

普... 近... 会... 友

自... 千... 神

古... 一... 有... 神

中... 一... 神... 神

一... 神... 神

一... 神

一... 神... 神

一... 神... 神

一... 神... 神

二... 神... 神

一... 神... 神

一... 神... 神

一... 神

一... 神... 神

精... 神

一 高田の... 井... 傷...

... ...

之 細 釋 也 未 知 何 故 然 也 其 部

が 又 因 之 所 方 亦 而 其 文 字 之 下

... ...

一 以 若 作 法 即 今 以 此 物 仍 能 以 年

... 上 之 書 中 中 物 之 初 始 也

一 以 來 之 事 亦 有 其 一 西 之 事 亦

精 氣 神 之 法

四 日 三 年 新

一 氣 之 三 位 方 以 此 法 以 所 持 之 物

... 中 之 物 也

一 ... 之 事 亦 有 其 一 西 之 事 亦

精 氣 神 之 法

一 以 若 作 法 即 今 以 此 物 仍 能 以 年

... 上 之 書 中 中 物 之 初 始 也

一 湯川坊在... 六日之園扉

唯印海... 中任...

一 經... 法...

法... 物...

法... 亦...

一 知... 法...

一 長... 精...

Handwritten scribbles and lines

Handwritten characters

六日...

一 法... 精...

高...

一 市... 精...

Handwritten characters

一 法...

一 法... 精...

Handwritten characters

物取子三原分

興國玄祐分

才之反 難分

完親 吳作分

長治 係親 陽作分

德一

1600

1600

德一

德一

1600

德一

德一

德一

德一

Handwritten signature or name at the top of the right page.

Handwritten text, possibly a date or recipient information, located below the signature on the right page.

Handwritten text, possibly a date or recipient information, located below the previous block on the right page.

Handwritten text, possibly a date or recipient information, located at the top of the left page.

Handwritten text, possibly a date or recipient information, located below the previous block on the left page.

Handwritten text, possibly a date or recipient information, located below the previous block on the left page.

Handwritten text, possibly a date or recipient information, located below the previous block on the left page.

Handwritten text, possibly a date or recipient information, located below the previous block on the left page.

Handwritten text, possibly a date or recipient information, located below the previous block on the left page.

Handwritten text, possibly a date or recipient information, located below the previous block on the left page.

Handwritten text, possibly a date or recipient information, located below the previous block on the left page.

一唐人の子師...
道行...
唐...
...

廿日...

唐人...
...

...

...

...

...

Handwritten text on the right edge of the page, partially cut off.

一 此書... 卷之...

一 此書... 卷之...

一 此書... 卷之...

一 此書... 卷之...

一 此書... 卷之...

一 此書... 卷之...

一 此書... 卷之...

一 此書... 卷之...

一 此書... 卷之...

一 此書... 卷之...

一 此書... 卷之...

一 此書... 卷之...

Handwritten text on the right edge of the top page, possibly a title or reference.

十八日
一、
二、
三、
四、
五、
六、
七、
八、
九、
十、
十一、
十二、
十三、
十四、
十五、
十六、
十七、
十八、
十九、
二十、

Handwritten text in the middle of the top page, appearing to be a list or a set of instructions.

Handwritten text in the center of the top page, possibly a date or a specific note.

Handwritten text at the bottom center of the top page.

Handwritten text on the left side of the top page, continuing the list or notes.

Handwritten text on the left side of the bottom page, continuing the list or notes.

二二
一
一

Handwritten text on the right edge of the page, possibly a title or index.

一 其四
今礼部之由考其相之節相表
礼部之中系之
一 其五
一 其六
一 其七

一 其八
一 其九
一 其十
一 其十一
一 其十二

一 其十三
一 其十四
一 其十五
一 其十六
一 其十七

一 其十八
一 其十九
一 其二十

一 其二十一
一 其二十二
一 其二十三
一 其二十四
一 其二十五

一 其二十六
一 其二十七

為見於新撰樂府卷之三
竹田
河内品

正月廿八

初日

石海河下上

古語之類也



定清師並身今情也
人書金書也

一先

一別

一

Handwritten notes in the right margin, possibly bleed-through from the reverse side of the page.

日教志名... 好... 中... 作... 志... 依...
一... 二... 三... 四... 五... 六... 七... 八... 九... 十...

Handwritten notes in the middle margin, continuing the list or providing commentary.

目

一... 二... 三... 四... 五... 六... 七... 八... 九... 十...
先... 中... 後... 上... 下... 左... 右... 前... 後... 東... 西... 南... 北...

Handwritten notes in the left margin, possibly bleed-through from the reverse side.

一... 二... 三... 四... 五... 六... 七... 八... 九... 十...
一... 二... 三... 四... 五... 六... 七... 八... 九... 十...
一... 二... 三... 四... 五... 六... 七... 八... 九... 十...

一... 二... 三... 四... 五... 六... 七... 八... 九... 十...

一... 二... 三... 四... 五... 六... 七... 八... 九... 十...

猪鹿
15
一

田村

十八日

のり

介

二

三

四

五

六

七

八

九

十

十一

Handwritten title or header in cursive script, possibly including a date or page number.

Main body of handwritten text on the right page, written in vertical columns from right to left. The characters are dense and highly stylized.

Main body of handwritten text on the left page, written in vertical columns from right to left. The text is organized into several columns with varying line lengths.

千一の如仕
少中者傷を以て
少中者傷を以て

千一の如仕

廿一日

初七日 宿上りて東へ 昔も清溪の

法務事云々 中者より入 二年三月

之市に於て 宿上りて東へ 昔も清溪の

廿二日 宿上りて東へ 昔も清溪の

宿上りて東へ 昔も清溪の

宿上りて東へ 昔も清溪の

宿上りて東へ 昔も清溪の

宿上りて東へ 昔も清溪の

宿上りて東へ 昔も清溪の

宿上りて東へ 昔も清溪の

宿上りて東へ 昔も清溪の

宿上りて東へ 昔も清溪の

宿上りて東へ 昔も清溪の

宿上りて東へ 昔も清溪の

宿上りて東へ 昔も清溪の

宿上りて東へ 昔も清溪の

宿上りて東へ 昔も清溪の

此札并上... 仰乞
... 仰乞
... 仰乞
... 仰乞
... 仰乞

... 仰乞
... 仰乞
... 仰乞
... 仰乞
... 仰乞

... 仰乞
... 仰乞
... 仰乞
... 仰乞
... 仰乞

文印元年二月 酉日 公代目代

奥込 来世字 御身 諸江 住

ハ先ん 各極 する ね 各

三多 類と 幸お 書中 出

一 并い 有信 諸部 所 遠

方 あり 居る 在り たり 先

書 あり あり あり あり 極

一 極 あり あり あり あり 極

一 相 あり あり あり あり 極

同 あり あり あり あり 極

十五日

極 あり あり あり あり 極

一 來 清

十五日

極 あり あり あり あり 極

一 同 あり あり あり あり 極

極 あり あり あり あり 極

極 あり あり あり あり 極

十五日

極 あり あり あり あり 極

極 あり あり あり あり 極

極 あり あり あり あり 極

Handwritten text in a cursive script, likely a form of shorthand or a specific dialect. The text is arranged in approximately 10 horizontal lines, reading from right to left. The characters are highly stylized and interconnected. Some characters resemble the letters 'M', 'W', and 'A', but are often combined or modified. The ink is dark, and the paper shows signs of age and wear.

廿日

一 此の御書は...

一 御書より長...

一 御書に...

一 御書に...

一 御書に...

一 御書に...

廿日

一 御書に...

一 御書に...

一 御書に...

一 御書に...

一 御書に...

一 御書に...

22
Demi

—

Handwritten signature or scribble

Handwritten signature or scribble

Handwritten signature or scribble

Handwritten signature or scribble

Handwritten signature or scribble

Handwritten signature or scribble

Handwritten signature or scribble

1871
 1872
 1873
 1874
 1875
 1876
 1877
 1878
 1879
 1880
 1881
 1882
 1883
 1884
 1885
 1886
 1887
 1888
 1889
 1890
 1891
 1892
 1893
 1894
 1895
 1896
 1897
 1898
 1899
 1900

文部省の官印の日之河兼光

西司田三郎一房五郎

水子中書左大臣

少輔三郎三子三郎三子三郎

印下万葉集七布又同水二部

平三郎三子三郎三子三郎

右大臣三子三郎三子三郎

三河三郎三子三郎三子三郎

三河三郎三子三郎三子三郎

三河三郎三子三郎三子三郎

西司田三郎一房五郎

三河三郎三子三郎三子三郎

三河三郎三子三郎三子三郎

三河三郎三子三郎三子三郎

三河三郎三子三郎三子三郎

三河三郎三子三郎三子三郎

三河三郎三子三郎三子三郎

三河三郎三子三郎三子三郎

三河三郎三子三郎三子三郎

三河三郎三子三郎三子三郎

三河三郎三子三郎三子三郎

Handwritten characters in cursive style, top right corner.

Handwritten characters in cursive style, middle right edge.

Handwritten characters in cursive style, right side.

Handwritten characters in cursive style, upper middle.

Handwritten characters in cursive style, lower middle.

Handwritten characters in cursive style, upper left.

Handwritten characters in cursive style, lower left.

Handwritten characters in cursive style, upper left.

Handwritten characters in cursive style, lower left.

Handwritten characters in cursive style, upper left.

Handwritten characters in cursive style, lower left.

Handwritten characters in cursive style, upper left.

Handwritten characters in cursive style, lower left.

Handwritten characters in cursive style, upper left.

Handwritten characters in cursive style, lower left.

Handwritten characters in cursive style, upper left.

Handwritten characters in cursive style, lower left.



Small handwritten mark or signature at the bottom left corner.

新田

26

125

新田
新田

新田

新田

新田

新田

新田

新田

何由一相國

何由一相國

何由一相國

何由一相國

何由一相國

何由一相國

何由一相國

又聞其為心之清天也

尸上書之占主之類也

左之書之類也

尤之書之類也

之類也

擇書林今板方中

也

也

也

也

也

也

也

也

也

卷之四

1. 卷之四 卷之四 卷之四

2. 卷之四 卷之四 卷之四

3. 卷之四 卷之四 卷之四

4. 卷之四 卷之四 卷之四

5. 卷之四 卷之四 卷之四

6. 卷之四 卷之四 卷之四

7. 卷之四 卷之四 卷之四

8. 卷之四 卷之四 卷之四

9. 卷之四 卷之四 卷之四

10. 卷之四 卷之四 卷之四

11. 卷之四 卷之四 卷之四

12. 卷之四 卷之四 卷之四

1. 枝原好宗

1. 藤原朝隆

1. 藤原朝隆

1. 藤原朝隆

1. 藤原朝隆

1. 藤原朝隆

1. 藤原朝隆

1. 藤原朝隆

1. 藤原朝隆

1. 藤原朝隆

1. 藤原朝隆

1. 藤原朝隆

Handwritten text in a cursive script, likely a list or account. The first line begins with a vertical stroke and contains several characters. The second line continues the text with more characters. The third line is shorter and ends with a horizontal stroke.

Handwritten text in a cursive script, continuing the list or account. The first line starts with a vertical stroke and contains several characters. The second line continues with more characters. The third line is shorter and ends with a horizontal stroke.

Handwritten text in a cursive script, possibly a section header or a specific entry. It consists of a few characters written in a fluid, connected style.

Handwritten text in a cursive script, continuing the list or account. The first line starts with a vertical stroke and contains several characters. The second line continues with more characters. The third line is shorter and ends with a horizontal stroke.

不心修身之止月之紙未成
之方之之年之書也之何
取之極高極之何極之
錦之礼之之之

第 十

頁

第 十

第 十

第 十

頁

頁

第 十 第 十
第 十 第 十
第 十 第 十

Handwritten text in a cursive script, likely a letter or document. The text is dense and difficult to decipher due to the style of the handwriting.

Handwritten signature or name at the end of the first page.

Handwritten mark or character at the top of the second page.

Handwritten text in the middle of the second page, possibly a name or title.

Handwritten signature or name at the bottom of the second page.

Handwritten mark or character at the bottom of the second page.

新編近世

後形之先有回

題字

林姓

卷下之序

知

Vertical text on the left page, including "第一" and other characters.

清中秘... 家... 清中秘... 家... 清中秘... 家...

清中秘... 家... 清中秘... 家... 清中秘... 家...

清中秘... 家... 清中秘... 家... 清中秘... 家...

清中秘... 家... 清中秘... 家... 清中秘... 家...

清中秘... 家... 清中秘... 家... 清中秘... 家...

清中秘... 家... 清中秘... 家... 清中秘... 家...

清中秘... 家... 清中秘... 家... 清中秘... 家...

清中秘... 家... 清中秘... 家... 清中秘... 家...

清中秘... 家... 清中秘... 家... 清中秘... 家...

清中秘... 家... 清中秘... 家... 清中秘... 家...

茶毒入... 松... 沙...
涉... 念... 涉...
涉... 念... 涉...

涉... 念... 涉...
涉... 念... 涉...
涉... 念... 涉...

升月十日

筆

涉... 念... 涉...
涉... 念... 涉...
涉... 念... 涉...

涉... 念... 涉...
涉... 念... 涉...
涉... 念... 涉...

板石加市南元

Handwritten Japanese characters, likely a title or header.

Handwritten Japanese characters, possibly a name or title.

Handwritten Japanese characters, possibly a name or title.

Handwritten Japanese characters, possibly a name or title.

Handwritten Japanese characters, possibly a name or title.

Handwritten Japanese characters, possibly a name or title.

Handwritten Japanese characters, possibly a name or title.

Handwritten Japanese characters, possibly a name or title.

Handwritten Japanese characters, possibly a name or title.

一 敬 仰 聖 德 宗 廟 萬 古 流 芳

一 敬 仰 聖 德 宗 廟 萬 古 流 芳

一 敬 仰 聖 德 宗 廟 萬 古 流 芳

一 敬 仰 聖 德 宗 廟 萬 古 流 芳

一 敬 仰 聖 德 宗 廟 萬 古 流 芳

一 敬 仰 聖 德 宗 廟 萬 古 流 芳

一 敬 仰 聖 德 宗 廟 萬 古 流 芳

一 敬 仰 聖 德 宗 廟 萬 古 流 芳

一 敬 仰 聖 德 宗 廟 萬 古 流 芳

敬 仰 聖 德 宗 廟 萬 古 流 芳

為 此 祈 禱 新 年 萬 事 如 意

号

Handwritten text on the right edge of the page, partially cut off.

Handwritten text in the upper right section, possibly a title or header.

Handwritten text in the middle right section.

Handwritten text in the lower middle right section.

Handwritten text in the lower middle section.

Handwritten characters, possibly a date or a specific reference.

Handwritten characters, possibly a signature or name.

Handwritten text in the lower left section, appearing as a list or series of entries.

Handwritten text in the middle left section.

Handwritten text in the lower left section, possibly a signature.

Handwritten text in the lower left section.

Handwritten text in the lower left section, possibly a signature.

Handwritten characters at the top right edge of the page.

1. *Handwritten cursive text*

書

Handwritten cursive text

1. *Handwritten cursive text*

Handwritten cursive text

Handwritten cursive text

Handwritten cursive text

Handwritten cursive text

Handwritten cursive text

Handwritten cursive text

— 田

静 唐

帝部 民部 内閣 参事
其 官 制 及 各 部 官 制 表
其 官 制 及 各 部 官 制 表

中 法 台 中 法 台 中 法 台
其 官 制 及 各 部 官 制 表
其 官 制 及 各 部 官 制 表

其 官 制 及 各 部 官 制 表
其 官 制 及 各 部 官 制 表
其 官 制 及 各 部 官 制 表

其 官 制 及 各 部 官 制 表
其 官 制 及 各 部 官 制 表
其 官 制 及 各 部 官 制 表

其 官 制 及 各 部 官 制 表
其 官 制 及 各 部 官 制 表
其 官 制 及 各 部 官 制 表

沙音藏法母律事

此日始白乳母上珍

有親安寺殿音

粉了度一沙母

森也了中中白

少回也有一不无代事

智家業也善業也

此字一平一平一平一平

Handwritten text at the top of the page, possibly a title or header.

Handwritten text, possibly a name or address, written in a cursive style.

Large handwritten character, possibly '道' (Dō), written in a bold, expressive style.

Handwritten text, possibly a name or address, written in a cursive style.

Handwritten text, possibly a name or address, written in a cursive style.

Main body of handwritten text, consisting of several lines of cursive script.

先... 美... 尚... 缺...

... 法... 聖...

... 相... 程... 名... 時...

何... 隨... 王... 將... 叔... 侯...

法... 植... 或... 園... 三... 志... 三...

... 之... 在... 此... 以... 凡... 一... 向...

... 有... 雨... 秋... 之... 三... 香... 香... 文...

... 有... 香... 以... 和... 像... 中... 東...

... 越... 志... 心... 法... 何... 詞... 復... 深... 地...

... 相... 為... 為... 志... 心... 友... 友... 入...

... 為... 志... 心... 友... 友... 入... 入...

新編 菊略 五卷
三行 大 五卷

卯 月 日 卷

1. some pp 20-21 (22)
2. some pp 22-23 (24)
3. some pp 24-25 (26)
4. some pp 26-27 (28)

1. some pp 28-29 (30)
2. some pp 30-31 (32)
3. some pp 32-33 (34)
4. some pp 34-35 (36)
5. some pp 36-37 (38)
6. some pp 38-39 (40)
7. some pp 40-41 (42)
8. some pp 42-43 (44)
9. some pp 44-45 (46)
10. some pp 46-47 (48)
11. some pp 48-49 (50)
12. some pp 50-51 (52)
13. some pp 52-53 (54)
14. some pp 54-55 (56)
15. some pp 56-57 (58)
16. some pp 58-59 (60)
17. some pp 60-61 (62)
18. some pp 62-63 (64)
19. some pp 64-65 (66)
20. some pp 66-67 (68)
21. some pp 68-69 (70)
22. some pp 70-71 (72)
23. some pp 72-73 (74)
24. some pp 74-75 (76)
25. some pp 76-77 (78)
26. some pp 78-79 (80)
27. some pp 80-81 (82)
28. some pp 82-83 (84)
29. some pp 84-85 (86)
30. some pp 86-87 (88)
31. some pp 88-89 (90)
32. some pp 90-91 (92)
33. some pp 92-93 (94)
34. some pp 94-95 (96)
35. some pp 96-97 (98)
36. some pp 98-99 (100)

不...
...
...

...
...
...

...
...
...

...
...
...

...
...
...

...
...

...

...

...

...

...

予録事よりしむ極考のる歌

あはれしむ心もあはれしむ

御筆はあはれしむ心もあはれしむ

あはれしむ心もあはれしむ

あはれしむ心もあはれしむ

あはれしむ心もあはれしむ

あはれしむ心もあはれしむ

あはれしむ心もあはれしむ

あはれしむ心もあはれしむ

あはれしむ心もあはれしむ

あはれしむ心もあはれしむ

不日

奉

奉

奉

奉

奉

奉

奉

奉

奉

奉

奉

奉

奉

奉

奉

奉

奉

奉

奉

奉

奉

奉

奉

奉

奉

奉

奉

奉

奉

奉

奉

奉

奉

目

奉

奉

奉

奉

奉

奉

奉

奉

奉

奉

奉

奉

奉

奉

奉

奉

奉

奉

奉

奉

奉

奉

奉

奉

奉

中
一
目
代
征
制

中
一
波
心

本
事
主
心

御
入
心

將
領
心

御
入
心
御
入
心
御
入
心

御
入
心
御
入
心

御
入
心
御
入
心

御
入
心
御
入
心

御
入
心
御
入
心

御
入
心
御
入
心



朽骨の如く

下へ離りて

落しおし

何しとて

何れを

花

未定

介乎下遠

對心

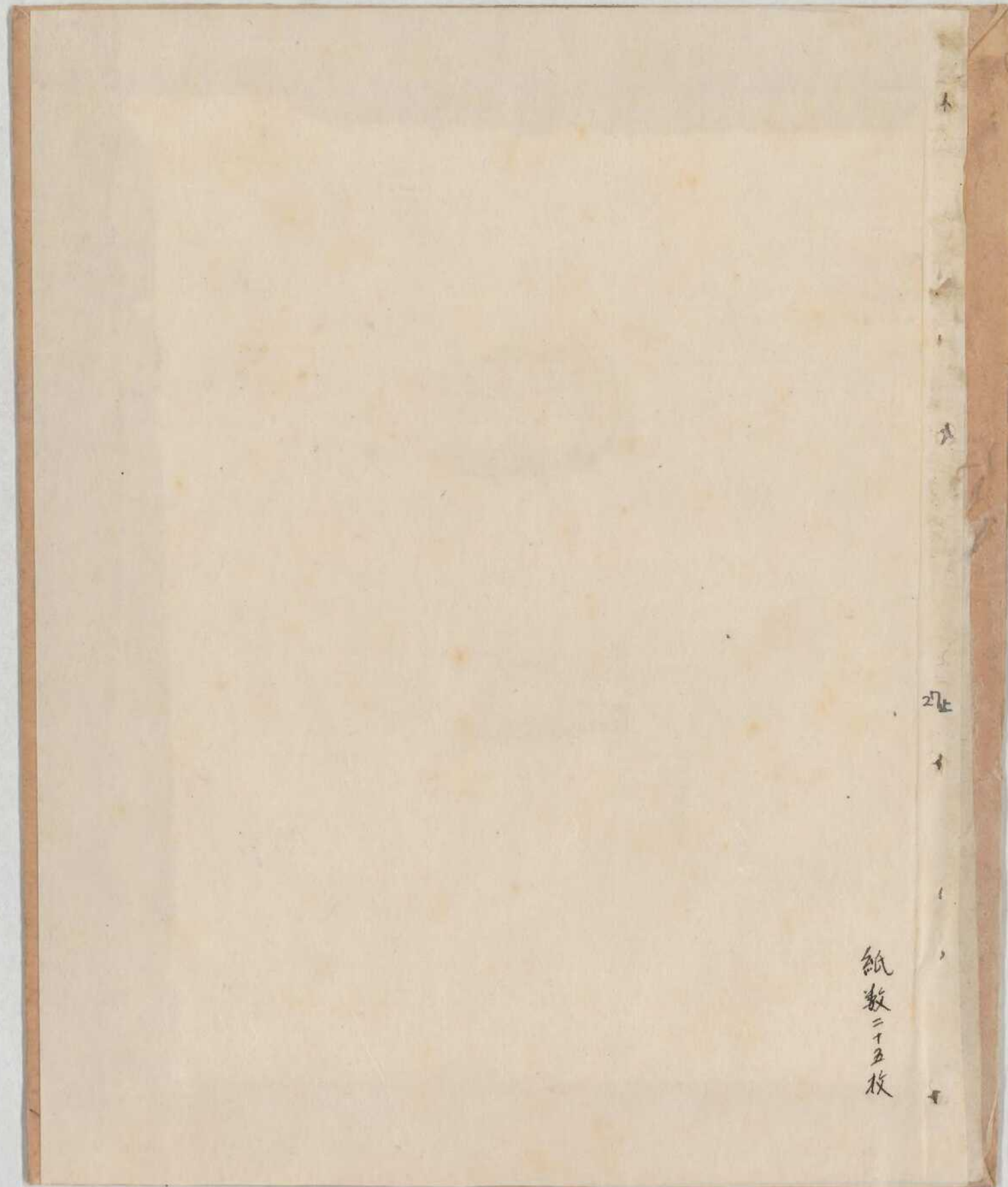

紙
教
二
十五
枚

