

張八

在社齋野翁在齋歿

長祿四年十一月

六

第八卷
新編事記

在院

大東院

鶴州

長祿元年十月 日

千正

Handwritten vertical text on the left side of the page, possibly a signature or name.

Handwritten vertical text on the left side of the page, possibly a signature or name.

Handwritten vertical text on the left side of the page, possibly a signature or name.

Vertical handwritten text on the right side of the page, possibly a signature or name.

之ハトモニハカク
湯浦ノミヤノミヤ
ミヤノミヤ

十日
一冊

湯浦ノミヤ

二

1. 江戸の町は賑わいありけり
2. 舟の往来は忙しき事なり
3. 寺社の数は多し
4. 名産物は多くあり
5. 風土人情は独特なり

1. 江戸の町は賑わいありけり
2. 舟の往来は忙しき事なり
3. 寺社の数は多し
4. 名産物は多くあり
5. 風土人情は独特なり

1. 江戸の町は賑わいありけり
2. 舟の往来は忙しき事なり
3. 寺社の数は多し
4. 名産物は多くあり
5. 風土人情は独特なり

1. 江戸の町は賑わいありけり
2. 舟の往来は忙しき事なり
3. 寺社の数は多し
4. 名産物は多くあり
5. 風土人情は独特なり

1. 江戸の町は賑わいありけり
2. 舟の往来は忙しき事なり
3. 寺社の数は多し
4. 名産物は多くあり
5. 風土人情は独特なり

1. 江戸の町は賑わいありけり
2. 舟の往来は忙しき事なり
3. 寺社の数は多し
4. 名産物は多くあり
5. 風土人情は独特なり

1. 江戸の町は賑わいありけり
2. 舟の往来は忙しき事なり
3. 寺社の数は多し
4. 名産物は多くあり
5. 風土人情は独特なり

1. 江戸の町は賑わいありけり
2. 舟の往来は忙しき事なり
3. 寺社の数は多し
4. 名産物は多くあり
5. 風土人情は独特なり

荷蘭國領事官

致荷蘭領事官

荷蘭領事官 荷蘭領事官 荷蘭領事官

荷蘭領事官 荷蘭領事官 荷蘭領事官

荷蘭領事官 荷蘭領事官 荷蘭領事官

荷蘭領事官 荷蘭領事官 荷蘭領事官

荷蘭領事官 荷蘭領事官 荷蘭領事官

荷蘭領事官 荷蘭領事官 荷蘭領事官

荷蘭領事官 荷蘭領事官 荷蘭領事官

荷蘭領事官 荷蘭領事官 荷蘭領事官

荷蘭領事官 荷蘭領事官 荷蘭領事官

川五

荷蘭領事官 荷蘭領事官 荷蘭領事官

荷蘭領事官 荷蘭領事官 荷蘭領事官

荷蘭領事官

以美及

美隆

十月十日

美

美隆

美隆

美隆

美隆

美隆

美隆

美隆

美隆

美隆

美隆

美隆

美隆

美隆

美隆

美隆

美隆

美隆

1/10

1. 凡我同胞...

2. 凡我同胞...

3. 凡我同胞...

4. 凡我同胞...

5. 凡我同胞...

6. 凡我同胞...

7. 凡我同胞...

8. 凡我同胞...

9. 凡我同胞...

10. 凡我同胞...

11. 凡我同胞...

12. 凡我同胞...

自四

13. 凡我同胞...

14. 凡我同胞...

15. 凡我同胞...

一 新川地所産の青い糸
 一 藍白の糸
 一 糸の長短
 一 糸の太さ

一 糸の長短
 一 糸の太さ

一 糸の長短
 一 糸の太さ

一 糸の長短
 一 糸の太さ

一 糸の長短
 一 糸の太さ

一 糸の長短
 一 糸の太さ

一 糸の長短
 一 糸の太さ

一 糸の長短
 一 糸の太さ

Handwritten text at the top of the page, possibly a title or header.

1 第一回...
2 第二回...
3 第三回...

松平

1 松平...
2 松平...
3 松平...
4 松平...
5 松平...

道

Handwritten signature or name at the bottom of the page.

松平

1 松平...
2 松平...
3 松平...
4 松平...
5 松平...
6 松平...
7 松平...
8 松平...
9 松平...
10 松平...

Handwritten text at the top of the right page.

1. 物持... 中... 物持... 中... 物持... 中...

Handwritten text below the first line on the right page.

物持... 中... 物持... 中... 物持... 中...

Handwritten text below the second line on the right page.

物持... 中... 物持... 中... 物持... 中...

Handwritten text below the third line on the right page.

物持... 中... 物持... 中... 物持... 中...

Handwritten text below the fourth line on the right page.

物持... 中... 物持... 中... 物持... 中...

物持... 中... 物持... 中... 物持... 中...

物持... 中... 物持... 中... 物持... 中...

物持... 中... 物持... 中... 物持... 中...

物持... 中... 物持... 中... 物持... 中...

556 望 已 姓 考

Handwritten cursive text, likely a title or section header.

Handwritten cursive text, possibly a name or a specific entry.

Handwritten cursive text.

Handwritten cursive text.

Handwritten cursive text.

Handwritten cursive text.

Handwritten cursive text.

Handwritten cursive text.

Handwritten cursive text.

Handwritten cursive text.

Handwritten cursive text.

Handwritten cursive text.

Handwritten characters, possibly '十四' (14).

Handwritten cursive text.

Handwritten cursive text.

Handwritten cursive text.

Handwritten cursive text.

32 218 1/2

1. ~~1000~~ 1000 1000 1000

1. 1000 1000 1000 1000

1. 1000 1000 1000 1000

1000 1000 1000 1000

1000 1000 1000 1000

1000 1000 1000 1000

1000 1000 1000 1000

1000 1000 1000 1000

3

1000 1000 1000 1000

1000 1000 1000 1000

1000 1000 1000 1000

1000 1000 1000 1000

1000 1000 1000 1000

1000 1000 1000 1000

1000 1000 1000 1000

1000 1000 1000 1000

1000 1000 1000 1000

上地之... 下... 〇

一 中... 如... 〇

一 下... 〇

一 〇... 〇

一 〇... 〇

一 〇... 〇

一 〇... 〇

一 〇... 〇

一 〇... 〇

一 〇... 〇

一 〇... 〇

一 〇... 〇

一 〇... 〇

为... 〇

1 認領心記 (1204) 1444/5000 441

十卷

1 認領心記 (1204) 1444/5000 441
1 認領心記 (1204) 1444/5000 441

1 認領心記 (1204) 1444/5000 441
1 認領心記 (1204) 1444/5000 441

1 認領心記 (1204) 1444/5000 441
1 認領心記 (1204) 1444/5000 441

1 認領心記 (1204) 1444/5000 441
1 認領心記 (1204) 1444/5000 441

1 認領心記 (1204) 1444/5000 441
1 認領心記 (1204) 1444/5000 441

1 認領心記 (1204) 1444/5000 441
1 認領心記 (1204) 1444/5000 441

1 認領心記 (1204) 1444/5000 441
1 認領心記 (1204) 1444/5000 441

1 認領心記 (1204) 1444/5000 441
1 認領心記 (1204) 1444/5000 441

1 認領心記 (1204) 1444/5000 441
1 認領心記 (1204) 1444/5000 441

1 認領心記 (1204) 1444/5000 441
1 認領心記 (1204) 1444/5000 441

1 認領心記 (1204) 1444/5000 441
1 認領心記 (1204) 1444/5000 441

Handwritten title or header in cursive script.

Handwritten mark or character at the top of the page.

1 延元長... 延元長... 延元長...
1 延元長... 延元長... 延元長...
1 延元長... 延元長... 延元長...

1 延元長... 延元長... 延元長...
1 延元長... 延元長... 延元長...
1 延元長... 延元長... 延元長...

1 延元長... 延元長... 延元長...
1 延元長... 延元長... 延元長...
1 延元長... 延元長... 延元長...

Handwritten text at the top of the page, possibly a title or header.

Main body of handwritten text, consisting of several lines of cursive script.

十一 十二月 日

Lower section of handwritten text, including a date and several lines of cursive script.

Handwritten text at the top of the page, possibly a title or header.

Handwritten text line.

Handwritten text line.

Handwritten text line.

Handwritten text line.

Handwritten text line.

Handwritten text line.

Handwritten text line.

Handwritten text line.

Handwritten text line.

Handwritten text line.

Handwritten text line.

Handwritten text line.

Handwritten text line.

Handwritten text line.

Handwritten text line.

Handwritten text line.

Handwritten text line.

Handwritten text line.

Handwritten text at the bottom of the page.

奉天 二月

運送船隻 運送船隻 運送船隻 運送船隻 運送船隻

運送船隻 運送船隻 運送船隻 運送船隻 運送船隻

運送船隻 運送船隻 運送船隻 運送船隻 運送船隻

運送船隻 運送船隻 運送船隻 運送船隻 運送船隻

運送船隻 運送船隻 運送船隻 運送船隻 運送船隻

運送船隻 運送船隻 運送船隻 運送船隻 運送船隻

運送船隻 運送船隻 運送船隻 運送船隻 運送船隻

運送船隻 運送船隻 運送船隻 運送船隻 運送船隻

運送船隻 運送船隻 運送船隻 運送船隻 運送船隻

奉天 二月

奉天 二月

奉天 二月

奉天 二月

奉天 二月

奉天 二月

奉天 二月

お精新
お精新
お精新
お精新

お精新
お精新

お精新
お精新

お精新
お精新
お精新
お精新

お精新
お精新
お精新
お精新
お精新
お精新
お精新
お精新

お精新
お精新
お精新

お精新
お精新

青下沙点

一 阿不 阿不 阿不

隆 隆 隆 隆

一 阿不 阿不 阿不

一 阿不 阿不 阿不 阿不 阿不 阿不

一 阿不 阿不 阿不

一 阿不 阿不 阿不 阿不 阿不 阿不

一 阿不 阿不 阿不

一 阿不 阿不 阿不 阿不 阿不 阿不

一 阿不 阿不 阿不

一 阿不 阿不 阿不 阿不 阿不 阿不

一 阿不 阿不 阿不

一 阿不 阿不 阿不 阿不 阿不 阿不

一 阿不 阿不 阿不

一 阿不 阿不 阿不 阿不 阿不 阿不

一 阿不 阿不 阿不

一 阿不 阿不 阿不 阿不 阿不 阿不

一 阿不 阿不 阿不

一 阿不 阿不 阿不 阿不 阿不 阿不

一 阿不 阿不 阿不

一 阿不 阿不 阿不 阿不 阿不 阿不

一 阿不 阿不 阿不

一 阿不 阿不 阿不 阿不 阿不 阿不

一 阿不 阿不 阿不

一 阿不 阿不 阿不 阿不 阿不 阿不

Handwritten text at the top right, possibly a title or header.

1 史記(卷之十)

Handwritten characters corresponding to the printed text above.

1 史記(卷之十) 史記(卷之十)

Handwritten characters corresponding to the printed text above.

甲四

史記(卷之十) 史記(卷之十)

Handwritten characters corresponding to the printed text above.

史記(卷之十) 史記(卷之十)

Handwritten characters corresponding to the printed text above.

1 史記(卷之十) 史記(卷之十)

史記(卷之十) 史記(卷之十)

1 史記(卷之十) 史記(卷之十)

史記(卷之十) 史記(卷之十)

史記(卷之十) 史記(卷之十)

Handwritten characters at the bottom of the first column.

1 史記(卷之十) 史記(卷之十)

甲四

1 史記(卷之十) 史記(卷之十)

1 史記(卷之十) 史記(卷之十)

1 史記(卷之十) 史記(卷之十)

1 史記(卷之十) 史記(卷之十)

1 史記(卷之十) 史記(卷之十)

1 史記(卷之十) 史記(卷之十)

1 史記(卷之十) 史記(卷之十)

Handwritten signature or name at the top of the page.

Handwritten signature or name, possibly including the word "Pronounced".

Handwritten signature or name.

Handwritten signature or name, possibly including the word "Pronounced".

Handwritten signature or name.

Handwritten signature or name.

Handwritten signature or name.

Handwritten signature or name.

Handwritten signature or name.

Handwritten signature or name.

Handwritten signature or name.

Handwritten signature or name.

Handwritten characters, possibly a name or title, written vertically on the right side of the top page.

Handwritten characters, possibly a name or title, written vertically on the left side of the top page.

Main body of handwritten text on the top page, consisting of several vertical columns of cursive script.

Handwritten characters, possibly a name or title, written vertically in the center of the top page.

Handwritten characters, possibly a name or title, written vertically on the right side of the bottom page.

Handwritten characters, possibly a name or title, written vertically in the center of the bottom page.

Main body of handwritten text on the bottom page, consisting of several vertical columns of cursive script.

Handwritten characters, possibly a name or title, written vertically on the right side of the bottom page.

きよきよきよ

きよきよきよ

きよきよきよ

きよきよきよ

きよきよきよ

きよきよきよ

きよきよきよ

きよきよきよ

きよきよきよ

きよきよきよ

きよきよきよ

きよきよきよ

きよきよきよ

Handwritten text in a cursive script, likely a list or account. The characters are dense and difficult to decipher.

Handwritten text, possibly a title or a specific entry, written in a cursive style.

Handwritten text, continuing the list or account, written in a cursive style.

Handwritten text, continuing the list or account, written in a cursive style.

Handwritten text, continuing the list or account, written in a cursive style.

Handwritten text, continuing the list or account, written in a cursive style.

Handwritten text, continuing the list or account, written in a cursive style.

Handwritten text, possibly a section header or a specific entry, written in a cursive style.

Handwritten text, continuing the list or account, written in a cursive style.

Handwritten text, continuing the list or account, written in a cursive style.

Handwritten text, continuing the list or account, written in a cursive style.

Handwritten text, continuing the list or account, written in a cursive style.

Handwritten text in a cursive script, likely a letter or document. The text is dense and fills most of the page.

Handwritten text in a cursive script, continuing from the previous page. It includes several lines of text.

Handwritten text, possibly a signature or a specific name, located in the middle of the page.

Handwritten text at the bottom of the page, including what appears to be a date and a signature.

Handwritten text at the top left of the page.

Handwritten text, possibly a name or title, in the upper middle section.

Handwritten text in the middle section, appearing to be a list or series of entries.

Handwritten text in the middle section, continuing the list or entries.

Handwritten text in the middle section, continuing the list or entries.

Handwritten text in the middle section, continuing the list or entries.

Handwritten text in the middle section, continuing the list or entries.

Handwritten text in the middle section, continuing the list or entries.

Handwritten text in the middle section, continuing the list or entries.

Handwritten text in the middle section, continuing the list or entries.

Handwritten text in the middle section, continuing the list or entries.

Handwritten text in the middle section, continuing the list or entries.

Handwritten text in the middle section, continuing the list or entries.

Handwritten text in the middle section, continuing the list or entries.

Handwritten text in the middle section, continuing the list or entries.

Handwritten text in the middle section, continuing the list or entries.

Handwritten text in the middle section, continuing the list or entries.

Handwritten text in the middle section, continuing the list or entries.

Handwritten text in the middle section, continuing the list or entries.

Handwritten text in the middle section, continuing the list or entries.

Large handwritten characters at the bottom right, possibly a signature or seal.

Handwritten text at the top right, possibly a title or header.

Handwritten text in the upper right section, including a vertical line of characters.

Handwritten text in the middle right section, featuring large, bold characters.

Handwritten text in the lower right section, continuing the vertical flow.

Handwritten text in the lower middle section, with a large character '人'.

Handwritten text in the lower left section, including a vertical line of characters.

Handwritten text in the middle left section, featuring large characters.

Handwritten text in the lower left section, including a vertical line of characters.

Handwritten text at the bottom left, including a vertical line of characters.

1 帶此以... 區... 一...

...

1 ...

...

1 聚... 一...

1 華... 也...

...

1 此... 一...

抄

1 ...

1 ...

1 ...

1 ...

抄

1 ...

...

...

1 ...

此江戶幕府御用

此和州藩御用
此和州藩御用
此和州藩御用

此江

此江戶幕府御用

此江戶幕府御用
此江戶幕府御用

此江

此江戶幕府御用

此江戶幕府御用
此江戶幕府御用

此江戶幕府御用

此江戶幕府御用

此江戶幕府御用

此江戶幕府御用
此江戶幕府御用
此江戶幕府御用

Handwritten title or header in cursive script.

Handwritten text line, possibly a date or location.

Handwritten text line.

Handwritten text line.

Handwritten text line.

Handwritten text line.

Handwritten text line.

Handwritten text line.

Handwritten text line.

Handwritten text line.

Handwritten text line.

Handwritten text line.

Handwritten text line.

Handwritten text line.

Handwritten text line.

Handwritten text line.

Handwritten text line.

Handwritten text line.

Handwritten text line.

Handwritten text line.

Handwritten text line.

1. 漢字正音法の考

1/2

1. 漢字正音法の考

考

漢字正音法の考

漢字正音法の考

漢字正音法の考

漢字正音法の考

1/2

漢字正音法

漢字正音法の考

考

漢字正音法の考

漢字正音法の考

漢字正音法の考

漢字正音法の考

漢字正音法の考

漢字正音法の考

Handwritten characters in cursive script, possibly reading "長中" (Chang-chung).

Handwritten characters in cursive script, possibly reading "長中" (Chang-chung).

Handwritten characters in cursive script, possibly reading "長中" (Chang-chung).

Handwritten characters in cursive script, possibly reading "長中" (Chang-chung).

Handwritten characters in cursive script, possibly reading "長中" (Chang-chung).

Handwritten characters in cursive script, possibly reading "長中" (Chang-chung).

正

源大信子
御

御書

御書

御書
御書
御書

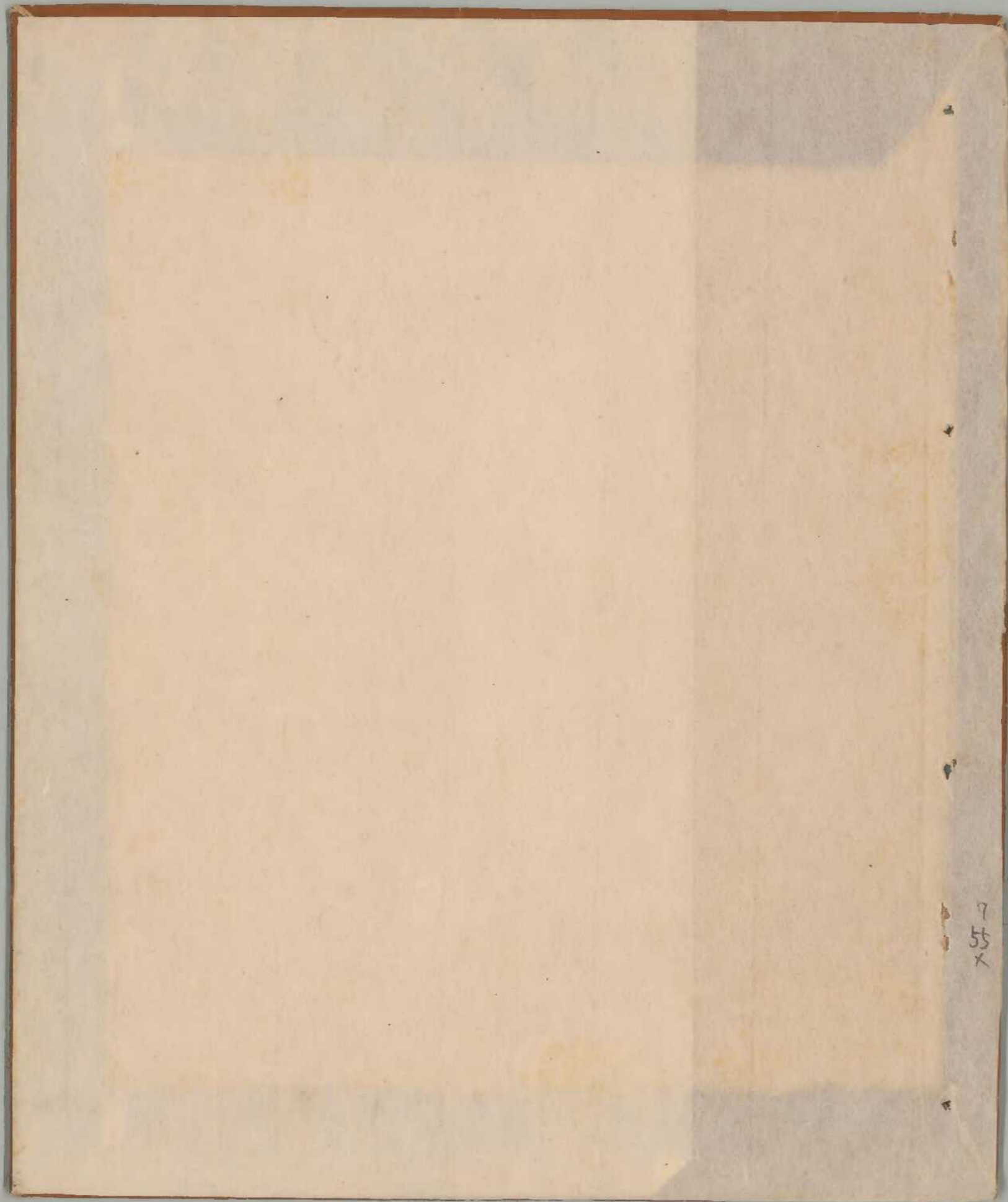

55
x

