

Vertical handwritten text on the left side of the document.

Vertical handwritten text in the upper left quadrant, including a date-like notation.



Vertical handwritten text located in the lower center of the document.

擇申 御若君様御得度御旨

今日廿日庚辰 時辰

廿三日癸未 時辰

廿月十日 後信守

沙若若概下

有沙得存沙

音日心甚又

申入作省

初音若音

共日沙沙

沙若若

礼沙若

沙若若

沙若若

沙若若

吾等所願

如之結集

力名之集

也之集

也之集

也之集

也之集

也之集

也之集

也之集

Handwritten text at the top right edge of the page.

大津屋 齋

大津屋 齋

大津屋 齋

大津屋 齋

大津屋 齋

大津屋 齋

大津屋 齋

大津屋 齋

大津屋 齋

大津屋 齋

大津屋 齋

大津屋 齋

大津屋 齋

大津屋 齋

大津屋 齋

大津屋 齋

大津屋 齋

大津屋 齋

大津屋 齋

大津屋 齋

大津屋 齋

大津屋 齋

今更... 二... 一... 一... 一...

長...

...
...
...

和...

...

...

...

...

...

新編 新編 新編

1 新編 新編

1 新編 新編 新編 新編

新編 新編 新編 新編

1 新編 新編 新編 新編

1 新編 新編 新編 新編

1 新編 新編 新編 新編

1 新編 新編 新編 新編

新編 新編 新編 新編

新編 新編 新編 新編

1 新編 新編 新編 新編

新編 新編 新編 新編

新編 新編 新編 新編

新編 新編 新編 新編

新編 新編 新編 新編

新編 新編 新編 新編

新編 新編 新編 新編

新編 新編 新編 新編

新編 新編 新編 新編

1. 正和五部(五部)

正和五部(五部) 正和五部(五部) 正和五部(五部)

1. 正和五部(五部) 正和五部(五部) 正和五部(五部)

須頭序

傳燈法師 光信 俗姓立野

1. 正和五部(五部) 正和五部(五部) 正和五部(五部)

1. 正和五部(五部) 正和五部(五部) 正和五部(五部)

1. 正和五部(五部) 正和五部(五部) 正和五部(五部)

212 卷

正和五部(五部) 正和五部(五部) 正和五部(五部)

1. 正和五部(五部) 正和五部(五部) 正和五部(五部)

1. 正和五部(五部) 正和五部(五部) 正和五部(五部)

1. 正和五部(五部) 正和五部(五部) 正和五部(五部)

1. 正和五部(五部) 正和五部(五部) 正和五部(五部)

213 卷

1. 正和五部(五部) 正和五部(五部) 正和五部(五部)

1. 正和五部(五部) 正和五部(五部) 正和五部(五部)

1. 正和五部(五部) 正和五部(五部) 正和五部(五部)

1. 正和五部(五部) 正和五部(五部) 正和五部(五部)

1. 正和五部(五部) 正和五部(五部) 正和五部(五部)

多 2000 号 2000 号 2000 号

1 1000 号 2000 号 3000 号 4000 号 5000 号

1 1000 号 2000 号 3000 号 4000 号 5000 号

1 1000 号 2000 号 3000 号 4000 号 5000 号

1 1000 号 2000 号 3000 号 4000 号 5000 号

1 1000 号 2000 号 3000 号 4000 号 5000 号

1 1000 号 2000 号 3000 号 4000 号 5000 号

1 1000 号 2000 号 3000 号 4000 号 5000 号

1 1000 号 2000 号 3000 号 4000 号 5000 号

1 1000 号 2000 号 3000 号 4000 号 5000 号

1 1000 号 2000 号 3000 号 4000 号 5000 号

1 1000 号 2000 号 3000 号 4000 号 5000 号

1 1000 号 2000 号 3000 号 4000 号 5000 号

1 1000 号 2000 号 3000 号 4000 号 5000 号

1 官の事

官の事

1 官の事

官の事

1 官の事

官の事

1 官の事

官の事

1 官の事

官の事

1 官の事

官の事

1 官の事

官の事

1 官の事

官の事

1 官の事

官の事

1 官の事

官の事

1 官の事

官の事

1 官の事

官の事

1 官の事

官の事

1 官の事

官の事

1 官の事

官の事

1 官の事

官の事

1 官の事

官の事

1 官の事

官の事

1 官の事

官の事

1 官の事

官の事

1 官の事

官の事

1 官の事

官の事

1 官の事

官の事

1 官の事

官の事

新正 1482 入

1 新川 新川 新川 新川 新川 新川 新川 新川 新川 新川

1 新川 新川 新川

1 新川 新川 新川 新川 新川 新川 新川 新川 新川 新川

1 新川 新川 新川 新川 新川 新川 新川 新川 新川 新川

1 新川 新川 新川

四

15

新川 新川

1 新川 新川 新川

新川 新川

1 新川 新川 新川 新川 新川 新川 新川 新川 新川 新川

1 新川 新川 新川 新川 新川 新川 新川 新川 新川 新川

1 新川 新川 新川 新川 新川 新川 新川 新川 新川 新川

新川 新川

1 新川 新川 新川 新川 新川 新川 新川 新川 新川 新川

1 新川 新川 新川 新川 新川 新川 新川 新川 新川 新川

1 新川 新川 新川 新川 新川 新川 新川 新川 新川 新川

1 新川 新川 新川 新川 新川 新川 新川 新川 新川 新川

Handwritten Japanese text, likely a signature or name, written in a cursive style.

Handwritten Japanese text, possibly a date or a specific reference.

Handwritten Japanese text, appearing to be a title or a section header.

Handwritten Japanese text, possibly a name or a specific identifier.

Handwritten Japanese text, likely a date or a specific reference.

Handwritten Japanese text, possibly a name or a specific identifier.

Handwritten Japanese text, likely a date or a specific reference.

Handwritten Japanese text, possibly a name or a specific identifier.

Handwritten Japanese text, likely a date or a specific reference.

Handwritten Japanese text, likely a signature or name, written in a cursive style.

Handwritten Japanese text, possibly a date or a specific reference.

Handwritten Japanese text, appearing to be a title or a section header.

Handwritten Japanese text, possibly a name or a specific identifier.

Handwritten Japanese text, likely a date or a specific reference.

Handwritten Japanese text, possibly a name or a specific identifier.

Handwritten Japanese text, likely a date or a specific reference.

Handwritten Japanese text, possibly a name or a specific identifier.

Handwritten Japanese text, likely a date or a specific reference.

所

1 1000 1000 1000 1000 1000 1000 1000 1000 1000

1000

1 1000 1000 1000 1000 1000 1000 1000 1000 1000

1000

1 1000 1000 1000 1000 1000 1000 1000 1000 1000

1 1000 1000 1000 1000 1000 1000 1000 1000 1000

1 1000 1000 1000 1000 1000 1000 1000 1000 1000

1 1000 1000 1000 1000 1000 1000 1000 1000 1000

1 1000 1000 1000 1000 1000 1000 1000 1000 1000

1 1000 1000 1000 1000 1000 1000 1000 1000 1000

1 1000 1000 1000 1000 1000 1000 1000 1000 1000

1 1000 1000 1000 1000 1000 1000 1000 1000 1000

1 1000 1000 1000 1000 1000 1000 1000 1000 1000

1 1000 1000 1000 1000 1000 1000 1000 1000 1000

1 1000 1000 1000 1000 1000 1000 1000 1000 1000

1 1000 1000 1000 1000 1000 1000 1000 1000 1000

1 1000 1000 1000 1000 1000 1000 1000 1000 1000

1 1000 1000 1000 1000 1000 1000 1000 1000 1000

1 1000 1000 1000 1000 1000 1000 1000 1000 1000

1000

Handwritten characters, likely a name or title.

Handwritten characters, likely a name or title.

Handwritten text, possibly a list or notes.

Handwritten text, possibly a list or notes.

Handwritten text, possibly a list or notes.

Handwritten text, possibly a list or notes.

Handwritten text, possibly a list or notes.

Handwritten text, possibly a list or notes.

Handwritten characters, likely a name or title.

Handwritten characters, likely a name or title.

Handwritten text, possibly a list or notes.

Handwritten text, possibly a list or notes.

Handwritten text, possibly a list or notes.

Handwritten text, possibly a list or notes.

Handwritten text, possibly a list or notes.

Handwritten text, possibly a list or notes.

Handwritten text, possibly a list or notes.

Handwritten text, possibly a list or notes.

Handwritten text, possibly a list or notes.

三二張

三張

張

張

張

張

張

張

張

張

張

張

張

張

張

張

1 下... 州... 色

中

1 下... 州... 色

1 下... 州... 色

1 下... 州... 色

1 1st 2nd 3rd 4th 5th 6th 7th 8th 9th 10th
1 1st 2nd 3rd 4th 5th 6th 7th 8th 9th 10th
1 1st 2nd 3rd 4th 5th 6th 7th 8th 9th 10th
1 1st 2nd 3rd 4th 5th 6th 7th 8th 9th 10th

11/10

1 1st 2nd 3rd 4th 5th 6th 7th 8th 9th 10th
1 1st 2nd 3rd 4th 5th 6th 7th 8th 9th 10th
1 1st 2nd 3rd 4th 5th 6th 7th 8th 9th 10th
1 1st 2nd 3rd 4th 5th 6th 7th 8th 9th 10th

1 1st 2nd 3rd 4th 5th 6th 7th 8th 9th 10th
1 1st 2nd 3rd 4th 5th 6th 7th 8th 9th 10th
1 1st 2nd 3rd 4th 5th 6th 7th 8th 9th 10th
1 1st 2nd 3rd 4th 5th 6th 7th 8th 9th 10th

— *Handwritten title* —

1. *Handwritten text line 1*

Handwritten word

Handwritten text line 2

1. *Handwritten text line 3*

Handwritten word

Handwritten text line 4

Handwritten text line 5

1. *Handwritten text line 6*

1. *Handwritten text line 7*

Handwritten word

Handwritten text line 8

Handwritten text line 9

Handwritten word

Handwritten text line 10

1. *Handwritten text line 11*

Handwritten word

Handwritten word

1. *Handwritten text line 12*

Handwritten word

1. *Handwritten text line 13*

1 将信寄与中提一在...
1 将信寄与中提一在...
1 将信寄与中提一在...

将信寄与中提一在...
将信寄与中提一在...
将信寄与中提一在...

将信寄与中提一在...
将信寄与中提一在...
将信寄与中提一在...

将信寄与中提一在...
将信寄与中提一在...
将信寄与中提一在...

将信寄与中提一在...
将信寄与中提一在...
将信寄与中提一在...

将信寄与中提一在...
将信寄与中提一在...
将信寄与中提一在...

将信寄与中提一在...
将信寄与中提一在...
将信寄与中提一在...

将信寄与中提一在...
将信寄与中提一在...
将信寄与中提一在...

Handwritten text at the top of the page, possibly a title or header.

Handwritten text line.

Handwritten text line.

Handwritten text line.

Handwritten text line.

Handwritten text line.

Handwritten text line.

Handwritten text line.

Handwritten text line.

Handwritten text line.

Handwritten text line.

Handwritten text line.

Handwritten text line.

Handwritten text line.

Handwritten text line.

Handwritten text line.

Handwritten text line.

Handwritten text line.

Handwritten text line.

Handwritten text line.

三行本

三行本

一 三行本

一 三行本

一 三行本

一 三行本

一 三行本

一 三行本

一 三行本

一 三行本

一 三行本

一 三行本

一 三行本

一 三行本

一 三行本

一 三行本

一 三行本

一 三行本

一 三行本

50000000

1 医方
2 医方
3 医方
4 医方
5 医方
6 医方
7 医方
8 医方
9 医方
10 医方

医方

医方

医方

医方

医方

医方

医方

医方

Handwritten title or header at the top of the page.

1 遠野村の事情

1 大野村の事情

Handwritten note or sub-header below the second line.

Main handwritten text block, starting with a large character.

1 遠野村の事情

1 大野村の事情

1 遠野村の事情

1 大野村の事情

1 遠野村の事情

1 大野村の事情

1 遠野村の事情

1 大野村の事情

1 遠野村の事情

1 大野村の事情

一 中密公使送出来

一 古生和色物送出来

一 耕田送出来

院字来送出来

一 将物送出来

乌珠

一 将物送出来

白旗

一 送出来

柘榴

平本

一 送出来

口法

一 将物送出来

一 送出来

巴法

一 将物送出来

一 送出来

一 送出来

一 送出来

海江家系

今三十一代

公家

1. 伊藤氏 (Ito no Uchi) 2. 藤原氏 (Fujiwara no Uchi) 3. 白河氏 (Shirahige no Uchi) 4. 平家氏 (Taira no Uchi) 5. 源氏 (Genji) 6. 北条氏 (Hojo no Uchi) 7. 足利氏 (Ashikaga no Uchi) 8. 織田氏 (Oda no Uchi) 9. 豊臣氏 (Toyotomi no Uchi) 10. 徳川氏 (Tokugawa no Uchi)

11. 徳川氏 (徳川幕府)

12. 徳川氏 (徳川幕府)

13. 徳川氏 (徳川幕府)

14. 徳川氏 (徳川幕府)

15. 徳川氏 (徳川幕府)

16. 徳川氏 (徳川幕府)

17. 徳川氏 (徳川幕府)

18. 徳川氏 (徳川幕府)

19. 徳川氏 (徳川幕府)

20. 徳川氏 (徳川幕府)

21. 徳川氏 (徳川幕府)

22. 徳川氏 (徳川幕府)

23. 徳川氏 (徳川幕府)

24. 徳川氏 (徳川幕府)

Handwritten text in a cursive script, likely representing a list or a set of instructions.

Large handwritten characters, possibly a title or a specific instruction, written in a bold, expressive style.

Vertical handwritten text on the left side of the upper section, possibly a date or a reference.

Large handwritten characters in the middle section, appearing to be a title or a key phrase.

Handwritten text in the lower section, including a vertical line of characters and a larger block of text.

Small handwritten characters at the bottom left, possibly a signature or a note.

1 厄比 中 厄比 中 厄比 中

1 厄比 中 厄比 中

1 厄比 中 厄比 中 厄比 中

1 厄比 中 厄比 中 厄比 中

1 厄比 中 厄比 中 厄比 中

1 厄比 中 厄比 中

1 厄比 中 厄比 中 厄比 中 厄比 中

1 厄比 中 厄比 中 厄比 中 厄比 中

1 厄比 中 厄比 中 厄比 中 厄比 中

1 厄比 中 厄比 中 厄比 中 厄比 中

1 厄比 中 厄比 中 厄比 中 厄比 中

1 厄比 中 厄比 中 厄比 中 厄比 中

十 厄比 中

厄比 中 厄比 中 厄比 中

厄比 中 厄比 中 厄比 中 厄比 中

1 厄比 中 厄比 中 厄比 中 厄比 中

厄比 中

1. 菅野の... 妻

菅野の... 妻

菅野の... 妻

菅野の... 妻

菅野の... 妻

菅野の... 妻

菅野の... 妻

菅野の... 妻

菅野の... 妻

菅野の... 妻

菅野の... 妻

菅野の... 妻

菅野の... 妻

菅野の... 妻

Handwritten text in a cursive script, likely a list or account, starting with a vertical line and several lines of text.

1. *Handwritten header or title*

Main body of handwritten text on the right page, including a large vertical character on the right side.

Main body of handwritten text on the left page, continuing the list or account.

Final lines of handwritten text at the bottom of the left page.

Handwritten title or header in cursive script.

Vertical line of handwritten text in cursive script.

Vertical line of handwritten text in cursive script.

Vertical line of handwritten text in cursive script.

Vertical line of handwritten text in cursive script.

Vertical line of handwritten text in cursive script.

Vertical line of handwritten text in cursive script.

Vertical line of handwritten text in cursive script.

Vertical line of handwritten text in cursive script.

Vertical line of handwritten text in cursive script.

Vertical line of handwritten text in cursive script.

Handwritten signature or name at the top of the page.

1. 此所送之信係由我主所送

1. 此所送之信係由我主所送

1. 此所送之信係由我主所送

1. 此所送之信係由我主所送

1. 此所送之信係由我主所送

1. 此所送之信係由我主所送

1. 此所送之信係由我主所送

1. 此所送之信係由我主所送

1. 此所送之信係由我主所送

1. 此所送之信係由我主所送

Handwritten signature or name at the bottom of the page.

Additional handwritten text at the bottom of the page.

110

1 家新...
 1 此...
 1 此...

本

1 此...
 2 此...
 1 此...

110

110

1 此...
 此...

1 此...
 此...

1 此...
 1 此...
 1 此...
 1 此...
 1 此...

110

Handwritten signature or title at the top of the page.

1 江戸の町並み
1 江戸の町並み
1 江戸の町並み

Handwritten text, possibly a date or location.

1 江戸の町並み
1 江戸の町並み
1 江戸の町並み

1 江戸の町並み
1 江戸の町並み
1 江戸の町並み

Handwritten text, possibly a date or location.

1 江戸の町並み
1 江戸の町並み
1 江戸の町並み

天 瑞 天 川 河 合 谷 井 延 瑞 天 瑞 天
天 瑞 天 川 河 合 谷 井 延 瑞 天 瑞 天
天 瑞 天 川 河 合 谷 井 延 瑞 天 瑞 天

天 瑞 天 川 河 合 谷 井 延 瑞 天 瑞 天

天 瑞 天 川 河 合 谷 井 延 瑞 天 瑞 天

天 瑞 天 川 河 合 谷 井 延 瑞 天 瑞 天

天 瑞 天 川 河 合 谷 井 延 瑞 天 瑞 天

天 瑞 天 川 河 合 谷 井 延 瑞 天 瑞 天

天 瑞 天 川 河 合 谷 井 延 瑞 天 瑞 天

天 瑞 天 川 河 合 谷 井 延 瑞 天 瑞 天
天 瑞 天 川 河 合 谷 井 延 瑞 天 瑞 天
天 瑞 天 川 河 合 谷 井 延 瑞 天 瑞 天
天 瑞 天 川 河 合 谷 井 延 瑞 天 瑞 天
天 瑞 天 川 河 合 谷 井 延 瑞 天 瑞 天

天 瑞 天 川 河 合 谷 井 延 瑞 天 瑞 天

天 瑞 天 川 河 合 谷 井 延 瑞 天 瑞 天

天 瑞 天 川 河 合 谷 井 延 瑞 天 瑞 天

天 瑞 天 川 河 合 谷 井 延 瑞 天 瑞 天

天 瑞 天 川 河 合 谷 井 延 瑞 天 瑞 天

昔年書及のり了

杯 聖書出衆人分事

今の如く行所如書

博山庄之也 事

清之海身より言

書 聖書出衆人分事

博山庄之也 事

昔年書及のり了

杯 聖書出衆人分事

今の如く行所如書

1 竹園... 卷一...

竹園... 卷一...

竹園... 卷一...

竹園... 卷一...

竹園... 卷一...

1 竹園... 卷一...

竹園...

1 竹園... 卷一...

竹園...

1 七五廿八

1 七五廿八

1 七五廿八

1 七五廿八

涉

1 七五廿八

1 七五廿八

1 七五廿八

1 七五廿八

1 七五廿八

1 七五廿八

1 七五廿八

1 七五廿八

1 七五廿八

1 町下... 送...

1 送...

1 送...

1 送...

1 送...

1 送...

1 送...

1 送...

1 送...

1 送...

1 送...

1 送...

1 送...

1 送...

Handwritten title or header in cursive script, possibly containing the name of the document or a date.

Vertical line of handwritten text, likely a date or a specific reference number.

Vertical line of handwritten text.

Vertical line of handwritten text.

Vertical line of handwritten text.

Vertical line of handwritten text.

Vertical line of handwritten text.

Vertical line of handwritten text.

Vertical line of handwritten text.

Vertical line of handwritten text.

Vertical line of handwritten text.

Vertical line of handwritten text.

Vertical line of handwritten text.

Vertical line of handwritten text.

Vertical line of handwritten text.

Vertical line of handwritten text.

Vertical line of handwritten text.

Vertical line of handwritten text.

Vertical line of handwritten text.

Vertical line of handwritten text.

Vertical line of handwritten text.

Large handwritten characters at the bottom of the page, possibly a signature or a final note.

Who

1. 5001. 2. 100-1505200
Who

- 1. 第... (illegible)
- 1. 第... (illegible)
- 1. 二... (illegible)

Bye

- 1. 第... (illegible)
- 1. 第... (illegible)

第... (illegible)

- 1. 第... (illegible)
- 1. 第... (illegible)
- 1. 第... (illegible)
- 1. 第... (illegible)
- 1. 第... (illegible)
- 1. 第... (illegible)

110 - 111

110

第... (illegible)

第... (illegible)

1 州州正... 手... 記

1 州州正... 手... 記

1 州州正... 手... 記

1 州州正... 手... 記

1 州州正... 手... 記

1 州州正... 手... 記

1 州州正... 手... 記

1 州州正... 手... 記

1 州州正... 手... 記

1 州州正... 手... 記

1 州州正... 手... 記

1 州州正... 手... 記

1 州州正... 手... 記

1 州州正... 手... 記

1 州州正... 手... 記

1 州州正... 手... 記

1 州州正... 手... 記

Handwritten text in a cursive script, likely a personal letter or diary entry. The text is written vertically from right to left across the page. It appears to be a mix of Chinese characters and possibly some Latin or English words, though the script is highly stylized and difficult to decipher. The characters are dark and the ink is somewhat faded in places.

Handwritten text in a cursive script, continuing from the previous page. The characters are dark and the ink is somewhat faded in places. The text is written vertically from right to left across the page.

Handwritten characters, possibly a signature or a specific name, written in a bold, cursive style.

Handwritten text in a cursive script, continuing from the previous page. The characters are dark and the ink is somewhat faded in places. The text is written vertically from right to left across the page.

Handwritten text in cursive script, likely a signature or title.

Handwritten text, possibly a date or location.

Handwritten text, possibly a name or title.

Handwritten text, possibly a name or title.

Vertical handwritten text on the right side of the page.

Handwritten text, possibly a name or title.

Handwritten text, possibly a name or title.

Handwritten text, possibly a name or title.

Handwritten text, possibly a name or title.

Handwritten text, possibly a name or title.

Handwritten text, possibly a name or title.

Handwritten text, possibly a name or title.

Handwritten text, possibly a name or title.

1 新設の... 長...

12

1 2000... 1000...

1000...

1 1000... 1000... 1000...

1000...

1000

1000

1000

1000

1000

1000

1 1000... 1000...

1000

1000... 1000... 1000...

1000... 1000...

1000... 1000... 1000...

1000

1000... 1000...

1000... 1000...

1000... 1000...

1000... 1000...

1-2

1. 1860年10月1日
1. 1860年10月1日
1. 1860年10月1日

1860

1. 1860年10月1日
1. 1860年10月1日
1. 1860年10月1日

1860

1. 1860年10月1日

1. 1860年10月1日
1. 1860年10月1日
1. 1860年10月1日

1860

1. 1860年10月1日
1. 1860年10月1日
1. 1860年10月1日

1860

1860

1135 (15)

1 諸君... 諸君... 諸君...
1 諸君... 諸君... 諸君...

本也

長日春日西地

徒涉... 徒涉... 徒涉...
徒涉... 徒涉... 徒涉...

三三... 三三... 三三...

三三... 三三... 三三...
三三... 三三... 三三...

三三... 三三... 三三...
三三... 三三... 三三...

三三... 三三... 三三...
三三... 三三... 三三...

國情... 國情... 國情...
國情... 國情... 國情...

1135 (15)

Winf 574501-14

1. 本館所藏之書，其書名曰「*...*」，其書之內容，係關於「*...*」之研究，其書之價值，實非筆墨所能形容也。

1. 本館所藏之書，其書名曰「*...*」，其書之內容，係關於「*...*」之研究，其書之價值，實非筆墨所能形容也。

1. 本館所藏之書，其書名曰「*...*」，其書之內容，係關於「*...*」之研究，其書之價值，實非筆墨所能形容也。

予之研究也

1. 本館所藏之書，其書名曰「*...*」，其書之內容，係關於「*...*」之研究，其書之價值，實非筆墨所能形容也。

1. 本館所藏之書，其書名曰「*...*」，其書之內容，係關於「*...*」之研究，其書之價值，實非筆墨所能形容也。

1. 本館所藏之書，其書名曰「*...*」，其書之內容，係關於「*...*」之研究，其書之價值，實非筆墨所能形容也。

1. 本館所藏之書，其書名曰「*...*」，其書之內容，係關於「*...*」之研究，其書之價值，實非筆墨所能形容也。

1. 本館所藏之書，其書名曰「*...*」，其書之內容，係關於「*...*」之研究，其書之價值，實非筆墨所能形容也。

1. 本館所藏之書，其書名曰「*...*」，其書之內容，係關於「*...*」之研究，其書之價值，實非筆墨所能形容也。

和歌

あはれなる心持なり

1 甲斐の山に新築の御成道中を歩きて
おぼれぬ心持に 神宮の御成道

1 御成道に歩きて 神宮の御成道

和歌

和歌

1 御成道に歩きて 神宮の御成道

1 御成道に歩きて 神宮の御成道

1 御成道に歩きて 神宮の御成道

1 御成道に歩きて 神宮の御成道

和歌

1 御成道に歩きて 神宮の御成道

1 御成道に歩きて 神宮の御成道

1 御成道に歩きて 神宮の御成道

1 御成道に歩きて 神宮の御成道

1 御成道に歩きて 神宮の御成道

和歌

1 御成道に歩きて 神宮の御成道

和歌

1 御成道に歩きて 神宮の御成道

和歌

1 御成道に歩きて 神宮の御成道

Handwritten text in cursive script, possibly a signature or name, located at the top of the page.

Handwritten text in cursive script, appearing to be a name or title.

Handwritten text in cursive script, possibly a date or a specific reference.

Handwritten text in cursive script, possibly a name or a short phrase.

Handwritten text in cursive script, possibly a name or a short phrase.

Handwritten text in cursive script, possibly a name or a short phrase.

Handwritten text in cursive script, possibly a name or a short phrase.



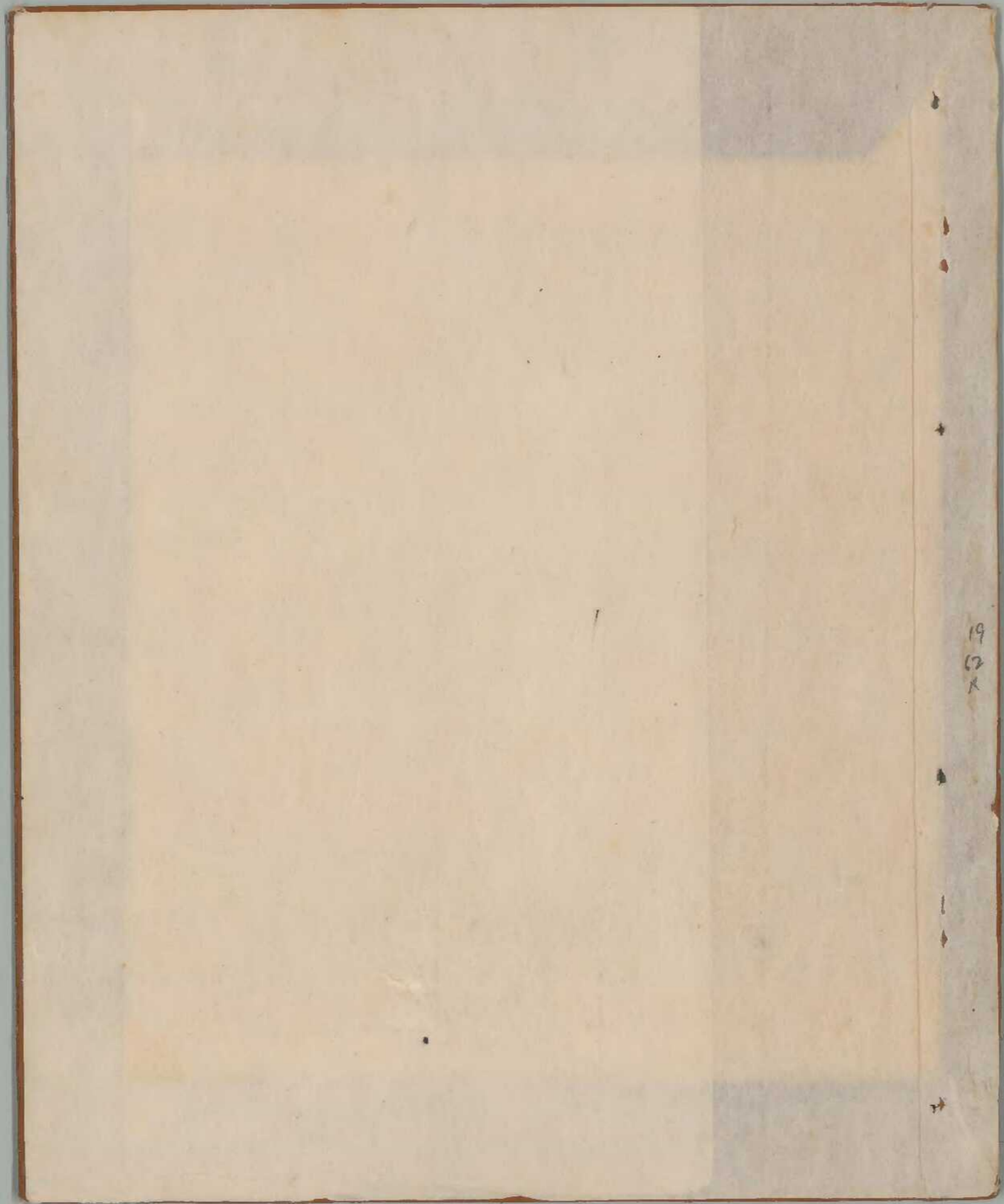

19
62
A

