

張子四

九

大



Handwritten text in archaic script, possibly a signature or name.

Vertical handwritten text on the left side of the document.

Handwritten title or header at the top of the page.

Handwritten text line 1, starting with a large character.

Handwritten text line 2.

Handwritten text line 3.

Handwritten text line 4.

Handwritten text line 5.

Handwritten text line 6.

Handwritten text line 7.

Handwritten text line 8.

Handwritten text line 9.

Handwritten text line 10.

Handwritten text line 11.

Handwritten text line 12.

Handwritten text line 13.

Handwritten text line 14.

Handwritten text line 15.

Handwritten mark or signature at the bottom of the page.

Handwritten vertical text on the right page, possibly a signature or name, written in a cursive style.

Handwritten vertical text on the right page, possibly a signature or name, written in a cursive style.

Handwritten vertical text on the right page, possibly a signature or name, written in a cursive style.

Handwritten text at the top of the page, possibly a title or header.

Handwritten characters, possibly a name or a specific reference.

Handwritten characters, possibly a name or a specific reference.

Main body of handwritten text on the right page, consisting of several lines of cursive script.

Main body of handwritten text on the left page, consisting of several lines of cursive script.

Handwritten Japanese text in cursive style (sōsho), likely a letter or document. The text is densely packed and written vertically across the page. The ink is dark, and the paper shows signs of age and wear. The writing is highly stylized and difficult to read without specialized knowledge of the cursive script.

御  
一  
一

一  
一  
一

一  
一  
一

一  
一  
一

一  
一  
一

一  
一  
一

一  
一  
一

一  
一  
一

一  
一  
一

一  
一  
一

一  
一  
一

一  
一  
一

一  
一  
一

一  
一  
一

一  
一  
一

法  
又  
記

一  
一

1 聖徳太子御遺言

抄

1 聖徳太子御遺言 卷之四

1 聖徳太子御遺言 卷之五

抄

→

抄

聖徳太子御遺言

1 聖徳太子御遺言 卷之六

1 聖徳太子御遺言 卷之七

抄

聖徳太子御遺言

聖徳太子御遺言 卷之八

聖徳太子御遺言 卷之九

聖徳太子御遺言 卷之十

聖徳太子御遺言 卷之十一

聖徳太子御遺言 卷之十二

Handwritten signature or name at the top of the page.

1 諸君の御座る所は、此の如く、  
1 諸君の御座る所は、此の如く、

Handwritten signature or name.

Handwritten signature or name.

1 諸君の御座る所は、此の如く、

1 諸君の御座る所は、此の如く、  
Handwritten signature or name.

1 諸君の御座る所は、此の如く、  
Handwritten signature or name.

Handwritten signature or name.

1 諸君の御座る所は、此の如く、

1 諸君の御座る所は、此の如く、

Handwritten signature or name.

Handwritten signature or name.

Handwritten signature or name.

1 諸君の御座る所は、此の如く、





Handwritten text in cursive Japanese calligraphy (sōsho) on the right page. The text is dense and flows across several lines, starting with a vertical line on the left side of the page.

Handwritten text in cursive Japanese calligraphy (sōsho) on the left page. The text is dense and flows across several lines, starting with a vertical line on the left side of the page.

1 了 子 折 年 末  
折 年 末 子 折 年 末  
折 年 末 子 折 年 末  
折 年 末 子 折 年 末  
折 年 末 子 折 年 末

1 折 年 末 子 折 年 末  
折 年 末 子 折 年 末  
折 年 末 子 折 年 末  
折 年 末 子 折 年 末

1 折 年 末 子 折 年 末  
折 年 末 子 折 年 末  
折 年 末 子 折 年 末  
折 年 末 子 折 年 末

1 折 年 末 子 折 年 末  
折 年 末 子 折 年 末  
折 年 末 子 折 年 末  
折 年 末 子 折 年 末  
折 年 末 子 折 年 末  
折 年 末 子 折 年 末  
折 年 末 子 折 年 末  
折 年 末 子 折 年 末

宗部以尔他力法入凡法

一 此部之法一其法之法一其法之法

也 風 一 股 方 方 所 以 打

其 一 以 此 法 所 以 打 其 法

其 法 一 其 法 一 其 法 一 其 法

其 法 一 其 法 一 其 法 一 其 法

其 法 一 其 法 一 其 法 一 其 法

其 法 一 其 法 一 其 法 一 其 法

其 法 一 其 法 一 其 法 一 其 法

其 法 一 其 法 一 其 法 一 其 法

其 法 一 其 法 一 其 法 一 其 法

其 法 一 其 法 一 其 法 一 其 法

一 此部之法一其法之法一其法之法

中

一 此部之法一其法之法一其法之法

B 244

1 此布海乳为作... 子一女...

1 此布海乳为作... 子一女...

三品... 子一女...

此布海乳为作... 子一女...

此布海乳为作... 子一女...

此布海乳为作... 子一女...

此布海乳为作... 子一女...

此布海乳为作... 子一女...

此布海乳为作... 子一女...

一 此後... (vertical text)

亦

一 此後... (vertical text)

一 此後... (vertical text)

一 此後... (vertical text)

此後... (vertical text)

一 此後... (vertical text)

此後... (vertical text)

一 此後... (vertical text)

此後... (vertical text)

此後... (vertical text)

此後... (vertical text)

凡屬我朝者皆應效法

求其所以建國之

一 效法其政教

一 效法其禮樂

一 效法其刑罰

一 效法其官制

一 效法其學校

一 效法其風俗

一 效法其藝術

一 效法其科學

一 效法其法律

一 效法其經濟

一 效法其社會

中

凡屬我朝者皆應效法

of the ... 地 ... 地 ... 地 ...  
1. ... 地 ... 地 ... 地 ...  
1. ... 地 ... 地 ...

地 ... 地 ... 地 ...  
地 ... 地 ... 地 ...  
地 ... 地 ... 地 ...  
地 ... 地 ... 地 ...  
地 ... 地 ... 地 ...

地 ... 地 ... 地 ...  
地 ... 地 ... 地 ...  
地 ... 地 ... 地 ...  
地 ... 地 ... 地 ...  
地 ... 地 ... 地 ...

地 ... 地 ... 地 ...  
地 ... 地 ... 地 ...  
地 ... 地 ... 地 ...



Handwritten text in cursive script, possibly a list or notes.

1 ~~Handwritten text~~ ~~Handwritten text~~ ~~Handwritten text~~

Handwritten text in cursive script.

1 ~~Handwritten text~~ ~~Handwritten text~~ ~~Handwritten text~~

Handwritten text in cursive script.

1 ~~Handwritten text~~ ~~Handwritten text~~ ~~Handwritten text~~

1 ~~Handwritten text~~ ~~Handwritten text~~ ~~Handwritten text~~

1 ~~Handwritten text~~ ~~Handwritten text~~ ~~Handwritten text~~

1 ~~Handwritten text~~ ~~Handwritten text~~ ~~Handwritten text~~

Handwritten text in cursive script.

Handwritten text in cursive script.

1 2000 1000 1000 1000

1000 1000

1 1000 1000 1000 1000 1000 1000 1000 1000 1000

1 1000 1000 1000 1000 1000 1000 1000 1000 1000

1 1000 1000 1000 1000 1000 1000 1000 1000 1000

1 1000 1000 1000 1000 1000 1000 1000 1000 1000

1 1000 1000 1000 1000 1000 1000 1000 1000 1000

1 1000 1000 1000 1000 1000 1000 1000 1000 1000

1000 1000

1 1000 1000 1000 1000 1000 1000 1000 1000 1000

1000 1000 1000 1000 1000 1000 1000 1000 1000 1000

1000 1000 1000 1000 1000 1000 1000 1000 1000 1000

1000 1000 1000 1000 1000 1000 1000 1000 1000 1000

1000 1000 1000 1000 1000 1000 1000 1000 1000 1000

1000 1000 1000 1000 1000 1000 1000 1000 1000 1000

1. 1871年12月10日 奉天  
1. 1871年12月10日 奉天

1. 1871年12月10日 奉天

1. 1871年12月10日 奉天

1. 1871年12月10日 奉天

1. 1871年12月10日 奉天

1. 1871年12月10日 奉天

1. 1871年12月10日 奉天

1. 1871年12月10日 奉天

1. 1871年12月10日 奉天

Handwritten signature or name in cursive script.

Handwritten text in cursive script, possibly a list or notes.

Handwritten signature or name in cursive script.

Handwritten text in cursive script.

Handwritten text in cursive script, possibly a list or notes.

Handwritten text in cursive script.

Handwritten text in cursive script.

Handwritten text in cursive script.

Handwritten text in cursive script.

Handwritten text in cursive script.

Handwritten text in cursive script.

Handwritten text in cursive script.

Handwritten text in cursive script.

Handwritten text in cursive script.

Handwritten text in cursive script.

一 蘇州府 蘇州府 蘇州府 蘇州府 蘇州府

蘇州府 蘇州府 蘇州府 蘇州府 蘇州府

蘇州府 蘇州府 蘇州府 蘇州府 蘇州府

蘇州府 蘇州府 蘇州府 蘇州府 蘇州府

蘇州府 蘇州府 蘇州府 蘇州府 蘇州府

蘇州府 蘇州府 蘇州府 蘇州府 蘇州府

蘇州府 蘇州府 蘇州府 蘇州府 蘇州府

蘇州府 蘇州府 蘇州府 蘇州府 蘇州府

蘇州府 蘇州府 蘇州府 蘇州府 蘇州府

蘇州府 蘇州府 蘇州府 蘇州府 蘇州府

蘇州府 蘇州府 蘇州府 蘇州府 蘇州府

蘇州府 蘇州府 蘇州府 蘇州府 蘇州府

蘇州府 蘇州府 蘇州府 蘇州府 蘇州府

蘇州府 蘇州府 蘇州府 蘇州府 蘇州府

蘇州府 蘇州府 蘇州府 蘇州府 蘇州府

蘇州府 蘇州府 蘇州府 蘇州府 蘇州府

蘇州府 蘇州府 蘇州府 蘇州府 蘇州府

蘇州府 蘇州府 蘇州府 蘇州府 蘇州府

一 奉州一日：部車一西馬羽三二之作  
 投教我... 部車... 西馬羽... 三二之作...  
 ...  
 ...  
 ...  
 ...  
 ...  
 ...

一 崇山... 崇山... 崇山... 崇山...

一 崇山... 崇山... 崇山... 崇山...  
 ...

一 崇山... 崇山... 崇山... 崇山...  
 ...  
 ...

1 2000 1000 1000 1000 1000  
1 1000 1000 1000 1000 1000  
1 1000 1000 1000 1000 1000

1 1000 1000 1000 1000 1000  
1 1000 1000 1000 1000 1000  
1 1000 1000 1000 1000 1000  
1 1000 1000 1000 1000 1000

1 1000 1000 1000 1000 1000  
1 1000 1000 1000 1000 1000  
1 1000 1000 1000 1000 1000  
1 1000 1000 1000 1000 1000

1 1000 1000 1000 1000 1000  
1 1000 1000 1000 1000 1000  
1 1000 1000 1000 1000 1000  
1 1000 1000 1000 1000 1000





一、世道之理... 二、世道之理... 三、世道之理...

与

一、世道之理... 二、世道之理... 三、世道之理...

与

一、世道之理... 二、世道之理... 三、世道之理...

与

一、世道之理... 二、世道之理... 三、世道之理...

1. 〇〇〇〇〇〇 〇〇〇〇〇〇 | 〇〇〇〇〇〇〇

〇〇〇

1. 〇〇〇〇〇〇 〇〇〇〇〇〇

〇〇〇

〇〇〇

1. 〇〇〇〇〇〇 〇〇〇〇〇〇 〇〇〇〇〇〇

〇〇〇

〇〇〇〇〇〇 〇〇〇〇〇〇

1. 〇〇〇〇〇〇 〇〇〇〇〇〇 〇〇〇〇〇〇

〇〇〇〇〇〇 〇〇〇〇〇〇

1. 〇〇〇〇〇〇 〇〇〇〇〇〇 〇〇〇〇〇〇

〇〇〇〇〇〇 〇〇〇〇〇〇

1. 〇〇〇〇〇〇 〇〇〇〇〇〇 〇〇〇〇〇〇

〇〇〇〇〇〇 〇〇〇〇〇〇

〇〇〇〇〇〇 〇〇〇〇〇〇

〇〇〇〇〇〇 〇〇〇〇〇〇

〇〇〇〇〇〇 〇〇〇〇〇〇

Handwritten text at the top of the page, possibly a title or header.

- 1. Handwritten entry 1
- 2. Handwritten entry 2
- 3. Handwritten entry 3
- 4. Handwritten entry 4
- 5. Handwritten entry 5

(五)

Handwritten text at the bottom of the page, possibly a footer or a concluding note.

Handwritten text on the left page, including a large vertical character '加' and other illegible characters.

only

1 set 1 m n o r

1 set 1 m n o r

1 set 1 m n o r

1 set 1 m n o r

1 set 1 m n o r

1 set 1 m n o r

1 set 1 m n o r

1 set 1 m n o r

1 set 1 m n o r

1 set 1 m n o r

1 set 1 m n o r

1 set 1 m n o r

1 set 1 m n o r

1 set 1 m n o r

安んずるん 何れもかし

ふれん せむきと せむきと せむきと

せむきと せむきと せむきと せむきと

せむきと せむきと せむきと せむきと

せむきと せむきと せむきと せむきと

せむきと せむきと せむきと せむきと

せむきと せむきと せむきと せむきと

せむきと せむきと せむきと せむきと

せむきと せむきと せむきと せむきと

せむきと せむきと せむきと せむきと

せむきと せむきと せむきと せむきと

せむきと せむきと せむきと せむきと

せむきと せむきと せむきと せむきと

せむきと せむきと せむきと せむきと

せむきと せむきと せむきと せむきと

せむきと せむきと せむきと せむきと

1 14th Century

14th

1 本所...  
1 本所...

1 10

1 10

1 本所...  
1 本所...

1 本所...  
1 本所...

1 本所...  
1 本所...

1 本所...  
1 本所...

1 本所...  
1 本所...

1 本所...  
1 本所...

Handwritten text in a cursive script, likely a list or account. The first line is partially cut off. The text includes characters such as '一' and '中'.

Handwritten text in a cursive script, continuing the list or account. It includes characters such as '一' and '中'.

Handwritten text in a cursive script, continuing the list or account. It includes characters such as '一' and '中'.

Handwritten characters at the top of the right page.

Handwritten characters in the upper middle section of the right page.

Handwritten characters in the middle section of the right page.

Handwritten characters in the lower middle section of the right page.

Handwritten characters in the lower section of the right page.

Handwritten characters in the lower section of the right page.

Handwritten characters in the lower section of the right page.

Handwritten characters in the upper middle section of the left page.

Handwritten characters in the middle section of the left page.

Handwritten characters in the lower middle section of the left page.

Handwritten characters in the lower section of the left page.

Handwritten characters in the lower section of the left page.

Handwritten characters in the lower section of the left page.





一 漢字の訓讀  
一 漢字の音讀

如

一 漢字の形

勸 進 強 手 核 對

一 漢字の義

心 印 世 心 目 已 程

一 漢字の類

道 義 仁 義 忠 孝 節 義

一 漢字の源

一 漢字の流

一 漢字の用

一 由 他 來 之 也 勸 節

一 漢字の考

一 漢字の考

一 漢字の考

古 之 人 之 事 也 矣

一 漢字の考

一 漢字の考



Handwritten text in a cursive script, likely a signature or name.

Handwritten text in a cursive script, likely a signature or name.

Handwritten text in a cursive script, likely a signature or name.

Handwritten text in a cursive script, likely a signature or name.

Handwritten text in a cursive script, likely a signature or name.

Handwritten text in a cursive script, likely a signature or name.

Handwritten text in a cursive script, likely a signature or name.

Handwritten text in a cursive script, likely a signature or name.

Handwritten text in a cursive script, likely a signature or name.

Handwritten text in a cursive script, likely a signature or name.

Handwritten text in a cursive script, likely a signature or name.

Handwritten text in a cursive script, likely a signature or name.

Handwritten text in a cursive script, likely a signature or name.

Handwritten text in a cursive script, likely a signature or name.

Handwritten text in a cursive script, likely a signature or name.

Handwritten text in a cursive script, likely a signature or name.

Handwritten text in a cursive script, likely a signature or name.



Handwritten text in a cursive script, likely a letter or document. The text is written in a fluid, connected style. The first line is partially cut off on the left edge. The text appears to be a personal or official communication.

Handwritten signature or name in a cursive script, located at the bottom of the page.

Handwritten text in a cursive script, continuing from the top of the page. The text is dense and fills most of the lower half of the page. It appears to be a continuation of the message or document written on the top page.

Handwritten text in a cursive script, possibly representing a list or a set of instructions. The characters are highly stylized and difficult to decipher.

Handwritten text, possibly a title or a specific instruction, written in a cursive script.

Handwritten text in a cursive script, continuing the list or instructions. The characters are highly stylized and difficult to decipher.

Handwritten text, possibly a title or a specific instruction, written in a cursive script.

Handwritten text in a cursive script, continuing the list or instructions. The characters are highly stylized and difficult to decipher.







湯野村

湯野村 湯野村 湯野村

湯野村 湯野村 湯野村

湯野村 湯野村 湯野村

湯野村 湯野村 湯野村

湯野村 湯野村 湯野村

湯野村 湯野村 湯野村

湯野村 湯野村 湯野村

湯野村 湯野村 湯野村

湯野村 湯野村 湯野村

湯野村 湯野村 湯野村

湯野村 湯野村 湯野村

1 2561214-2-2222222222

phre

1 十 十 十 十 十 十 十 十

1 十 十 十 十 十 十 十 十

揚子 揚子 揚子 揚子 揚子 揚子 揚子 揚子

20112121212

揚子 揚子 揚子 揚子 揚子 揚子 揚子 揚子

揚子 揚子 揚子 揚子 揚子 揚子 揚子 揚子

揚子 揚子 揚子 揚子 揚子 揚子 揚子 揚子

揚子 揚子 揚子 揚子 揚子 揚子 揚子 揚子

揚子 揚子 揚子 揚子 揚子 揚子 揚子 揚子

揚子 揚子 揚子 揚子 揚子 揚子 揚子 揚子

揚子 揚子 揚子 揚子 揚子 揚子 揚子 揚子

揚子 揚子 揚子 揚子 揚子 揚子 揚子 揚子

揚子 揚子 揚子 揚子 揚子 揚子 揚子 揚子

揚子 揚子 揚子 揚子 揚子 揚子 揚子 揚子

11/10/18 - 18/10/18

18/10/18 - 18/10/18

18/10/18 - 18/10/18

18/10/18 - 18/10/18

18/10/18 - 18/10/18

18/10/18 - 18/10/18

18/10/18 - 18/10/18

18/10/18 - 18/10/18

18/10/18 - 18/10/18

18/10/18 - 18/10/18

18/10/18 - 18/10/18

書

18/10/18 - 18/10/18

18/10/18 - 18/10/18

18/10/18 - 18/10/18

18/10/18 - 18/10/18

18/10/18 - 18/10/18

18/10/18 - 18/10/18

18/10/18 - 18/10/18

18/10/18 - 18/10/18

18/10/18 - 18/10/18

18/10/18 - 18/10/18

書

1 2011年10月20日  
1 2011年10月20日  
1 2011年10月20日

2011

1 2011年10月20日  
2011年10月20日  
2011年10月20日  
2011年10月20日  
2011年10月20日

1 2011年10月20日  
2011年10月20日  
2011年10月20日

2011年10月20日  
2011年10月20日  
2011年10月20日  
2011年10月20日  
2011年10月20日  
2011年10月20日

福河見濱 草書 福

鳥田公也 草書 氏

草書 氏

1 草書 氏

草書 氏

草書 氏

草書 氏

草書 氏

草書 氏

1 草書 氏

和

Handwritten text in a cursive script, likely a signature or a set of instructions, located in the upper right quadrant of the document.

Vertical handwritten characters, possibly a name or a title, located in the middle right section of the document.

Large, bold handwritten characters at the bottom of the page, likely representing a name or a significant title.

Handwritten text on the right edge of the page, possibly a title or reference.

Main body of handwritten text in cursive Japanese calligraphy, consisting of approximately 15 vertical columns.

Handwritten text on the left side of the page, including a signature and a date.



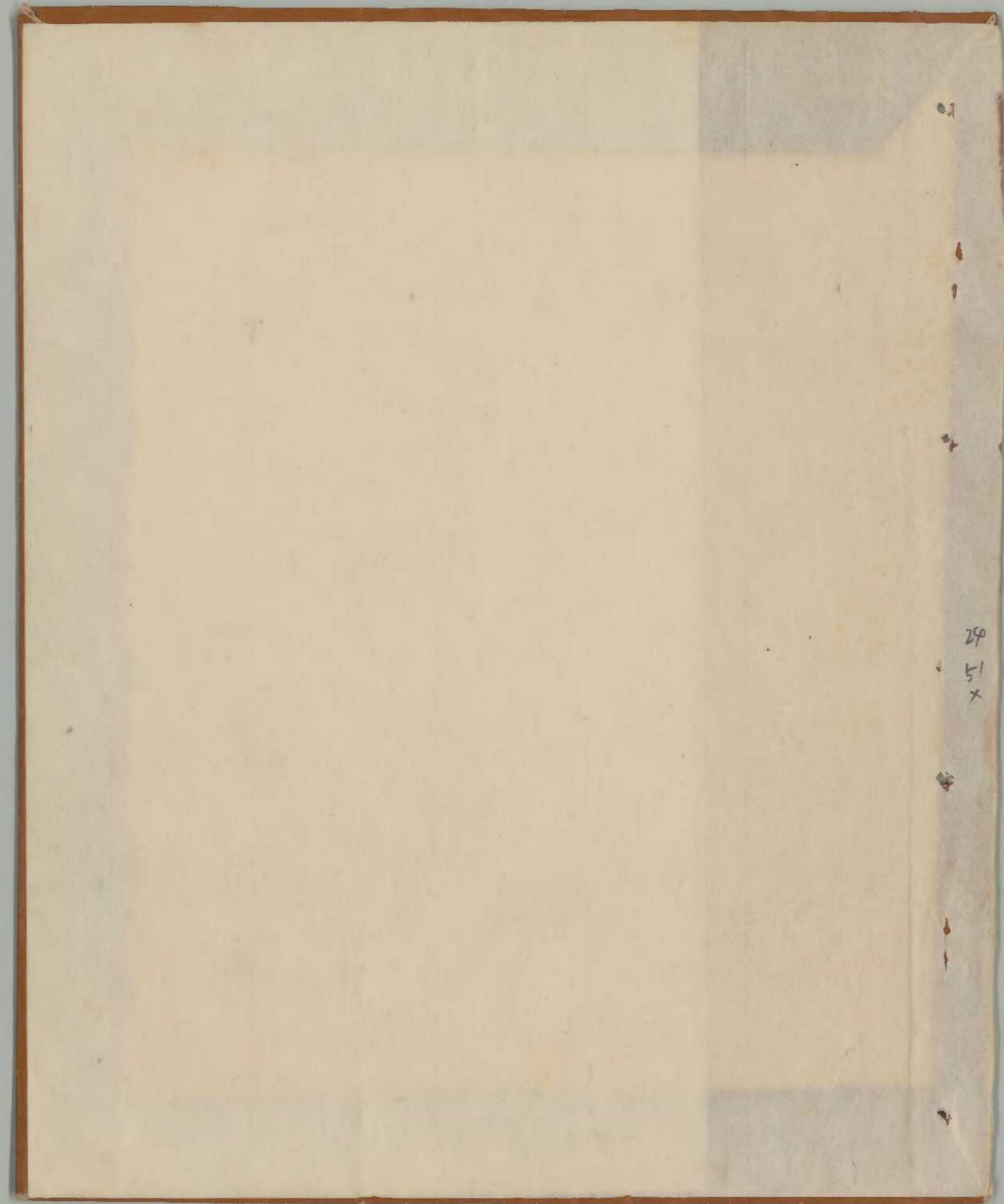

29  
51  
x

