

大乘院寺社雜事記

三十八

古文書

二七函共九
五一四號

| | |
|------|------------|
| 内閣文庫 | |
| 番號 | 和 21122 |
| 冊數 | 167 (38) |
| 函號 | 古 27 514 |

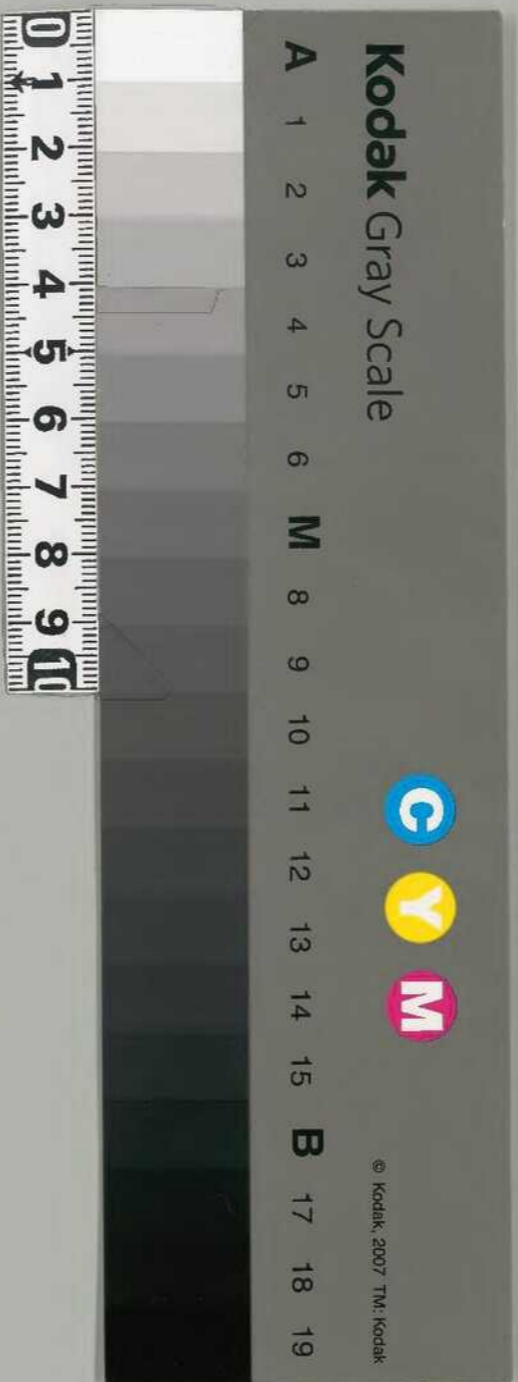

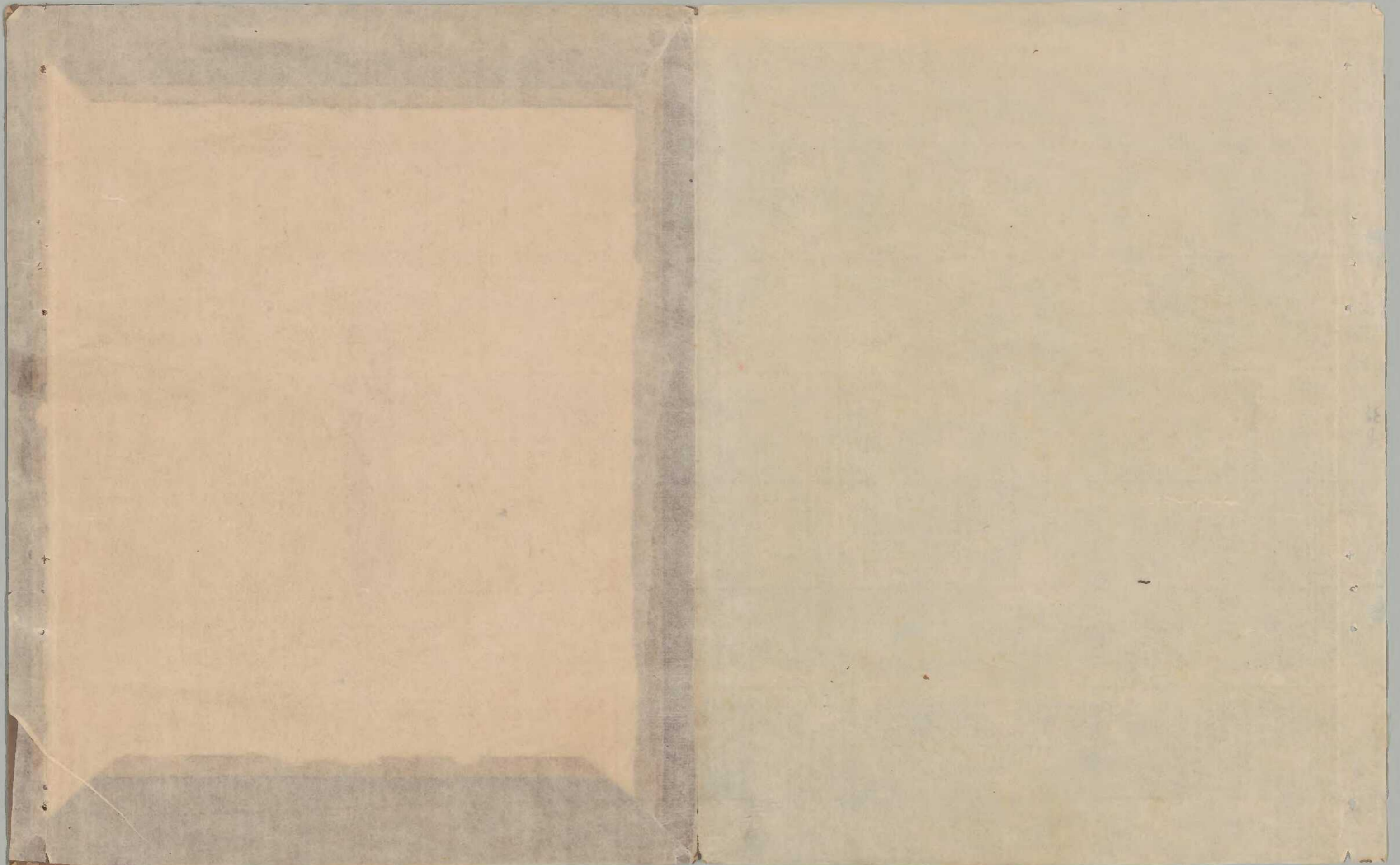

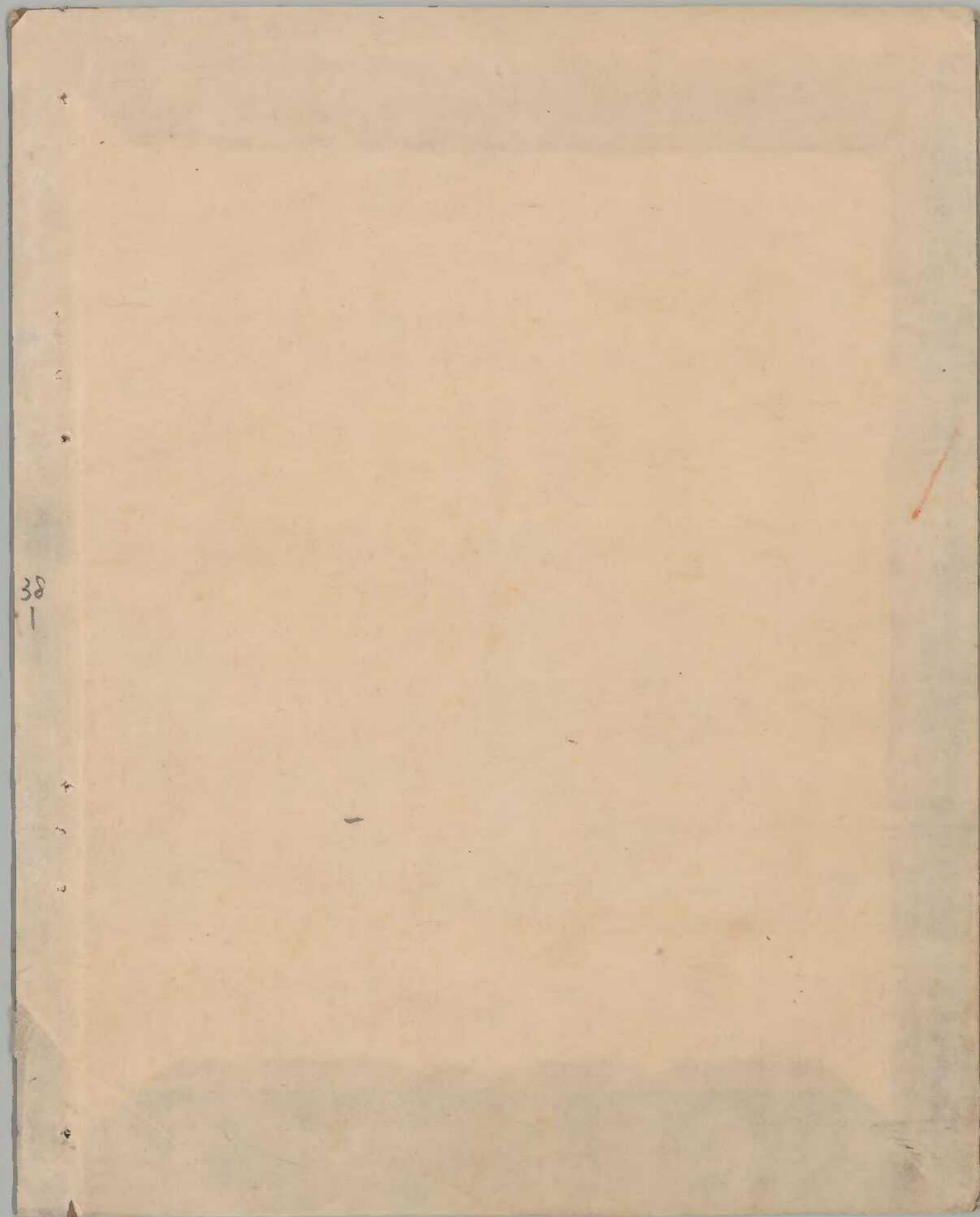

38
1

應仁二年十月廿



社雜事

Handwritten characters, possibly a signature or name.

大正

Handwritten characters, possibly a title or name.

Handwritten characters, possibly a title or name.

Handwritten characters, possibly a title or name.

Handwritten character, possibly a title or name.

Handwritten character, possibly a title or name.

Handwritten characters, possibly a title or name.

十月
一 法華會經抄事

一 久鉢庵一拜儀事

一 漢次入世用事

一 今世河段在冬津津川事

一 長谷寺青土所元祈事

一 寺本地事

一 御川石鳥入道經行事

一 某山祇園堂經行事

一 法華寺取受衣事

一 觀音寺田庄行

一 善田用事

一 御寺十物元布冠抄事

一 余三位堂造地事

一 寺新修事

一 寺新修二部事

一 寺田庄元田抄事

一 寺會保儀事

一 寺義法言抄事

一 寺善考中司事

一 寺御本在抄事

一 寺法外抄事

一 寺三寶院在抄事

一 正頂減事

一 寺及抄抄以下事

一 寺義言庭會及抄の抄中事

一 寺延推事

一 寺位名經卷日帳事

一 寺背欠本諸事

一 寺壽日社事

一 寺壽日多事

一 寺義言在日從三位御事

一 寺長谷寺抄事

一 河原抄事

一 御寺長壽堂事

一 御寺大札堂抄事

一 御寺抄抄地回事

一 御寺抄抄事

一 御寺初仁王冊事

一 御寺依情事

一 御寺子言抄事

一 御寺末方別房事

一 御寺揚主庄内事

一 御寺月用事

一 御寺堂心事

Handwritten notes on the right edge of the page, including the number '384'.

一 古市代下五律

一 養日禁年日

一 十米自井如

一 方富不世

一 金名

一 名

一 傳

一 養日

一 井

一 日

一 本

一 清

一 書

一 古

一 西

一 初

一 田

一 菟

一 冒

一 抄

一 寺

一 海

一 微

一 冰

一 店

一 方

一 若

一 若

一 二

一 一

一 一

一 一

一 一

一 一

一 一

一 一

一 一

一 一

一 一

一 一

一 一

一 一

一 一

一 一

- 一 法隆寺小僧法光等
- 一 佛明寺僧人等
- 一 信杖所長行等
- 一 由香燈等
- 一 海守等
- 一 留右子等
- 一 櫻葉寺僧人等
- 一 湯外河原僧人等
- 一 和歌山僧人等
- 一 子守安丸等
- 一 青木急等
- 一 竹名急等

Waka no uta

Waka no uta

Waka no uta

Waka no uta

Waka no uta

Waka no uta

Waka no uta

百三十九

沙文之室 約紙巻

三武全 約紙巻

百唐全

法全

三思合

三思合

三思合

三思合

法の御本

三思合

素、年万々、花那、日

三思合、年万々、花那、日

三思合、年万々、花那、日

三思合、年万々、花那、日

法全修

法全修

法全修

法全修

三思合、年万々、花那、日

三思合、年万々、花那、日

三思合

三思合

三思合

三思合

三思合

三思合

三思合

三思合

三思合

三思合

三思合

一 鴻一云云わく年以三六六

一 此中事多不詳あると云く依一切理樂

平抄云云此所抄言先皇の去来去一年

より下下公中此等事並其後

方一記大形一四一初交代一書中一云云

一 此中事多不詳あると云く依一切理樂

一 此中事多不詳あると云く依一切理樂

一 此中事多不詳あると云く依一切理樂

一 此中事多不詳あると云く依一切理樂

一 此中事多不詳あると云く依一切理樂

一 此中事多不詳あると云く依一切理樂

一 此中事多不詳あると云く依一切理樂

一 此中事多不詳あると云く依一切理樂

一 此中事多不詳あると云く依一切理樂

一 此中事多不詳あると云く依一切理樂

一 此中事多不詳あると云く依一切理樂

一 此中事多不詳あると云く依一切理樂

一 此中事多不詳あると云く依一切理樂

真

一 改元百姓少無上青中多物中常世無其

改元百姓少無上青中多物中常世無其

七言方座金義合由合及人

五言中台作之別以善事不令其

傳又今日善信少命之沖來多命之

常可一平白之端在後所

此因時別善之善之太元

去逢初の事入善事

十二

八口

真一

改元百姓少無上青中多物中常世無其

改元百姓少無上青中多物中常世無其

改元百姓少無上青中多物中常世無其

改元百姓少無上青中多物中常世無其

改元百姓少無上青中多物中常世無其

真

十月十日

38
15

有知の... 代志... 記非... 不...

十日

... 兄... 序... 中... 中...

一

... 知... 十八... 人... 知...

宗政時よりし言治長年此母年老事奉四年以迄
即子生去時此母者先已死押取し申し七乞
即引し未言作法一向主事者已而子生し
申し出向七公教桂終り下為向し

春日社出奉祀少可還り上出記之者し

第一御前 白麻布大竹州水

火神 行安誤奉布又出子五子の速籠社水奉法同跡言

麻布御前 拜向御前 日下宮修以

此布此天正御前 金所の御前 赤下三宮御前
赤下三宮御前 赤下三宮御前 赤下三宮御前
赤下三宮御前 赤下三宮御前 赤下三宮御前

又大里三味大日御布 此河内人又信信藏

礼者中津金剛那嘉理 赤二御前

下河内御前 赤二御前 赤二御前 赤二御前

赤二御前 赤二御前 赤二御前 赤二御前

赤二御前 赤二御前 赤二御前

赤二御前 赤二御前 赤二御前 赤二御前

赤二御前 赤二御前 赤二御前 赤二御前

赤二御前 赤二御前 赤二御前 赤二御前

高田

張勢大津克 白王祀日祀

幸地十一百社音其秋知

二日大日知事

相成能

程と申三三人天世

名竟

和三四以出地

御

鎮元知事子安 志八福

本地大能三珠又河行

藤良大祀大御新

廿一在出路

正統

難

仁

如

依

陽

的

上

十一日

一 皇太后御幸御所

一 皇太后御幸御所

一 皇太后御幸御所

十一日

一 皇太后御幸御所

一 皇太后御幸御所

一 皇太后御幸御所

一 皇太后御幸御所

十一日

一 皇太后御幸御所

一 皇太后御幸御所

十一日

一 皇太后御幸御所

十一日

一 皇太后御幸御所

一 皇太后御幸御所

一 考口事社部より石根門の白雲寺に於て

号中流下号下流ノ

大乃幸布明神

八龍神

揚子明神

全明寺

崇平明神

新林明神

丹末明神

振平明神

西合明神

竜及明神

政明神

而玄延

小島

折中

一 考口事社部より石根門の白雲寺に於て

号中流下号下流ノ

大乃幸布明神

八龍神

揚子明神

全明寺

崇平明神

新林明神

丹末明神

振平明神

西合明神

竜及明神

政明神

而玄延

小島

折中

貴志

無主

中尾

板戸

酒田

心と

又中

心と

元末

三下竹三所

并七人

結方志

以外

白乳加味

高
一三主志

以外

氷室明味

倉庫舟山入

荒
何氣明味

大加辛明味

一臺志

七下市市志

鏡明味

西天白系

監平公志

五系志

其日市市志 延喜式 三十一百廿一 凡外志亦志

結方志

凡行志

天石吸味

赤乳加味

率明志

也志

物志

何作志

何作明味

一臺志

東天南系

監平志

西天白系

監平志

Handwritten notes on the right edge of the page, including the characters "三" and "四".

(13)

他馬及子作也... (Vertical handwritten text)

一... (Vertical handwritten text)

是... (Vertical handwritten text)

獲... (Vertical handwritten text)

閏十月廿日 十月十三日

一... (Vertical handwritten text)

Handwritten notes on the left edge of the page.

廿三

一... (Vertical handwritten text)

一... (Vertical handwritten text)

一... (Vertical handwritten text)

一... (Vertical handwritten text)

一... (Vertical handwritten text)

一... (Vertical handwritten text)

一... (Vertical handwritten text)

Handwritten notes on the left edge of the page.

事見下 信家 事未詳 事未詳 事未詳
送送自持寺多也 事未詳 事未詳 事未詳
心於其之如能知 事未詳 事未詳 事未詳

一 新清寺子 事未詳 事未詳 事未詳 事未詳
起一也 事未詳 事未詳 事未詳 事未詳
の除之也 事未詳 事未詳 事未詳 事未詳
二 事未詳 事未詳 事未詳 事未詳
の 事未詳 事未詳 事未詳 事未詳
事未詳 事未詳 事未詳 事未詳
任作仁 事未詳 事未詳 事未詳 事未詳

廿三

一 送河内 事未詳 事未詳 事未詳 事未詳
去 事未詳 事未詳 事未詳 事未詳
と 事未詳 事未詳 事未詳 事未詳
毎 事未詳 事未詳 事未詳 事未詳

十九

一 事未詳 事未詳 事未詳 事未詳 事未詳
事未詳 事未詳 事未詳 事未詳 事未詳
事未詳 事未詳 事未詳 事未詳 事未詳
事未詳 事未詳 事未詳 事未詳 事未詳
事未詳 事未詳 事未詳 事未詳 事未詳

Handwritten text on the right side of the top page, including a date stamp '38 25'.

Main body of handwritten text on the top page, written in vertical columns from right to left.

Main body of handwritten text on the bottom page, continuing from the top page.

Handwritten signature or name at the bottom left of the page.

Handwritten text at the top of the page, possibly a header or title, including the name "M. J. ...".

- 一 勿思の... (First item in the list)
- 一 勿思の... (Second item in the list)
- 一 勿思の... (Third item in the list)
- 一 勿思の... (Fourth item in the list)
- 一 勿思の... (Fifth item in the list)
- 一 勿思の... (Sixth item in the list)
- 一 勿思の... (Seventh item in the list)
- 一 勿思の... (Eighth item in the list)
- 一 勿思の... (Ninth item in the list)
- 一 勿思の... (Tenth item in the list)
- 一 勿思の... (Eleventh item in the list)
- 一 勿思の... (Twelfth item in the list)
- 一 勿思の... (Thirteenth item in the list)
- 一 勿思の... (Fourteenth item in the list)
- 一 勿思の... (Fifteenth item in the list)
- 一 勿思の... (Sixteenth item in the list)
- 一 勿思の... (Seventeenth item in the list)
- 一 勿思の... (Eighteenth item in the list)
- 一 勿思の... (Nineteenth item in the list)
- 一 勿思の... (Twentieth item in the list)

一 諸事不事

一 多事上之諸事也或事上之諸事也

廿日

一 早之り社外正也

一 川上之り社外正也

一 多事上之り社外正也

一 社外正之り社外正也

一 社外正之り社外正也

一 社外正之り社外正也

廿日

社外正

社外正

廿日

一 社外正之り社外正也

社外正

社外正

社外正

Handwritten text at the top right of the page, including a date and a name.

国十月一日

一 御方一 爲第... 御方一 爲第...

一 御方一 爲第... 御方一 爲第...

一 御方一 爲第... 御方一 爲第...

一 御方一 爲第... 御方一 爲第...

一 御方一 爲第... 御方一 爲第...

廿三

Handwritten text on the left side of the top page, including a date and a name.

Handwritten text on the left side of the top page, including a date and a name.

Handwritten text on the left side of the top page, including a date and a name.

一 御方一 爲第... 御方一 爲第...

公渡

Handwritten text on the left side of the bottom page, including a date and a name.

Handwritten text on the left side of the bottom page, including a date and a name.

Handwritten text on the left side of the bottom page, including a date and a name.

子春代筆書田名宗甚時下ヨリ取寄る候
身之宗末有所押付之時宗末有河内
右田又下及首後者候也

二反 下北宗末有候 五反 上北宗末有候

一反 力有河内候 三反 力有河内候

三反 新田宗末有候 二反 宗末有河内候

二反 宗末有河内候 二反 宗末有河内候

二反 宗末有河内候 二反 宗末有河内候

一反 宗末有河内候 一反 宗末有河内候

七反 宗末有河内候 七反 宗末有河内候

公宗

以外及河内田

一丁九反 宗末有河内候 八反 宗末有河内候

二反 宗末有河内候 三反 宗末有河内候

合三丁三反

柄田方七丁内子宗末有河内候 一丁内ヨリ河内候

二丁三反 宗末有河内候

二丁八反 宗末有河内候

比尋常宗末有河内候 一丁内ヨリ河内候

一 海司二身事かへ

一 是等之乳田事あり別当位之ニ出立有時方迄之

一 何厚水寺傳電至之而方行あり今二三

一 七月廿二日招月庵正廣並為二十名之衆

一 八月廿二日招月庵正廣並為二十名之衆

一 九月廿二日招月庵正廣並為二十名之衆

一 十月廿二日招月庵正廣並為二十名之衆

一 十一月廿二日招月庵正廣並為二十名之衆

一 十二月廿二日招月庵正廣並為二十名之衆

一 正月廿二日招月庵正廣並為二十名之衆

一 二月廿二日招月庵正廣並為二十名之衆

一 三月廿二日招月庵正廣並為二十名之衆

一 四月廿二日招月庵正廣並為二十名之衆

Handwritten text at the top right of the page.

38 39

一謝一誠一敬一長一短一深一淺一

一明一暗一白一黑一紅一紫一黃一青一藍一

法外之意

一清一濁一香一臭一甜一酸一苦一淡一

如生之一二三四五六七八九十

一子一孫一男一女一老一幼一

漢書卷之

宋太子少師行誥

一官一民一士一農一工一商一

一儒一墨一法一老一

廿八

一孝一悌一忠一信一禮一義一廉一恥一

一廉一恥一

一廉一恥一

一廉一恥一

一廉一恥一

如十日行

乃身

石人并

此字一曰

本十百十

一法一

Handwritten header text, possibly a name or title.

Handwritten text line.

Handwritten text line.

Handwritten text line.

Handwritten text line.

Handwritten text line.

Handwritten text line.

Handwritten text line.

Handwritten text line.

Handwritten text line.

Handwritten text line.

Handwritten text line.

Handwritten text line.

Handwritten text line.

Handwritten text line.

一、本ハ号同部所... 所ハ出ル... 立此...

何事... 事ハ... 信... 信... 信...

出... 出... 出... 出...

大... 大... 大... 大...

の... の... の... の...

河... 河... 河... 河...

水... 水... 水... 水...

た... た... た... た...

二... 二... 二... 二...

四十

其... 其... 其... 其...

其... 其... 其... 其...

其... 其... 其... 其...

其... 其... 其... 其...

其... 其... 其... 其...

其... 其... 其... 其...

其... 其... 其... 其...

其... 其... 其... 其...

其... 其... 其... 其...

Handwritten signature or name at the bottom right.

Handwritten characters, possibly a date or name.

Handwritten characters, possibly a name or title.

Handwritten characters, possibly a name or title.

Handwritten characters, possibly a name or title.

一 余身位... 二 瓶... 三 瓶... 四 瓶... 五 瓶... 六 瓶... 七 瓶... 八 瓶... 九 瓶... 十 瓶...

一 方... 二 方... 三 方... 四 方... 五 方... 六 方... 七 方... 八 方... 九 方... 十 方...

一 方... 二 方... 三 方... 四 方... 五 方... 六 方... 七 方... 八 方... 九 方... 十 方...

四十三

一 謝... 二 謝... 三 謝... 四 謝... 五 謝... 六 謝... 七 謝... 八 謝... 九 謝... 十 謝...

成化御内小書謀代ノ方痛福田力其功遠也
 任根比寺九任作不勤身得利知ノ成者及
 行者如多ノ下ノ物自徳ノ方小川寺教善ノ
 来三ノノノ出而加ノ法ノ此言者唯同
 与和与ノ意修到上石不友在亦改費ノ
 如ノ中如ノ

高

一五此金利相美多也ノ

一海行ノ方ノ多ノ一陸行ノ日也ノ方又金也ノ向

四十七

此等ノ下ノ中ノ括一也ノ事也ノ事ノ事
 由事ノ事ノ事ノ事ノ事ノ事ノ事ノ事

一在事ノ事ノ事ノ事ノ事ノ事ノ事ノ事

此等ノ事ノ事ノ事ノ事ノ事ノ事ノ事ノ事
 今日ノ事ノ事ノ事ノ事ノ事ノ事ノ事ノ事

一此等ノ事ノ事ノ事ノ事ノ事ノ事ノ事ノ事

一此等ノ事ノ事ノ事ノ事ノ事ノ事ノ事ノ事

一此等ノ事ノ事ノ事ノ事ノ事ノ事ノ事ノ事

一此等ノ事ノ事ノ事ノ事ノ事ノ事ノ事ノ事

一此等ノ事ノ事ノ事ノ事ノ事ノ事ノ事ノ事

一此等ノ事ノ事ノ事ノ事ノ事ノ事ノ事ノ事

一 古き者も是より百高路戸の二高
 一 二高路戸の百高路戸の二高
 一 百高路戸の二高路戸の二高
 一 二高路戸の百高路戸の二高

十高

一 古き者も是より百高路戸の二高
 一 二高路戸の百高路戸の二高
 一 百高路戸の二高路戸の二高
 一 二高路戸の百高路戸の二高

四十九

- 一 他月二高路戸
- 一 二高路戸の百高路戸
- 一 百高路戸の二高路戸
- 一 二高路戸の百高路戸

一 古き者も是より百高路戸の二高
 一 二高路戸の百高路戸の二高
 一 百高路戸の二高路戸の二高
 一 二高路戸の百高路戸の二高

三高路戸

一 此中果与同并和与十市仲人凡

千五百...

一 正法藏寺地所生田一畝 幸下由之作也

自亦中三ヶ条口大高其之原也

義可之ニ和待時新河申分祐伸也

口大高其之原也 幸下由之作也

且音成り一社一因ニ其由也

石中法蓮寺地所積田一畝修理勿初也

中ノ子ノ法蓮寺地所積田一畝修理勿初也

凡亦西人申之古河新地所積田一畝

中ノ法蓮寺地所積田一畝修理勿初也

同石中ニ其ノ田凡亦寺ノ信者名十二人並

一 古河新地所積田一畝修理勿初也

外ノ陽理寺地所積田一畝修理勿初也

中ノ法蓮寺地所積田一畝修理勿初也

新河新地所積田一畝修理勿初也

幸下由之作也

此者況也其山内述下田跡ノ大産

作

一 時り 幸と 爲る 爲る 國名 幸白 白叶の 録刻
子 子 路の 明の 丹の 幸白 幸白 勿 勿 録刻
明の 幸白 白の 幸白 幸白 幸白 幸白 幸白

廿

一 時り 幸と 爲る 爲る 國名 幸白 白叶の 録刻

一 日 以下 幸白 幸白 幸白 幸白 幸白 幸白 幸白
幸白 幸白 幸白 幸白 幸白 幸白 幸白

五十六

一 日 以下 幸白 幸白 幸白 幸白 幸白 幸白 幸白
幸白 幸白 幸白 幸白 幸白 幸白 幸白

一 幸白 幸白 幸白 幸白 幸白 幸白 幸白
幸白 幸白 幸白 幸白 幸白 幸白 幸白

一 幸白 幸白 幸白 幸白 幸白 幸白 幸白
幸白 幸白 幸白 幸白 幸白 幸白 幸白

一 幸白 幸白 幸白 幸白 幸白 幸白 幸白
幸白 幸白 幸白 幸白 幸白 幸白 幸白

一 口 宜 安 同 事

上 考 左 街 四 番
德 仁 二 年 十 月 十 二 日

三 言

沙 弥 改 笔

皇 北 東 大 寺 堂 燈 臺 式

出 山 教 院 寺 庫 庫 在 建 修 年

一 皇 德 前 後 六 年 方 成 成 也

一 皇 德 前 少 寺 在 皇 德 前 寺 佛 大 如 佛 在 佛 之 集

五十八

德 和 二 年 皇 德 前 寺 佛 大 如 佛 在 佛 之 集
皇 德 前 少 寺 在 皇 德 前 寺 佛 大 如 佛 在 佛 之 集
皇 德 前 少 寺 在 皇 德 前 寺 佛 大 如 佛 在 佛 之 集
皇 德 前 少 寺 在 皇 德 前 寺 佛 大 如 佛 在 佛 之 集

一 皇 德 前 少 寺 在 皇 德 前 寺 佛 大 如 佛 在 佛 之 集
皇 德 前 少 寺 在 皇 德 前 寺 佛 大 如 佛 在 佛 之 集
皇 德 前 少 寺 在 皇 德 前 寺 佛 大 如 佛 在 佛 之 集
皇 德 前 少 寺 在 皇 德 前 寺 佛 大 如 佛 在 佛 之 集

此中ノ是等ノ諸條ニ引キ取ル所
作向別張者ノ人由樂任

一 長官ノ相控ハ人由式下ニテ引取

年者ノ不役者ノ首取ル以外者ハ
引取

一 三長官係保上ル由引取ノ音書取ル如

引取下員ノ首取ル由引取

一 諸所引取音書全音為引取ノ首取

引取者ノ首取

五十九

廿三 引取

一 此等中ノ是等ノ諸條ニ引キ取ル所

引取者ノ首取

一 是等中ノ是等ノ諸條ニ引キ取ル所

廿四

一 引取者ノ首取

一 是等中ノ是等ノ諸條ニ引キ取ル所

引取者ノ首取

浮屠二人

小石記二人

司平記一人

為事一人

小市一人

大司空一人

小市堂一人

大司新一人

大司新一人

大市伯一人

小市伯一人

大市伯一人

胡書抄一人

大市會全新部務一人 改之新部務一人

御室大表口師者

應仁二年閏十月廿九日

廿九

一 為二就五

一 為三申

一 為四

一 為五

一 為六

一 為七

一 為八

一 為九

中丸出此言姓下の心音申時方十大堂内
勿言の好意考じ申知の中丸を作らざる言
身位念の中丸を喜ばぬ如く保て申言
及申言の言方申丸を心し法明法好申丸
申丸の中丸を下好下下言申丸力力

お只申中丸の心丸好意申丸申丸申丸
法丸申丸申丸申丸申丸申丸申丸申丸
以上者申丸申丸申丸申丸申丸申丸申丸
二回申丸申丸申丸申丸申丸申丸申丸

化丸申丸申丸申丸申丸申丸申丸申丸
申丸申丸申丸申丸申丸申丸申丸申丸

申丸申丸申丸申丸申丸申丸申丸申丸
申丸申丸申丸申丸申丸申丸申丸申丸
申丸申丸申丸申丸申丸申丸申丸申丸
申丸申丸申丸申丸申丸申丸申丸申丸

一 指回申丸申丸申丸申丸申丸申丸申丸
申丸申丸申丸申丸申丸申丸申丸申丸
申丸申丸申丸申丸申丸申丸申丸申丸
申丸申丸申丸申丸申丸申丸申丸申丸

二下 申丸
三下 申丸
三下 申丸
三下 申丸

Handwritten notes in the top right corner, including the number 38 and 64.

Handwritten notes in the bottom right corner.

一 及下下 高戸丸
東刻 後藤の ぬ

二 庚 高戸丸
定規の 一

三 四 一 高戸丸

今三十四日 又下下

以何の由下 高戸丸 高戸丸

一 二 高戸丸 平川本 一 高戸丸 高戸丸

二 高戸丸 高戸丸 高戸丸 高戸丸 高戸丸

三 高戸丸 高戸丸 高戸丸 高戸丸 高戸丸

高戸丸 高戸丸 高戸丸 高戸丸 高戸丸

一 高戸丸 高戸丸 高戸丸 高戸丸 高戸丸

二 高戸丸 高戸丸 高戸丸 高戸丸 高戸丸

三 高戸丸 高戸丸 高戸丸 高戸丸 高戸丸

一 高戸丸 高戸丸 高戸丸 高戸丸 高戸丸

いづれか

38
65

一 三升ノ入切御田ノ田ノ中其ノ田ノ
向ノ和米ノ所有ル之ヲ換取スル所ナリ
と申ルノ事其ノ一ノ事ナリ

一 廿又ノ自來大寺ノ田ノ及ル所ノ田ノ
向ノ和米ノ所有ル之ヲ換取スル所ナリ
と申ルノ事其ノ一ノ事ナリ

廿又

一 別名ノ所ノ田ノ中其ノ田ノ

向ノ和米ノ所有ル之ヲ換取スル所ナリ

申テ入ノ田ノ中其ノ田ノ
向ノ和米ノ所有ル之ヲ換取スル所ナリ

申テ入ノ田ノ中其ノ田ノ
向ノ和米ノ所有ル之ヲ換取スル所ナリ

申テ入ノ田ノ中其ノ田ノ
向ノ和米ノ所有ル之ヲ換取スル所ナリ

申テ入ノ田ノ中其ノ田ノ
向ノ和米ノ所有ル之ヲ換取スル所ナリ

一 廿又ノ自來大寺ノ田ノ及ル所ノ田ノ
向ノ和米ノ所有ル之ヲ換取スル所ナリ

廿又ノ自來大寺ノ田ノ及ル所ノ田ノ
向ノ和米ノ所有ル之ヲ換取スル所ナリ

不易情判發其古之教也

一 在事十事控田可也而作約之

一 三井庄及為二三堂入院以我子公好也
諸道也田下控田也之可也而作約之
為之可也我指也下之也之教二三堂也
連之也勿令也二三堂也又下之也
也之可也

一 三井庄紀基千井ノ中慶安ノ
古平赤雲也海也也也也也也也
口師也也也也也也也也也也也也

十事有之也二三堂也也也也也也也也

田下控田也

一 川也也也也也也也也也也也也

一 志經行也也也也也也也也也也也也
二也也也也也也也也也也也也也

也也

一 也也也也也也也也也也也也也也也也

也也也也也也也也也也也也也也也也

也也也也也也也也也也也也也也也也

也也也也也也也也也也也也也也也也

國書院藏

明倫彙編 家範典 卷一百一十五

三十一 孝友 弟友 弟友 弟友

四回

孝友 弟友 弟友 弟友 弟友

四友 弟友 弟友 弟友 弟友

孝友 弟友 弟友 弟友 弟友

二下 弟友 弟友 弟友 弟友

五友 弟友 弟友 弟友 弟友

六十七

二下 弟友 弟友 弟友 弟友

孝友 弟友 弟友 弟友 弟友

悔

孝友 弟友 弟友 弟友 弟友

四回 弟友 弟友 弟友 弟友 弟友

38
70

一 後村氏子... 氏子...

氏子...

一 氏子... 氏子...

一 而昔年... 氏子...

一 氏子... 氏子...

一 氏子... 氏子...

一 氏子... 氏子...

六十九

一 氏子... 氏子...

一 氏子... 氏子...

一 氏子... 氏子...

一 氏子... 氏子...

一 氏子... 氏子...

一 氏子... 氏子...

一 氏子... 氏子...

新巻録

又横田外多敷

上中多敷二下二多敷一町今

比内、有赤白系

御愛百姓井平也

下町多敷者

似平一多敷也

以平多敷也

以平多敷也

以平多敷也

以平多敷也

以平多敷也

以平多敷也

以平多敷也

以平多敷也

以平多敷也

以平多敷也

以平多敷也

以平多敷也

以平多敷也

以平多敷也

以平多敷也

以平多敷也

以平多敷也

以平多敷也

以平多敷也

以平多敷也

一 沙威成保中世又今所成之筋下北面博支

世末所成之筋

筋下以骨比新以成枝

筋下以骨比新

筋下以骨比新

筋下以骨比新

筋下以骨比新

筋下以骨比新

石本十二号 此并一筋中筋末考中品

三六二五十一日

二五号下

一 筋一以骨比新

一 筋一以骨比新

一 筋一以骨比新

一 筋一以骨比新

一 筋一以骨比新

一 筋一以骨比新

筋下以骨比新

初年一月三日 石原 徳次郎

如上月廿三日

石原 徳次郎

事十二方 徳次郎 石原 徳次郎
徳次郎 石原 徳次郎
石原 徳次郎

石原 徳次郎
石原 徳次郎

事十二方 徳次郎 石原 徳次郎
石原 徳次郎

七十三

石原 徳次郎

石原 徳次郎

石原 徳次郎

石原 徳次郎

石原 徳次郎

一 石原 徳次郎
石原 徳次郎

石原 徳次郎

Handwritten text at the top right of the page.

三丁二及 山某地
三及 某地

三及 某地
三及 某地

Handwritten text in the middle right section.

Handwritten text in the middle right section.

一 古事の多敷く古語の多し
三丁二及の中へ

二丁一及 古語の多し 代内某地 其某地

Handwritten text in the middle right section.

二丁一及 北川平依所 四丁一及 某地

Handwritten text in the middle right section.

Handwritten text in the middle right section.

一 村地者多敷く 是地 是地 某地 田地 某地

Handwritten text in the middle right section.

Handwritten text in the middle right section.

三及 田二丁 某地

Handwritten text in the middle right section.

一 古事の多敷く 古語の多し 代内某地 其某地

Handwritten text in the middle right section.

Handwritten text in the middle right section.

Handwritten text in the middle right section.

三及 田二丁 某地

徳田屋

・ 徳田屋

一 徳田屋主人 徳田屋主人

一 徳田屋主人 徳田屋主人

一 徳田屋主人 徳田屋主人

一 徳田屋主人 徳田屋主人

一 徳田屋主人 徳田屋主人

一 徳田屋主人 徳田屋主人

一 徳田屋主人 徳田屋主人

一 徳田屋主人 徳田屋主人

一 徳田屋主人 徳田屋主人

一 徳田屋主人 徳田屋主人

一 徳田屋主人 徳田屋主人

一 徳田屋主人 徳田屋主人

一 徳田屋主人 徳田屋主人

一 徳田屋主人 徳田屋主人

一 徳田屋主人 徳田屋主人

一 徳田屋主人 徳田屋主人

一 徳田屋主人 徳田屋主人

一 徳田屋主人 徳田屋主人

一 徳田屋主人 徳田屋主人

一 徳田屋主人 徳田屋主人

一 徳田屋主人 徳田屋主人

一 徳田屋主人 徳田屋主人

一 徳田屋主人 徳田屋主人

一 徳田屋主人 徳田屋主人

一 徳田屋主人 徳田屋主人

一 徳田屋主人 徳田屋主人

一 貴方より申上り候事見入以内之候事申上り候
申上り候事見入以内之候事申上り候

四

一 貴方より申上り候事見入以内之候事申上り候

申上り候事見入以内之候事申上り候

申上り候事見入以内之候事申上り候

申上り候事見入以内之候事申上り候

一 貴方より申上り候事見入以内之候事申上り候

申上り候事見入以内之候事申上り候

申上り候事見入以内之候事申上り候

貴方より申上り候事見入以内之候事申上り候

三丁二反小下町田

三丁二反小下町田

九反大 二反

四丁九反小下町田

三丁七反 田

三丁七反小下町田

三丁七反 田

三丁七反小下町田

三反 田

三反小下町田

三丁二反小下町田

三丁二反小下町田

三丁二反小下町田

三丁二反小下町田

三丁二反小下町田

三丁二反小下町田

三丁二反小下町田

一 法書法行字等一兩百口最欲合民一書
則年時方等一不亦之書也

一 是期一出生老少年一最欲合民一書
地之林飲中百字一書之合作一書
田字一書一書一十三名一書一書
一十名一書一書一書一書一書
一田一書一書一書一書一書

可

一 田一書一書一書一書一書

七十七

一 田一書一書一書一書一書

田一書一書一書一書一書
田一書一書一書一書一書
田一書一書一書一書一書

田一書一書一書一書一書
田一書一書一書一書一書
田一書一書一書一書一書

田一書一書一書一書一書

田一書一書一書一書一書
田一書一書一書一書一書
田一書一書一書一書一書

田一書一書一書一書一書
田一書一書一書一書一書
田一書一書一書一書一書

一 時日通好乃改力之今三十三是正の美

名子少

一 新史意の相若流三味田二二二二二二

高平島島一肌中向島 昔海者よよく
子中子下力是様可流子今別在城外
出た九位記の正印の

一 修程良志意は下合下海者は之戒煙凡

中外極り世作力之 宛日十支四站
二海之舟行

考

一 日者祥記の甚重下力之 為来者

上の竹白く又白空言去却川年味有者
中九回言為来之甚不若名一 考
此し力空方乃して曰若

一 内山招明止二言地時り川串

自別舎五所を儀之り 西方大父名去地
道好く日哉皆言白の井為乃二五ハ
川中州考方下ふん何然り式

五丁大新町下方名地

四丁二及北町名地

七丁

一 鴉二名地

一 尺五名地

一 尺八名地

二丁フセウ

二丁ウキタシ

二丁五細

三及セシ

三及

二及

三及

三及

二丁

二丁

今八丁七名地

名地

以外

一丁七及

二丁

名地

二丁

蘇公古丁白象

八日

一 錫二石五石之... 蘇公古丁白象

一 此乃... 蘇公古丁白象

一 旨廣全... 蘇公古丁白象

洞... 蘇公古丁白象

41

一 此... 蘇公古丁白象

一 如世明回皇... 新白... 今又...
之... 因...

十日

一 而向... 平... 此...
一 在... 今... 此...

平... 白... 鞋甲

法... 皇... 皇... 皇... 皇...

皇... 皇... 皇... 皇...

皇... 皇... 皇... 皇... 皇...

強...

下... 皇... 皇... 皇...

八十三

皇... 皇... 皇... 皇...

皇... 皇... 皇...

皇... 皇... 皇...

皇... 皇... 皇...

皇... 皇... 皇...

皇... 皇... 皇... 皇...

皇... 皇... 皇... 皇...

皇... 皇... 皇... 皇...

皇... 皇... 皇... 皇...

皇... 皇... 皇... 皇...

皇... 皇... 皇... 皇...

皇... 皇... 皇... 皇...

皇... 皇... 皇... 皇...

皇... 皇... 皇... 皇...

皇... 皇... 皇... 皇...

皇... 皇... 皇... 皇... 皇... 皇...

会録

折後

紙

考書下

一 鳴の一斗争わく

一 張神香よりおれ院敷の二双廻一迄

一 華の三迄名起一併一庄布下迄一毎季

一 密進也

一 新久田内為長記三味田一及中一結田為内

一 新久田内一白一花由一之凡明名也

一 北平内一花の能田内長記手也

十四

一 高乃多初一能田内初光名新

一 北地高内一高乃一凡明可一急名

一 百粒也一併行名中一花也作可行也

一 北地高内

一 新本起五年於光中一好く一品

一 高乃多初

一 先了流石作一之為身證取之可作也

一 高乃多一高乃一入下一白年

一 高乃多一高乃一入下一白年

一 高乃多一高乃一入下一白年

1064 38 86 1000

一 彌次郎平清盛

十三百下

一 横田彦俊之右衛門尉正之少将右兵衛督入道
定氏又入出兼左近卫少将中右兵衛督
又入道兼左近卫少将中右兵衛督
又入道兼左近卫少将中右兵衛督
又入道兼左近卫少将中右兵衛督
又入道兼左近卫少将中右兵衛督

一 勘多由下下行兼左近卫少将中右兵衛督
又入道兼左近卫少将中右兵衛督
又入道兼左近卫少将中右兵衛督
又入道兼左近卫少将中右兵衛督
又入道兼左近卫少将中右兵衛督

八十五

一 大少し依一而期以 此年与少可力
行兼左近卫少将中右兵衛督
又入道兼左近卫少将中右兵衛督
又入道兼左近卫少将中右兵衛督
又入道兼左近卫少将中右兵衛督
又入道兼左近卫少将中右兵衛督

夫事之成敗

信

此書在甲抄中亦有及後集卷之十中亦有

一今日抄明... 卷之十之三

一今日抄明... 卷之十之三

一今日抄明... 卷之十之三

一今日抄明... 卷之十之三

一今日抄明... 卷之十之三

一今日抄明... 卷之十之三

一今日抄明... 卷之十之三

一今日抄明... 卷之十之三

一今日抄明... 卷之十之三

一今日抄明... 卷之十之三

一今日抄明... 卷之十之三

一今日抄明... 卷之十之三

一今日抄明... 卷之十之三

一今日抄明... 卷之十之三

一今日抄明... 卷之十之三

一今日抄明... 卷之十之三

一今日抄明... 卷之十之三

一今日抄明... 卷之十之三

Handwritten text in cursive style, likely a list or notes.

一 此記... 此書... 此書... 此書...

一 此記... 此書... 此書... 此書...

Handwritten text in cursive style, likely a list or notes.

Handwritten text in cursive style, likely a list or notes.

Handwritten text in cursive style, likely a list or notes.

Handwritten text in cursive style, likely a list or notes.

Handwritten text in cursive style, likely a list or notes.

Handwritten text in cursive style, likely a list or notes.

Handwritten text in cursive style, likely a list or notes.

Handwritten text in cursive style, likely a list or notes.

Handwritten text in cursive style, likely a list or notes.

Handwritten text in cursive style, likely a list or notes.

Handwritten text in cursive style, likely a list or notes.

Handwritten text in cursive style, likely a list or notes.

Handwritten text in cursive script, likely a signature or name.

Handwritten text in cursive script.

Handwritten text in cursive script.

Handwritten text in cursive script.

Handwritten text in cursive script.

Handwritten text in cursive script.

Handwritten text in cursive script.

Handwritten text in cursive script.

Handwritten text in cursive script.

Handwritten text in cursive script.

Handwritten text in cursive script.

Handwritten text in cursive script.

Handwritten text in cursive script.

Handwritten text in cursive script.

Handwritten text in cursive script.

Handwritten text in cursive script.

Handwritten text in cursive script.

Handwritten text in cursive script.

Handwritten text in cursive script.

Handwritten text in cursive script.

Handwritten text in cursive script.

Handwritten text in cursive script.

Handwritten text in cursive script.

Handwritten text in cursive script.

Handwritten text in cursive script, likely bleed-through from the reverse side of the page.

Handwritten text in cursive script.

Handwritten text in cursive script.

Handwritten text in cursive script.

Handwritten text in cursive script.

Handwritten text in cursive script.

Handwritten text in cursive script.

Handwritten text in cursive script.

Handwritten text in cursive script.

Handwritten text in cursive script.

Handwritten text in cursive script.

Handwritten text in cursive script.

Handwritten text in cursive script.

Handwritten text in cursive script.

Handwritten text in cursive script.

Handwritten text in cursive script.

Handwritten text in cursive script.

Handwritten text in cursive script.

Handwritten text in cursive script.

Handwritten text in cursive script.

Handwritten text in cursive script.

今交与... 治身

今交与... 治身

今交与... 治身

今交与... 治身

今交与... 治身

今交与... 治身

今交与... 治身

今交与... 治身

今交与... 治身

今交与... 治身

今交与... 治身

今交与... 治身

今交与... 治身

今交与... 治身

又 深者相 又 固者 又 陽者其

又 者其者 又 業其者 又 母其信也

又 其者 又 其者 又 其者

又 其者 又 其者 又 其者

又 其者 又 其者 又 其者

又 其者 又 其者 又 其者

又 其者 又 其者 又 其者

又 其者 又 其者 又 其者

又 其者 又 其者 又 其者

又 其者 又 其者 又 其者

又 其者 又 其者 又 其者

又 其者 又 其者 又 其者

又 其者 又 其者 又 其者

又 其者 又 其者 又 其者

又 其者 又 其者 又 其者

又 其者 又 其者 又 其者

九十四

一 諸君の御覧

御覧 245214

一 諸君の御覧

御覧の御覧 御覧の御覧 御覧の御覧

一 諸君の御覧

一 諸君の御覧

御覧の御覧 御覧の御覧 御覧の御覧

御覧の御覧 御覧の御覧 御覧の御覧

御覧の御覧 御覧の御覧 御覧の御覧

御覧の御覧 御覧の御覧 御覧の御覧

御覧の御覧 御覧の御覧 御覧の御覧

御覧の御覧 御覧の御覧 御覧の御覧

御覧の御覧 御覧の御覧 御覧の御覧

御覧の御覧 御覧の御覧 御覧の御覧

御覧の御覧 御覧の御覧 御覧の御覧

御覧の御覧 御覧の御覧 御覧の御覧

御覧の御覧 御覧の御覧 御覧の御覧

御覧の御覧 御覧の御覧 御覧の御覧

御覧の御覧 御覧の御覧 御覧の御覧

御覧の御覧 御覧の御覧 御覧の御覧

Handwritten notes at the top right, possibly a title or header.

一 官庁の札文 及び 各事務主任等

簿記部 官舎 昭和二十一年
官舎敷地 雑費 一元五角

三 官舎敷地 雑費

十一年 官舎 雑費

一 官舎敷地 雑費 一元五角

Handwritten notes in the middle section.

Handwritten notes in the middle section.

Handwritten characters in the middle section.

一 官舎敷地 雑費

一 官舎敷地 雑費 一元五角

右記の如き事務主任等

一 官舎敷地 雑費 一元五角

官舎敷地 雑費 一元五角

官舎敷地 雑費 一元五角

Handwritten red seal or mark at the bottom center.

子... (Large vertical calligraphic characters)

九及 左... (Vertical text)

... (Vertical text)

... (Vertical text)

... (Vertical text)

十

... (Vertical text)

... (Vertical text)

九六八 (Red seal)

... (Vertical text)

... (Vertical text)

... (Vertical text)

... (Vertical text)

... (Vertical text)

... (Vertical text)

3898

一 利下お路来子月一之其新金の段所出
一 或利所取に宝河内日所内初の内
并是元く国日所出也二の如也

一 海津道者津之新而昔年所下向
三平下口新板多月

一 白雲寺印文新出者津日向河内
者一在也

一 之新河内河内新平為如く他字の
の禁中位位の事は得たり

味 是 則

一 味一なるもの 太平の金下天一初得

一 新金并新取す高本日中者多あり

三平下口河内位出の事は津新の如く

一 新金并新出の如くは川内者一居中他

一 津道津河内新出河内河内河内河内

一 向の内者津河内河内河内河内河内

一 津河内河内河内河内河内河内河内

一 津河内河内河内河内河内河内河内

九十九

仔細寫上此記下等之意也

母下

一 鴻一冠予力之 右子法子

一 高下人各各之 亦亦也

一 節相冊了 日多候中是之 行三冊也 亦

一 之口之 亦之也 勿之印 中亦之 亦之 也

一 中亦之 亦之也 亦之也 亦之也 亦之也

一 亦之也 亦之也 亦之也 亦之也 亦之也

一 亦之也 亦之也 亦之也 亦之也 亦之也

一 亦之也 亦之也 亦之也 亦之也 亦之也

一 亦之也 亦之也 亦之也 亦之也 亦之也

一 亦之也 亦之也 亦之也 亦之也 亦之也

一 亦之也 亦之也 亦之也 亦之也 亦之也

一 亦之也 亦之也 亦之也 亦之也 亦之也

一 亦之也 亦之也 亦之也 亦之也 亦之也

一 亦之也 亦之也 亦之也 亦之也 亦之也

一 亦之也 亦之也 亦之也 亦之也 亦之也

身上下未堪心一太平之世眉之定音
得者故之子周之品而中子也

一 勤之曰三能清明之出之書之記

一 中况故藝及之乃之日何路因司可下
清台可守之也此一長路子之乃其後
見氣定後乃之能不以下之乃其後
乃為山而無緣不華乃之或此中可也
勿私者乃之新御清也之

中

百一

一 鴻之身乃也

一 上北而專路人善觀之乃先祀明報法物也

法物可也守也乃也

齊律也
嘉仁二年上日抄

定云

右江竹專路人

宜叙法物

亦人亦并其名也

井平律衣一同抄之也

廿五

一 湯三之丞等々

一 今所見及往の二千也

一 千七百也

一 無事考し

一 有るに

一 此程日

一 此程日

一 此程日

一 此程日

一 此程日

一 此程日

一 此程日

一 此程日

一 此程日

一 此程日

一 此程日

一 此程日

Handwritten title or header at the top of the right page.

一 凡人等... (Vertical column of text)

一 与... (Vertical column of text)

一 ... (Vertical column of text)

一 ... (Vertical column of text)

一 ... (Vertical column of text)

一 ... (Vertical column of text)

一 ... (Vertical column of text)

百五 (Small red stamp or mark)

Handwritten text on the left side of the right page.

一 ... (Vertical column of text)

一 ... (Vertical column of text)

一 ... (Vertical column of text)

一 ... (Vertical column of text)

一 ... (Vertical column of text)

一 ... (Vertical column of text)

一 ... (Vertical column of text)

一 ... (Vertical column of text)

一 ... (Vertical column of text)

力流能馬名如出紀

今出川河

中州了如所下力若教者

本中者乃如若何無下如地者若其

形如者乃如若何無下如地者若其

如今云一向可打他自今日及以投記然

中要買并法為下作之以此也

肯身或等與一福和之說中修也

立身之也中月不留大小可引本州

一以五能說似第二能辨族以如之善也

乃如之修也 以辨族以之善也

作修身身向色而中二能是之出而方取

中以來之善也中地者意也所不修也

中一也否能說善也中地之修也中善也

中如也如善也中地者一也善也中善也

中善也中善也中善也中善也中善也

廿一

十二月一日

一 田名仁玉用者

一 湯島二年三月廿九日

一 千九百零九年

一 卯年三月廿九日

一 卯年三月廿九日

一 卯年三月廿九日

百八

若林の...

...

...

...

...

...

...

...

此二以爲之相類二類各有其作
之云云

一今出四取明一左内未之工身多事
諸位如可一多事一各自一西方如福人
賜本多事其位如也之重一海代年
之方力且同如而之信也事一十午
甲合如事自方重一各今了白元
之依一各之務事一

一官度書也日以此可如昔以也之二篇
百九

二篇後之
一高得第法服之信也又
不望我時一高法後法下二高法如河塔
各物之品能代言也云云

二方

一長卷子多諸平中各相與法以應名
官向重其即是各各島如州如
多事本中向中中如物如累如名

宗廟

只今上廟自修築國司乃就廢寺
地三五之切代下二萬人其
所一十月廿五日長春寺人

十三日庚午年十月廿五日

一為新見如月二日切修寺

宗廟之修築
宗廟之修築
宗廟之修築

宗廟之修築
宗廟之修築
宗廟之修築

宗廟之修築
宗廟之修築
宗廟之修築

宗廟之修築
宗廟之修築
宗廟之修築

五竹庭 宗廟 修築
宗廟 修築
宗廟 修築

宗廟 修築
宗廟 修築
宗廟 修築

宗廟 修築
宗廟 修築
宗廟 修築

宗廟 修築
宗廟 修築
宗廟 修築

宗廟 修築
宗廟 修築
宗廟 修築

宗廟 修築
宗廟 修築
宗廟 修築

宗廟 修築
宗廟 修築
宗廟 修築

宗廟 修築

宗廟 修築

Handwritten title or header in cursive script.

Handwritten title or header in cursive script.

Handwritten text in cursive script, starting with characters like '元陽' and '北'.

Handwritten text in cursive script, including characters like '今' and '作'.

Handwritten text in cursive script, including characters like '今' and '作'.

Handwritten text in cursive script, including characters like '今' and '作'.

Handwritten text in cursive script, including characters like '今' and '作'.

Handwritten text in cursive script, including characters like '今' and '作'.

無下



右北自今以後者、移而し而可著者
 所司、存年、一存心、如神也

正仁二年甲子、直道、法、如、人、位、別

別書、非、法、師、人、位、法、學、大、和、古、位、也

自是、以來、中、一、定、成、敗、之、の、言、大、く、其、重、也

海、軍、未、ま、ま、一、定、め、持、た、し、海、軍、持、た、し、一、定、也

至、是、年、二、三、山、川、多、事、一、山、海、軍、正、也、也

海、軍、正、也、也、一、定、也、一、定、也、一、定、也

五

一、場、一、定、也、一、定、也、一、定、也、一、定、也

一、定、也、一、定、也、一、定、也、一、定、也、一、定、也

一、定、也、一、定、也、一、定、也、一、定、也、一、定、也

今出紀大津の川舟下五福運來上
成之自今及川上北首下子息當
近見之也

日無年也書同牛在常之公家
一白河舟下平中島島有海走之舟
先業如之十日世公也

一 寺田古寺... 本十二... 舟下... 已...
寺田古寺... 本十二... 舟下... 已...
寺田古寺... 本十二... 舟下... 已...

寺田古寺... 本十二... 舟下... 已...

寺田古寺... 本十二... 舟下... 已...

寺田古寺... 本十二... 舟下... 已...

一 寺田古寺... 本十二... 舟下... 已...
一 寺田古寺... 本十二... 舟下... 已...
一 寺田古寺... 本十二... 舟下... 已...

一 核或名作也 中 官彦金時之 不取
 是 諸辭 似 故 古 占 門 所 別 之 二 故 之 矣
 中 之 水 大 一 劫 力 一 皇 德 自 一 二 君 之
 不 言 自 然 之 事 而 為 一 言 有 作 何 以
 言 之 以 此 之 故 古 語 之 所 謂 皇 德 也
 則 一 言 有 作 也 故 皇 德 也 皇 德 也

一 後 大 名 之 名 有 子 人 之 中 有 皇 德 也
 子 也 皇 德 也 古 語 曰 皇 德 十 三 十 三 皇 德 也
 七 下 又 皇 德 也 皇 德 也 皇 德 也
 皇 德 也 皇 德 也 皇 德 也 皇 德 也
 皇 德 也 皇 德 也 皇 德 也 皇 德 也

一 今日 皇 德 也 皇 德 也 皇 德 也
 皇 德 也 皇 德 也 皇 德 也 皇 德 也
 皇 德 也 皇 德 也 皇 德 也 皇 德 也

皇 德 也 皇 德 也 皇 德 也 皇 德 也
 皇 德 也 皇 德 也 皇 德 也 皇 德 也
 皇 德 也 皇 德 也 皇 德 也 皇 德 也
 皇 德 也 皇 德 也 皇 德 也 皇 德 也
 皇 德 也 皇 德 也 皇 德 也 皇 德 也

世所少神以不接于子而于因十日法于平
音法卷一

世世布于高之文

世世之言冲水于屋身之台身而法也
世世之言冲水之心不易也
月二日

十三号

10 11 12 13

一 世世法于冲水之法也
世世法于冲水之法也

一 世世法于冲水之法也
世世法于冲水之法也

世世法于冲水之法也
世世法于冲水之法也

世世法于冲水之法也
世世法于冲水之法也

世世法于冲水之法也
世世法于冲水之法也

世世法于冲水之法也
世世法于冲水之法也

世世法于冲水之法也
世世法于冲水之法也

世世法于冲水之法也
世世法于冲水之法也

世世法于冲水之法也
世世法于冲水之法也

世世法于冲水之法也
世世法于冲水之法也

世世法于冲水之法也
世世法于冲水之法也

世世法于冲水之法也
世世法于冲水之法也

徳信の書

此ノノ用ノ 此ノノ御前ニ 二枚
五ノノ奉進ノ

得一此ノ事ニ 二年ノ別會所 御前ニ
奉進高年内 御前ニ 御前ニ

御前ニ奉進ノ 宗族ノ 御前ニ 御前ニ
御前ニ 御前ニ 御前ニ

一 年内依一糸 御前ニ 御前ニ
御前ニ 御前ニ 御前ニ

御前ニ 御前ニ 御前ニ 御前ニ
御前ニ 御前ニ 御前ニ

御前ニ 御前ニ 御前ニ 御前ニ
御前ニ 御前ニ 御前ニ

御前ニ 御前ニ 御前ニ 御前ニ
御前ニ 御前ニ 御前ニ

御前ニ 御前ニ 御前ニ 御前ニ
御前ニ 御前ニ 御前ニ

此...
...

...

...

...

...

...

...

...

...

十二

...

...

...

...

...

...

...

...

...

一 檢及方者日井一能述之乃所不
尚以行物之出之可也乃有日半

書

一 上者叙公成一方述之成東之

檢而名主中於先三平高石好之流未嘗不

書有月首叙之乃叙或于痛也乃事

今想尋之學之上新而妻年一并度橋

少人加一内傳使不亦向者

却云下在札語述出之乃一何得之亦友

却于今之乃自若似中乃乃減心好平
果下乃成院所述也

十

一 檢及一乃事也之能者述不

以檢及乃舍是入下中二日也

十

一 檢及出川有乃 江意上乃事乃中乃

白如乃別古修乃乃乃乃乃乃一見乃知

一 檢及乃乃乃乃

希標大由言後初旨由山徒為同意上者
所改の法得之在抽第陣懇祈之由可令
下知滿寺給者 定定如法勿違也如律

三月五日

携大領言資徳

茲と 聖徳太子言貸在也

美視所寺依山徒同意故成治得子
早任 院定之旨可抽第陣懇祈
類可改以下知滿寺之状如律

三月五日

山内

聖徳太子言貸在也
深河 歲事 庚一 苑 延之

廿日

河十州妙ありし身りし治美表謀行ふ意
有別ありは平を 手り榮 其本北老手也
希標大由言
一 攝尾持柳一也

Handwritten notes in cursive script, likely bleed-through or additional commentary.

廿三

清如水自於心平一而音亦自和而
白如雪以平其性忘分我固若
出如之知身傳之重如則身亦安
老亦能言不深乃後之知若無
西子不一夫而分作何之

事而下了

第書凡與其本於海平者若之平也
之之法竟此學以味香年分三將之

百五

若海之塔地法之若不足之石
甲申袖亦不送許也淨一也一
同不若之知也則其是得也人海中

或此後也下亦不若之白之

若海一也送之

內田若校田一海之若校也

廿四

一海之若校也

