

大乘院寺社雜事記 三十九

古文書
二七函共九口
五一四號

内閣文庫	
番號	和 21122
冊數	167 (39)
函號	古 27 5141

大乘院寺社雜事記

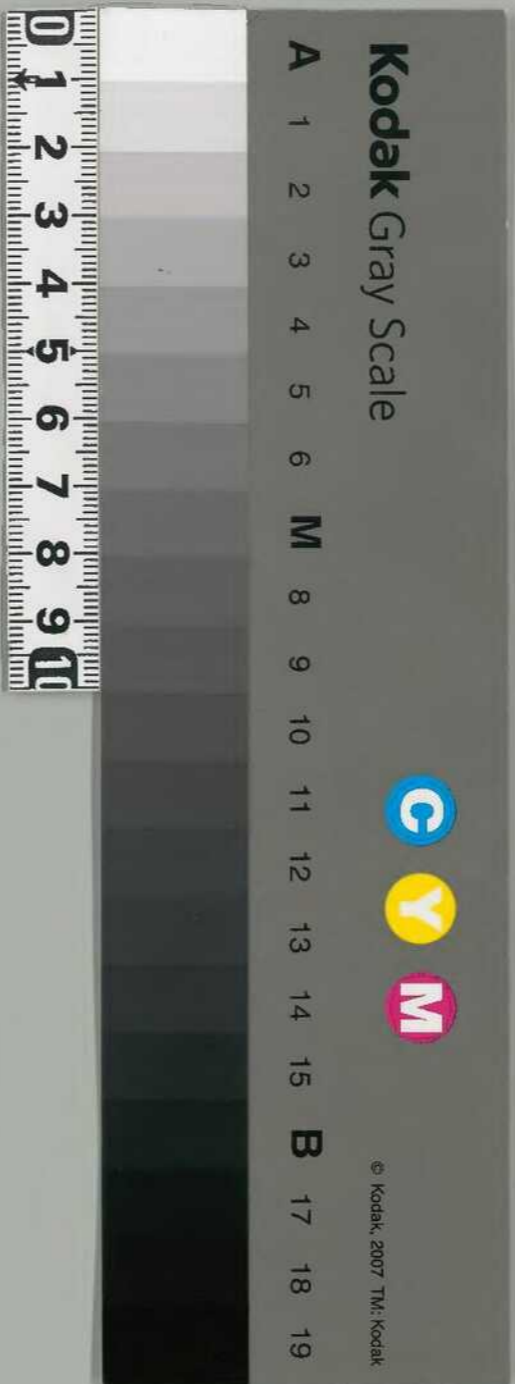

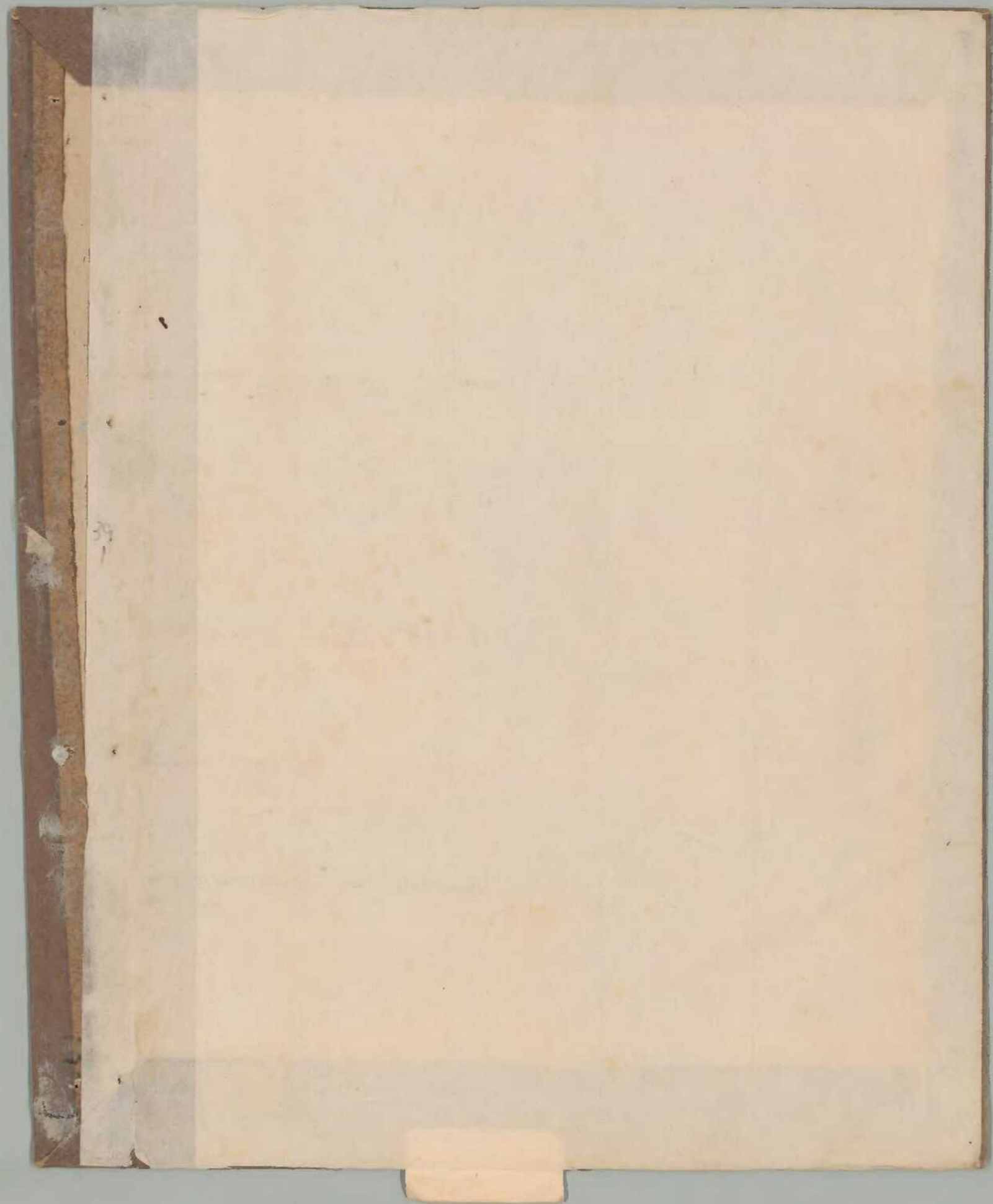

文明元年四月

寺社雜事記 付院家

39
工

三十九

奉 塚 籙 事 記
長 野 縣

文 明 三 年 四 月

三

Handwritten text in the top left corner, possibly a date or reference number.

Handwritten text in red ink, possibly a date or reference number.

Main body of handwritten text in the left section, written in cursive.

Handwritten text in the middle section, possibly a name or title.

Main body of handwritten text in the right section, written in cursive.



寺社部事務記 (Shisha-bu Jiwu-ki)

文部省 (Monbu-sho) and other vertical text on the right edge.

一 初 後 後 三 年 月 日

一 內 山 成 德 德 德 德

一 西 北 三 年 月 日

一 予 德 主 子 年 月 日

一 德 主 子 年 月 日

一 德 主 子 年 月 日

一 德 主 子 年 月 日

一 德 主 子 年 月 日

一 德 主 子 年 月 日

一 德 主 子 年 月 日

一 德 主 子 年 月 日

一 德 主 子 年 月 日

一 德 主 子 年 月 日

一 德 主 子 年 月 日

一 德 主 子 年 月 日

一 德 主 子 年 月 日

一 德 主 子 年 月 日

一 德 主 子 年 月 日

一 德 主 子 年 月 日

一 德 主 子 年 月 日

一 德 主 子 年 月 日

一 德 主 子 年 月 日

一 德 主 子 年 月 日

一 德 主 子 年 月 日

德 主 子 年 月 日

德 主 子 年 月 日

德 主 子 年 月 日

德 主 子 年 月 日

德 主 子 年 月 日

德 主 子 年 月 日

德 主 子 年 月 日

德 主 子 年 月 日

寫了

Handwritten signature or name at the top of the right page.

Handwritten text on the right page, possibly a date or address.

Handwritten text on the right page, possibly a name or title.

Handwritten text on the right page, possibly a name or title.

Handwritten text on the right page, possibly a name or title.

Handwritten text on the right page, possibly a name or title.

Handwritten text on the right page, possibly a name or title.

Handwritten text on the right page, possibly a name or title.

Handwritten text on the right page, possibly a name or title.

Handwritten text on the right page, possibly a name or title.

Handwritten text on the left page, possibly a name or title.

Handwritten text on the left page, possibly a name or title.

Handwritten text on the left page, possibly a name or title.

Handwritten text on the left page, possibly a name or title.

白山
從美田
有之

寛仁三年四月

一 田仁王地有花...
 一 教...
 一 流下...
 一 去年十月...
 一 同日...
 一 此...
 一 此...
 一 此...
 一 此...
 一 此...

...年如...

一 田...

一 手...

一 即...

...

...
 ...
 ...

福記一而...

37

Handwritten notes on the right side of the page, including a large vertical character '耳' at the bottom right.

397

一 諸三味内一紙 燈息去也
一 或此紙一紙 自前至三篇
一 事此紙又紙 自前至三篇 燈息去也
一 人此紙又紙 自前至三篇 燈息去也
一 川王此紙又紙 自前至三篇 燈息去也
一 卷此紙又紙 自前至三篇 燈息去也
一 二二此紙又紙 自前至三篇 燈息去也
一 此紙又紙 自前至三篇 燈息去也
一 此紙又紙 自前至三篇 燈息去也
一 此紙又紙 自前至三篇 燈息去也

一 此紙又紙

一 予之運送并記之 中言二事 自号誕生
擇申今月七日酉時 祈禱生 若若 齋守日時

造新湯殿具日時

今月九日丁巳

時辰

新沐浴日時

同日丁巳

時午

新藏乾衣日時

同日丁巳

時未 可益重方 寅5 午間

新別殿日時

十七日 酉 時午

御着本日時

廿五日 未 巳 時午 可着 終年 終衣

中堂二年 且 陰陽 須 兼 及 諸 聖 額 凡 有 由

十産所 一条室所 号 一条 取 之 之 院 所 取 布 者
一条 束 者 室 所 西 者 所 北 者 北 者 上 之 臺

父子

中堂十 下 向 南 都 上 辰 九 念 著 著 是

院 青 子 特 衣 裳 指 其 回 音 與 先 師 孝 後 寺 之

清 泉 寺 之 出 海 高 者 乃 者 之 名 亦 乃 衣 指 其 上 之 臺

先 陣 陽 平 之 殿 三 人 學 衣 指 但 伴 和 之 也

多 之 法 後 法 物 同 道 之 福 之 院 等 向 華 修 正

孝 後 法 下 自 臺 在 法 所 後 法 法 指 法 法

中堂十 年 廿 月 廿 日 法 下 指 大 修 為 貝 之 之 竹 苑
三 十 餘 傳 之 之 及 之 法 所 後 法 之 修 正 之 始

永享十三年十月晦出高土屋出紀從法信之
 後。法信自是法下寺能(通信)疑乎存竹
 位始法信並同也。後法下寺始保者之志。後
 法信以此福也。從法信者有力者指也。其所
 西寺寺法信所傳。或和志來寺也。 寺法信
 的。法信寺。法信寺。法信寺。法信寺。法信寺。
 不盡。法信寺。法信寺。法信寺。法信寺。法信寺。
 法信寺。法信寺。法信寺。法信寺。法信寺。

永享十三年十月晦出高土屋出紀從法信之
 後。法信自是法下寺能(通信)疑乎存竹
 位始法信並同也。後法下寺始保者之志。後
 法信以此福也。從法信者有力者指也。其所
 西寺寺法信所傳。或和志來寺也。 寺法信
 的。法信寺。法信寺。法信寺。法信寺。法信寺。
 不盡。法信寺。法信寺。法信寺。法信寺。法信寺。
 法信寺。法信寺。法信寺。法信寺。法信寺。

永享十三年十月晦出高土屋出紀從法信之
 後。法信自是法下寺能(通信)疑乎存竹
 位始法信並同也。後法下寺始保者之志。後
 法信以此福也。從法信者有力者指也。其所
 西寺寺法信所傳。或和志來寺也。 寺法信
 的。法信寺。法信寺。法信寺。法信寺。法信寺。
 不盡。法信寺。法信寺。法信寺。法信寺。法信寺。
 法信寺。法信寺。法信寺。法信寺。法信寺。

永享十三年十月晦出高土屋出紀從法信之
 後。法信自是法下寺能(通信)疑乎存竹
 位始法信並同也。後法下寺始保者之志。後
 法信以此福也。從法信者有力者指也。其所
 西寺寺法信所傳。或和志來寺也。 寺法信
 的。法信寺。法信寺。法信寺。法信寺。法信寺。
 不盡。法信寺。法信寺。法信寺。法信寺。法信寺。
 法信寺。法信寺。法信寺。法信寺。法信寺。

天保三年十月十日方遠沙名僧定十七辰
精家清不持人仲晚 法喜及法喜 一曰重云

二曰重云三曰高向名僧等 法喜重甲 紀信

法喜重云 法喜重云 法喜重云 法喜重云

中者重云 中者重云 中者重云 中者重云

丁丁人果 中者重云 中者重云 中者重云

同十日方遠沙名僧定十七辰 法喜重云

法喜重云 法喜重云 法喜重云 法喜重云

中者重云 中者重云 中者重云 中者重云

法喜重云 法喜重云 法喜重云 法喜重云

法喜重云 法喜重云 法喜重云 法喜重云

法喜重云 法喜重云 法喜重云 法喜重云

法喜重云 法喜重云 法喜重云 法喜重云

法喜重云 法喜重云 法喜重云 法喜重云

中者重云 法喜重云 法喜重云 法喜重云

法喜重云 法喜重云 法喜重云 法喜重云

法喜重云 法喜重云 法喜重云 法喜重云

法喜重云 法喜重云 法喜重云 法喜重云

法喜重云 法喜重云 法喜重云 法喜重云

法喜重云 法喜重云 法喜重云 法喜重云

同三年十月日 日 澶管 湯出之

同三年十月日 湯管 湯出之 在位 湯管 湯出之 在位 湯管 湯出之 在位

同三年十月日 湯管 湯出之 在位 湯管 湯出之 在位 湯管 湯出之 在位

同三年十月日 湯管 湯出之 在位 湯管 湯出之 在位 湯管 湯出之 在位

同三年十月日 湯管 湯出之 在位 湯管 湯出之 在位 湯管 湯出之 在位

同三年十月日 湯管 湯出之 在位 湯管 湯出之 在位 湯管 湯出之 在位

同三年十月日 湯管 湯出之 在位 湯管 湯出之 在位 湯管 湯出之 在位

同三年十月日 湯管 湯出之 在位 湯管 湯出之 在位 湯管 湯出之 在位

同三年十月日 湯管 湯出之 在位 湯管 湯出之 在位 湯管 湯出之 在位

宣統二年十月日 湯管 湯出之 在位 湯管 湯出之 在位 湯管 湯出之 在位

宣統二年十月日 湯管 湯出之 在位 湯管 湯出之 在位 湯管 湯出之 在位

宣統二年十月日 湯管 湯出之 在位 湯管 湯出之 在位 湯管 湯出之 在位

宣統二年十月日 湯管 湯出之 在位 湯管 湯出之 在位 湯管 湯出之 在位

宣統二年十月日 湯管 湯出之 在位 湯管 湯出之 在位 湯管 湯出之 在位

宣統二年十月日 湯管 湯出之 在位 湯管 湯出之 在位 湯管 湯出之 在位

宣統二年十月日 湯管 湯出之 在位 湯管 湯出之 在位 湯管 湯出之 在位

宣統二年十月日 湯管 湯出之 在位 湯管 湯出之 在位 湯管 湯出之 在位

宣統二年十月日 湯管 湯出之 在位 湯管 湯出之 在位 湯管 湯出之 在位

宣統二年十月日 湯管 湯出之 在位 湯管 湯出之 在位 湯管 湯出之 在位

宣統二年十月日 湯管 湯出之 在位 湯管 湯出之 在位 湯管 湯出之 在位

Handwritten text on the right side of the page, likely bleed-through from the reverse side.

Handwritten text on the right side of the page, likely bleed-through from the reverse side.

Handwritten text on the right side of the page, likely bleed-through from the reverse side.

Handwritten text on the right side of the page, likely bleed-through from the reverse side.

Handwritten text on the right side of the page, likely bleed-through from the reverse side.

Handwritten text on the right side of the page, likely bleed-through from the reverse side.

Handwritten text on the right side of the page, likely bleed-through from the reverse side.

Handwritten text on the right side of the page, likely bleed-through from the reverse side.

Handwritten text on the right side of the page, likely bleed-through from the reverse side.

Handwritten text on the right side of the page, likely bleed-through from the reverse side.

Handwritten text on the right side of the page, likely bleed-through from the reverse side.

Handwritten text on the right side of the page, likely bleed-through from the reverse side.

Handwritten text on the right side of the page, likely bleed-through from the reverse side.

Handwritten text on the right side of the page, likely bleed-through from the reverse side.

Handwritten text on the right side of the page, likely bleed-through from the reverse side.

Handwritten text on the right side of the page, likely bleed-through from the reverse side.

Handwritten text on the right side of the page, likely bleed-through from the reverse side.

Handwritten text on the right side of the page, likely bleed-through from the reverse side.

Handwritten text on the right side of the page, likely bleed-through from the reverse side.

Handwritten text on the right side of the page, likely bleed-through from the reverse side.

Handwritten text on the right side of the page, likely bleed-through from the reverse side.

本所 未及也

一 國并 其善心 招懐く 海あり 昔に 名字系
日 國并 子に 吐く 白き 草花に 大味で 故く

一 領名 海石 竹の 諸葉等 一 善公 旨書く

一 皇女 道子 皇女 向 永成 仙子 千鳥 向 孝
田 名 一 述 竹 留 之 大 印 一 府 善 庫 之 之 爲

二 方

一 男 皇 弟 中 一 此 皇 孫 子 也
一 秋 實 皇 弟 孫 子 向 大 地 元 善 茂 日 一 の

申 皇 女 の 國 并 之 善 公 一 恒 居 一 回 國 并
述 三 丘 五 丘 善 日 一 也

三 方

一 日 皇 孫 皇 女 一 皇 孫 竹 之 向 善 公 之 善 公 日

仙 皇 皇 弟 皇 女 一 善 公 皇 弟 皇 女 之 善 公 日 之 善 公 日

皇 女 之 善 公 日 之 善 公 日 之 善 公 日 之 善 公 日

皇 女 之 善 公 日 之 善 公 日 之 善 公 日 之 善 公 日

皇 女 之 善 公 日 之 善 公 日 之 善 公 日 之 善 公 日

皇 女 之 善 公 日 之 善 公 日 之 善 公 日 之 善 公 日

名亦任在凡日不復以仁如以象上肯也
光一可里汝時有台位地地於今全書指
不先石名中

詩所出非記才以 樂

好學勿口 定第之 期而

元

一

一

蘇

立仁三年二月廿

一

一

一

一

一

一

或此心也

法水方妙法藏の時より下河市に依りて法蓮院
後此河に於て依りて法蓮院に依りて法蓮院
法蓮院に依りて法蓮院に依りて法蓮院
法蓮院に依りて法蓮院に依りて法蓮院
法蓮院に依りて法蓮院に依りて法蓮院
法蓮院に依りて法蓮院に依りて法蓮院
法蓮院に依りて法蓮院に依りて法蓮院
法蓮院に依りて法蓮院に依りて法蓮院

一 法蓮院に依りて法蓮院に依りて法蓮院
法蓮院に依りて法蓮院に依りて法蓮院
法蓮院に依りて法蓮院に依りて法蓮院
法蓮院に依りて法蓮院に依りて法蓮院
法蓮院に依りて法蓮院に依りて法蓮院
法蓮院に依りて法蓮院に依りて法蓮院
法蓮院に依りて法蓮院に依りて法蓮院
法蓮院に依りて法蓮院に依りて法蓮院

一 法蓮院に依りて法蓮院に依りて法蓮院
法蓮院に依りて法蓮院に依りて法蓮院
法蓮院に依りて法蓮院に依りて法蓮院
法蓮院に依りて法蓮院に依りて法蓮院
法蓮院に依りて法蓮院に依りて法蓮院
法蓮院に依りて法蓮院に依りて法蓮院
法蓮院に依りて法蓮院に依りて法蓮院
法蓮院に依りて法蓮院に依りて法蓮院

方

大連

大連

大連

一 此の如く、
 二 此の如く、
 三 此の如く、
 四 此の如く、
 五 此の如く、
 六 此の如く、
 七 此の如く、
 八 此の如く、
 九 此の如く、
 十 此の如く、
 十一 此の如く、
 十二 此の如く、
 十三 此の如く、
 十四 此の如く、
 十五 此の如く、
 十六 此の如く、
 十七 此の如く、
 十八 此の如く、
 十九 此の如く、
 二十 此の如く、

大連

一 此の如く、
 二 此の如く、
 三 此の如く、
 四 此の如く、
 五 此の如く、
 六 此の如く、
 七 此の如く、
 八 此の如く、
 九 此の如く、
 十 此の如く、
 十一 此の如く、
 十二 此の如く、
 十三 此の如く、
 十四 此の如く、
 十五 此の如く、
 十六 此の如く、
 十七 此の如く、
 十八 此の如く、
 十九 此の如く、
 二十 此の如く、

大連

商一之成可也... 此信分也... 号一前紙

刻同室之... 其意... 其意之... 其意之...

一 其意之... 其意之... 其意之... 其意之...

其意之... 其意之... 其意之... 其意之... 其意之...

一日又...

一 其意之... 其意之... 其意之...

一 御金名之方の音響より法之類に他三
ヶ長老之末川由より日 若者之作の
尚書并り

一 此 御金名之類執りて言ひ一箇中一様誓ひ今日
御作之若し書成り他世文に代りて行國
本御作より毎に成務記長古の志令日息
止初候心外法并り 若し天魔事あり

一 時音行益人任成り音下並敷り並敷
一 市の音候九中並内者に以て行り本年
の音中御利に云々書候は言相可也之句
別詳書候は方字の音に及り此等音あり
不忽し初音并初成御事と云候者も此等言

一 時分三子用御成御院に御事用し志候あり
一 辛習始成り行ひ
一 自安位石物二言音へ徳志御持逆之
一 此物音候念以行あり
一 向井事す音

一 高節七下子高事人市子音より向井事人
一 市口大中ノ音候は音下計に結衆又
一 御事申し候者音候あり

Handwritten title or header text, possibly a date or document type.

其内抄の如く... 其内抄の如く... 其内抄の如く... 其内抄の如く... 其内抄の如く...

一 此書... 此書... 此書... 此書... 此書... 此書... 此書... 此書... 此書... 此書...

一 初史... 初史... 初史... 初史... 初史... 初史... 初史... 初史... 初史... 初史...

毎... 毎... 毎... 毎... 毎... 毎... 毎... 毎... 毎... 毎...

其... 其... 其... 其... 其... 其... 其... 其... 其... 其...

其... 其... 其... 其... 其... 其... 其... 其... 其... 其...

其... 其... 其... 其... 其... 其... 其... 其... 其... 其...

付名元平事書中五文及通紙

了者

一 賜一元五

一 意中可也 案書信紙 亡法書 案書

一 案書信紙 案書信紙 案書信紙

一 案書信紙 案書信紙 案書信紙

一 案書信紙 案書信紙 案書信紙

一 案書信紙 案書信紙 案書信紙

一 案書信紙 案書信紙 案書信紙

一 案書信紙 案書信紙 案書信紙

一 案書信紙 案書信紙 案書信紙

一 案書信紙 案書信紙 案書信紙

一 案書信紙 案書信紙 案書信紙

一 案書信紙 案書信紙 案書信紙

一 案書信紙 案書信紙 案書信紙

一 案書信紙 案書信紙 案書信紙

一 案書信紙 案書信紙 案書信紙

一 案書信紙 案書信紙 案書信紙

一 案書信紙 案書信紙 案書信紙

一 案書信紙 案書信紙 案書信紙

右無事少言...

一 同井之有... 以下同... 有... 之... 之... 之... 以外... 以... 以...

十言章下

一 茶山... 一 同井... 一 茶山...

十二言

一 之言... 一 之言... 一 之言... 一 之言... 一 之言... 一 之言... 一 之言... 一 之言... 一 之言... 一 之言... 一 之言... 一 之言...

大... 十... 大... 大...

一 東の流儀を志候はる格下申付申

一 表紙の事候は格下申付申

一 左の事候は格下申付申

一 右の事候は格下申付申

而

一 右の事候は格下申付申

一 此の事候は格下申付申

一 同様の事候は格下申付申

一 左の事候は格下申付申

一 右の事候は格下申付申

一 左の事候は格下申付申

一 右の事候は格下申付申

一 左の事候は格下申付申

一 右の事候は格下申付申

一 左の事候は格下申付申

一 右の事候は格下申付申

一 左の事候は格下申付申

一 右の事候は格下申付申

一 左の事候は格下申付申

一 大分へ代知て今も多岐口中九月
 抽身布お浪時云前考名其く洋之海
 号代用之字云皆一紙輩中すわじ一印
 至立志右周中お福くし何立下
 内又の考故市及後名しん心不考
 之天魔下ぬ代用字下い為ま其
 呂懐音く一今考下い考故音く
 一 昨同知る君日馬揚足天約考し
 一 昨考うらお若生紙す其年日海若生海
 地く

昔柄能くす下世又同日昔柄油考く押考
 及今我夫其考くしんく一の油考今口考思
 の昔柄合口申下見ぬ同辨し其下同申
 大味花考くすし其申わく其故の申考考
 意趣()

十考考下

一 用考二三考わく流流也中筆流也
 一 昔考流考考考今口その考考
 一 其日或抄同来一考考考考下考考
 一 其考考

Vertical text on the right edge of the right page, possibly bleed-through or a marginal note.

十有

一 此在... 老...

一 在...

十有

一 三...

一 十...

十有

一 鴻...

一 善...

一 此...

十有

一 以...

一 今...

一 此...

一 古...

一 中...

一 系...

十有

一 七...

一 長柄御書を以て楊子範の仲人
 見物致しし事ありしに
 大進平右衛門進之者先し仲人
 以下味見せ給ひ申上り候
 氣向し父大進三介存余
 但此の事は推定なり

一 海軍一員ありし事ありしに
 一 海軍一員ありし事ありしに
 一 海軍一員ありし事ありしに
 一 海軍一員ありし事ありしに

三 海軍一員ありし事ありしに
 別所より作手
 付各々
 亦叔父の如く
 大進平右衛門進之者先し仲人
 以下味見せ給ひ申上り候
 氣向し父大進三介存余
 但此の事は推定なり

一 海軍一員ありし事ありしに
 廿五

一 長師依り 素素山崎下 高野諸君の内迄
一 筒中 人々 皆十市洋 抱二高

一 白亭の石作の字子十は持く 寺北前而
一 自昔以来 此の事 有る事 亦し 経路の 内迄 上

一 沙何時 九高 二流 其 昔 何人 二作 白く
一 自昔以来 此の事 有る事 亦し 経路の 内迄 上

一 自昔以来 此の事 有る事 亦し 経路の 内迄 上
一 自昔以来 此の事 有る事 亦し 経路の 内迄 上
一 自昔以来 此の事 有る事 亦し 経路の 内迄 上
一 自昔以来 此の事 有る事 亦し 経路の 内迄 上
一 自昔以来 此の事 有る事 亦し 経路の 内迄 上

一 自昔以来 此の事 有る事 亦し 経路の 内迄 上
一 自昔以来 此の事 有る事 亦し 経路の 内迄 上
一 自昔以来 此の事 有る事 亦し 経路の 内迄 上
一 自昔以来 此の事 有る事 亦し 経路の 内迄 上
一 自昔以来 此の事 有る事 亦し 経路の 内迄 上

一 自昔以来 此の事 有る事 亦し 経路の 内迄 上
一 自昔以来 此の事 有る事 亦し 経路の 内迄 上
一 自昔以来 此の事 有る事 亦し 経路の 内迄 上
一 自昔以来 此の事 有る事 亦し 経路の 内迄 上
一 自昔以来 此の事 有る事 亦し 経路の 内迄 上

日一
日一
日一

一病、一膏、一、
39
31

一 辨年會、
行書、
舞

一 自井、
行書、
舞

一 老長、
行書、
舞

一 鴻、
行書、
舞

一 一、
行書、
舞

一 一、
行書、
舞

一 一、
行書、
舞

同并身の方、同取成下、則希希出為成
同并取成之、以維名人、非相音人、如
是法言、名、四、成、以、此、以、持、者、各、可、後
同、以、先、希、一、抑、考、身、合、一、く、

書

一 維の二、三、四、五、六、七、八、九、十

書

一 安、行、の、有、成、名、五、六、七、八、九、十、以、以、以、以、

以、以、以、以、以、以、以、以、以、以、

以、以、以、以、以、以、以、以、以、以、

一 抑、身、の、成、名、五、六、七、八、九、十、以、以、以、以、

一 以、以、以、以、以、以、以、以、以、以、

以、以、以、以、以、以、以、以、以、以、

一 以、以、以、以、以、以、以、以、以、以、

一 未、同、以、以、以、以、以、以、以、以、以、以、

中、以、以、以、以、以、以、以、以、以、以、

以、以、以、以、以、以、以、以、以、以、

以、以、以、以、以、以、以、以、以、以、

以、以、以、以、以、以、以、以、以、以、

以、以、以、以、以、以、以、以、以、以、

以、以、以、以、以、以、以、以、以、以、

夜才三十分 江戸海に...

母の

一 中郡尾妙り七母をこゝろ

一 遠自り多事くは善あり人

一 中郡尾妙り七母をこゝろ

一 中郡尾妙り七母をこゝろ

一 中郡尾妙り七母をこゝろ

一 中郡尾妙り七母をこゝろ

一 中郡尾妙り七母をこゝろ

一 中郡尾妙り七母をこゝろ

一 中郡尾妙り七母をこゝろ

一 中郡尾妙り七母をこゝろ

一 中郡尾妙り七母をこゝろ

母の事

一 中郡尾妙り七母をこゝろ

一 中郡尾妙り七母をこゝろ

一 中郡尾妙り七母をこゝろ

39
33

Handwritten signature or name on the right edge of the page.

39
34

五月一日

一 湖名仁三田名

一 湖一尾名口甘筑筑字名

一 手是湖名在求名

一 部名湖名在求名

一 部名湖名在求名

一 部名湖名在求名

一 部名湖名在求名

一 部名湖名在求名

三言

一 湖名一尾名口甘筑筑字名

一 湖名一尾名口甘筑筑字名

一 湖名一尾名口甘筑筑字名

一 湖名一尾名口甘筑筑字名

一 湖名一尾名口甘筑筑字名

一 湖名一尾名口甘筑筑字名

一 湖名一尾名口甘筑筑字名

一 湖名一尾名口甘筑筑字名

一 書り名精々字法也後之 月下吟うは是
有り来下下 一 或は本之至之来下
可之 一 少年者或之 行能 節終
身可也 一 吟下 自中 膝
迄大也 一 似然也 一 腰迄亦好 一 在在之

一 湯乃一牙戸わ 一
一 我若位也 一 湯乃一牙戸わ 一

一 吟下 半也

一 我若位也 一 湯乃一牙戸わ 一
一 吟下 半也 一
一 湯乃一牙戸わ 一

一 吟下 半也

一 湯乃一牙戸わ 一
一 我若位也 一 湯乃一牙戸わ 一
一 吟下 半也 一
一 湯乃一牙戸わ 一
一 吟下 半也 一

一 吟下 半也

一 湯乃一牙戸わ 一
一 我若位也 一 湯乃一牙戸わ 一
一 吟下 半也 一
一 湯乃一牙戸わ 一
一 吟下 半也 一

一 吟下 半也

一 長年北嶺所 喧嘩の聲 一二方中迄行行人
名之彼小村也 山田小古亭小松下人
音の彼方山村也

一 里山我 流年二未松一物迄

一 三松石の上 三松石の上 三松石の上

一 三松葉子 三松葉子 三松葉子

一 三松石の上 三松石の上 三松石の上

一 松葉子の上 松葉子の上 松葉子の上

十日

松葉子の上

一 松葉子の上

十日

松葉子の上

一 松葉子の上

一 松葉子の上

一 松葉子の上

十日

一 松葉子の上

一 松葉子の上

一 松葉子の上

松葉子の上

一 爲家守 學問 文章 外 興 學 教 一 考 死 七
成 七 甚 七 考 一 一

十一

一 普 德 寺 七 重 七 控 函 七

一 普 德 寺 考 七 考 七 考 七

十一

普 德 寺 考 七 考 七 考 七

一 普 德 寺 考 七 考 七 考 七

一 普 德 寺 考 七 考 七 考 七

一 普 德 寺 考 七 考 七 考 七

考 七 考 七 考 七

一 普 德 寺 考 七 考 七 考 七

一 普 德 寺 考 七 考 七 考 七

十一

一 普 德 寺 考 七 考 七 考 七

一 普 德 寺 考 七 考 七 考 七

一 普 德 寺 考 七 考 七 考 七

一 普 德 寺 考 七 考 七 考 七

一 普 德 寺 考 七 考 七 考 七

十一

一 普 德 寺 考 七 考 七 考 七

子守の遺傳... 此三卷... 成武化之七卷... 口之守... 法一... 39
38

十音

一 留昇... 抽... 今... 音...

十音

一 留一... 音... 音...

一 留崇... 音... 音...

一 留... 音... 音...

一 留... 音... 音...

一 留... 音... 音...

音... 音... 音...

音... 音...

音... 音...

音... 音...

音... 音...

音...

Handwritten text on the right edge of the page, possibly bleed-through or a separate column.

山音

山音

山音

山音

山音

山音

山音

山音

山音

山音

山音

山音

山音

山音

山音

山音

山音

山音

山音

山音

山音

山音

山音

山音

山音

山音

山音

山音

山音

山音

山音

山音

山音

山音

山音

山音

山音

山音

山音

山音

山音

山音

山音

山音

山音

山音

山音

山音

山音

山音

山音

山音

山音

山音

山音

山音

山音

山音

山音

山音

山音

山音

一 此の如く申すべし

一 此の如く申すべし

一 此の如く申すべし

一 此の如く申すべし

一 此の如く申すべし

一 此の如く申すべし

一 此の如く申すべし

一 此の如く申すべし

一 此の如く申すべし

一 諸君の御覧の如き御事
 御出給下し金令

二 若

一 諸君の御覧の如き御事
 一切三位御所より土所
 以外御所前より一人
 又信与子と和果御所
 御事

一 諸君の御覧の如き御事
 御出給下し金令

御事

一 諸君の御覧の如き御事
 御出給下し金令
 御事

一 諸君の御覧の如き御事
 御出給下し金令

廿一

一 寺の公法... 為君... 寺の公法... 為君... 寺の公法... 為君...
 其の... 寺の公法... 為君... 寺の公法... 為君...

一 寺の公法... 為君... 寺の公法... 為君...

一 寺の公法... 為君... 寺の公法... 為君...

一 寺の公法... 為君... 寺の公法... 為君...

一 寺の公法... 為君... 寺の公法... 為君...

一 寺の公法... 為君... 寺の公法... 為君...

一 寺の公法... 為君... 寺の公法... 為君...

一 寺の公法... 為君... 寺の公法... 為君...

一 寺の公法... 為君... 寺の公法... 為君...

一 寺の公法... 為君... 寺の公法... 為君...

寺の公法... 為君...

言月不

一 海子... 定... 持... 一

一 海子... 入... 知... 一

一 按... 知... 一

一 手... 知... 一

一 初... 知... 一

一 海... 知... 一

一 海... 知... 一

一 海... 知... 一

一 海... 知... 一

一 海... 知... 一

一 海... 知... 一

一 海... 知... 一

一 海... 知... 一

一 海... 知... 一

一 海... 知... 一

一 海... 知... 一

一 湖中一舟如也

音

一 湖中一舟如也

音

一 湖中一舟如也

音

一 湖中一舟如也

一 湖中一舟如也

音

一 湖中一舟如也

一 湖中一舟如也

音

一 湖中一舟如也

一 湖中一舟如也

一 湖中一舟如也

邦昔自委修子尸公自更下
定下別事

文明元年三月
定

無庸申平家別
定任筑前守

或人左并右左三限局

一 賜一取方如、其行修

一 日而下方口跡抄修例之方下向之也

照案抄修例

右表大信之為元

亦方之方之月十日午奉之曰十日第一而二同修也
定下之方之方人本之方之方

右表大信之為元

文保之方之方十日午奉之曰十日第一而二同修也
定下之方之方人本之方之方

以外奉之修例

左表大信之為元

左表大信之為元

左表大信之為元

Handwritten title or header in cursive script.

39
45

Handwritten mark or signature at the bottom right.

庚申之月一日七日...
序在卷首

順宗諸將先列

江相才之... 江相才之... 江相才之...

江相才之... 江相才之... 江相才之...

江相才之... 江相才之... 江相才之...

江相才之... 江相才之... 江相才之...

江相才之... 江相才之... 江相才之...

江相才之... 江相才之... 江相才之...

九日葛下電

一 日... 日... 日...

一 日... 日... 日...

一 日... 日... 日...

一 日... 日... 日...

一 日... 日... 日...

十日京

一 日... 日... 日...

十一日

一 日... 日... 日...

一 日... 今... 市...

一 ...

抄

一 ...

一 ...

一 ...

乃...

一 ...

一 ...

一 ...

一 ...

一 ...

抄

一 ...

一 ...

抄

物日、海客、其、
...

...

...

...

...

...

...

...

...

...

...

...

...

...

...

...

...

...

五、乃在... 勿... 田... 六...
二、... 勿... 一... 亦...
三、... 乃... 亦...

一、... 亦... 亦...

一、... 亦... 亦...
一、... 亦... 亦...
一、... 亦... 亦...

一、... 亦... 亦...

一、... 亦... 亦...
一、... 亦... 亦...

一、... 亦... 亦...
一、... 亦... 亦...
一、... 亦... 亦...
一、... 亦... 亦...

一、... 亦... 亦...
一、... 亦... 亦...
一、... 亦... 亦...

Handwritten text at the top right of the page, including the characters "和" and "平" written vertically.

邦以不食為者 耕今有 久人 弟王由 一 流入水

精食 一 底和 宜務 所付不 有 耕務 務 務 務 務

其 宜 務 務 務 務 務 務 務 務 務 務 務 務 務 務

其 宜 務 務 務 務 務 務 務 務 務 務 務 務 務 務

其 宜 務 務 務 務 務 務 務 務 務 務 務 務 務 務

其 宜 務 務 務 務 務 務 務 務 務 務 務 務 務 務

其 宜 務 務 務 務 務 務 務 務 務 務 務 務 務 務

其 宜 務 務 務 務 務 務 務 務 務 務 務 務 務 務

其 宜 務 務 務 務 務 務 務 務 務 務 務 務 務 務

其 宜 務 務 務 務 務 務 務 務 務 務 務 務 務 務

其 宜 務 務 務 務 務 務 務 務 務 務 務 務 務 務

其 宜 務 務 務 務 務 務 務 務 務 務 務 務 務 務

其 宜 務 務 務 務 務 務 務 務 務 務 務 務 務 務

其 宜 務 務 務 務 務 務 務 務 務 務 務 務 務 務

其 宜 務 務 務 務 務 務 務 務 務 務 務 務 務 務

其 宜 務 務 務 務 務 務 務 務 務 務 務 務 務 務

其 宜 務 務 務 務 務 務 務 務 務 務 務 務 務 務

其 宜 務 務 務 務 務 務 務 務 務 務 務 務 務 務

其 宜 務 務 務 務 務 務 務 務 務 務 務 務 務 務

其 宜 務 務 務 務 務 務 務 務 務 務 務 務 務 務

其 宜 務 務 務 務 務 務 務 務 務 務 務 務 務 務

其 宜 務 務 務 務 務 務 務 務 務 務 務 務 務 務

其 宜 務 務 務 務 務 務 務 務 務 務 務 務 務 務

其 宜 務 務 務 務 務 務 務 務 務 務 務 務 務 務

其 宜 務 務 務 務 務 務 務 務 務 務 務 務 務 務

其 宜 務 務 務 務 務 務 務 務 務 務 務 務 務 務

其 宜 務 務 務 務 務 務 務 務 務 務 務 務 務 務

此本は神代卷也

書

一 神代卷

一 皇代卷

一 神代卷

一 皇代卷

書

一 神代卷

皇代卷

神代卷

一 皇代卷

皇代卷

皇代卷

書

一 皇代卷

一 皇代卷

皇代卷

書

一 皇代卷

一 此江に船可下る

一 今市

一 此江に船可下る 今市

甘香

一 此江に船可下る

一 此江に船可下る 大八人八柱二十元

一 此江に船可下る 高石

一 此江に船可下る 高石 高石 高石

一 此江に船可下る 高石 高石 高石

甘香

甘香

一 此江に船可下る

一 此江に船可下る 高石

一 此江に船可下る 高石

一 此江に船可下る 高石

甘香

甘香

一 此江に船可下る

一 此江に船可下る 高石

一 志守子任...

一 秋後...

一 養...

一 白...

一 養...

一 養...

一 養...

一 養...

一 養...

一 養...

一 養...

一 養...

一 養...

一 養...

一 養...

二
三
四
五
六
七
八
九
十

39
516

一
二
三
四
五
六
七
八
九
十

一
二
三
四
五
六
七
八
九
十

一
二
三
四
五
六
七
八
九
十

一
二
三
四
五
六
七
八
九
十

1215

Handwritten signature or name

Handwritten signature or name

Handwritten signature or name

Handwritten signature or name

Handwritten signature or name

Handwritten signature or name

Handwritten signature or name

Handwritten signature or name

Handwritten signature or name

29
55